

<p>DIRECTORES: Nicolau Nahas L. Romanowski</p> <p>DIRECTOR COMMERCIAL: José Rodrigues Fonseca</p>	<p>Revista mensal, politica, litteraria e de propaganda do Estado de Santa Catharina</p> <p>FLORIANOPOLIS—JULHO DE 1930</p>	<p>EXPEDIENTE Redacção e officinas Praça 17 de Novembro,</p> <p>Pagamentos só com o Director Commercial</p>
---	--	--

A' CIDADE DOS ENCANTAMENTOS

Gloria ao Itajahy, berço de
Lauro Müller—que é como
quem diz—legendaria terra de
Scipião Emiliano! Gloria ao
Itajahy, cespede dos Konders
—o que vale dizer—promis-
sora terra dos Gracchos.

(Palavras do Dr. Edmundo da Luz
Pinto, proferidas em Itajahy).

Bemdicta sejas tu, cidade do Trabalho!
enflorado jardim que encanta os forasteiros!
o maior Estadistâ da Republica!
pelo teu progresso, unidos e felizes.
gente. Adoravel cidade! Terra santa!
uma Villa Operaria portentosa! —
e linda e por seres linda e altiva.

Victor, Adolpho e Marcos Kondér.
por ti e pelo teu progresso tudo fazem.
Bemdicta a hora em que pisei teu sólo,
a bondade sem igual da tua gente.
Os teus encantamentos me prenderam...

Immenso é o teu futuro, altiva e linda cidade.
Terra encantadora, berço de Lauro Müller, —
A' tua sombra doce è acolhedora todos trabalham
J amais o amor ao Trabalho arrefereu na tua nobre
A vontade e o espirito progressista de José Müller deu-te
Hoje, graças a Marcos Kondér, és uma cidade moça.
Y omala guarda as tuas lindas prendas!

São tens filhos dilectos e queridos que
A bençoada terra e abençoado povo!
Lindo rincão do norte! Trago no coração
Vejo-me triste e só longe de ti!
E augmenta e cresce em mim a ancia de rever-te!

CORONEL MARCOS KONDER

Sentimos muito não illustrar estas pallidas linhas com a photographia do Cnel. Marcos Konder, Prefeito de Itajahy, cujo cliché não ficu prompto a tempo, mas, nem por isso, podemos deixar de esboçar a figura sobranceira e o caracter impoluto de s. s. que, durante estes ultimos quatro annos tem dirigido os destinos do Municipio de Itajahy.

Sua actuação como Prefeito tem sido a mais efficiente possível pela grandeza e pelo embellesamento de sua terra.

No seu governo municipal não há pulverisações de ambagens nem abalos contra as finanças do Municipio, por que s. s. sabe ser financeiro.

Cremos, pela impressão que nos ficou de Itajahy, que o Cnel. Marcos Konder é uma demonstração clara de sementeador raro, que soube, com a semente de sua administração refloreecer nos terrenos planos e e arenosos, uma nova Itajahy que sorri, quasi uma namorada, aos olhos curiosos dos visitantes.

Itajahy hoje é uma cidade elegante, devendo grande parte do seu desenvolvimento aos esforços e a operosidade de seu Prefeito.

Lamentamos não citar a relação das obras executadas por s. s. por não nos serem fornecidos os dados respectivos.

Porem, mesmo assim, não podemos negar a operosidade do s. s. na administração deste rincão catharinense, seu berço amado.

Porque reconhecemos em Marcos Konder um intellectual de meritos, um tribuno fluente e um administrador raro.

Preferimos não nos alongar com estas linhas onde não viceje a bajulação, mas floresce a sinceridade.

Loderíamos, se não fossem desinteressadas as nossas palavras, descortinar o seu valor não só perante o seu Estado, mas perante o Brasil por quem bate o seu coração num rythmo de bom patriota e de grande amigo.

L. Romanowski

O Balneario de Cannasvieiras

(Reportagem de ILHA VERDE)

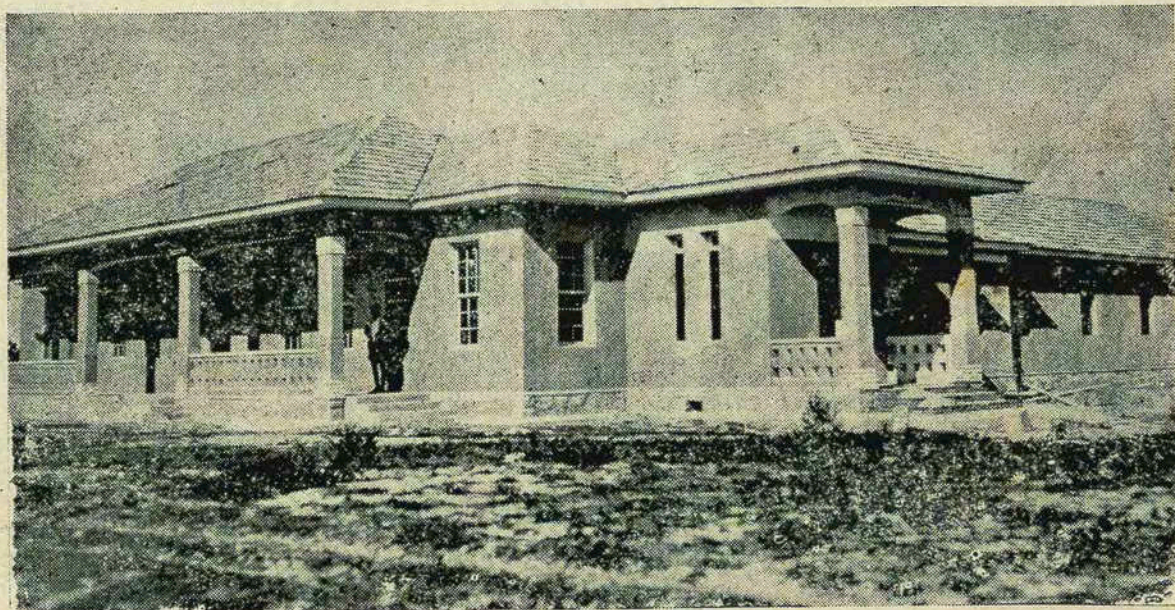

O importante predio do balneario a ser inaugurado em Cannasvieiras, uma das iniciativas do espirito progressista do illustre Commandante Pedro Lopes Vieira

Dr. Adolpho Konder

Estadista emerito que irá occupar, na alta Camara do Paiz, a cadeira de Senador, na vaga do illustre catharinense Gnal. Felipe Schmidt.

Não é difficil fixar a personalidade de Adolpho Konder, encarando-o sob o seu feitio de politico.

Em synthese pode-se affirmar que é uma energia a serviço de uma intelligencia.

Realmente, a decisão e a firmeza com que o vi muitas vezes encarar os mais complicados problemas da administração, a segurança em pol-os em equação, a presteza no soluçionamento de todos elles, são indice de attributos que só podem perfilhar n'um espirito de claridade marcante alimentado por um patriotismo invulgar.

Creio mesmo, que os grandes triumphos da sua vida de homem publico elle os obteve, principalmente com essa armadura formidavel que é a *chamma interior*.

Quem assistiu e recorda a maneira com que empolgou a alma catharinense a campanha épica do *Civilismo* — a mais bella, e a mais fulgente pagina politica que já se escreveu nas duas Americas — pelos propositos que a norteavam e pela enfi-bratura moral e intellectual do homem illuminado que a chefiava — ha de tambem ter lembrança da actuação brilhantissima do moço impolluto, cheio de ardores e veemencias, correndo os rincões da sua amada Itajahy e pregando á sua gente ordeira e laboriosa o decalogo da democracia triumphante.

Exhibia então, o consagrado homem de Estado de hoje, aos olhos dos seus conterraneos entusiasmados, a par de uma resistencia cívica que o distinguia da vulgaridade, attitudes de renuncia e desprendimento que só os caracteres forjados ao jogo do amor da Patria podem apresentar.

Nunca esmoreceu na lucta, nem lhe faltaram jamais as reservas de energia e de talento para condnzil-a com dignidade e brilho.

Vencido, ficou com o seu ideal intacto.

E fiel ao evangelho que abraçara o ao conselho oracular do glorioso brasileiro que commandára a cruzada arrebatadora, continuou trabalhando e amando o Brasil e a seu Estado, que logo depois requeria

a sua collaboração honesta em um dos postos da alta administração.

Secretario da Fazenda de Hercilio Luz, foi o braço direito do Gigante, na execução de planos que postos em pratica lograram reaes beneficios para Santa Catharina, e ainda o auxiliar vigilante e solícito, o collaborador avisado e prudente em todos os formidaveis commettimentos do saudoso catharinense, em cujo cerebro tumultuavam concepções arrojadas e existia permanentemente um anhelos ardente pela grandeza da cidade de Dias Velho.

Deputado federal pouco tempo depois, reeleito na seguinte legislatura e investido das funções de orientador politico da bancada, portou-se Adolpho Konder no Parlamento brasileiro com uma tão severa linha de actuação mental, que pouco após foi escolhido para membro da Comissão de Diplomacia e Tratados, onde só têm ingresso as nossas maiores capacidades no ramo do direito internacional.

E não era favor ou mercê que lhe concediam os seus pares, pois, alumno dilecto e assistente de confiança do no so immortal Chanceller Barão do Rio Branco, com elle praticara Adolpho Konder no tratado das nossas questões diplomaticas, revelando excepcionaes tendencias para o exercicio dessa delicada especialidade.

Na Camara Federal, se não foi um assiduo frequentador da tribuna colheu merecidos triumphos toda a vez que a occupou, ventilando com superioridade questões de incontestavel transcendencia, como a «Dupla Nacionalidade», que lhe valeu o elogio unanime da imprensa e dos entendidos no assumpto.

Em 1927, foi o seu nome sagrado com uma votação ainda não registrada, para exercer a magistratura suprema do Estado.

E de como se desempenhou dessas arduas e elevadas funções o conspicuo itajahyense, melhor e mais eloquentemente do que eu, dizem as inumeras provas de reconhecimento publico que recebeu através do seu fecundo periodo governamental, todo de actividade sadia e de tra-

balho honesto em beneficio da collectividade catharinense.

Nem um problema serio e transcendente foi esquecido nessa época aurea de florescencia.

As fontes principaes da nossa riqueza—a terra especialmente—foram criteriosamente exploradas, permitindo que o exíguo orçamento estadual experimentasse em menos de 4 annos, um augmento de quasi oito mil contos de reis!

Mas ainda é cedo, penso eu, para um balanço geral dos beneficios espalhados por Adolpho Konder no tempo da sua presidencia, que é de hontem.

A justiça á sua formidável administração virá mais tarde, serena e justa.

E só então se poderá avaliar o que fez por Santa Catharina esse espirito lucido e forte servido por uma grande bondade, não raro mal compreendida muitas vezes pelos proprios que della se soccorriam para alcançar o seu objectivo.

Uma coisa entretanto, a historia do seu governo não negará.

E' que elle logrou para a terra bar-riga verde uma situação nunca attingida de prestigio entre as demais unidades brasileiras pela pratica dos melhores postulados democraticos, marcando ainda, uma phase de renascimento e de progresso como não se registara em todo o periodo republicano, neste epulento e lindo pedaço do Brasil.

Germano de Oliveira

Os Grandes empreendimentos do benemerito Governo Dr. Adolpho Konder

Construiu e reconstruiu centenas de kilometros de rodovias e dezenas de pontes;

O Palacio da Justiça, a Villa Operaria, A Penitenciaria as Estações radio-telegraphicas, o cães da Capital, o Hospicio de Alienados, a Alameda da Ponte Hercilio Luz, o Augmento do Quartel da Força Publica e do Thesouro do Estado, o Instituto Pasteur, todas estes importantes melhoramentos, deve-se ao tino administrativo e ao espirito progressista do querido Presidente dr. Adolpho Konder.

Ao assumir o governo a receita total do Estado éra de 14.059:000\$000 e deixou-a em 19.274:996\$000, augmentando, portanto, . . . 5.215:996\$000 !

A divida fluctuante era de 5.000:000\$000 e ficou reduzida, durante a sua administração honesta e criteriosa, em 2.664:000\$000.

Bastam estes apontamentos, para que o povo, com justiça, tenha como seu idolo querido, o emerito brasileiro, o glorioso filho de Itajahy, Dr. Adolpho Konder, a quem rendemos as nossas respeitosas homenagens e o preito da nossa gratidão, publicando em sua honra o presente numero de *Ilha Verde*.

. . . Sobre bases solidas e em linhas severas, lavantámos e retocámos a edificação legal de Estado:— revista está a Constituição Política; reformado o Codigo do Processo, instituida a Justiça Militar; formulada a Lei Organica dos Municipios; modificado o Codigo Sanitario; alterado o Regimento de Custas; decretadas as leis de utilização da energia electrica e de defesa florestal; retocado o systema tributario; feito o Estatuto do Funcionalismo Publico e finalmente reconstituído, sob moldes mais adequados, o mechanismo administrativo do Estado.

(Do discurso proferido no Palacio da Justiça, pelo Dr. Adolpho Konder.)

Catharinenses illustres

COM a alma farta de disillusiones e o coração dolorosamente ferido pela ingratitude e, como não pôde vencer a corrupção e a oligarchia de então dos corrilhos da politicagem, Manfredo Leite abandonou a sua ilha adorada, rumando para o Estado de São Paulo onde procurou esquecer e perdoar as misérias dos homens, mas sempre saudoso do seu berço querido, dos parentes e dos amigos sinceros dos quaes, com os olhos marejados de lagrimas, dedicava sempre um compungido canto de saudade.

E em São Paulo, — elle catharinense de nascimento e incomprehendido pelos homens publicos do seu tempo, — pelo seu talento unicamente, conquistou os mais estrondosos triumphos e a admiração e o respeito do povo brasileiro. Orador Vibrante e fino escriptor, Manfredo Leite é autcr de innumeras obras consagradas pela Critica. Representou o Estado de Santa Catharina no Congresso Scientifico Latino-Americano, reunido no Rio de Janeiro, onde apresentou um

MONSENHOR MANFREDO LEITE



importantissimo estudo sobre Pedagogia, estudo este vibrantemente exposto pelo seu autor, entre applausos freneticos na douta Assembléa, em memoraveis Sessões.

O illustre e preclaro conterraneo é actualmente Commissario da Ordem do Carmo, em São Paulo e é destacado membro da Academia Paulista de Letras.

E' uma gloria catharinense que o Estado de São Paulo e que o Brazil em peso admira e venera.

N. Nahas.

EXCERPTOS DE MANFREDO LEITE

Existe a crise economica, e existe a crise financeira. A peor, entretanto, de todas as crises é o do caracter.

Urge levantar a alma nacional pelos preceitos da moral e pelo severo cumprimento de todos os deveres civicos, não defraudando a verdade eleitoral das urnas, não sonegando os sacrificios que o Brasil exige de seus filhos.

N
O
S
S
a

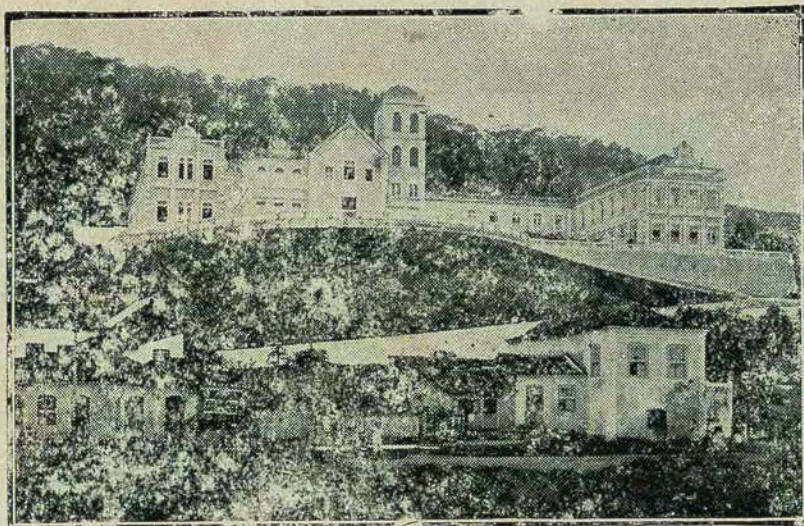

T
e
r
r
a

Rua Silva Jardim e Hospital de Caridade de Florianopolis

Acervo: Biblioteca Pública de Santa Catarina

A Convenção de 22 de Junho

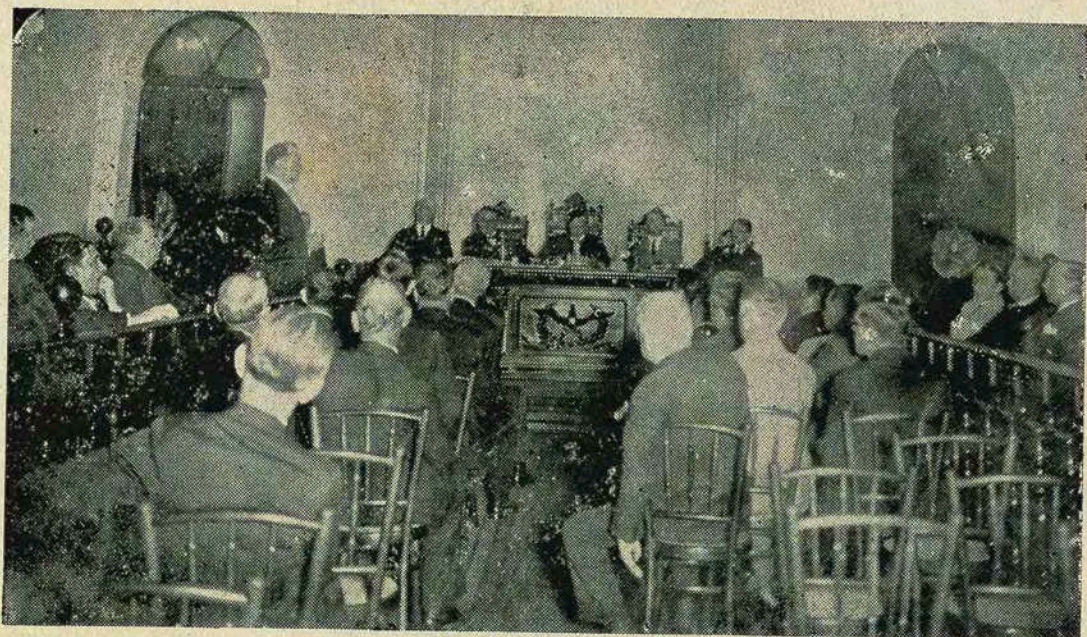

Os convencionaes que proclamaram os nomes dos srs. dr. Fulvio Aducci e major Accacio Moreira, para Presidente e Vice-Presidente do Estado no proximo quatriennio.

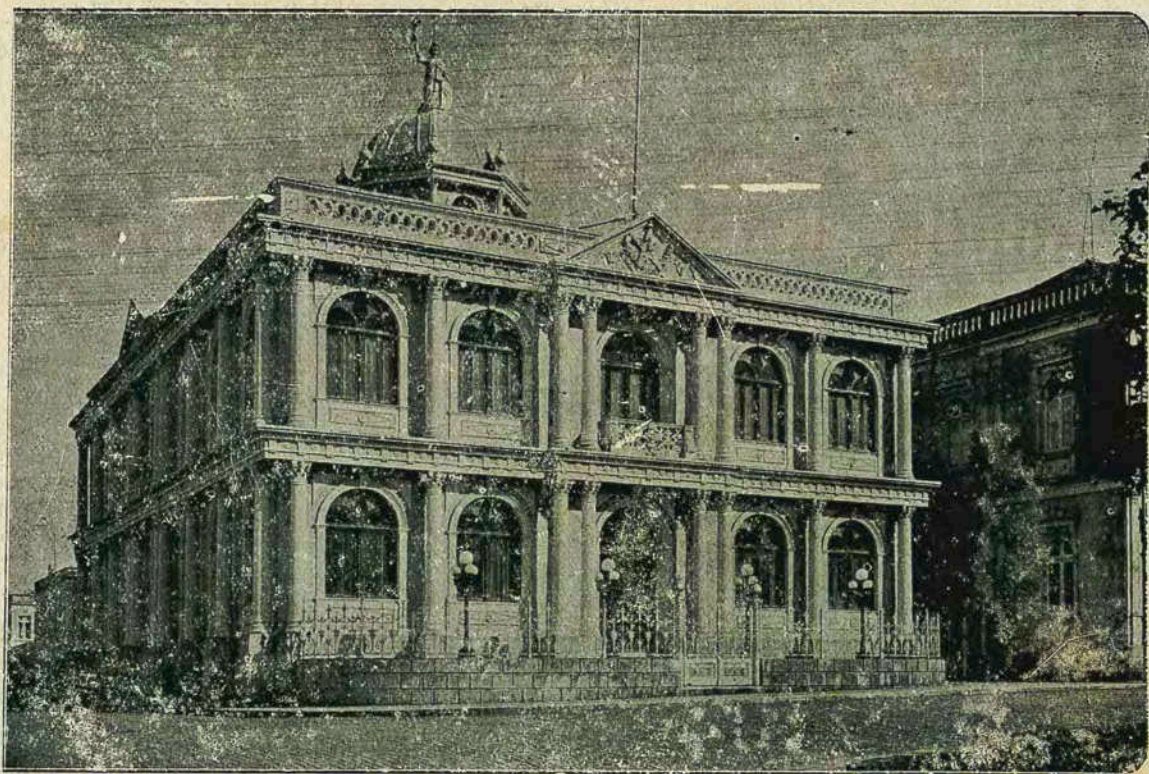

O edificio da Assembleia Legislativa, onde se reuniu a memoravel convenção

A Agencia do Banco do Brasil da cidade de Itajahy

Uma das nossas visitas mais agradaveis na cidade de Itajahy, foi sem duvida, a que fizemos na Agencia do Banco do Brasil.

Tivemos uma surpresa agradável porque, sejamos francos, não julgavamos encontrar, como encontramos, uma agencia tão magnificamente installada num vasto e lindo salão, bem mobiliada e dotada de uma organização surpreendente.

Gentilmente recebidos pelo seu illustre e competente Gerente, sr. Oscar Dutra de Mendoça, e pelo nosso amigo sr. Thales de Almeida que occupa com correcção o cargo de Contador, tivemos o prazer de ver a bellissima e esplendida actuação da referida Agencia em pród do progresso Commercial e industrial da Cidade de Itajahy, pelo movimento intenso de clientes que estavam sendo sollicitamente attendidos pelos activos funcionarios da importante agencia bancaria.

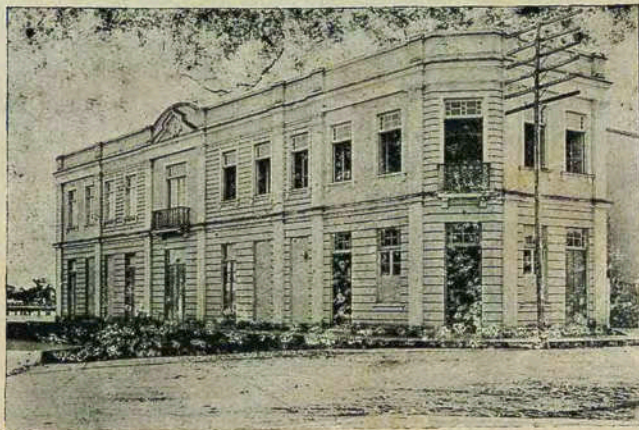

A Agencia, que foi installada no dia 1º de Maio do corrente anno, tem prestado uteis e relevantes serviços ao Commercio de Itajahy e está fadada a um futuro promissor, pela sua administração efficiente e pela solicitude e fidalguia com que attende aos seus innumer

clientes. A referida Agencia tem como Gerente o distincto sr. Oscar Dutra de Mendoça; como Contador, o nosso amigo, perfeito gentilhomen, sr. Thales de Almeida; como Caixa, o competente sr. João Rochadel e como continuos os activos funcionarios José B. Sousa e Manoel Aquino.

ILHA VERDE nesta despretenciosa nota registra com alegria as agradabilissimas impressões da visita de seus directores e deseja sinceramente que a nova.

Agencia do Banco do Brasil tenha farta messe de triumphos e continuas prosperidades na linda cidade de Itajahy.

Uma churrascada em Cannasvieiras

A churrascada oferecida ao Dr. Adolpho Konder em Cannasvieiras, pelo integro magistrado Dr. Miletto Tavares e Capitão Abilio Mafrá, vendo-se no pretese clichê s. excia., altas autoridades e amigos, em pose especial para a objectiva de ILHA VERDE que tambem se fez representar por um de seus directores.

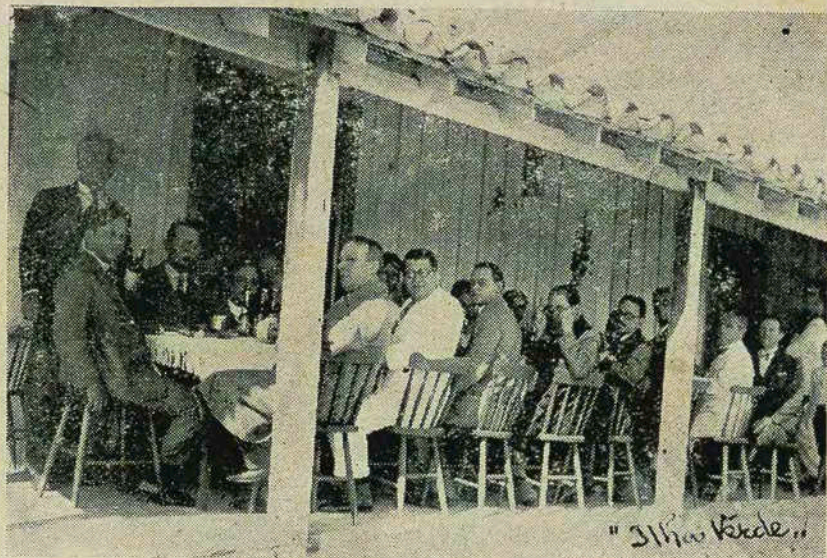

A Constructora Catharinense

Dedicando este numero de ILHA VERDE a cidade de Itajahy, não podemos deixar sem alguns commentarios a acção da Constructora Catharinense, Sociedade cooperativa fundada por um grupo de itajahyenses amantes da sua terra, destacando-se desse grupo a figura altamente sympathica e fidalga de José Müller.

Em cinco annos de existencia, construiu a Constructora mais de 120 moradias e um magnifico hotel em Cabeçadas a praia mais frequentada do litoral Catharinense, desenvolvendo-se a sua acção especialmente na construcção de uma moderna Villa Operaria á qual foi dado o nome de "Pereira e Oliveira" em homenagem de gratidão pelos serviços prestados á sociedade pelo actual Senador Catharinense, quando de sua passagem pelo Governo do Estado.

A Villa Operaria, hoje um dos mais encantadores bairros de Itajahy, foi construida sobre um vasto terreno alagadiço de propriedade do capitalista sr. Alberto Werner, que o cedeu pelo reduzido preço de oito contos de reis, em prestações annuaes de um conto de reis, pois é preciso que se saiba que a Constructora foi fundada com o Capital de trinta contos de reis, distribuido principalmente entre a classe Operaria e que esse Capital entrou para os cofres sociaes em prestações de 20 %.

A Villa tem hoje uma fabrica de tecidos, fundada sob os auspicios da Constructora e recentemente adquirida pela importante firma industrial de Brusque, Fabrica de Tecidos Renaux S. A., uma fabrica de cigarrilhos, uma padaria, um açougue, uma igreja, uma fabrica de refrescos e etc.

A Villa, que conta cerca de 120 moradias, casas de estylos variados, possui ruas arborisodas, largas e bem tratadas.

A sua situação financeira e das mais prósperas.

Os planos da Constructora tem sido atacados por espiritos atrasados, no entanto, são os melhores e os mais vantajosos que se conhece em Sociedades congeneres.

E uma obra de vulto e de utilidade como a Villa Operaria que não só honra aos seus illustres organisadores, como tambem ao Estado de Santa Catharina, ao invéz de gosar, como de direito, de favores e concessões, paga em tudo imposto

mais elevado do que é cobrado dentro do perimetro urbano!

Destas columnas apresentamos os nossos applausos calorosos, a nossa admiração e os nossos agradecimentos a Constructora Catharinense, pela maneira fidalga e distincta com que nos acolheu, por intermedio do querido itajahyense José Muller, que, com a educação que lhe é peculiar, nos acompanhou a portentosa Villa Operaria — iniciativa particular — que honra o lindo céspede natal de Lauro Muller.

Dr. José Rocha Ferreira Bastos

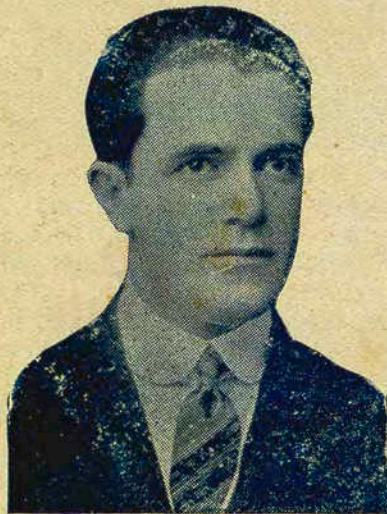

Seguiu no dia 10 do corrente para o Estado da Bahia, a passeio, o nosso illustre amigo Dr. José Rocha Ferreira Bastos, que occupa com brilhantismo o alto cargo de Procurador Fiscal do Estado, nesta Capital. Que s. s. tenha uma esplendida viagem são os votos de ILHA VERDE.

Corrigenda

Na Pagina de Eva, na 1a. linha do 2.º verso, leia-se «Ah, minha terra encantadora e amavel» e na 3a. linha do penultimo verso leia-se: «E a minha mãe tu contarás em pranto.

Uma Estrada Ideal

Especial para Ilha Verde

A these summaria e despretenciosa que me proponho defender neste argumento, é a da construção de uma estrada que reputo a mais economica e perpetua.

Rodovia padrão, para o presente e para a posteridade.

Arteria ideal, com permanente livre transito para a opulenta produção do Estado, onde não importem kilometros e distancias, em face da velocidade que sempre haveria de ser possivel manter-se em todo o percurso.

Estrada de granito, seria o maior auxilio, de um governo benemerito, á lavoura, ao commercio, á industria e á população em geral.

Grande exemplo é aquelle das estradas dos antigos césares, que se prolongam e confundem em toda parte do mundo europeu, com as excellentes estradas reaes contemporaneas.

Mas a lição primordial, mais suggestiva e transcendente, é a dos caminhos de pedra construidos em nosso continente, pelas antigas civilizações dos Incas. E todas essas vias de comunicação, empedradas pelos aborigenes da America do Sul, encontram-se ainda em bom estado de conservação e transito, não obstante o uso e o decurso de muitos seculos.

E que outra pavimentação mais eficiente e pratica, tiverem jamais as ruas da nossa encantadora Florianopolis?

Blumenau, a cidade de vida tão loução e tão intensa e rica vida industrial, n'um acto de feliz acerto administrativo, não acaba de solucionar a palpitante questão, de uma vez por todas, calçando a paralelepipedes a sua arteria principal?

E' tempo de proceder-se á pavimentação definitiva das nossas estradas, por que é preciso reconhecer, d'entre as publicas coisas existentes a titulo de barato e effectivo, nada existe de mais caro e provisorio, que esse systema de fazer terraplanagens, que custam tanto dinheiro e nem sequer resistem ás primeiras chuvas, contrariando a finalidade patriótica e bem intencionada das altas administrações governamentais e por vezes, ocasionando o descredito da repartição onde não faltam technicos especializados e auxiliares sufficientemente praticos, capazes uns e outros de executarem quaesquer construções por mais modernas que fôrem.

Isto posto, admitamos como exemplo para a presente these, a construção da estrada Florianopolis-Imbituba.

Sem necessidade de exigirem-se novas obrigações para o thesouro estadual, tomaria-mos annualmente 30 % sobre a verba destinada ás estradas, correspondentes a 600.000\$000 approximadamente. Começando então, no encontro da Ponte Hercilio Luz, no continente, e aproveitada a maior largura uniforme da estrada actual, proceder-se-hia á perfeita rectificação das curvas, das rampas e das terraplanagens, com os alinhamentos e nivelamentos das tangentes, reconstruindo-se as valletas, boeiros e todas as obras de arte que não estivessem em harmonia com a importancia da nova estrada.

O assentamento de paralelepipedes far-se-hia em seguida, com uma secção de 5 metros sobre o eixo da estrada e 7.500 metros de extensão até São José. O custo total d'esta primeira parte seria de 506:250\$000.

A segunda parte, compreendida entre São José e Palhoça por ser mais afastada e de menor transito, teria em toda a largura da estrada, apenas uma secção de 4 metros com 6.000 metros de comprimento até á Palhoça, e custaria a importancia de 324:000\$000.

Na ultima parte, entre Palhoça e Imbituba, com a distancia de 70 kilometros, teriam as fiadas de parale-

Saibam todos...

Apezar das criticas de uns, dos motejos de alguns e da inveja de muitos, "ILHA VERDE" surge pela 2ª vez.

Mão grado ao agouro de certos conterraneos desfibrados e impatriotas, "ILHA VERDE" não ficou no 1º numero...

E' verdade que lutamos com uma série immensa de difficuldades; que tivémos algumas disillusões; mas, conseguimos vencer, graças a Deus, aos entraves e aos obstaculos que surgiram em nossa frente.

E seríamos fartamente recompensados, principescamente tratados, pomposamente recebidos se não fôssemos apenas catharinenses e não estivessemos isentos de quaesquer propositos menos licitos...

Mas... é uma má recommendação ser catharinense...

E, para ser conseguir alguma coisa hoje em dia, é necessario viver em continuos salamáleques ou não ser catharinense...

Assim mesmo havemos de vencer!

O reduzidissimo numero de amigos e protectores que possuímos nos encoraja e nos dá forças sufficientes para podermos fazer frente aos motejos e aos insultos dos invejosos.

A Redacção.

Filtros "Catharinense"

SÃO OS

MELHORES E OS MAIS BARATOS

COSTA BAIER & CIA.

Rua Conselheiro Mafra, 54

FLORIANOPOLIS

lepidos só 3 metros sobre 8 metros de leito entre valletas e com a construção completa da estrada, custaria essa terceira parte, a somma global de 2.835:000\$000.

A dimensão maxima dos paralelepipedes seria de 35 x 20 x 20 centimetros e com tal dimensão, empregar-se-hiam, na primeira parte (14,285 x 5 x 7.500) = 535.688; na segunda parte, (14,285 x 4 x 6.000) = 342.780 e finalmente, na terceira parte, (14,285 x 3 x 70.000) = 2.999.850.

Eis como póde simplificar-se a solução do importante problema rodoviario, para o Estado que não possui fabricas de cimento nem a fabricação do asphalto, mas tem abundantes e ricas montanhas de granito.

São José, Julho de 1930

Balthazar de Souza

Aspectos do desembarque de s. excia. o sr. dr. Fulvio Aducci

(Reportagem de "Ilha Verde")

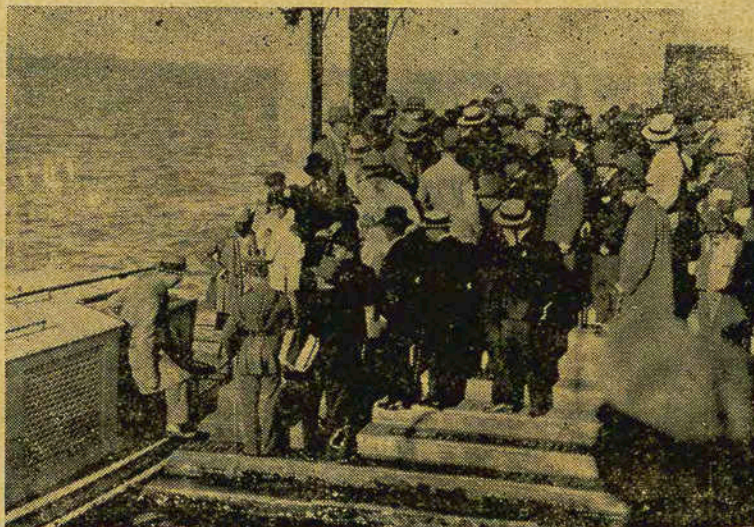

O ilustre candidato á Presidencia do Estado, saltando da lancha da Saude do Porto, no Trapiche Municipal, onde aguardava sua chegada uma enorme multidão.

Depois de receber as boas-vindas de seus amigos, admiradores e do povo, s. excia. em pôse especial para *Ilha Verde* tendo em suas mãos um exemplar de nossa revista.



ALISTAMENTO ELEITORAL

O Municipio de Florianopolis, contava, antes de Setembro d 1929, com 2.895 eleitores, inclusive os falecidos e auzentes. Nas secção da Capital (1ª a 6ª) o numero de eleitores era de 1.493 e nas secções do Districtos (7ª e 14ª), 1.402. Temos actualmente 3.928 eleitores, sendo, 2.01 na Capital e 1.915 nos Districtos, augmentando, portanto, 520 eleitores n Capital e 513 nos Districtos.

Os percursores do progresso catharinense

Ilha Verde presta uma homenagem respeitosa ao finado e antigo commerciante desta praça, sr. Germano Moellmann, que dedicou toda a sua existencia ao nosso commercio, tendo se revelado sempre um honesto e probo commerciante, e que procurou elevar o nome do Estado de Santa Catharina.

Foi director presidente da S. A. "Casa Moellmann" por elle fundada em 1869.

Aos seus illustres filhos — continuado-

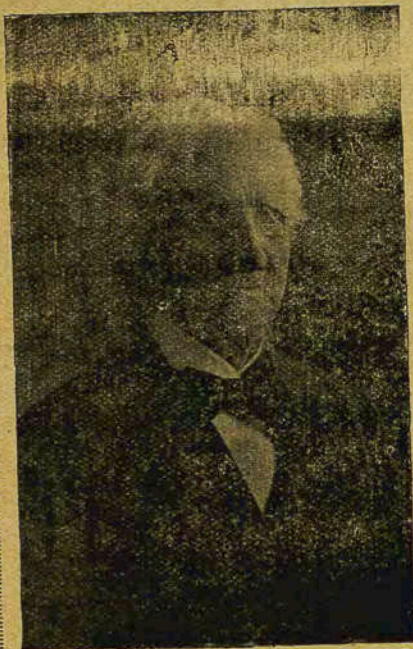

Fallecido em 10 - 2 - 30

res da grande obra por elle iniciada — srs. Alberto, Hugo, Reinaldo e Oswaldo Moellmann; ao seu digno sobrinho, sr. Eduardo Moellmann, actual Presidente e a todos os seus parentes, *Ilha Verde* transmite o seu pezar pela perda do grande chefe, que foi uma figura representativa no alto commercio catharinense e que, pela rectidão e lisura com que sempre pautou os seus actos, era geralmente estimado e respeitado pela nossa população.

A PHARMACIA "SANTA THEREZINHA" DA CIDADE DE ITAJAHY

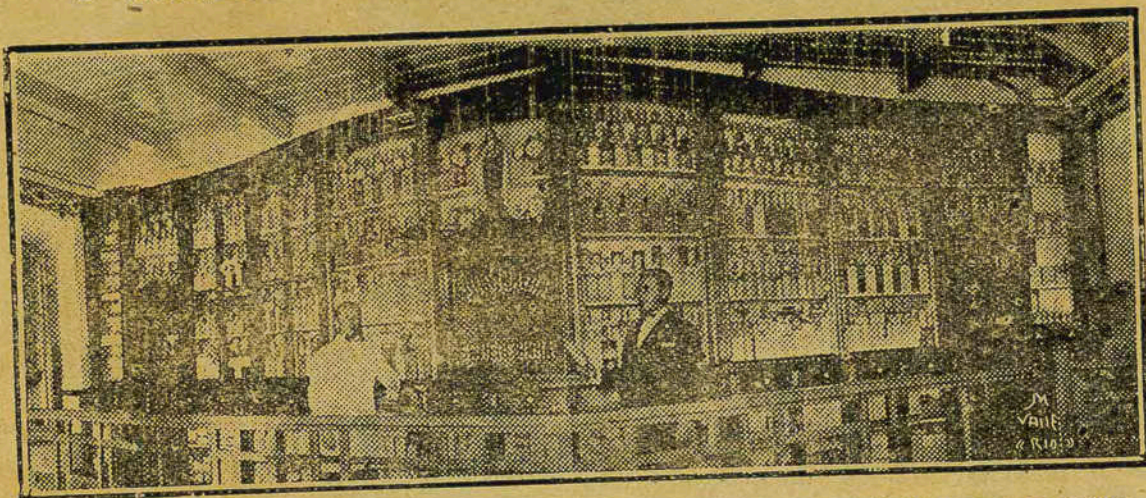

O interior da pharmacia, o seu zeloso proprietario, Pharmaceutico Raul Heusi da Silva e o seu auxiliar.

A Pharmacia "Santa Therezinha" situada á Praça Vidal Ramos, 23, na cidade de Itajahy, convenientemente installada, pelo escrupulo com que attende os seus numerosos freguezes, pela solicitude de seu proprietario, é um estabelecimento que honra o commercio itajahyense. Com grande sortimento de drogas e de especialidades pharmaceuticas, está aparelhada a attender ao freguez mais exigente.

Estação Radio Costeira de Florianopolis

A montagem da Estação Radio Costeira de Florianopolis foi proposta em 1926 ao Director Geral dos Telegraphos, dr. Paulo Gomide, pelo seu actual encarregado, Dionysio de Souza, que chefiava, então, a Secção-Radio na Sub-Directoria Technica dos Telegraphos.

O presidente eleito de Santa Catharina, exmo. sr. dr. Adolpho Konder, deu-lhe o seu decisivo apoio e contribuiu com a importancia de quinze contos de réis para auxiliar a construcção do edificio, além de haver determinado, já no seu periodo governamental, a isenção de pagamento da taxa na ponte Hercilio Luz, para o transporte do respectivo material.

A estação, inaugurada em 10 de maio de 1927, tem prestado os melhores serviços á navegação e collaborou efficientemente com os vapores, em tres sinistros maritimos verificados nestes dois ultimos annos.

Por iniciativa do seu encarregado, sr. Dionysio de Souza, a estação foi dotada de installações de onda curta, cuja montagem foi por esse funcionario effectuada e que permite que a estação se communique directamente com o Rio de Janeiro e com outros pontos do paiz, para auxiliar o trafego telegraphico da Estação Telegraphica desta Capital.

As expensas do proprio encarregado, foi installado um *Relais* na linha telegraphica que liga a Estação Telegraphica ao radio, e que permite a transmissão dos despachos directamente da sala deapparelhos da Estação Telegraphica desta Capital.

A installação de ondas curtas é aproveitada durante a noite para auxiliar o serviço da Estação Costeira (onda longa) e se incumbem do trafego transoceanico com os grandes navios que possuem, tambem, installações de onda curta. Os resultados obtidos tem sido os mais positivos. A estação tem effectuado trafego diario com os vapores *Conto Rosse*, *Conte Verde*, *Duilio* e *Giulio Cesare* desde a data de sua sahida do porto de Genova até Buenos-Ayres e deste porto até a sua chegada ao de Genova; com *Lutetia*, *Cam-*

panha e outros navios francezes, durante todo o seu percurso até a chegada á Bordeaux e a outros portos francezes, com o *Cap Arcona* e *Cap Polonio* desde Hamburgo até Buenos-Ayres e vice-versa; com navios americanos até Nova-York e vice-versa, o que demonstra não haver praticamente, distancias invenciveis para essa estação. Mesmo com navios que cruzam os oceanos Pacifico, Antartico e Asiaticos tem esta estação mantido trafego, levando-lhes, em alguns casos, o conforto de uma communicação anciosamente esperada. Isso succedeu com o navio *Ernest Tornquist*, empregado na pesca de baleias, que se achava a mais de dez mil

kilometros da costa brasileira, preso entre o gelo e que luctou durante quatro dias para obter communicação com qualquer estação radio e que só a conseguiu com a de Florianopolis.

O fim principal da Estação Costeira é a vigilancia da vida humana no mar, no entanto a sua receita, proveniente do trafego de radiogrammas é quasi sempre superior ás despezas do seu custeio.

Esta estação é do typo mais moderno e o seu funcionamento technico é perfeito. Em serviço permanente ha mais de tres annos, não se verificou,

até hoje, nenhuma interrupção do seu trafego e a sua actuação no serviço maritimo tem sido elogiada por todos os profissionaes brasileiros e estrangeiros.

O local de sua installação attende á todos os requisitos technicos e economicos e é a estação de menor custo que conta o Telegrapho Nacional.



Dionysio de Souza
Encarregado da Estação

Certo elegante, confecção primorosa e com aviamentos garantidos por preços sem competencia

SÓ

NA ALFAIATARIA MELLO

Rua Conselheiro Mafra N. 25

Amigos d e nossa terra

Dr. Arthur Ferreira da Costa que actualmente occupa o alto cargo de Secretario da Fazenda, Viação, Obras Publicas e Agricultura, e que possui uma cultura invulgar e uma intelligencia privilegiada, é, alem de politico de attitudes inconfundiveis, um brilhante e fluente orador. O Estado de Santa Catharina deve ao illustre e distincto politico relevantes serviços.

"*Ilha Verde*" que tem s. s. entre os seus melhores amigos, apresenta-lhe as suas homenagens muito affectuosas.



LIVROS & AUTORES

RECORDAÇÕES E SUGGESTÕES

O nosso illustrado conterraneo, sr. Alfredo Xavier Vieira, publicou em 1929, um interessante livro de impressões a que deu o nome de "Recordações e Suggestões", o qual foi editado pela Livraria Central. É um livro que muito recommenda o seu autor e escripto em linguagem clara e correcta, está ao alcance de qualquer intelligencia. É um repositório de ensinamentos uteis e deve ser lido com carinho.

Alfredo Xavier Vieira é uma lucida intelligencia que, como bem o diz, luctando sosinho, tem sabido empregar as horas de ocio pelo bem e em proveito da collectividade. Professor competente e conselheiro dedicado de seus alumnos, sua pena fulgurante só tem sido usada para louvar a Virtude, ao Direito e á Justiça. Tem apenas um defeito: é catharinense e tem talento...

O livro do nosso distincto conterraneo acha-se á venda na "Casa Gaucho" e na Engraxataria "Simas". Recommendemol-o aos nossos leitores.

Serenata de Amôr

Serenata de amor . . . Bonito nome . . .

Pois olhe, minha amiga, escrevo-a para voce, porque desde aquella tarde em que o sol dizia á Ilha de Florianopolis o seu adeus roseo, eu não pude esquecer-te.

Não sei se você se lembre. Era no "Mira-Mar", a vitrola tocava um "ritornello" de uma Opera, quando você — não sei se foi de proposito — pousou sobre mim os seus olhos obliquos. Estavas encantadora, acredite.

E eu não pude esquecer-te jamais e faço des'a recordação a minha serenata de amôr . . . Serenata de amôr . . . como seria bom tocar-a nos beijos de quem se viu uma vez e nunca mais se poud esquecer . . . Ah! creatura doce e meiga como um lyrio, como diz o Edmor d Rostand:

'Les lys sont blancs . . . Les lys sont fins e purs . . .

ROUBERVAL

Ilha Verde

Florianópolis . . . ilha verde . . . rincão abençoado deste Brasil gigantesco, eu te saúdo junto a cruz tradicional que encima o teu monte, cujos braços parecem erguidos para uma prece de eterna bonança!

Ó pago sereno, mergulhando nas fraldas de teus montes, numa quietude sonhadora de poeta, em contemplação estatica no espelho verde das aguas que te cercam, eu te revêjo agora, apóz longos annos de saudosa ausencia . . .

Desde a entrada á tua magestosa barra, eu procurei buscar na memoria toda a grandiosidade que te cerca, avivando-se-me no coração a lembrança dos tempos de creança e as traquinadas de rapaz, que nunca olvidei quando em terras estranhas, tão faltas de garridices e tão cheias de illusões!!!

Pisei o teu solo fértil e abracei a nossa gente meiga, sorridente, esperançosa . . . Revi as tuas ruas engriñaldadas e novas, contemplei immovel o lufa-lufa incansavel de teus homens, vi orgulhoso a belleza de tuas mulheres . . . A onda do progresso foi-te extensiva, ganhaste o teu quinhão, a mão do homem fez-te mais linda e faceira. Quantos projectos, quem sabe, quizeram-te tirar as bellezas que te rodeiam . . . mas a Natureza esmagara-os.

Os verdes montes que te circumdam são os guardas incansaveis de tua eterna graça.

Florianópolis . . . ilha verde . . . perola incalculavel encravada nas encostas de teus morros . . . eu te saúdo, e bendigo a hora em que te revejo!

Tristão da Costa

POPULAÇÃO DE FLORIANÓPOLIS

A população de Florianópolis, calculada a 31 de Dezembro de 1929, pela Directoria Geral de Estatística, é de 46.520 almas.

Homenagem ao merito

Da capital da Republica regressou a 15 de Junho p. p., o nosso distincto e estimado patricio dr. Fulvio Coriolano Aducci, esforçado representante do povo catharinense na Camara dos Deputados. Seus innumerables amigos, quer politicos como particulares receberam-no com todo carinho, com as maiores provas de affecto de que é merecedôr o nosso parlamentar, que soube grangear a estima, a admiração e as justas manifestações de apreço que lhe foram dispensadas pela população do seu estremecido Estado. E não faremos obsequio algum em prestar-lhe sempre as homenagens a que fizeram jús o seu criterio e a sua invejavel conducta de politico disciplinado e perspicaz.

Promotor Publico da comarca de Palhoça, onde iniciou a sua carreira publica em 1907 e onde conta com elevado numero de amigos e correligionarios dedicados; depois deputado pelo mesmo municipio; secretario geral do governo modelo do honrado e saudoso general Felipe Schmidt e ainda Deputado ao Congresso Nacional em duas legislaturas, — o dr. Fulvio Aducci sempre se houve com a maior correção, demonstrando o seu amor pela causa santa da Justiça e do Direito.

Deputado estadual, sempre defendeu com ardôr os interesses do nosso Estado e ainda como Secretario Geral e Deputado ao Congresso Nacional, não se fatigou em prestar o seu sempre franco e leal concurso ás causas justas e nobres em o que mais de perto interessavam, não só ao seu Estado, como ao nosso Paiz.

Politico de idéas alevantadas, firme em suas deliberações, sem prevenções pessoais e disposto a batalhar em prol do progresso e engrandecimento moral e material, de Santa Catharina, com orgulho podemos affirmar — temos o dr. Fulvio Aducci, — o homem e o politico talhado e com acerte já indicado para a suprema magistratura de nossa tarra, como digno successor do grande catharinense que é o dr. Adolpho Konder.

Lupercio Lopes



Cêra Dr. FUSTOSA

CONTRA A
DÓR DE
DENTES



SECÇÃO DESPORTIVA



Os valentes remadores do "rubro-negro"

nossa Capital. Vae, afinal, realisar-se o sonho do Liborio Soncini e de tantos outros incansaveis membros da Directoria do querido clube.

ILHA VERDE estampará no proximo numero o cliché da planta do predio ora em construcção

Felicitamos a todos os associados do querido e popular "rubro-negro" pela grande iniciativa que honra sobremodo o esporte em Santa Catharina.

A actual directoria do Clube Nautico "Francisco Martinelli" é a seguinte:

Presidente, Dr. Abelardo Luz; 1º Vice-Presidente, Maximo Martinelli; 2º dito, Dr. Haroldo Pederneiras, (actualmente em exercicio do cargo de Presidente); 1º Secretario, Eduardo Victor Cabral; 2º dito, Manfredo Leite; 1º Thesoureiro, Orlando Fernandes; 2º dito, Francisco Mello. Director de Regatas, Tenente Gentil Barbato; Director de Galpão, Alfredo Oliveira; Director de esporte terrestre, Asteroide Arantes.

A planta do predio que está sendo construido por administração do Clube, é da autoria do distincto constructor Augusto Hübel.

No proximo numero daremos detalhadas informações sobre o esporte em geral em Florianópolis.



A conquista da victoria



*DR. HENRIQUE LESSA,
integro Juiz Federal na Se-
ção do Estado de Santa Ca-
tharina, que como demons-
tração de pesar da Justiça
Federal pelo fallecimento do
grande catharinense General
Felippe Schmidt, lançou em
pública audiência o voto de
pesar que abaixo exaramos
juntamente com o agradece-
mento da exma. viuva do inol-
vidavel politico.*

Audência de sabado, dez de maio
de 1920, que faz o dr. Henrique Ne-
to de Vasconcellos Lessa, m. m. Juiz
Federal.

Aberia a audiência, o dito m. m.
Juiz Federal, mandou que se lançasse
neste protocollo de audiencias, o voto
de pesar que se segue:—A inespera-
da e surprehenhente noticia da morte
do Senador General Felippe Schmidt,
a 9 do corrente mez, echoou de mo-
do profundo e doloroso no seio de
todas as espheras sociaes deste Esta-
do, sem distincção de classe e cor po-
litica. E' que todos nós estavamos já
habituaes a idolatrar e admirar a fi-
gura respeitavel e magastosa de Fe-

lippe Schmidt, quer como amigo sincero, generoso e leal; chefe de familia modelar, soldado de fina estirpe,
garboso e bravo, possuindo uma brilhante fé de officio; engenheiro competente, republicano sem jaça e po-
litico escrupuloso e honesto na mais rigorosa accepção da palavra. Por onde passava, na sua fecunda traje-
torieira deixava um rastillo de luz, sendo o seu traço predominantemente a serenidade e a honradéz. Por mais com-
plicada e grave que fosse a situação, elle não se perturbava. O seu espirito conservava-se inalteravel — cada
vez mais calmo e tranquillo.

Pouco se incomodava de taxarem as suas resoluções demorosas. Fazia questão era de acerta-
imprimir em todos os seus actos o cunho da justiça, coherencia e equidade. O povo catharinense nunca de-
fructou tanto bem estar e certeza no dia de amanhã, como no periodo em que os destinos do Estado estive-
ram confiados ao seu comprovado espirito financeiro e respeitador das leis e de todas as liberdades. Demo-
crata e amigo sincero do povo, fazia guerra de morte ao despotismo e á tyrannia. Os exemplos nobilitantes,
o respeito a Deus e á familia, partiam d'elle proprio. Presidente do Estado, o que lhe davam um poder so-
berano e invencivel; tanta força moral tanta, que até bem pouco tempo, esta servia de dique á falta de es-
crupulos e aos costumes dissolutos que tanto rebaixam e degradam os lares bem formados, pondo ao mesmo
tempo por terra uma tradição, que era orgulho, a honra e o patrimonio do nobre, tolerante e generoso povo
Barriga-Verde. Mas, certamente que o inolvidavel estadista Felippe Schmidt ha de ter deixado um discipulo
que seguirá «par e passo» todas as suas pegadas, honrando assim a sua memoria e tambem fazendo voltar a
felicidade de um povo por todos os titulos digno de melhor sorte. Depois de suspensos os trabalhos neste
Juizo e hasteada a bandeira em funeral, por tres dias, fazia-se ainda myster que se prestasse mais esta ho-
nagem de pesar e eterna saudade, voto este que será levado ao conhecimento da exma. e mallograda Vi-
duwa do nunca esquecido estadista, do seu digno filho dr. Oscar Schmidt e do deputado Fulvio Aducci.

O Agradecimento da exma. Viuva D. Lacinia Alvim Schmidt.

Illmo. Sr. Dr. Henrique Lessa. Agradeço sinceramente o voto de pesar lançado no protocollo
das audiencias do Juizo Federal em homenagem a memoria do meu saudoso marido.

Sensibilisam-me profundamente as homenagens de saudade e carinho que Sta. Catharina têm sa-
bido prestar aquelle cujo maior preocupação na terra foi a felicidade e bem estar do seu muito amado Es-
tado.

Ao Juizo Federal representado pelo seu digno Juiz Dr. Henrique Lessa, a minha eterna gra-
tidão.

Lacinia A. Schmidt

DE JOELHOS



D. Joaquim Domingues de Oliveira

Por suas virtudes apostolicas e substanciosa erudição, pela bondade evangelica de seu bonissimo coração, pela sua operosidade incomparavel e pelo seu espirito progressista, o egregio Antistite, D. Joaquim Domingues de Oliveira, pelas grandes obras que tem emprehendido em proveito da Religião Catholica, tem-se imposto ao respeito e á admiração de seus diocesanos.

ILHA VERDE que admira e vénera o eminente Prelado, presta á sua Reverendissima pessoa esta homenagem affectuosa e sincera.

Deus é espirito; e é mistér que, os que o adoram, o adorem em espirito e verdade. (S. João IV. 24).



A primeira cousa que é mistér aprender é que há um Deus, e que este governa tudo pela sua providencia: depois é necessario examinar qual a sua natureza: bem conhecida esta é preciso necessariamente que os que lhe querem agradar e obedecer façam todos os esforços para se lhe assimlharem, isto é, que sejam livres, fiéis, beneficos, misericordiosos e magnanimos. (D. Manuel d'Epictéto).



No interior de um homem há um Deus: não sei qual; mas há-o. (Séneca).

Fabrica de Moveis Catharinense

— DE —

Paulo Schlemper

Tem sempre em stock mobiliario completo para todos os gostos
por preços sem competencia.

DEPOSITO E ESCRIPTORIO

Rua Conselheiro Mafra N. 126 - Esquina Pedro Ivo

TELEPHONE N. 278

CASA MASCOTE

Rua Conselheiro Mafra, 8
FLORIANOPOLIS

Grande sortimento de artigos para inverno

Casemiras

Fazendas

Armarinho

E' a verdadeira MASCOTE de sua distincta e numerosa freguezia

Visitem-na hoje e sempre!

Tablettes

SOBRE O TEMPO

Só o tempo é o supremo senhor !

E há de sempre haver um dia
assim cinzento, assim tristonho, pa-
ra que a tristeza accorde em nós a
consciencia da inutilidade dos pre-
conceitos e da sem razão dos prin-
cípios.

* * *

Tudo tende a falhar como fa-
lham e desaparecem os desejos, co-
mo fogem e se extinguem as ale-
grias.

* * *

Nem mesmo o amor é dura-
douro e a vida é tão curta, que
dentro de um dia começam e ter-
minam muitas vidas.

* * *

E a eterna desgraça para nós
e não termos ainda podido conqui-
star a indiferença.

* * *

Tudo se resume em nada, e es-
se nada seria suportavel se não ti-
vessemos querido adornal-o.

* * *

O orgulho causado pela con-
quista das cousas é tão ridiculo
que sempre viemos a ser ridiculos
pela magua que nos ha de cau-
sar.

* * *

A felicidade é como tudo mais
uma convenção tão precaria quan-
to é precaria a illusão,

* * *

Sim, só o tempo é o supremo
senhor.

SOBRE O ISOLAMENTO

Como é triste ficar-se sozinho !

Eu sou agora tão só, tão longe
de todos, tão separado de mim mes-
mo.

Tudo se separou de mim, como
os circulos concentricos se separam

Secção Charadistica

Novissima

(Para o amigo Cap. Pinheiro)

"Alem disso," a "cabeça," tem uma
"moeda hespanhola," 1-2.

Asor

|||||

Logogripho

(Ao Asor)

Não sendo *idosa* -5-9-2-3-4

E tendo *ardôr* -5-1-8-4

Toda a *mulher* -6-2-5-1-7-4

Tem seu *valor* -5-4-2-6

Quem desejar

Fazer conquista

Antes de amal-a

Passe "*Revista*"

Avlis Silvão

METAGRAMMA

(Ao NAGIB)

(Varia a 3ª.

4-2. Quem comeu "carangueijo"
Foi um "peixe marítimo"

Asor.

"Ilha Verde" oferecerá aos decifradores um mo-
desto premio.

As decifrações podem ser enviadas á Redacção
até o dia 30 do corrente, em envelopes fechados e
com as respectivas assignaturas.

|||||

da pedra que os gerou na agua pa-
rada.

Eu sou o peixe solto no lago !

SOBRE O EGOISMO

Para que crer ná infelicidade.

O egoismo humano é tão gran-
de, que para elle os proprios laços
de sangue são pura convenção.

O egoismo é tão ambicioso que
não deixa logar para a felicidade.

3...

HOTEL MACEDO

— DE —

BERNARDINO SILVA

FLORIANOPOLIS

—

STA. CATHARINA

Estabelecimento de primeira ordem, completamente reformado, dispondo de magnificos aposentos, todos com campainhas electricas.

Os snrs. viajantes terão excellentes salas para mostruario.

Tratamento de primeira ordem e preços modicos

RUA CONSELHEIRO MAFRA, 26

TELEPHONE N. 1

— —

CAIXA POSTAL, 89

TOM T. WILDI

ARCHITECTO

**Estudos, Anti-Projectos, Projectos
e Orçamentos.**

ARTES NOVAS

FLORIANOPOLIS

Página de Eva

Saudades da minha terra

POR

Julietta Brandão



Ao meu illustre e caríssimo conterrâneo Antonio Müller dos Reis
(Reis Netto)

Saudade, minha amiga inseparavel!
Que me não deixa nunca... nunca mais...
Desde que o berço meu, berço ineffavel,
Deixei com dor atrás e tristes ais...

Ah, minha minha terra, encantadora e amavel,
Venusta de esplendor e sem rivaes,
Deixa que ao menos no meu sonho affavel,
Eu sorva de teus ares fluviaes!

Corre, célere, óh. brisa fagueira,
A' minha Itajahy dos meus amores,
Beija-lhe o rio e a terra sobranceira,
Na casta exalação de seus odores...

Entra depois na egreja pequenina,
Vae de altar em altar, deixando rézos
Traz-me em seguida o aroma, repentina,
Dos cirios brancos que encontraste illésos...

De rua em rua passarás gemendo,
E lá na escola onde se aprende a ler
Tu soprarás altiva bemdizendo
As luzes da sciencia e do saber.

No cemiterio estacarás queixósa
Ante a funeria campa dos mortaes:
Dos entes caros que eu perdi chorosa...
Pois lá se foram... mas não voltam mais...

Quando tivéres muito preambulado,
Pela cidade todo estremecida,
Ah, brisa mansa, quanto eu hei chorado
Por uma easa que deixei sentida...

Ali entrarás como num templo santo,
Oscula as lages e o jardim lá fóra
E a minha mão tu contarás em pranto
A dor mortal que no meu peito móra...

Depois, incauta vem-me dar alento,
Na solidão que o meu exilio encerra...
Consóla, brisa bôa, ô meu tormento:
Que saudades, meu Deus, da minha terra!...

Julietta Brandão
nasceu para encantar
os que têm a suprema
ventura de vel-a e ou-
vil-a... Na prosa ou
na poesia, declamando
ou simplesmente em
palesta, mesmo na in-
timidade, Julieta tem a
magia seducente de,
com as fulgurações do
seu talento, arrebatara
e enlevar os corações.

E' uma artista ver-
dadeiramente empol-
gante.

Nestes versos un-
gidos de melancolia, a
primorosa e distincta
escriptora nos mostra
os sentimentos artisti-
cos de seu bello spi-
rito, arrancando das
cordas magicas da sua
lyra de ouro, este hy-
mno de saudade do seu
Itajahy querido.



Homenagem

Ao Amigo Germano Beilk

Artista: eis o conceito que ora faço
De ti, ao teu valôr, do que tens feito
No Universo a força do teu braço
E's o progresso, és tudo. Tens meu preito.

E quando do labôr vem-te cansaço;
Acabas no hospital num frio leito,
E fazem até na morte estardalhaço,
Do que do teu suor tirou proveito.

Pela tua modestia requintada,
Offereço-te a flôr desperfumada
Dos meus versos, a guisa de conforto,

Pois, da sinceridade foi nascida,
Esta flôr que prefiro dar-te em vida,
A mandar-te corôas quando morto.

P. M. Pinheiro.

João Rosa

Ao illustre amigo poeta cego João Rosa Junoir

Quando vaes na calçada caminhando;
Roçando na sargeta o teu bordão;
Eu penso neste fado miserando
Que o destino te impõe sem compaixão.

E' um heróe! eu digo matutaño,
E certo estou que não me illudo... não,
Pois só heroismo tem quem vae cantando
Cumprir da sina a tragica missão.

Recordo então a scena do calvario,
Quando Christo cumprindo o seu fadario
Vergava ao peso de uma enorme cruz.

Mas Christo teve ainda o seu sudario,
E a lua a illuminar-lhe o itinerario,
E tu, nem tens o balsamo da luz.

Hermes Guedes da Fonseca.

Saudades

Minh'alma freme ao soluçar dolente
De um coração ferido e palpitante.
Lagrimas rolam compassadamente
Dos olhos meus; e triste é o meu semblante.

E' que, saudoso de um amor ardente
Que tive outr'ora, eu sinto, neste instante,
Uma agonia que talvez não sente,
Na hora extrema, o proprio agonisante:

Tenho saudades desse amor perdido --
Sonho acabado de um desilludido --
Nuvens das cinzas de uma chamma extincta.

Saudade! eu soffro porque me feriste!...
Quem pode ter-te sem sentir-se triste;
Quem se entristece que uma dor não sinta?...



Bernardo Balster.

Hora Matinal

Desponta alegre a aurora fulgurante!
Os passarinhos, pelo ar esvoaçando,
Brindando essa epopéa deslumbrante,
Seus cantos melodiosos vão trinando!

O sol radiante vem se levantando
Do lado do nascente nesse instante,
E as boninas no campo vem banhando
Com sua luz bendicta e scintillante.

Os mares vão subindo calmamente,
E as vagas se avolumam sem rumores,
E na praia se escoam mansamente.

E a parasita surge entre primores,
Exhalando o perfume na deveza,
Como saudando a grande natureza.

Ernesto Xavier de Souza.

O Rio

Sahindo de um terreno pedregoso,
Da ingreme e rude encosta da montanha,
Da terra vinculando a fria entranha,
Desliza altivo, brando ou marulhoso.

Subito, o flumen, já, tão caudaloso,
Que por espessos bosques se emmaranha.
Estanca embravecido e audaz se assanha,
Cahindo em cataracta, forte e estuoso.

Tomba irado e se faz branco de espuma,
Choca-se ás pedras ruge e após se apruma,
Retractando a brancura do luar.

Entre gramineas verdes serpenteia,
Corta revoltado a fôfa e fina areia...
E depois se confunde com o mar.

Carlos Büchele Junior.

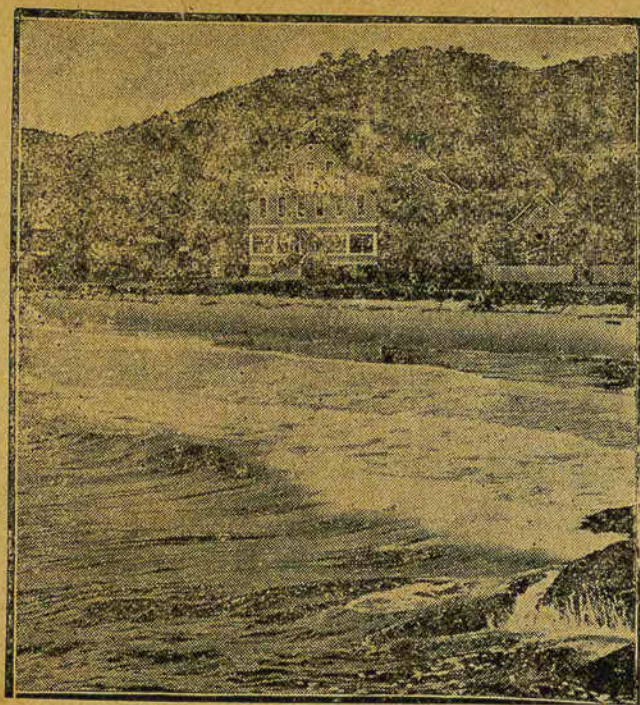

O balneario de Cabeçadas

O importante e magestoso edificio do *Hotel Cabeçadas* no aprazível e pittoresco lugar Cabeçadas, da cidade de Itajahy.

E' o ponto mais procurado pelos forasteiros para villegiaturas.

A sua magnifica praia de banhos é frequentadissima pelo mundo elegante de Itajahy.

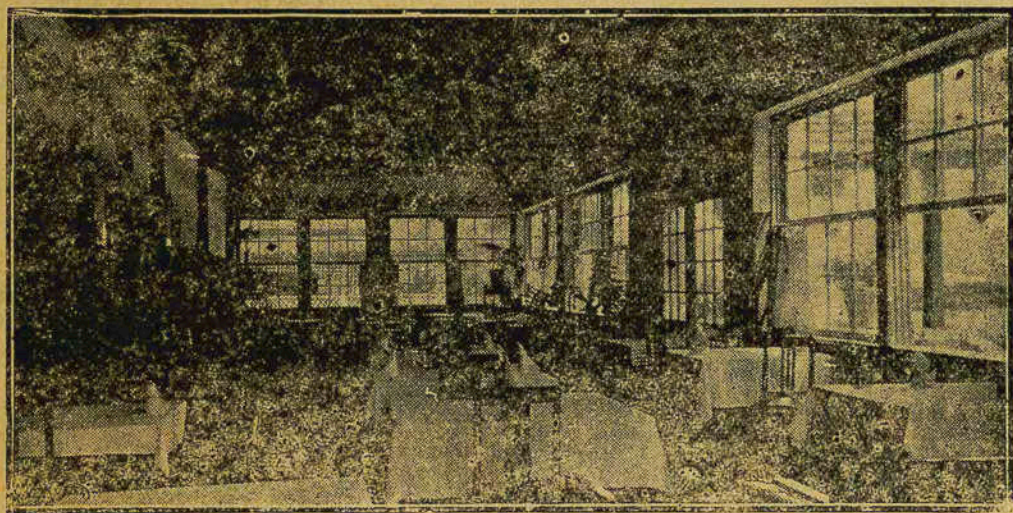

O salão de refeições e de palestras do grande e luxuoso hotel competentemente dirigido pelo sr. José Zwölfer.

Casa Bento Cordiano de Oliveira

Ferragens e miudezas

Louças e tintas de diversas marcas

Rua Lauro Müller, 30

ITAJAHY

Salão de Bilhares

O mais chic e onde se encontra bilhares elegantes é a casa de

JOÃO CUNHA

á rua Hercilio Luz, 15

ITAJAHY

A INFORMADORA

Agencia de Omnibus e Automoveis

Sahidas de Omnibus para Blumenau, diariamente ás 7 horas da manhã
Para Florianopolis: ás segundas, quartas e sexta-feiras, ás 7 hs. da manhã

Encarrega-se de quaesquer transacções

Presta informações. Agencia de rapidos

Tem annexa uma secção de Engraxataria

PRAÇA VIDAL RAMOS

(Edificio Olympio)

Telephone, 174

ITAJAHY

::

STA. CATHARINA

Alfaiataria Zaguini

de

Victor E. Zaguini

Grande sortimento de case-
miras nacionaes e extran-
geiras, brins, palbeach, etc.

Ternos sob medida.

Aviamentos finos.

Preços modicos.

RUA VICTORIA, 28

Itajahy - S. Catharina

Pedro João Bauer

Casa de ferragens, louças, tintas,
oleos, cabos, aluminio,
Parquetina, etc.

E' a casa no genero mais sortida
e a mais barateira de Itajahy.

RUA HERCILIO LUZ, 5

CAIXA POSTAL, 53

Itajahy - S. Catharina

HOTEL CABEÇUDAS

— DE —

José Zwölfer

Situado na mais linda praia do Estado

Installado com o mais fino gosto artistico

Quartos elegantemente mobiliados

Cosinha de 1^a ordem

Diarias desde 12\$000

E' O HOTEL PREFERIDO PELOS SRS. VIAJANTES E
TOURISTES, PELA SUA EXPLENDIDA E MAGNIFICA
SITUAÇÃO E PELA SUA ORGANISAÇÃO MODELAR.

CABEÇUDAS

-:-

ITAJAHY

Valle do Itajahy

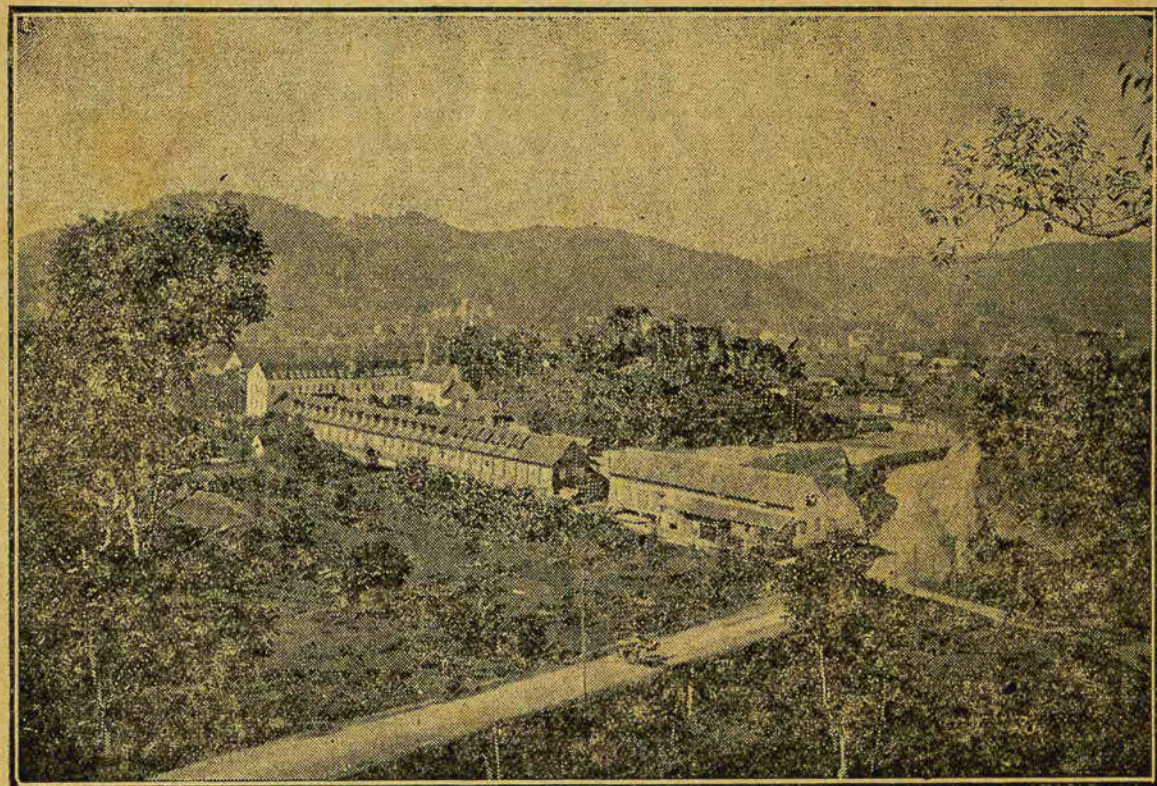

A nossa photographia mostra um trecho do VALLE DO ITAJAHY, o qual abrange os requissimos municipios de Blumenau, Brusque, Camboriú e Itajahy, tendo neste ultimo porto o seu legitimo escaadouro. O VALLE DE ITAJAHY é uma zona de terras uberrimas e de uma fecundidade admiravel, onde as riquezas naturaes entoam com o seu sussurro rythmico verdadeiros hymnos de exuberancia.

E é talvez, por isso, que Lauro Müller denominou o VALLE DO ITAJAHY, de "Euphrates" e o "Ganges de Sta. Catharina".

O QUE VI EM ITAJAHY

Vi o *coruja malandro*
Dengo dengo enthescurado;
 O *Mané grande ferrugem*
 Com um *canivete* encrencado...

Vi o *tampinha* caréca,
 Sem chapéo, sem sobretudo
 Discutindo com os amigos
 Lá no Café do *bicudo*...

Vi o *nariz movediço*
 Num *burro velho* montado
 E o *cação anjo* no Zena
 Tomando um chopp gelado...

O *Mono*, mais o *pinguelo*
 Que é quase uma coisa só
 Com grande *carga estrangeira*
 Enrolados n'um *Cipó*...

E vi o *negro do goya*
Comendo canna com pão
 E o *amaro espartilhado*
 Trazendo a *sonda* na mão...

Vi o *tatú* malandrão
 E o *ornamento de bodóque*
 Levando um *gallo de briga*
 Preso á cinta, de reboque...

Vi um nariz bem comprido
 Que o Noronha me mostrou;
 Tambem vi o Juventino
 Que bastante me aturou...

Mas tudo isto que vi,
 Podem crêr, não minto, não!
 Minh'alma deixou captiva,
 Seduziu meu coração!

É DE CASA.

Dr. Fulvio Aducci

Por entre as mais vivas demonstrações de sympathia por parte de todas as camadas sociaes foi recebida a escolha do illustre catharinense dr. Fulvio Coriolano Aducci para administrar o nosso Estado no futuro quadriennio.

E' que o povo catharinense desejava ver substituindo o sr. Adolpho Konder, que foi, sem contestação, um trabalhador infatigavel pela grandeza de Santa Catharina, um politico que continuasse a sua obra de progresso, um administrador probo e honesto, um homem, enfim, que encarnasse todas as suas esperanças de dias felizes de paz e de harmonia.

E o sr. dr. Fulvio Aducci possui todos os predicados necessarios a um bom administrador: Culto, honesto e trabalhador.

O seu passado é a garantia segura do seu futuro.

Discipulo de Felipe Schmidt, o politico cuja austeridade de caracter poderia bem servir de padrão aos homens publicos da nossa nacionalidade, Fulvio Aducci, na Secretaria Geral do Estado, na Prefeitura Municipal, na Assembléa Legislativa e no Parlamento Nacional deu provas cabaes e exuberantes do seu valor administrativo e politico.

Bem andaram, pois, os politicos catharinenses escolhendo para a suprema magistratura do Estado aquelle que já havia sido escolhido pelo consenso geral do povo.

Santa Catharina, mercê de Deus, possui innumerous homens dignos e capazes de administra-la brilhantemente, porem, no momento actual em que alguns se acham incompatibilizados pelo exercicio de outras funcções ou em consequencia do dissidio suscitado pela questão preidencial, só Fulvio Aducci poderia

Pipocada

Convidado pelo dr. Raposo, fui assistir á esperiencia do binoculo de longo alcance da sua invenção.

Reunidos os convivas na praça 15 de Novembro, procuramos o morro da Cruz, por ser um dos pontos de melhor horizonte da Ilha e lá chegamos depois de estafante esfréga nos *caracús*.

Em nossa companhia, Juca Minhoca, celebre jéca ilhéu.

Depois dos convivas olharem o panorama longinquo das montanhas e serras com elogios á invenção do doutor Raposo, este, pegou do binoculo e fel-o entrega ao Juca Minhoca, dizendo-lhe: «Agora, Juca, toca-lhe admirar essa vastidão que o teu olhar jamais penetraria».

—Tá bem, dôtô! Peguei do cano que mais parecia a guéla duma trabuquera véia e oiei pro céu, nhô Bem! Vi estrelas i cumetas de dia claro! O despois, virei o cano pro orizonte e vi o Rio Janeiro, Minas Gerá, Rio Grande, Parahyba, e, inté o seu Joca com um facão do lado e um *guínche* na mão, com mandando uma bataia ás fortificações de Princeza, defendida pelo coroné Bé Perera!

Aborecido de vê tanta coisa, virei o apareio prá Itajahy, e vi?...

—O que Juca?...

—O narigão do dôtô dentista Noronha!

Bem Nartico

reunir em torno do seu nome a totalidade do povo catharinense sem distincção de credos e de partidatismo.

E é por isto que daqui o abraçamos com a certeza de que vamos ter um governo do povo, pelo povo e para o povo.

Clementino de Britto

LUZ e BRILHANTE

**As melhores marcas
de farinha de trigo**

As de maior rendimento.

**Fabricação do Moinho da Luz
RIO**



**AGENTE:
EDUARDO HORN**

FLORIANOPOLIS -- LAGUNA

Pharmacia e Drogaria Moderna

Praça
15 de Novembro, 24

Eduardo Santos
FLORIANOPOLIS

Importação e exportação
Vendas por atacado e a
varejo

PULMOGYL

O melhor
xarope contra
BRONCHITES,
ASTHMA
e todas
enfermidades do
peito.

ASCAROL

Contra todos os vermes
intestinaes.

Pilulas de Saude

o melhor tonico
ferruginoso

POMADA

S. Joaquim

cura qualquer ferida

Gottas

Brancas

O remedio das familias

estomacaeas,
carminativas,
e sedativa.

HOTEL METROPOL

— DE —

J. BRAUNSPERGER

Rua Conselheiro Mafra, 45

:-

Telephone, 147

FLORIANOPOLIS

Vista para todo o porto da Capital
Proximo ao ponto de amerissagem dos aviões da
"Condor" e da "Nyrba",

**Cosinha excellente. — Quartos bem arejados e
commodos. — Tratamento de 1ª. ordem.**

Asseio e conforto inigualaveis!

E o Hotel preferido pelos srs. viajantes.

Conservas De Fructas Em Calda

Primam Pela Sua Qualidade

Diploma De Grande Premio
Na Exposição Commemorati-
va Do Centenario da Coloni-
sação Allemã No Estado De
Santa Catharina.

Licenciada Pela Directoria De Hygiene Do
Estado De Santa Catharina.

PEDIDOS A

José Moritz

FLORIANOPOLIS

CASA MORITZ

Fundada em 1912

Stock permanente de:

Discos — Victrolas — Gramophones — Agu-
lhas — Bijouteria — Relógios — Artigos
de phantasia para presentes — Artigos den-
tarios — Oculos e Pince-nez — Harmo-
nicas — Sanfonas — Gaitas — Violinos —
Violões — Cavaquinhos — Accessorios
em geral para instrumentos de corda.

Recebe mensalmente as novidades de succes-
so em discos: VICTOR — ODEON — PAR-
LOPHON — COLUMBIA — TRI-ERGON —
BRASILPHONE — BRUNSWICH — BEKA —
LINDSTROEM.

Concertos de relógios, victrolas, grammo-
phones, machinas photographicas e de
escrever.

EXECUÇÃO PERFEITA. — PREÇOS MODICOS

— **Rua Trajano n. 7** —

FLORIANOPOLIS

Gazolina Energina

**Purissima,
Potente,
Volatil,
Economica!**

PRODUCTOS DA:
Anglo-Mexican Petroleum
Company Ltda.

(Filiadas a Roal Dulch Shellbey
Amsterdam e a A. G. Ossag
Rhenania BERLIN)

AGENTES GERAES NESTE ESTADO:

Carlos Hoepcke S. A.
FLORIANOPOLIS

FILIAES: S. Francisco, Blumenau,
Laguna e Lages.

Kerozene Aurora

E' a marca preferida por todos
pela sua optima qualidade.

EXIJAM SEMPRE MARCA
: AURORA :

PRODUCTO DA
Anglo-Mexican Petroleum
Company Ltda.

AGENTES GERAES NESTE ESTADO:

Carlos Hoepcke S. A.
FLORIANOPOLIS

FILIAES: S. Francisco, Blumenau,
Laguna e Lages.

Sociedade Anonyma "Usina Alentejo"

Engenho de beneficiar arroz, farinha e café. - Usina de Assucar. - Distillação de aguardente e alcool.

Teleg, "Tonder"

Caixa, n. 1

CODIGOS

Ribeiro
Borges
A B C 4ª e 5ª Ed.

RUA DR. LAURO MÜLLER, 10 - 12

Itajahy

S. Catharina

CASA CALIFORNIA

DE

Raul Seára

Especialidade em café puro - Doces finos - Bebidas nacionaes e estrangeiras. - Cigarros - Charutos - Fructas - Chocolates - Bolachinhas e etc.

Dono de reunião chic!

PRAÇA VIDAL RAMOS

(EDIFICIO OLYMPIO)

ITAJAHY

S. CATHARINA

Pequenos Anuncios

Barbearia "Beira-Mar"

de

José Vargas da Silva

Estabelecimento - sufficientemente
aparelhado para attender o freguez
mais exigente.

Rua Dr. Pedro Ferreira, 21 -- ITAJAHY

Atelier Photographico

de

Sbruzzi & Filho

Especialidade em reproducções,
ampliações, coloridos, etc.

Executa quaesquer trabalhos con-
cernentes a arte photographica.

Rua Dr. Pedro Ferreira, 12 -- ITAJAHY

Casa "Zé da Venda"

de

José Joaquim dos Santos

RUA BRUSQUE, 42

Seccos, molhados e miudezas

E a casa mais procurada da rua Brusque

ITAJAHY

CASA GARROZI

Especialidade em calçados sob me-
dida para homens e senhores.

Secção de concertos em geral

Trabalho garantido e material de
primeira.

RUA HERCILIO LUZ, 2 -- ITAJAHY

BICYCLETAS

ALUGA-SE NA CASA DE EUCLIDES DUTRA

Na mesma casa tem
tambem um secção de
engraxataria.

Rua Hercilio Luz, 16

ITAJAHY

PADARIA SILVA

— DE —

Abraão Rodrigues Catão

Pães, biscoitos, bolachas etc.

Acceita encomenda de
doces para casamentos,
baptizados e festas.

ITAJAHY

CAFE' SPORT

— DE —

Leite & Nunes

Recentemente installado á rua Dr.
Pedro Ferreira. Especialidade em
café puro. Grande sortimento de
bebidas, doces etc.

— ITAJAHY —

Armazem de Seccos e Molhados

de

Waldemiro A. Leite

Especialidade em generos alimenticios

Rua Dr. Pedro Ferreira, 19

Telephone, 43

ITAJAHY — S. CATHARINA

Dr. Agenor Lopes de Oliveira

— MEDICO —

Consultas diariamente

RUA HERCILIO LUZ -- ITAJAHY

GABINETE DENTARIO

DO CIRURDEIRO - DENTISTA

Antonio Alfredo de Noronha

Formado pela Faculdade de Medicina do
Rio de Janeiro

Executa qualquer serviço dentario

Rua Pedro Ferreira, 8

ITAJAHY

Casa de Seccos e Molhados

de

Paulo Kleis

Preços ao alcance de todos !

Rua 15 de Novembro, 48,
esq. da rua 15 de Junho

ITAJAHY

Va. F. Schnaider

Successora de CLAUDIO SCHNAIDER

Representação: diversas

Depositaria de HERING & CIA.

Fabrica de Tecidos de Mela — BOMENRU

Telegrammas: DIODER - Teleph. 27

Rua Lauro Müller, 80

ITAJAHY — S. CATHARINA

OFFICINA DE MOVEIS E CARPINTARIA
MOVIDA A ELECTRIDADE DE

Emmendoerfer & Zipf.

Executa com perfeição qualquer estilo de moveis

Rua Hercilio Luz, 100

ITAJAHY

JOSÉ SANTANGELO

Casa de fer. agens, louças,
fazendas, armarinhos e
miudezas

PREÇOS BARATISSIMOS!

PRAÇA VIDAL RAMOS -- ITAJAHY

Casa «Miss Brasil»

de

VITAL AZEVEDO

Armarinhos, perfumarias, artefactos
de tecidos, discos, victrolas, etc.

TELEPHONE, 105

Rua Lauro Müller, 23

ITAJAHY

Pequenos Annuncios

A. Asseburg & Cia.

Commissões, Expedições, Consignações,
Representações e Conta propria

Agência de Vapores

End. telegr. ASSEBURG

Codigos: Ribeiro, Borges, A. B. C., 5. Ed.
Caixa Postal N. 9

ITAJAHY --- Estado de Santa Catharina

Athanagilda Silva Santos

Seccos e Molhados-Miudezas etc.

Rua Blumenau, 186

ITAJAHY

CASA BAHIA

— DE —

João Francisco de Jesus

Seccos e Molhados,
Louças, Vidros,
Ferragens etc.

Rua Blumenau, 96

ITAJAHY

Emilio Vicente Meirinho

Casa de Seccos e Molhados
e proprietario da Serraria
S. VICENTE

Encarrega-se de fornecimento de
madeira para construcções de
embarcações e armações de casas.

Rua Blumenau, 193

ITAJAHY

Jacob Müller Imthurn

Seccos, Molhados, Ferragens,
Amarinhos e Miudezas.

RUA PEDRO FERREIRA, 16

ITAJAHY --- Santa Catharina

CASA ZILMAN

— DE —

Nath Zilman

VENDAS A DINHEIRO E A PRAZO

Grande sortimento de malhas de
seda, casemiras nacionaes e
extrangeiras.

Roupas feitas, bolsas, carteiras, guar-
da chuvas, meias, lenços, perfuma-
rias e armarinhos em geral.

ARTIGOS FINOS PARA HOMENS

PRAÇA VIDAL RAMOS

Itajahy --- Sta. Catharina

CASA DE SECCOS E MOLHADOS

— DE —

João Paulo dos Santos

LOUÇAS -- VIDROS ETC.

Rua Blumenau, 53 - Itajahy

Tinturaria "Sousa"

Lava e tingue qualquer especie de
roupa em todas as cores. Trabalho
por processo chimico. Aceita ternos
para passar a ferro. Satisfaz o
freguez mais exigente.

Rua Dr. Pedro Ferreira, 13 - Telephone, 107

J. Sousa - Itajahy

Hotel Lippmann

ITAJAHY -- STA. CATHARINA

Hotel de primeira ordem e mais moderno

Este bem situado hotel possui e in-
fortaveis aposentos com iluminação
electrica.

BANHOS QUENTES E FRIOS

Rua Lauro Müller, 27

Alfaiataria de Pedro Candido

Officiaes competentes
Aviamentos de 1ª ordem
Preços convenientes

Rua Silva, 18 - Itajahy

Immanuel Corrlin - Itajahy

RUA LAURO MÜLLER N. 8

Caixa Postal, 10 - End. tel. "Currlin"

Papelaria e Typographia
Artigos Photographicos
Amarinhos, Calçados,
Chapões e Brinquedos.

Empresa cinematographica e theatral

Cine-theatros IDEAL, ORIENTE e POPULAR

Augusto Manoel dos Prazeres

ARMAZEM POPULAR

Seccos e Molhados, Generos coloniaes etc.

Rua r. Lauro Müller, 25

Telephone, 96

ITAJAHY

Santa Catharina

Padaria Sta. Therezinha

de

João Wenceslau Ricardo

RUA LAURO MÜLLER

Em frente ao Banco do Commercio

Perfeitamente aparelhada para
executar pães de todas as especies,
bis outs, roscaes, fatias, doces
seccos, etc., etc.

ASSEIO RIGOROSO

PLACIDO MAFRA

Representações e Consignações

Sub-Agente da SINGER SEWING MACHINE Co.

Escriptorio: Rua Hercilio Luz, 38

ITAJAHY --- S. CATHARINA

Alfaiataria "Mundo Elegante"

de LUIZ GAZANIGA

Confecciona ternos pelo ultimo fi. u-
rino e com material garantido. Em
preços não tem concorrentes.

RUA HERCILIO LUZ, 18 --- ITAJAHY

Sul America Terrestres, Maritimos e Accidentes

**EX-ANGLO SUL AMERICANA
(COMPANHIA DE SEGUROS)**

RIO DE JANEIRO

SUCURSAES: S. PAULO, CURITYBA, JUIZ DE FORA, RECIFE, LONDRES E PARIS

Opera em Seguros:

Contra fogo de transportes maritimos e terrestres, contra
accidentes no trabalho e accidentes pessoaes.

Tem a mesma Administração que a "SUL AMERICA" Companhia Nacional de Seguros de Vida

Agente em Itajahy e no Sul do Estado:

Irineu Bornhausen

Rua Pedro Ferreira, 24 — Caixa Postal, 17

ALFAIATARIA "A ITAJAHYENSE"

— DE —

José M. Müller

Grande sortimento de Casemiras
Confeccionamento pelos ultimos figurinos

Aviamento de primeira ordem — Preços rasoaveis

CAIXA POSTAL, 5

Rua Pedro Ferreira, 65 — Itajahy

Tinturaria Guarany

— de —

José dos Passos Nunes

Lava-se e ting-se chimicamente
qualquer tecido. Passa-se roupas a
ferro em 30 minutos. Reforma-se
chapéus. Trabalho perfeito e garantido

TELEPHONE, 56

Rua Pedro Ferreira, 12 — Itajahy

Ferraria e Fabrica de Fogões

HEINRICH SASS

Officinas á Rua Blumenau N. 102

Trabalhos em folha de ferro,
como tanques, concertos de
caldeiras etc.

— ITAJAHY —

Antonio Adão Dias

Casa de Seccos e Molhados, Fazendas,
Armarinhos, Louças, Vidros etc.

Rua Silva, esquina da rua Andrade

Filial á rua Alberto Werner, 55

ITAJAHY — E. de S. Catharina

Companhia Salinger S. A.

CAPITAL RS. 1:200.000\$000

Blumenau -- Itoupava Secca

Endereço telegraphico: SALINGER

CODIGOS USADOS :

Caixa postal n. 13

Mascotte, Ribeiro, Borges, A.B.C. 5th Ed.

**Fabrica de Manteiga, Banha e Cigarrilhos
Importação e Exportação
Officina - Mechanica
Empresa Colonisadora
Engenho de Serra**

FILIAES EM:

Jaraguá - Timbó - Hammonia - Bella Alliança e Fortaleza

EURICO FONTES

**Engenho central de
beneficiar arroz**

End. Teleg. "FONTES"

Codigos : "Ribeiro" e "Borges"

GASPAR

S. CATHARINA

Maria Candida Hoeschl

Fazendas - Armarinhos

- Seccos e Molhados -

Exportação de Assucar

— Aguardente e —

Farinha de Mandioca

GASPAR -- Estado de Santa Catharina -- BRASIL

Endereço telegraphico : "HOESCHIL" - Código : "Ribeiro"

Pharmacia Santa Cruz

EDIFICIO PROPRIO

PHARMACEUTICO PROPRIETARIO

AMPHILOQUIO NUNES PIRES

GASPAR

:-

BLUMENAU



ALFAIATARIA PEREIRA

VESTE COM A MAXIMA ELEGANCIA
OS CLIENTES MAIS EXIGENTES,
PELOS FIGURINOS MAIS MODERNOS
RECEBIDOS MENSALMENTE DE PARIS.

Tem sempre lindos padrões de casemiras
nacionais e estrangeiras, e um variado
sortimento de armarinhos.

CHAPÉOS, tem sempre os dos melhores fabricantes
do Brasil: as afamadas marcas

Solar e Zenith

Encontra-se nesta Alfaiataria á rua

FELIPPE SCHMIDT N. 20
FLORIANOPOLIS

Gazolina Energina

**Purissima,
Potente,
Volatil,
Economica!**

PRODUCTOS DA:

Anglo-Mexican Petroleum
Company Ltda.

(Filiados a Roal Dulch Shellboy
Amsterdam e a A. G. Ossag
Rhenania BERLIM)

AGENTES GERAES NESTE ESTADO:

Carlos Hoepcke S. A.
FLORIANOPOLIS

Filiaes: S. Francisco, Blumenau,
Laguna e Lages.

Kerozene Aurora

E' a marca preferida por todos
pela sua optima qualidade.

EXIJAM SEMPRE MARCA

:A U R O R A:

PRODUCTO DA

Anglo-Mexican Petroleum
Company Ltda.

AGENTES GERAES NESTE ESTADO:

Carlos Hoepcke S. A.
FLORIANOPOLIS

FILIAES: S. Francisco, Blumenau,
Laguna e Lages.

Sul America Terrestres, Maritimos e Accidentes

Ex-Anglo Sul Americana
(COMPANHIA DE SEGUROS)

Rio de Janeiro

Succursaes : S. Paulo, Curitiba, Juiz de Fora, Recife, Londres e Paris

Opera em Seguros :

Contra fogo de transportes maritimos e terrestres,
contra accidentes no trabalho e accidentes pessoaes.

Tem a mesma Administração que a "SUL AMERICA" Companhia Nacional
de Seguros de Vida

Agente em Itajahy e no Sul do Estado:

Irineu Bornhausen

Rua Pedro Ferreira, 24 - Caixa Postal, 17

PHARMACIA E DROGARIA MODERNA

Eduardo Santos

Praça 15 de Novembro, esquina da Rua Conselheiro Mafra

Importação e exportação -- Vendas por atacado e a varejo

FLORIANOPOLIS

Pulmogyl

O melhor xarope contra BRONCHITES, ASTHMA e todas enfermidades do peito.

ASCAROL

Contra todos os vermes intestinaes

Pilulas de Saude

O melhor tonico ferruginoso

Pomada S. Joaquim

Cura qualquer ferida

GOTTAS BRANCAS

O REMEDIO DAS FAMILIAS

estomacaeas, carminativas e sedativa

HOTEL METROPOL

— DE —

J. BRAUNSPERGER

Rua Conselheiro Mafra, 45



Telephone 147

FLORIANOPOLIS

Vista para todo o porto da Capital

Proximo ao ponto de amerissagem dos aviões da

"Condor" e da "Nyrba",

Cosinha excellente. — Quartos bem arejados e commodos. — Tratamento de 1.^a ordem.

Assejo e conforto inegualaveis!

E o Hotel preferido pelos srs. viajantes.

TOM T. WILDI

Architecto

Estudos, Anti-Projectos,

Projectos e Orçamentos.

ARTE NOVA

FLORIANOPOLIS

Corte elegante, confecção primorosa e
com aviamentos garantidos por preços
sem competencia

SÓ

NA ALFAIATARIA MELLO

Rua Conselheiro Mafra N. 25

FILTROS "CATHARINENSE"

São os

Melhores e os mais baratos

COSTA BAIER & Cia.

Rua Conselheiro Mafra, 54.

FLORIANOPOLIS

FREDERICO HARDT

INDAYAL

— BLUMENAU —

ESTADO DE STA. CATHARINA

FABRICA DE LACTICINIOS

Queijos **TYPO PRATA**

Quadrados e redondos para 1, 2 e 3 kg.

MANTEIGA DE NATA DOCE

— **Pharmacia Indayal** —

— de —

A. KEUNECKE

Sortimento completo de especialidades
pharmaceuticas, drogas e productos chimicos,
artigos de borracha, aparelhos sanitarios,
fintas, louças e vidros, artefactos
de couros, etc.

INDAYAL

—

BLUMENAU

HEINRICH WANKE

Fundição de ferro e metal
Fabrica de Machinas

Turbinas hydraulicas. Machinas
para cortar capim. Machinas
para cortar fumo e moenda
de milho.

Ferragem para serrarias etc.

Medalhas de ouro e prata na Exposição do
Centenario da Colonisação Allemã em
Santa Catharina.

INDAYAL

Blumenau - - Santa Catharina

HOTEL BRATTIG

Rio do Sul — Blumenau

Caminhão-Linha Rio do Sul
Blumenau

DIARIAMENTE

O mais confortavel, dispondo
de optimos quartos, boa mesa,
salão de cinema e theatro, gara-
gens, pastos, cavallariças, luz ele-
ctrica, serviços sanitarios etc.

Pensões para familias - "Radio"

PREÇOS MODERADOS

BANCO DO BRASIL

(SEDE NO RIO DE JANEIRO)

CAPITAL 100.000.000\$000

FUNDO DE RESERVA 157.965.587\$356

A AGENCIA DE ITAJAHY recentemen-
te fundada paga aos seus depositantes
as seguintes taxas:

Contas correntes á disposição

Para depositos com retiradas livres (sem
limite para o deposito 3% (3 por cento)

Para os depositos com retiradas livres
(limite até 20.000\$000) . . . 4% (4 por
cento)

Depositos populares

retiradas livres (limite para o deposito
até 20.000\$000). Esta conta poderá ser
aberta com 50\$000 no minimo e os de-
positos successivos serão no minimo de
Rs. 20\$000. 4% (4 por cento)

Contas a prazo fixo

Para os depositos a prazo de 6 mezes
5% (5 por cento)

Para os depositos a prazo de 12 me-
zes 6% (6 por cento)

Contas de aviso prévio

(O aviso dependerá da importancia a ser
retirada) Nesta conta serão abonados
juros de 5% (5 por cento)

Otto Stange

INDAYAL — BLUMENAU

Estado de Santa Catharina

Grande deposito de calçados
"Favorita" — Chapéos para ho-
mens e rapazes — Brinquedos —
Livros e papeis de qualquer
especie.

Deposito e bomba da Gazolina "STANDARD"

SECCOS E MOLHADOS

Endereço telegraphico :

"STANGE" Indayal

Hotel Kirsten

Proprietario: OSCAR KIRSTEN

Estabelecimento de primeira ordem

Cosinha brasileira e allemã

Garage para automoveis e bomba
de Gazolina da "Texas Company"

Pasto para Animaes

RIO DO SUL -- BLUMENAU

FRITZ LORENZ - Beneditto Timbó - Blumenau

Estado de Santa Catharina

END. TELEGR.: LORENZ — BENEDITTO TIMBÓ

— CODIGO RIBEIRO —

Exportador

de Banha, Carne salgada, Manteiga, Arroz, Fumo em
folha, Fumo em corda, Herva Matte e mais
generos do paiz

SCHRADER & CIA.

Blumenau — Sta. Catharina

Importação

Fazendas e Armarinho por atacado

Representações

Codigo: Ribeiro.: A. B. C. 5a. Ed.

End. Teleg: "ALVIM"

Caixa Postal. 4

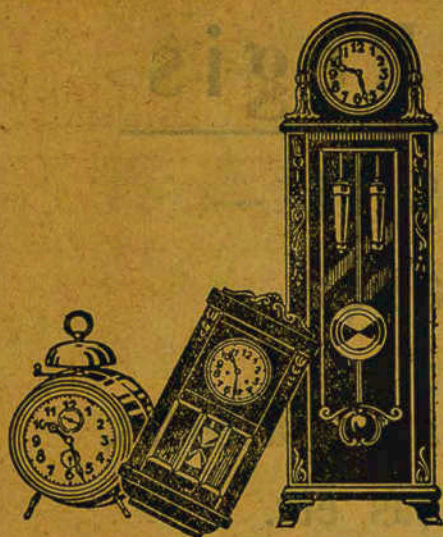

RELOJOARIA E OURIVESARIA DE
Germano Dreer

— RIO DO SUL —

Relógios de algibeira, pulso e parede,
despertadores.

VICTROLAS E DISCOS. JOIAS E ARTI-
GOS PARA PRESENTE. BIJOUTERIA
INSTRUMENTO DE MUSICA ETC.

OFFICINA PARA CONCERTOS
MUNICIPIO DE BLUMENAU

Vae a Indayal?

Então não se esqueça de visitar o
HOTEL SCHMIDT

Cosinha Allemã e brasileira. Hygiene e Conforto

Banhos quentes e frios a qualquer hora.

Salão de bilhar. Bebidas nacionais e estrangeiras

MODICIDADE NOS PREÇOS

PROPRIETARIO : HEINZ SCHMIDT

INDAYAL

BLUMENAU

Joaquim Regis

— RIO DO SUL —

Bella Alliança

Estabelecido com casa de fazendas,
armarinho, louças etc.

— Seccos e Molhados —

Município de Blumenau

O ILLUSTRE E CONCEITUADÍSSIMO CLÍNICO E
ACTUAL PRESIDENTE EM EXERCÍCIO, DO NOSSO
ESTADO, NOS DIRIGIU, DE LIVRE E ESPONTANEA
VONTADE, O SEGUINTE ATTESTADO : “ATTESTO
QUE TENHO EMPREGADO NA MINHA CLÍNICA,
SEMPRE COM RESULTADO, O PREPARADO
“RENASCIM”.

Dr. Bulcão Vianna.

Kander & Deschner

Fazendas e Armazinho por atacado

Fabrica de Tecidos e Tinturaria
Confecção

End. Electr.: "Atacadistas"

Caixa Postal, 14

BLUMENAU

EST. STA. CATHARINA

DELFINO MIGUEIS

Especialidades em Seccos e
Mo'hados, Ferragens, Louças,
Xarque, Trigo, Phosphoros
achataados, Sal Perynas e Macau,
Vinhos, Assucar Extra Crystal
e Mascavinho, Soda Caustica
e muitos outros Artigos
Nacionaes e Estrangeiros.

Preferam o saboroso vinho **Gaucho**, superior em tudo.

RUA 15 DE NOVEMBRO N. 91

BLUMENAU -- S. Catharina

JENSON & CIA.

(Exportadores e Importadores)

Itoupava - BLUMENAU - Sta. Catharina

CASAS FILIAES :

Itoupava-Massaranduba-Ribeirão Gustavo

Endereço Telegraphico: "JENSEN"

Fabricantes exclusivos da
especial manteiga nata pura e
queijo typo Hollandez.

Banha J. J. e J. & C., presuntos,
linguiças e mais derivados
de carne.

Emballagem propria

Carlos Wahle

Rua 15 de Novembro n. 90

BLUMENAU -- Santa Catharina -- BRASIL

Livraria, Papelaria, Typographia, Brinquedos, Artigos religiosos

Representante unico e depositario das afamadas machinas
de escrever "RHEINMTALL" para os Estados de
Santa Catharina e Paraná.

Telephone n. 64

Telephone cath. n. 17

Endereço telegraphico:

"WAHLE"

PHARMACIA BRANDES

Rua 15 de Novembro n. 62

BLUMENAU

Completo sortimento de
drogas, artigos de borracha,
perfumarias etc.

Serviço diurno e nocturno

Paulo Bering

Tintas em tubos para artistas

Materiaes para pinturas, vernizes

Fazendas e armarinhos etc.

RUA 15 DE NOVEMBRO N. 70

Caixa Postal N. 29

BLUMENAU

S. CATHARINA

CASA BLUM de Arie Blum

Grande sortimento de casemiras nacionaes e estrangeiras para ternos e capas, brins linho e kaki etc.

Possue tambem uma bem aparelhada secção de Alfaiataria, capaz de satisfazer o freguez mais exigente.

Annexo tem outra secção com um lindissimo e variado sortimento de armarinhos e fazendas para senhoras.

PREÇO SEM COMPETENCIA

RUA 15 DE NOVEMBRO N. 70

BLUMENAU

Est. Santa Catharina

BRASIL

Pharmacia Cruzeiro do Sul

BOEHM & CIA.

BLUMENAU RUA 15 DE NOVEMBRO N. 32

ALLOPATHIA — BIOCHEMIE — HOMOEPATHIA.
PLANTAS MEDICINAES, ARTIGOS DE BORRACHA,
CHIMICAES, IMPORTADAS DIRECTAMENTE DA EUROPA.
GRANDE SORTIMENTO DE ESPECIALIDADES
NACIONAES E ESTRANGEIRAS.
PREÇOS SEM COMPETENCIA

Consultas do Dr. med. FRANCISCO KUEBEL, Delegado da Hygiene do
Municipio de Blumenau, diariamente de 10 -- 12 horas.

Deposito de Sprengel's Kräutersaft.

FRITZ SCHMURR

Fabrica de objectos de adorno e vidraria
Negocio de quadros, espelhos e vidraças
Fabricação de objectos artificiaes com enfeites de BORBOLETA

A unica Fabrica no genero no Estado de S. Catharina

BLUMENAU

RUA 15 DE NOVEMBRO N. 135

Pharmacia Progresso

— de —

Augusto Brandes

Rio do Sul — Bella Alliança — Blumenau

Completo sortimento de drogas, especialidades pharmaceuticas,
nacionais e estrangeiras, fundas, perfumarias
artigos de horracha etc.

SERVIÇO DIURNO E NOCTURNO.

CARLOS SCHROEDER

End. Telegr.: "SCHROEDER" — Código: "RIBEIRO"

Casa de Fazendas, Seccos e Molhados, Ferragens, Louças etc.

Exportação de Fumo em folha, Arroz, Banha etc.

Fabricas de Queijo, Manteiga, Cigarrilhos e Charutos.

INDAYAL

Blumenau - - Santa Catharina

—HOTEL HOLETZ—

— DE —

R. SEIBERT & CIA.

Estabelecimento de primeira ordem, dispondo sempre de magníficos
apostos, salas para visitas e mostruario.

COMPLETO SORTIMENTO DE BEBIDAS NACIONAES E ESTRANGEIRAS

Autos-omnibus na porta para qualquer logar

INSTALLAÇÕES HYGIENICAS E CONFORTAVEIS !

Rua 15 de Novembro

BLUMENAU

ESTADO DE SANTA CATHARINA

J. Odebrecht

Serraria -- Fabrica de Moveis - Exportação de
Tacos, esquadrias, e Madeiras.

TEM SEMPRE EM STOCK ASSOALHO, FORRO, RIPAS,
SARRAFOS ETC. E TODOS PERTENCENTES
PARA CONSTRUÇÕES.

RIO DO SUL

--

BLUMENAU

ESTADO DE SANTA CATHARINA

Pharmacia "Altona"

— de —

REYNALDO PFAU

BLUMENAU

SANTA CATHARINA

**Completo sortimento de drogas e especialidades
pharmaceuticas, nacionaes e estrangeiras etc.**

AVIA-SE RECEITAS MEDICAS COM TODO
CUIDADO E PROMPTIDÃO

Serviço diurno e nocturno

Itoupava Secca

Hotel Würges

Itoupava Secca — Blumenau

O mais aparelhado hotel do lugar para receber as exmas. familias
e os srs. viajantes.

Cosinha de primeira ordem

Riguroso asseio — Conforto innegualavel

**BEBIDAS NACIONAES E ESTRANGEIRAS DE
TODAS AS QUALIDADES.**

Banhos quentes e frios a toda hora — Preços rasoaveis

TELEPHONE N. 16

Rua São Paulo 278 - 280

Emil Rolzmark

Fabrica de Moveis de couro

Serviço moderno e garantido em couro e fazenda.

Um jogo de 3 peças (um sofá e duas cadeiras) artigo finissimo
em couro desde 800\$000 (oitocentos mil réis).

Finissimos **CHARCHELONGS**, colchões e camas tudo bem executado
e por preços convenientes.

ACCEIRA ENCOMMENDAS

RUA SÃO PAULO N. 129

R. Kleine

Chapéos, Modas e Armarinhos

ENFEITES PARA VESTIDOS
E CHAPÉOS. GRANDE
SORTIMENTO DE LINHAS,
LÃS E SEDAS PARA
BORDAR, CROCHET, TRICOT
E SERGIR.

MEIAS BEMBERG

Rua 15 de Novembro N. 59

BLUMENAU — STA. CATHARINA
BRASIL

HOTEL CABEÇUDAS

— DE —

José Zwölfer

Situado na mais linda praia do Estado

Instalação artistica

Quartos elegantemente mobiliados

Cosinha de primeira ordem

Diarias desde 12\$000

E' o hotel preferido pelos viajantes e tourists.

CABEÇUDAS

--

ITAJAHY

ALFAIATARIA

— DE —

Max Becker

Corte elegante, confecção garantida
e com aviamentos de primeira qua-
lidade por preços convenientes

Só na Alfaiataria Max Becker

RUA 15 DE NOVEMBRO, 89

BLUMENAU

RABE IRMÃOS

Importação e Exportação

Fazendas, Armarinho e Modas.

Chapéos de sol e cabeça.

Louças e Ferragens.

Endereço telegraphico: RABE BLUMENAU

Blumenau - Sta. Catharina - Brasil

Fabrica de cigarrilhos

— de —

Bohbarth Irmão

CIGARRILHOS VICTORIA

CHARUTOS TOUREIRA

Rua 15 de Novembro

BLUMENAU — STA. CATHARINA

ALFAIATARIA

— DE —

JOÃO SILVA

Corte primoroso, trabalho garantido, aviamentos
de primeira e por preços sem competencia,
SÓ NESTA ALFAIATARIA Á

Rua 15 de Novembro n. 130

BLUMENAU — STA. CATHARINA

CAIXA AGRICOLA DE BLUMENAU, S. A.

Caixa portal 65 - BLUMENAU - Codigo em uso "Mascotte"

ESTADO DE SANTA CATHARINA

Banco de depositos, emprestimos e descontos

FUNDADO EM 1928

Depositos : Rs. 4.500:000\$000

Capital subscripto	500:000\$000
Capital realizado	300:000\$000
Fundos de Reserva	303:876\$545

ABONA JUROS ÁS SEGUINTE TAXAS :

Em deposito a prazo fixo 3 mezes com aviso prévio de 2 mezes para retiradas	7%
Em deposito a prazo fixo 3 mezes com aviso prévio de 3 mezes	6%
Em contas correntes limitadas até Rs. 10:000\$000	5%
Em contas correntes de movimento	2%

Os juros serão capitalizados semestralmente.

Acceita cobranças mediante commissão modica

Emitte saques e cartas de credito sobre as principaes praças
do paiz e encarrega-se de toda e qualquer outra
especie de negocios bancarios dentro do paiz.

Loteria do Estado de Santa Catharina

Fiscalizada por dois altos funcionarios do Estado escalados mensalmente pelo Governo

Distribue 75% em premios

Extracções em URNAS DE CRYSTAL em movimento
continuo; extrahindo-se as bollinhas numeradas,
automaticamente

Extracções de Agosto	Bilhetes divididos em decimos			
	N.	Plano	Extracções	Premio maior
			valor do bilhete com imposto do sello	
	496	AH	Quinta-feira 7 de Agosto	100.000\$
	497	AH	Quinta-feira 14 »	100.000\$
	498	AH	Quinta-feira 21 »	100.000\$
	499	AH	Quinta-feira 28 »	100.000\$

Plano AH

16 Milhares — 1.750 premios
16.000 bilhetes a 17\$000 . . 272:000\$
menos 25 por cento . . 68:000\$

75 por cento em premio . . 204:000\$

PREMIOS

1 premio de	100:000\$
1 » »	10:000\$
1 » »	4:000\$
2 premios de	2.000\$ 4000\$
5 » »	1.000\$ 5:000\$
10 » »	500\$ 5:000\$
20 » »	200\$ 4:000\$
60 » »	100\$ 6:000\$
850 » »	40\$ 34:000\$
800 prem. 2 U. A. dos 5 primeiros premios a	40\$ 32:000\$

1750 premios no total de Rs. 204:000\$

Havendo repetição nos dois ultimos algarismos
dos primeiros cinco premios passarão aos nu-
meros immediatamente superiores.

Não serão pagos bilhetes defeituosos

Os premios prescrevem 6 mezes da data da extracção. Do premio maior se deduzirá 5 por cento para pagamento dos numeros anterior e posterior

Os pagamentos de premios estão sujeito á lista da administração e não se attende reclamação alguma por PERDA, ADULTERAÇÃO, SUBTRAÇÃO de bilhetes ou qualquer outro accidente allegado.

Os bilhetes carimbados com a palavra PAGO não tem valor algum, porquanto o referido carimbo pertence á Administração.

Administração -- PRAÇA 15 DE NOVEMBRO -- Caixa postal n. 50

Concessionarios -- **Angelo La Porta & Cia.**

Estado de Santa Catharina

FLORIANOPOLIS

CIVILHYDRO

Companhia Nacional de Construções Cíveis e Hydraulicas

Engenheiros e Construtores

CAPITAL REALISADO: 6.000:000\$000

Séde: Rio de Janeiro

AVENIDA RODRIGUES ALVES, 135

Endereço Telegraphico: CIVILHYDRO

ESCRITORIO EM FLORIANOPOLIS

RUA BOCAYUVA N. 135

Alfaiataria Cardoso

Especialidades em artigos para
homens, como sejam:

CHAPÉOS, CAMISAS DE CRI-
PELINE, E TRICOLINE, MEIAS,
LIGAS, LENÇOS, COLLARINHOS,
GRAVATAS SUSPENSORIOS,
CUÉCAS, CINTAS, ETC.

Secção de Alfaiataria

Grande sortimento de casemiras,
nacionais e estrangeiras para
ternos e capas, brins, e etc.

Exposição permanente

PRAÇA 15 DE NOVEMBRO

A Capital

Tem sempre em stock casemiras
nacionais e estrangeiras, brim
kaki, pal-beach, aviamentos em
geral para alfaiates e um va-
riadissimo sortimento de artigos
para homens.

Chapéos - Calçados - Armarinhos

Tudo por preços nunca visto!

APROVEITEM! APROVEITEM!

E' na rua CONSELHEIRO
MAFRA, 10, esquina da
rua TRAJANO.

FLORIANOPOLIS

CARLOS HOEPCKE S. A.

Matriz Florianopolis

FILIAES EM: Blumenau—S. Francisco—
Laguna e Lages.

Secção de Ferragens

Secção de Fazendas

Secção de Machinas

Proprietarios da:

Empresa Nacional de Navegação «Hoepeke» (vapores «Carl Hoepeke», «Anna» e «Max»)
Estaleiro «Arataka» (para navios até 70 m. de comprimento e 1.200 toneladas de peso)
Fabrica de Pontas «Rita Maria»
Fabrica de Gelo «Rita Maria»
Chatas de descarga e rebocador «São Francisco»

Agencias:

Ford Motor Company, Exports Inc., São Paulo
The Goodyer Tire & Rubber Co., São Paulo
Vacuum Oil Company, Buenos Aires
The Anglo-Mexican Petroleum Co., Rio de Janeiro
Syndicato Condor Ltda., Rio de Janeiro

Representações:

Th. Floether, Gassen (Allemanha)
Rud. Sack K. G., Leipzig/Plagwitz (Allemanha)
AEG Cia. Sul Americana de Electricidade, Rio de Janeiro
Soc. de Motores Deutz, Otto Legitimo Ltda., Rio de Janeiro
Wanderer Werke A. G., Schoenau b/Chemnitz (Allemanha)
Gebr. Bayer, Augsburg (Allemanha)
Puetzer Defries G. m. b. H. Duesseldorf (Allemanha)

AGENTES EM FLORIANOPOLIS DA HAMBURG — SUEDAMERIKA-
NISCHE DAMPFSCHEIFF - FAHRTSGESELLSCHAFT
E EM SÃO FRANCISCO DO SUL DO NORD-DEUTSCHER LOYD, BREMEN

Alfaiataria Bonnassis

Actualmente a casa que offerece as maiores vantagens a sua innumera freguezia, e que mantem sempre um completo sortimento de lindos e variados padrões de CASEMIRAS NACIONAES E ESTRANGEIRAS.

Rua João Pinto n. 6
FLORIANOPOLIS



ANTENOR MORAES

CIRURGIÃO DENTISTA

Trabalhos de ponte (bridge-york) sob absoluta
garantia

Rua Deodoro, 26
Florianopolis

D R S.

A. Wanderley Junior

e

João Bayer Filho

Advogados

ESCRITORIO :

Praça 15 de Novembro, 19
FLORIANOPOLIS

ARTIGOS PHILIPS

Radio : Aparelhos receptores, Alto fallantes, Eliminadores. Rectificadores, Transformadores, Valvulas etc.

Peçam uma demonstração em sua casa sem compromisso de compra.

Lampadas : Sempre em stock grande sortimento de diversos typos de especiaes lampadas como sejam :

Pera clara, Spiralta. Arlita, Arga, Argentina, 1/2 Watt, Luz Solar, Duo Save-lite, Vitrine e Candelabro, assim como as lampadas de côres : Interrupção, Duolite, Mignon e Pera.

LAMPADAS PARA AUTOMOVEIS

Armações : Diversos e lindos typos, apropriados para Hoteis, Cafés, Escriptorios, Lojas, Salas de dansas, Theatros, Lares etc.

Reflectores diversos, destinados para qualquer iluminação, a saber :

Campos de sports, fabricas, usinas, praças publicas, ruas, armazens, garages, depositos, bilhares, relógios, vitrines, salas de operações, hospitaes, casas de saúde, ateliers etc.

Visitem o agente e depositario destes artigos em
Blumenau á Rua 15 de Novembro

Roberto Grossenbacher

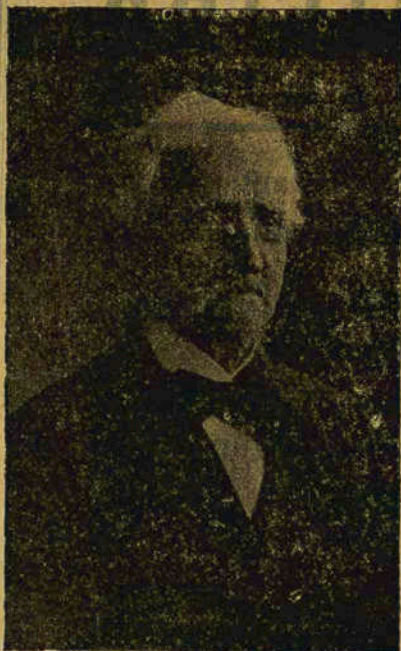

Sociedade Anonyma

Casa Moellmann

BLUMENAU

Rua 15 de Novembro N. 94

Endereço Telegraphic "Molman"

Telephone N. 62

Germano Moellmann, fundador da Casa

Caixa Postal N. 32

Casa Matriz em Florianopolis

**FERRAGENS — TINTAS — VIDROS — MACHINAS — LOUÇA
ESMALTADA — ARTIGOS SANITARIOS — COBRE—
LATÃO — ZINCO — CHUMBO — FOLHA DE FLANDRES —
CIMENTO — FERRO EM BARRA — AÇO — ETC.**

AGENCIAS :

Automovel Chevrolet

Pneus Goodrich

Lampadas G. E. Edison Mazda

Gazolina Atlantic

Polvora Elephante

Dinamite Nobel