

HOJE

A's 7 e 8 1/2 horas

Conde Alfredo - Maurice Chevalier
Condessa Luiza - Jeanette MacDonald
Jacques - Lupino Lane
Lulu - Lillian Roth
Mestre de cerimônias - Edgar Norton e Ministros, Damas etc.

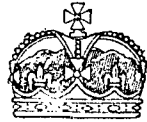

Imperial

— O SEU CINEMA —

HOJE

A's 7 e 8 1/2 horas

DIR' CAO de Ernst Lubitsch
LIBRETTO de Guy Bolton
MUSICAS de Ernest Vajda
CANÇÕES de S. Hertzinger
DIALOGOS de Chancel e Xanroz
FOTOGRAFIA de Victor Milner



Este filme não será exibido em matinée

DIRECCAO DE **Ernst Lubitsch**
A MAIOR MARAVILHA MUSICAL DA **Paramount!**
FALADA E CANTADA EM FRANCÊZ E INGLEZ
TODOS OS LETREIROS SOBREPÓSITOS EM PORTUGUEZ!



Canções em francez!

MAIORADA de amor

Estão suspensas todas e quaisquer entradas de favor Preços 3\$000 Amanhã última exibição

Domingo

A's 6 e 8 horas

Domingo

CONSTANCE BENNETT
ME

HOLLYWOOD

Neil Hamilton

PRODUCCAO DA **RKO-Pathé**

Lowel Shermann

Florianopolis vai aclamar a nova e moderna

Pola Negri

EM

Rainha e Martir

Pola, rediviva na nossa saudade, resurge exuberante de vida e mocidade, morena formosa a envolver-nos na maciez de sua voz quente e melodiosa...

A verdadeira historia da Rainha Draga, da Servia - a soberana que muito sofreu, porque muito amou!

Homem? Demonio?

Que hediondo "specimen" podia ocultar-se naquele tipo envolto em misterio, em sombras?

Quem Matava?

Jack Holt

Boris Karloff

Constance Cummins

Uma produção onde as emoções mais fortes se entrecrocaram e sucedem

Atrás da Mascara

UM ESPETACULO PARA OS FORTES

Inscrevase-se na Caixa Mercantil «Rio Branco» - Rua Felipe Schmidt 27. - Florianopolis

Indicador profissional

ADVOGADOS

Acacio Moreira
ADVOGADO
R. Visconde de Ouro Preto, 70
Telefone, 1.277 - Caixa Postal, 110
FLORIANOPOLIS
Ora. Nerêu Ramos
ADVOGADOS
Aderbal da Silva
ADVOGADOS
Dr. PEDRO DE MOURA FERRO
ADVOGADO
Dr. Ivens de Araujo
ADVOGADO

MEDICOS

Dr. Djalma Moellmann
Consultas medicas das 12 e das 15 as 17 horas
LABORATORIO DE ANALISES CLINICAS
Dr. Fritz de Abna
Medico-operador e parteiro
CONSULTORIO: Rua Dr. Nerêu Ramos, 30

Dr. Artur Pereira e Oliveira
Clinica medica de adultos
Diagnostico de crianças
Laboratorio de Analises
Exames de sangue
Exames de urina

Dr. Antonio Bordin
Medicina Interna - Sifilis - Vias urinarias
Dr. Carlos Corrêa
Medico parteiro - Moléstias de crianças

Dr. Cesar Avila
Medico operador e parteiro
ESPECIALISTA EM TUBERCULOSE OPERAÇÕES
CONSULTORIO: Rua Felipe Schmidt, 20

Dr. Gonzaga Netto
Ex-assistente da Faculdade de Medicina do Rio
Especialista em doenças das crianças.

Dr. Saboia Ribeiro
Doenças das crianças
Clinica geral, especialmente sifilis e doenças agudas

Antenor Moraes
Cirurgião Dentista
Rua Deodoro n. 26

Cravos? Manchas de Pelle
Desaparecem rapidamente com um só vidro do famoso preparado
Dissolvente Natal
Preço 5\$000 Pelo Correio - Registrado 6\$000
SILVA GOMES & CIA.

Segura
Vossos predios, moveis, negocios, alugueis e embarques
Na acreditada Companhia
Alliança da Bahia
FUNDADA EM 1870
E' A COMPANHIA que oferece aos seus segurados as mais solidas garantias

CASA SÃO JOÃO
COMPRA-SE JOIAS - usadas ouro velho prata e Dentaduras posticas
PAGA-SE BEM
Rua Conselheiro Major, 119

Lenha em Tóros
de qualidade superior e bem seca
PEÇAM PARA A Serraria Martins
TELEFONE 1.088

Força Publica
MIDIAL
De ordem do sr. Tenente Coronel Comandante da Força Publica

Livros Novos!
a Livraria Central
de Alberto Enten
recebeu as ultimas obras editadas pela Civilização Brasileira S.A.
São livros de consagrados escritores, de apresentação material extraordinaria

Sociedade Anonima Usir a Adelaide
FABRICA DE ASSUCAR CRISTAL, MOIDO E SEGUNDO JATO
Destilaria de aguardente e alcool
End. tel. KONDER
ITAIAI - S. CATARINA
TELEFONE N 8

A sorte de V.S. está em inscrever-se
-- NA --
"Credito Mutuo Predial"
Proximo sorteio!!
Premio no valor de 5:490\$000
DEFENDA O FUTURO DE SEUS FILHOS INSCREVEN-DO-SE NA "CREDITO"

Cimento nacional marca
"PERUS"

em sacos de papel de 42 1/2 kg.

FERRO PARA FERREIROS EM BARRAS
DE 6 METROS

FERRO PARA CIMENTOS ARMADOS
EM BARRA DE 12 METROS

Ferro em geral para construções.

MACHINAS DE ESCREVER, PORTÁTEIS E PARA ESCRITÓRIOS

"Continental"



stock permanente de todos os tamanhos de 24 a 60 m. de comprimento

Machinas em geral
PARA BENEFICIAR MADEIRA
Tornos - Machinas de furar -
Serras para ferro - Machinas
de amolar

Machinario agricola

arados, grades, esnateadeiras, bateadeiras, des-
cascadeiras para café e arroz, moedores para
todos os fins, etc.

MOTORES E DYNAMOS ELETRICOS

FIOE, CABOS, ISOLADORES

MATERIAL PARA INSTALAÇÕES

Carlos Hoepcke S. A. - Matriz: Florianopolis

Filiais em: Blumenau - Joinville - São Francisco - Laguna - Lages

Esta noite

ba uma festa no ar!



ESTA noite, como hontem e como sempre, a atmosfera estará cheia de musica, de canções, de anedotas, de discursos e de poesias. As estações de radio do Rio, de São Paulo, de Buenos Aires, de todo o mundo enchem os ares com a festa que vai pelos seus studios.

Um radio General Electric trará para a sua casa toda essa alegria que anda espalhada pelo ar.

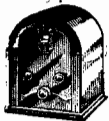

Os radios General Electric são notáveis pela sua alta qualidade que se reflecte na selectividade, sensibilidade, volume de som e grande alcance. Experimente ouvir os diferentes radios e verifique pelos seus proprios ouvidos a pureza de som dos radios General Electric.



Participe da festa desta noite e traga diariamente para o seu lar todo esse mundo de alegria que enche os ares. Ha um radio General Electric que está ao alcance das suas posses.

RADIO
GENERAL ELECTRIC

Peça informações ou uma demonstração a qualquer dos nossos auxiliares ou telephone para o escriptorio da

Empresa N. de Navegação Hoepcke

Transporte rapido de passageiros e de cargas com Paquetes

CARL HOEPCKE, ANNA E MAX

Sahidas mensais de seus vapores do porto de Florianopolis

Linha FPOLIS - RIO DE JANEIRO escalando por Itajaí, S. Francisco e Santos	Linha FPOLIS - S. FRANCISCO escalando por Itajaí	Linha FPOLIS - LAGUNA
Paquete CARL HOEPCKE dia 1 ANNA " 8 CARL HOEPCKE " 16 ANNA " 23	Paquete MAX dias 6 e 20	Paquete MAX dias 2, 8, 17 e 27
Sahidas a 1 hora da manhã Embarque dos srs. passageiros até as 24 horas da vooera das saídas	Sahidas as 22 horas	Sahidas as 22 horas

AVISO Todo o movimento de passageiros e cargas é feito pelo trapiche «Rita Maria. PASSAGENS: São atendidas mediante apresentação de atestado de vacina. É expressamente proibida a aquisição de passagens a bordo.

Ordens de embarques: Para a linha Fpolis-Rio serão atendidas até as 12 horas da vespera da saída dos vapores «Carl Hoepcke» e «Anna». Para as linhas Fpolis-São Francisco e Fpolis-Laguna, até as 12 horas do dia da saída do vapor «Max».

Para mais informações, com os proprietarios
Carlos Hoepcke S. A.
RUA CONSELHEIRO MAFRA N. 30

Companhia Nacional de Navegação Costeira

MOVIMENTO MARITIMO - PORTO DE FLORIANOPOLIS

SERVICOS DE PASSAGEIROS E DE CARGAS

PARA O NORTE		PARA O SUL	
Paquete para: S. Francisco, Paranaguá, Antonina, Santos, Rio de Janeiro	sairá do corrente	Paquete para: Imbituba, Rio Grande, Pelotas, Porto Alegre	sairá a 23 do corrente
Recebe e carga e passageiros até Belém ou Pará			
O vapor para: Itajaí, S. Francisco, Paranaguá, Santos e Rio de Janeiro	ARAUJO sairá a 10 corrente	Paquete para: Imbituba	sairá a 10 corrente
RECEBE E CARGA E PASSAGEIROS ATÉ PARÁ			

AVISO Recebe-se cargas e encomendas até a vespera da saída dos paquetes. Atende-se passageiros no dia da saída dos paquetes, à vista de atestado de vacina. A bagagem de porto, deverá ser entregue aos Armasen da Companhia, na vespera da saída dos paquetes até as 17 horas, para ser conduzida a bordo em embarcação especial. Para mais informações com o agente

J. Santos Cardoso
Praça 15 de Novembro 22 - Sob. Fone 1250 - End. Teleg. Costeira

Corsini & Irmão
CONSTRUTORES

Projetos e orçamentos

Construções civis e hydraulicas
Escritorio - Pante Hercilio Luz

(LADO DO CONTINENTE)

Caixa Postal, 97
End. Telegrafico: Corsini
Florianopolis

Marmoraria Gomes
DE
Maria Domingos Leite Gomes

Executa-se com perfeição todos e quaisquer trabalhos em marmore.

Marmores de lindas cores para mobiliarios, mesas etc., o ide sua beleza realça incomparavelmente.

Marmores nacionais e estrangeiros.
Casa fundada em 1914 - Premiada em medalha de ouro.
Pra Cons. Mafra n. 150
FLORIANOPOLIS