

Chapões de pano e palha os ultimos tipos e Camisas as mais modernas, sortimento completo e variado acaba de receber a

CASA LIBANO

RUA FELIPE SCHMIDT 19

O exercicio da profissao de engenheiro, de arquiteto e de agrimensor

(Concluido da 2a pagina)

Art. 43 — As multas serão inicialmente aplicadas no grau máximo quando os infratores já tiverem sido condenados...

Martinho de Haro

A respeito do nosso jovem conterraneo Martinho de Haro, pensionista do Estado na Escola Nacional de Belas Artes...

Como retratista e pintor de nã é que De Haro se vem fazendo notar principalmente nos últimos trabalhos...

O artista, incontestavelmente um valor, feito no seio de suas camaradas, será dentro em breve um nome marcante na platina nacional...

ANOSSA CAPITAL PROGRIDE

Quem acompanha o progresso de Florianopolis nota certa atividade em construções de casas de moradia em estilo moderno...

A Auxiliadora é a firma que introduziu no Brasil a ideia altamente social e benéfica das cooperativas prediais...

Assim os prestamistas da Auxiliadora terão a máxima garantia em caso de falecimento do chefe da familia...

Art. 51 — A exigencia do registro do diploma, carta ou outro título só poderá ser feita após o prazo de sua publicação...

Art. 52 — O presente decreto entra em vigor na data de sua publicação.

Art. 53 — Ficam revogadas as disposições em contrario.

Te-Deum, Adoração e Crisma

Devidamente autorizado, comunico que será cantado, na Catedral Metropolitana a 31 do corrente, ás 19 horas...

No dia 7 de Janeiro, domingo, será ministrado na mesma Igreja, por S. excelsa revma., o Santo Sacramento da Crisma aos fiéis que se apresentarem devidamente preparados.

Os bilhetes podem desde já ser procurados no consultorio da Catedral. Espera-se que os fiéis, como sempre, saberão guardar o mais absoluto silencio e respeito nesse ensejo.

Florianopolis, 30 de Dezembro de 1933. Pe. Antonio Waterkemper O encarregado da Catedral

VIDA SOCIAL ANIVERSARIOS

Fazem anos hoje:

o sr. Sorapião de Almeida, funcionário aposentado; a senhorita Itamar Ferreira, filha do sr. Geraldino Ferreira.

Alfredo Silva Registra a data de amanhã o aniversário natalício do sr. Alfredo Silva, digno prefeito do vizinho município de Biguaçu.

PERDEU-SE a caderneta da Caixa Economica da União n. 10.600. Pede-se a pessoa que achou o obsequio de entregar nesta redação.

Fazem anos amanhã: o sr. Dr. Odilon Gallotti; o sr. farmacêutico Nicolau Glavan de Oliveira, funcionário da Diretoria de Higiene...

PELICITAÇÕES Dos srs. Joaquim da Costa Arantes, escrivão do Superior Tribunal de Justiça; René Barreto, agente da Cia. Air France...

CLUBES Lira Tennis Clube Poucas vezes entre nós um baile tem despertado tanto interesse e tanto entusiasmo...

VIAJANTES Dr. Saulo Ramos Procedente do Rio de Janeiro, em cuja Faculdade de Medicina acaba de concluir com bilho os seus estudos...

Dr. Diniz Junior Procedente do sul do Estado, para onde viajara durante a Campanha Federal...

Sra. major Alberto Ramos Vinco do Rio de Janeiro chegou ontem a esta capital, em companhia de seu filho, dr. Saulo Ramos...

Chegou ontem da Capital Federal o sr. Abelardo Vianna, acadêmico de Direito.

A Economisadora do Lar

CAMPOS LOBO & CIA. têm a honra de avisar aos seus amigos e clientes e ao publico em geral, que vêm de adicionar a sua representação de revistas inaltituções...

para todo o Estado de Santa Catarina, organização da conceituada firma ANGELO M. L. A. PORTA & CIA. para aquisições, construções, reconstruções e reparações de imóveis.

Todas as pessoas interessadas, ou somente curiosas, em obter informações, devem procurar-nos, ou ao escritório da «A ECONOMISADORA», evitando infortunos mapas incompletos, erroneos, ou de quem interprete o que está escrito nos prospectos de modo diverso.

Rua Conselheiro Mafra, n. 35, sobrado Telefone 1.083 — Teleg. «ALIANÇA» Escritorio em Itajaí — Cr. Postal 34 — Telefone 110 Escritorio em Laguna — Rua Raulino Horne n. 25 Sub-Agencias nas principais cidades deste Estado

Falcos e telas

O dia de amanhã será um grande regalo para os fãs brasileiros com o exibição de «Mulher Pintada» nos teatros de Foz. Os espectadores são propiciadamente os brasileiros...

«Mulher Pintada» é o romance de uma mulher que por muito se amou e por muito amar, sofreu os maiores desgostos que uma mulher pode sofrer...

«Mulher Pintada» será o melhor espetáculo que brilha, amanhã, no Imperial, o seu cinema.

ONDE ESTÁ MINHA MULHER? Henry Gust e Mag Lemonnier, a dupla encantadora que fez de «Paris En Amour» um filme vitorioso, hoje é a tela do Imperial, o seu cinema...

Greta Garbo em «Mata Hari» «Sobre Greta Garbo» já se torna desnecessário tecer comentários a propósito de sua personalidade incalculável...

ALVORADA RUBRA O encerro desse filme, em que figuram Douglas Fairbanks Jr. e Nancy Carroll, é de uma tal suavidade e sua ação é de um movimento tão forte...

PATRULHA DA MADRUGADA A inguavelante cinta aciosamente esperada e ontem estradada no Odeon, excedeu a toda expectativa.

ALVORADA RUBRA E em Constantino que se descontrola a melhor parte do valor técnico sobre o que veremos dentro de mais alguns dias na tela do Ufa Odeon.

ALVORADA RUBRA E em Constantino que se descontrola a melhor parte do valor técnico sobre o que veremos dentro de mais alguns dias na tela do Ufa Odeon.

ALVORADA RUBRA E em Constantino que se descontrola a melhor parte do valor técnico sobre o que veremos dentro de mais alguns dias na tela do Ufa Odeon.

ALVORADA RUBRA E em Constantino que se descontrola a melhor parte do valor técnico sobre o que veremos dentro de mais alguns dias na tela do Ufa Odeon.

ALVORADA RUBRA E em Constantino que se descontrola a melhor parte do valor técnico sobre o que veremos dentro de mais alguns dias na tela do Ufa Odeon.

ALVORADA RUBRA E em Constantino que se descontrola a melhor parte do valor técnico sobre o que veremos dentro de mais alguns dias na tela do Ufa Odeon.

ALVORADA RUBRA E em Constantino que se descontrola a melhor parte do valor técnico sobre o que veremos dentro de mais alguns dias na tela do Ufa Odeon.

IMPERIAL

O cinema das grandes produções

HOJE - às 2 horas - HOJE

Grandiosa Matinée Gigante

DOIS FILMES — Um policial e outro far-west
Uma comédia gozadíssima
Um desenho dos do "seu cinema" — Um jornal

ORDEM DO PROGRAMA

- 1- **Voz do Mundo - 100%33** Jornal
- 2- **A canção faz o cantor** Comédia
- 3- **Bimbo vai de muda para o Ano Novo**
Desenho com Bimbo e Betty Boop

4- Sombra da Lei

Película de genero policial com REGIS TOOMEY e MARION SCHILLING

5- Estigma do acaso

Produção de torcidas com BUCK JONES

Preços (excepcionalmente) 1\$500 e 1\$000

Amanhã Dia 1 Amanhã

Formidável Matinée Chic

Às 3 horas

Preço 1\$000

Atenção! As sessões «Para Todos» desta semana serão realizadas na 3ª. feira, dia 2, com um extraordinário PROGRAMA DUFLO às 7 e 9 horas

Aguardem programa detalhado

Jackie Cooper

o prodigioso garoto de oito anos, foi grande em «Skippy», maior em «O Campeão», e vai ser sublime e genial em

Quando faz falta um amigo

Produções de real valor

Modernas e movietone

EM

Otíimos aparelhos

HOJE - às 6 1/2 e 8 1/2 horas - HOJE

SOIREES ELEGANTES

A dupla encantadora

Henry Sarat

A Flor de Paris

Meg Lemennier

No endiabrado, leve, sugestivo, alegre, delicado filme

Onde está minha mulher?

Uma delícia louca...
Um perfume estonteador

CANÇÕES!

PARIS, OS CABARETS, O CHAMPAGNE,
O AMOR DE UMA NOITE DE OUTONO..

Vocês se lembram de «Paris, eu te amo»?
Pois este é melhor!



Não esqueçam...

A dupla da poesia e do amor está hoje no "seu cinema"

No Programa

FOX MOVIE-TONE NEWS
6:104

Preços
2\$500 e 2\$000

Dia 1 de Janeiro - AMANHÃ

Início da nova temporada **FOX** Produções de 1933

Peggy Shannon Spencer Tracy
William Boyd Raul Roulien

A mulher pintada

Película de assunto marítimo repleto de fortes emoções
Nos mares do Sul, um romance vivido entre pescadores de Peloras e desherdados da fortuna

BEN-HUR

O MAIOR ESPETACULO DE TODOS OS TEMPOS!
MAIOR AINDA EM SUA VERSÃO SONORA!



Inaugurará o moderno

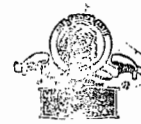

O filme
extase

Mata-Hari

O filme
colosso

HOJE Palace HOJE

Algumas melodias de RONNY

Muitas vezes tenho sonhado com a felicidade

Sonho às vezes que sou feliz
Mas a sorte jamais me quiz
Nem me trouxe nunca o Desejado
Entre um sorriso e uma ilusão
Aguarda em paz o coração
O momento ha tanto tempo ambicionado.

E' Melhor Assim

E' melhor assim...
E' bem melhor assim...
Agir com sensatez
Não me peça otuvez.
Um beijo como prova de amor ou de carinho
Receto que depois de um copo de bom vinho
Eu não me responsabilise por mais nada
E amanhã quando, afinal, passada
A embriaguez que me poz perturbada
Eu fique para um canto, desprezada
E' melhor assim...
E' bem melhor assim...
Que eu fique inacessível
Enquanto for possível...

Quando a Guarda Passa

Quando a guarda passa...
Sente toda moça um arrepio...
Que faz vibrar o coração...
Um soldado provoca alegria...
Qualquer que seja a Companhia...

Cotação - OTIMO

A Empresa Macuco deseja, de coração, muitas felicidades a todos os seus distintos amigos e favorecedores no ano novo de 1933

HOJE R HOJE

HOJE R HOJE

A's **A's**

2, 4, 6 1/2 **2, 4, 6 1/2**

e 8 1/2 hs. **e 8 1/2 hs.**

PREÇOS **PREÇOS**

2\$000 **2\$000**

e **e**

2\$500 **2\$500**

RONNY

Brasil Gerson

Cronista de "O Globo", em sua apreciação sobre

RONNY disse:

E' um filme-divertimento, uma opereta agradável feita com um senso de arte que não assita nem em ALVORADA DE AMOR. Lubitsch, americanizando-se, foi espalhatoso em grande parte. Em «Ronny», pelo contrario, embora palmilhando um terreno igual, vemos o excelente diretor que é Stapanovst, sempre fiel ao alto bom gosto germanico, na realização de um celluloido que é uma apoteose de magnificas sutilezas, uma exaltação da propria futilidade.

Cotação - OTIMO

PRIMEIRA OPERETA ORIGINAL, NUM FILME FALADO DE Emmerich Kalman

Ronny

Kathe von Nagy Willy Frisch
Este com a sua maneira elegante de representar a aquela com a brejética do seu sorriso, obrigam-nos a esquecer por momentos o mundo como ele é, para encargar-o apenas através da nuvem cinza de um lindo sonho de felicidade.

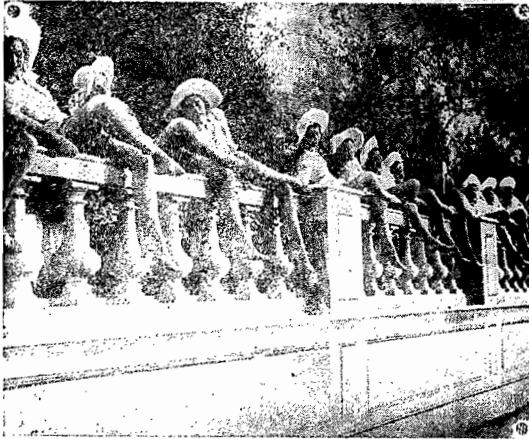

Um sonho de felicidade encontra a sua realização na grande opereta do filme falado «Ronny», sonho de uma alma simples, cheio de alegria, musica, dança, amor e um pouco de tristeza como o exige uma verdadeira opereta, entrelaçados todos estes fatores artisticos, de encantadoras canções...

Alegria, Musica, Amor - E... um pouco de tristeza
Luxo!... Luxo!... Muito luxo!...

OPERETA

A SEGUIR
COCAINA
(A POEIRA DA ILUSÃO)
Um filme fantásticamente filmado pela UFA com o desempenho de
Kans Albers
e **Serda Maurus**

DEPOIS:
Você queria e pediu a reprise do formidável filme
Heroes do Mar
Terá em principios de Janeiro de 1934

E... BREVE
Favorito dos Deuses
O TIGRE
E... mais algumas celebridades do cinema

Odeon

Luxo Conforto Elegância
Ventilação NATURAL

O EXCESSO DE RECLAMES NAO FAZ O FILME MELHOR DO QUE REALMENTE E'

E O ODEON, LIMITA-SE A

Anunciar os filmes sem grande barulho — O publico que julgue.

HOJE - Patrulha da Madrugada

PARA BREVE:

Alvorada Rubra — King-Kong

Mulheres do Muado — Ave do Paraiso

O Rei da Jaula = A Mumia

A Voz do meu coração, etc, etc.

3 ASTROS DE PRIMEIRA GRANDEZA

HOJE - A'S 6 1/2 e 8 1/2 HORAS - HOJE

O FILME MAIS ESPERADO PELO NOSSO PUBLICO

Concepção e direção

Extraordinarias

A guerra em plenas nuvens ! A maior realização cinematografica !

PATRULHA DA MADRUGADA

Um elenco mais do que magico, onde aparecem entre outros e em papeis destacados:

Richard Barthelmess

Douglas Fairbanks Jr.

Neil Hamilton

GRANDIOSO EMPOLGANTE e Profundamente HUMANO

Preços 2\$500 e 2\$000

5a. feira - dia 4

Douglas Fairbanks Jr., O HEROI DE PATRULHA DA MADRUGADA, AO LADO DE DUAS MULHERES FAMOSAS :

Nancy Carrol e Lillian Tasmann

Alvorada Rubra

Warnér FIRST

Um romance vibrante vivido sob a metralha da revolução russa

GRANDE Montagem!

LUXO GRANDIOSO!

BREVE

Mulheres do mundo

WARNER FIRST

O MAIOR DESEMPENHO DE

Barbara Stanwyck

Breve

O Rei da Jaula

UNIVERSAL com

CLYDE BERTTY e ANITA PAGE

O olhar de um unico homem dominando e vencendo a ferocidade dos reis da selvas!

O PROXIMO

Filme em Series

Legião DOS

Centauros

Universal — Far-West

Principais protagonistas:

FRANKIE DARRO
HARRY CAREY
EDWINA BOOTH

Interpretes de **Trader Horn**

e o CELEBRE CAVALO

R E X

As opiniões dos grandes escritores do pais a respeito do maior filme do seculo

King-kong

R. K. O.

3a. OPINIÃO

O predio Martinelli parece pequeno diante de EMPIRE STATE BUILDING. Os outros filmes que tenho visto desaparecem diante de «KING-KONG».

Brasil Gerson

«O Estado de S. Paulo» de 28/5/38

Hoje - às 2 horas

Grande Vespéral

A PEDIDO

A epopéa maxixa da tela em todos os tempos

CIMARRON (13 atos)

R. K. O. com:

Richard Dix e Irene Dunne

A historia de um homem, de uma mulher e de uma cidade.

O mais intenso romance até hoje filmado
Cotação — «Muito Bom» Cincarte 352.

E MAIS:

As Aventuras do Sargento Clancy

ULTIMOS EPISODIOS

PREÇOS: - 1\$000 e 1\$500

Petizada 3 brindes na vespéral de hoje

Amanhã A Casa Infernal PREÇO

A's 2, 4, 6 1/2 e 8 1/2 Horas com: Pat O'Brien e Junior Durkin Um filme sensacional 1\$000

Auxiliadora Predial S.A.



PRIMEIRA E MAIOR Sociedade Nacional de Economia Collectiva para Empréstimos Hypothecarios a longo prazo, sem juros. Autorizada a funcionar como SOCIEDADE DE CREDITO REAL pelos Decretos nos 22.307 e 22.920 do Governo Federal, de 4 de Janeiro de 1933 e de 12 de Julho de 1935; e Cartas Patentes ns. 1057-8-9. A UNICA Sociedade de Economia Collectiva no Brasil QUE É EFFECTIVAMENTE FISCALIZADA PELO GOVERNO DA NAÇÃO. — FISCAL DO GOVERNO: DR. AYRTON LEMOS.

CAPITAL E RESERVA: RS. 667:000\$000

Contractos effectuados até o dia 30 de Novembro de 1933 mais de 120 mil Contos de réis

Indiscutivelmente a mais velha e mais importante Caixa Constructora no Brasil, porque o seu plano é o melhor e mais claro.

Plano de verdadeiro

COOPERATIVISMO

Experimentado e approved plenamente nos países europeus e America do Norte.

SEM SORTEIOS, que são enormemente prejudiciais aos prestamistas a contemplar, por ficar a contemplação destes forçosamente adiada, por tempo indeterminado, pela insufficiencia de fundos accumuladores e esgotados com os SORTEIOS.

«Suplantando todos os records», contemplou na «Distribuição Trimestral» de 30 de Setembro de 1933, 117 CONTRATANTES com um total de **2.952 CONTOS**, sendo:

na circumscripção de São Paulo	a 12 contr.	402 1/2 contos (1.ª distr.)
na circumscripção do Rio de Janeiro	a 24 contr.	730 contos (5.ª distr.)
na circumscripção do Rio G. do Sul	a 47 contr.	1.240 contos (8.ª distr.)
na circumscripção de Santa Catharina	a 24 contr.	405 contos (3.ª distr.)
na circumscripção do Paraná	a 10 contr.	175 contos (2.ª distr.)
ATÉ HOJE, A NOSSA SOCIEDADE, EM SEMPRE CRESCENTE DESENVOLVIMENTO, DISTRIBUIU EMPRESTIMOS HYPOTHECARIOS SEM JUROS.		
em 31 12 31 a	3 contratantes	70 Contos
em 31 3 32 a	3 »	125 Contos
em 30 6 32 a	4 »	135 Contos
em 30 9 32 a	8 »	240 Contos
em 31 12 32 a	19 »	455 Contos
em 31 3 33 a	44 »	1.075 Contos
em 30 6 33 a	66 »	1.670 Contos
em 30 9 33 a	117 »	2.952 Contos

isto é, a

264 Contratantes
num total de
6.722 CONTOS

Livre-se da escravidão dos alugueis e dos juros hypothecarios. Adquirá para sua familia, seus filhos e netos uma casa propria, um «bem de familia», conquistando dess'arte mais tranquillidade e mais animo para enfrentar as rudes batalhas da vida. Esforce-se desde já para realizar o ideal da casa propria garantindo a sua velhice,

Mediante um contracto com a Auxiliadora Predial S. A.

Permita-nos provar a V. S. que as vantagens e as garantias, que a nossa Sociedade de Economia Collectiva offerce, encontrarão tambem a sua plena approvação, e que será muito vantajoso para V. S. fazer o seu contracto immediatamente, para assim garantir-se com uma contemplação rapida, recebendo em breve espaço de tempo um empréstimo hypothecario sem juros.

Forme um patrimonio, economizando pelo systema que pômos ao seu alcance. Mesmo com economias pequenas V. S. pôde conseguir o seu desejo, uma casa propria sem onus. Nosso systema de pontos para as distribuições de empréstimos e nossa administração á altura do cargo, asseguram a todos os contratantes, tanto ao pequeno como ao grande prestamista a absoluta imparcialidade e a mais rigorosa equidade nas distribuições de empréstimos. Depois de um certo tempo de espera, mesmo com entradas altas não pôde ser sobrepujado o numero de pontos do contratante de prestações pequenas. Convença-se que um contracto nosso só impõe obrigações que poderão ser facilmente cumpridas por V. S.

Os contractos da A. P. S. A. nunca caducam, mesmo deixando de pagar durante muito tempo

Auxiliadora Predial S/A.

Comissão Fiscalizadora das operações no Estado de Santa Catharina:
Benno Hofmann — Arthur Rabe — Felix Hering
Gerente de C. Hoepcke SJA Comerciante Industrial Cia. Hering

Gerencia para os Estados de Santa Catharina e Paraná
LIVONIUS & CIA.
BIUMENAU CURITYBA com Filiais em:
FLORIANOPOLIS—JOINVILLE—ITAJAHY

Comissão Fiscalizadora das operações no No Estado do Paraná:
Dr. Oscar Castilho, Bertholdo Hauer, Mr. William S. Tate
Fiscal do G. das Es'tra-das de Ferro Federais Consult.-Oeral da Austria Vice-Consul da Inglaterra



Auxiliadora Predial S. A.

Casas em Florianopolis

Adquiridas pela Auxiliadora Predial S/A.

- | | |
|--|---------------------------|
| 1) Roberto Müller, Rua Almirante Lamego, s/n., Constructor Th. Brüggemann | 15:000\$000 |
| 2) Capitão Risoletto Barata de Azevedo, Avenida Rio Branco, s/n., Constructor Th. Brüggemann | 15:000\$000 |
| 3) Da. Oscarina O. Camisão Pinto, Rua Crispim Mira, n. 41 — compra | 7:000\$000 |
| 4) Tte. Americo Silveira d'Avila, Rua Visc. de Ouro Preto n. 7 — compra | 15:000\$000 |
| 5) Elsa Lima Teixeira, Rua Crispim Mira, 103, constructor João José Mendonça | 5:000\$000
20:000\$000 |
| 6) João Testa, Rua Cons. Mafra, n. 113, constr. Tom Wiidi | |

Nas proximas distribuições trimestrais de capital terá outras mais em Florianopolis A UNICA CAIXA CONSTRUCTORA QUE, NESTE ESTADO, ATE' HOJE FINANCIOU CONSTRUÇÕES OU COMPRAS, SEM COBRAR JUROS, SENDO 43 CASAS NO VALOR TOTAL DE RS. 825:000\$000 DAS QUAIS 6 EM FLORIANOPOLIS 264 CONTRACTANTES DA A. P. S. A., JÁ TEM O SEU LAR PROPRIO NUM TOTAL DE RS. 6.722:000\$000.

Contra factos não ha argumentos

Balancete da Matriz e Filiais Rio e São Paulo, em 30 de Novembro de 1933

ACTIVO		PASSIVO	
Capital a realizar	4:500\$000	Capital	600:000\$000
Movels e Uensilios	74:546\$600	FUNDO DE RESERVA:	
Caução da Directoria	80:000\$000	Commum	35:500\$000
Valores Depositados	7:000\$000	Da Carteira Predial	35:500\$000
EMPRESTIMOS HYPOTHECARIOS:		ENTRADAS:	
Sem Juros	5:295:360\$700	De Contractantes Con-	
Com Juros	520:125\$000	templados	6:722:500\$000
	5.813:485\$700	De Contractantes C/	
Contractantes Conta Garantida	205:502\$000	Prestações	1.988:655\$800
Devedores em Conta-Corrente			8.661:155\$800
Simplex	27:579\$600	DEPOSITOS:	
Matriz, Filiais e Agencias	191:499\$400	Em C/Corrente sem	
HYPOTHECAS:		Juros	61:277\$610
Da Carteira Predial	4.877:826\$800	Em Conta de Aviso	1.81:561\$200
Da Carteira Hypo-			142:828\$010
thecaria	141:000\$000	Valores Caucionados	80:000\$000
Garantidoras de Le-		Titulos e Valores em Custodia	7:000\$000
tras Hypothecarias	456:512\$100	Valores Hypothecarios	5.475:338\$900
	5.475:338\$900	Garantias Hypothecarias	9.529:900\$000
IMMOVEIS HYPOTHECADOS:		Garantias Diversas	205:502\$000
Da Carteira Predial	8.270:900\$000	Contractos de Empréstimo	120.761:100\$060
Da Carteira Hypo-		Correspondentes do Interior	5:585\$500
thecaria	269:000\$000	Matriz, Filiais e Agencias	237:940\$200
Garantidores de Le-		Emissão de Letras Hypothecarias	400:000\$000
tras Hypothecarias	900:000\$000	Portadores de Letras Hypothecarias	224:200\$000
	9.529:900\$000	Constructores	1.131:889\$000
Contractantes	120.761:100\$000	Diversas Contas	864:275\$990
Caução de Depositos	205:502\$000		
Letras Hypothecarias Emitidas			
— 1.ª e 2.ª Série	400:000\$000		
CAIXA:			
Em moeda corrente	156:947\$250		
Depositos em poder			
dos correspondentes	225:789\$600		
Depositos em Bancos			
— Conta Especial	3.052:301\$660		
idem Conta Corrente	115:887\$590		
	3.546:823\$900		
Obrigações por Contractos de			
Construções	1.131:889\$000		
Diversas Contas	937:445\$100		
	148.391:514\$200		148.391:514\$200

Total depositados até a data pelos contractantes 8.661:155\$800

APPLICAÇÃO DESTA IMPORTANCIA:

Em emprestimos hypothecarios sem juros 5.295:360\$700

Em depositos Cia. Especial Bancos 3.052:301\$660

Em depositos junto aos Correspondentes 225:689\$600

Em Caixa Especial 97:500\$000 8.666:851\$960

Para Garantir seus emprestimos hypothecarios, sendo:

Sem Juros 5.295:360\$700

Com Juros 520:125\$000 5.813:485\$700

a Sociedade é credora sobre bens immovels no valor de 9.529:900\$000 Porto Alegre, 20 de Dezembro de 1933.

AUXILIADORA PREDIAL S. A.
Pedro Bruno Dischingher Charles Voelcher
Directores.
Jayme Crossetti, Contador.

8 Perguntas

DE MAXIMA IMPORTANCIA QUE V. S. DEVE FAZER ANTES DE ASSIGNAR O SEU CONTRACTO:

- 1.a — A Sociedade já construiu predios neste Estado?
- 2.a — A Sociedade faculta aos prestamistas a rescisão do contracto, sem perder dinheiro?
3. — A Sociedade publica mensalmente o seu balanço?
- 4.a — A Sociedade é devidamente autorizada a funcionar por Decreto Federal, trabalhando como Sociedade de Credito Real, e como tal não estando sujeita a fallencia commercial?
- 5.a — A Sociedade distribue no mesmo Estado os dinheiros arrecadados ou mandados para a Séde, que fica fóra do Estado?
- 6.a — Os contractos caducam, quando V. S. deixa de pagar durante alguns meses?
- 7.a — As amortizações são suaves?
- 8.a — A Sociedade é fiscalizada rigorosamente por pessoas alheias, pertencentes ao alto commercio de cada Estado?

Todas estas perguntas satisfaz plena e unica-

mente a

Aux. Predial S. A.

Correspondentes:

LIVONIUS & C. ia

Florianopolis-Blumenau

Joinville

Não confundam

Aguardem a contemplação do dia 3 de Janeiro



Para as proximas festas, a Casa Romanos

A' RUA CONSELHEIRO MAFRA, 26,

Acaba de impor ar seleto sortimento de verão, que oferece a sua distinta freguezia por preços extraordinariamente baixos:

Crepe Mengol, 12\$000 Mourelines estampadas 12\$000
m muitas cores lisas, de cores e qualidades garantidas,

Sedas listadas 10\$000 Tussor xadrez 14\$000
as mais recentes creações, artigo de grande modelo,

Sedas estampadas, 12\$000 Diagonal de seda, 17\$500
desenhos modernos, desde 10\$ e para vestidos de baile,

Crepe Goorgete 12\$000 Crepe Setin 12\$000
da melhor qualidade, em muitas cores em cores lisa,

Novidades em: Flamsol, liso e quadriculado, Sedas «Mat», Frisoline, Esponjas, Organdy, Bolsas, Luvas, Leques etc. etc.

Aproveitem! Os nossos preços permitem a todos a compra de um bonito presente de Natal.

Banco de Credito Popular e Agricola de Santa Catarina

(SOCIEDADE COOPERATIVA DE RESPONSABILIDADE LIM TADA)
RUA TRAJANO N. 16 (Edificio proprio)
END. TEL. «BANCREPOLA» - CODIGOS: «RIBEIRO» E «MASCOTE» (1a. e 2a Edição)
Florianopolis

Empresa especialmente a agricultores
Faz emprestimos, descontos, cobranças
Executa ordens de pagamento para qualquer parte do Brasil
Mantem ampla rede de correspondentes em todos os municipios do Estado
Recebe dinheiro em deposito

C/C A' DISPOSICAO	2	l. ao an
C/C LIMITADA	5	»
C/C AVISO PREVIO	6	»
C/C PRASO FIXO (1 ano)	7	»
C/C (6 meses)	6	1/2

caixa-precauções PARA RECEBER VENCIMENTOS EM TODAS AS REPARTIÇÕES FEDERAIS, ESTADUAIS E MUNICIPAIS

Couros de gado, cera e mel de abelha, peles sylvestres, cedanho Etc.

Ayrton S. Martins

EXPORTADOR

Paga á vista e na praça do vendedor, os MELHORES PREÇOS do Mercado. Peçam cotações!

End. telegr. «MARX»
Caixa Postal 122
Telefone 1541

Rua Francisco Toletiao, 6
Largo Badaró, 6
Florianopolis - Sta. Catarina

Mudança

A Chapeleria Porto avisa aos seus distintos freguezes, que se mudou do n. 17A da Rua Felipe Schmidt para n. 36 da mesma rua, esquina da rua Jeronimo Coelho.

O JORNAL FOX DE HOJE, NO IMPERIAL

Dedicado aos brasileiros

O jornal Fox que o Imperial, o seu cinema, focaliza, hoje, é dedicado aos brasileiros.

Ele se ocupa, inteiramente, do que acontece da careena brasileira, encabeçada pelo dr. Paulo de Magalhães e Luis Severiano Ribeiro, a metropole do cinema.

Recebida pelo dr. Roux, da Uniao Pan Americana, que prununcia famosa abraço, a careena politica foi aguardada, alda, por diversos astros e estrelas que se simpatisam, com o nosso Brasil.

Por occasio da chegada, falam-se no sr. Paulo de Magalhães, Antonio Moura Guimarães e Augusto Mesquita.

Toda essa discussao, que Florianopolis viu, hoje, ás 6 1/2 e 8 1/2 horas, no Imperial, o seu cinema, foram apanhados fulmineamente pelo Fox-Movietone-News.

e mais expressivos encontros O «Rox» é um cinema luxuoso, modernissimo, elegante estando apto a oferecer o maximo conforto possivel ao publico.

O filme de inauguração, como já dissemos, será «Mata Hari».

LEITE ESPECIAL de VACAS de TRATO em COPOS: Todos os dias das 6 ás 6 1/2 da manhã e das 4 ás 4 1/2 da tarde. Em vidros: Litros e meias-litros Rua Blumenau, 53

Marcolino Joé de Lima e Dulcina Pires de Lima participam aos parentes e pessoas de suas relações que sua filha Lidia contrahiu casamento com o sr. Abelardo Sergio Ferreira.

Abelardo e Lidia NOIVOS Fpolis, 24-12-933

RICARDO GOULART e LIBANIA GOULART Participam aos seus parentes e pessoas de suas relações o contrato de casamento de sua filha Lidia Ollidina Oquirios, com o sr. Otavio Bruel, cabo do 14° B. C. 27-12-933.

A inauguração do Royal, Cine-Teatro

A empresa arrendataria do Teatro Alvaro de Carvalho, proprietária do Royal, Cine-Teatro, franqueará ao publico, nesta semana, a cabine dessa nova casa de diversões, para que, assim, todos possam admirar a duplo aparelho Nitzche, ali instalado.

Quanto á excelencia desse equipamento sonoro, introduzido em nosso Estado da projecção continua, diz, de modo significativo, a Europa inteira, em cujos cinemas, no momento, se acham instalados, unicamente, similares aos do «Royal».

O «Royal» abrirá as suas portas á sociedade catarinense dentro em breve. A reforma a que o Teatro foi submetido, é digna dos maiores

CREDITO MUTUO

BRASILEIRO DE FLORIANOPOLIS - S.A.

Recibo de Premio

de \$1000.00

do Titulo da Sociedade Credito Mutuo Brasileiro - 1000

emitido no valor nominal de \$1000.00 em conformidade com as condições estabelecidas no Regulamento da Sociedade Credito Mutuo Brasileiro - 1000

Florianopolis, 28 de dezembro de 1933.

Assinado: *[Signature]* e *[Signature]*

Car. *[Signature]*

Gia. de Navegação Lloyd Brasileiro

End. Telegr.—Diretoria-DYOL—Agencia-NAVELOYD
Codigo A. B. C. 5a. Alde.—Bentley—Westernion—Union
Particular—Mascotte

AGENCIA DE FLORIANOPOLIS
LINHA RIO-PORTO ALEGRE—SERVIDA PELOS PA-
QUETES COMTE. ALCIDIO. COMTE. CAPELA E
ANIBAL BENEVOLO. LINHA PENEDQ-LA-
GUNA—SERVIDA PELOS VAPORES MI-
RANDA, MURTINHO E ASPIRANTE NASCIMENTO
DO SUL

Anibal Benevolo - Chegará do sul no dia 1° de janeiro p. vinduro saindo no mesmo dia para os portos de Paranaquá, Santos e Rio de Janeiro. Recebe cargas de.

Irmãndade do Senhor Jesus dos Passos e Hospital de Caridade

De ordem da Mesa Administrativa desta Irmãndade e Hospital, faço publico que, no dia 1° de janeiro proximo vinduro, ás 8 horas, celebrar-se-á, na Igreja do Menino Deus, missa rezada, com comunhão geral para os irmãos, em comemoração ao 168° anniversario da instituição desta Irmãndade.

Convido, portanto a todos os nossos irmãos e fiéis para assistirem a esta festividade.

Consistorio da Irmãndade do Senhor Jesus dos Passos e Hospital de Caridade, em Florianopolis, 28 de dezembro de 1933.

Curso Preparatório

para os exames de admissoão ao Ginásio Catarinense e Escola Normal Professoas Antonieta e Leonor de Barros.

FOLHA OFICIAL do Governo do Estado

DECRETO N. 38 O Coronel Aristiliano Ramos, Interventor Federal no Estado de Santa Catarina, no uso das suas atribuições,

Art. 1 - O cargo de encarregado do expediente do Tesouro do Estado será exercido por um escrivão do quadro da mesma repartição que o respectivo Diretor designar.

Art. 2 - Revogam-se as disposições em contrário. Palácio do Governo em Florianópolis, 29 de dezembro de 1933.

Aristiliano Ramos José da Costa Moellmann DECRETO N. 39 O Coronel Aristiliano Ramos, Interventor Federal no Estado de Santa Catarina, no uso das suas atribuições,

Artigo único - O cargo de Contador da Diretoria de Obras Publicas passará a denominar-se, a contar de 1.º de janeiro de 1934 em diante, Escrivão Encarregado do Expediente do Palácio do Governo, Florianópolis, 23 de dezembro de 1933.

Aristiliano Ramos José da Costa Moellmann DECRETO N. 40 O Coronel Aristiliano Ramos, Interventor Federal no Estado de Santa Catarina, no uso das suas atribuições,

Art. 1 - Ficam orçados na Seção de Expediente da Secretaria d'Estado dos Negócios da Fazenda, Vicção, Obras Publicas e Agricultura dois cargos de datilografista de 2.ª classe; no Serviço de Inspeção de Fazenda dois de Inspetor, na Diretoria de Obras Publicas um de engenheiro-auxiliar e um de datilografista de 3.ª classe, e na Diretoria de Terras e Colonização dois de escriturário.

Art. 2 - O quadro do funcionalismo do Estado e seus vencimentos são os constantes do orçamento para o exercício de 1934. Revogam-se as disposições em contrário. Palácio do Governo em Florianópolis, 30 de dezembro de 1933.

Aristiliano Ramos José da Costa Moellmann DECRETO N. 41 O Coronel Aristiliano Ramos, Interventor Federal no Estado de Santa Catarina, no uso das suas atribuições,

Artigo único. - A sede do 1.º Distrito de Terras e Colonização fica transferida para Bom Retiro, revogado assim o parágrafo unico do art. 16 do decreto n. 82, de 30 de dezembro de 1931.

Art. 1 - A Diretoria de Instrução Publica fica dividida em duas subdireções: uma técnica e outra administrativa ficando subordinada a esta a Seção do Est.ística Educacional, que será dirigida por um primeiro-escriturário.

Art. 2 - O cargo de subdiretor administrativo será preenchido por promoção dentro do quadro da Diretoria, na forma determinada pelas leis em vigor, e o de subdiretor técnico por promoção de um dos inspetores escolares.

Art. 3 - O quadro da Diretoria da Instrução terá os seguintes funcionarios: 2 subdiretores, 1 primeiro escriturário, 1 segundo escriturário, 4 terceiros escriturários, 6 quartos escriturários, 1 arquivista, uma datilografista, 1 contínuo e 1 servente.

Art. 4 - Os funcionarios contratados que servem atualmente na Diretoria da Instrução serão aproveitados no quadro da repartição.

Art. 5 - A Secretaria do Interior e Justiça baixará as instruções necessárias a execução do presente decreto.

Art. 6 - Revogam-se as disposições em contrário. Florianópolis, 29 de dezembro de 1933.

Aristiliano Ramos Plácido Olimpio de Oliveira DECRETO N. 449 O Coronel Aristiliano Ramos, Interventor Federal no Estado de Santa Catarina, no uso das suas atribuições,

Art. 1. No caso do art. 325 do Decreto n. 157, de 19 de setembro de 1931, que dispõe o Juiz de Direito juiz o serventário impossibilitado para exercer o seu officio, a nomeação do seu substituto será feita livremente pelo Interventor Federal, alçada que o serventário afastado tenha ajudante.

Art. 2. Revogam-se as disposições em contrário, vigorando o presente Decreto desde a data da sua publicação. Palácio do Governo em Florianópolis, 30 de dezembro de 1933.

Aristiliano Ramos Plácido Olimpio de Oliveira Resolução n. 3038 O Coronel Aristiliano Ramos, Interventor Federal no Estado de Santa Catarina, á vista dos dispositivos do artigo 11 da Lei n. 1.380, de 21 de Setembro de 1921, e atendendo que o professor Luiz Sanchez Bezerra da Trindade, conta 21 anos de serviço no magisterio do Estado, sem nota que o desabone,

RESOLVE: efetivar o Professor Luiz Sanchez Bezerra da Trindade no cargo de Diretor da Instrução Publica, que já o exerce em comissão, ficando exonerado do cargo de Inspector Escolar da 1.ª Circunscrição.

Palácio do Governo em Florianópolis, de 28 de dezembro de 1933.

Aristiliano Ramos Plácido Olimpio de Oliveira Resolução n. 3039 O Coronel Aristiliano Ramos, interventor Federal no Estado de Santa Catarina, á vista da proposta feita pela Diretoria da Instrução Publica, por intermédio da Secretaria do Interior e Justiça,

RESOLVE: remover o professor Egídio Abade Ferreira, inspetor escolar da quinta circunscrição com sede na cidade de Lagos, para a primeira circunscrição com sede na Capital.

Palácio do Governo em Florianópolis, 28 de dezembro de 1933.

Aristiliano Ramos Plácido Olimpio de Oliveira Resolução N. 3050 O Coronel Aristiliano Ramos, Interventor Federal no Estado de Santa Catarina, no uso das suas atribuições e de acordo com o disposto no Decreto Federal n. 20348, de 29 de agosto de 1931, resolve nomear Jorge Miguel Matti para fazer parte integrante do Conselho Consultivo do município de São José.

TESOURO DO ESTADO DE SANTA CATARINA Contadoria do Estado

Movimento da Tesouraria, em 30 de dezembro de 1933

Table with columns: Recebimentos, Pagamentos, and Balances. Includes sub-sections like Recebimentos e Responsáveis e do Exercício, Despesa Orçamentaria, and Depositos de Diversas Origens.

Disponibilidades gerais, na Tesouraria e nos Bancos do Brasil e Nacional do Comercio

Table showing financial data for various banks and government funds, including Caixa, Banco Nacional do Comercio, and Banco Nacional de Comercio.

Eulides Gentil Encarregado do Contil VISTO Luiz Mello, Contador

Resolução n. 3051 O Coronel Aristiliano Ramos, Interventor Federal no Estado de Santa Catarina, no uso das suas atribuições e de acordo com o disposto no § unico do art. 3.º do decreto n. 322, de 27 de janeiro do corrente ano, resolve nomear Mário Denardoli para exercer interinamente o officio de Escrivão Distrital de Itanópolis do município e comarca de Cruz Alta, enquanto durar o impedimento do respectivo funcionario vitalicio.

Palácio do Governo em Florianópolis, 30 de dezembro de 1933.

Aristiliano Ramos Plácido Olimpio de Oliveira Resolução N. 3052 O Coronel Aristiliano Ramos, Interventor Federal no Estado de Santa Catarina, no uso das suas atribuições e de acordo com o disposto no Decreto Federal n. 20348, de 29 de agosto de 1931, resolve nomear Jorge Miguel Matti para fazer parte integrante do Conselho Consultivo do município de São José.

Palácio do Governo em Florianópolis, 30 de dezembro de 1933.

Aristiliano Ramos Plácido Olimpio de Oliveira Resolução N. 3054 O Coronel Aristiliano Ramos, Interventor Federal no Estado de Santa Catarina, no uso das suas atribuições, resolve exonerar Heitor Napoleão do cargo de chefe de Chefatura de Polícia.

Palácio do Governo em Florianópolis, 30 de dezembro de 1933.

PREFEITURA MUNICIPAL DE FLORIANOPOLIS

Movimento da Tesouraria, no dia 30 de dezembro de 1933

Table with columns: Recebimentos, Pagamentos, and Balances. Includes sub-sections like Receita Tributaria, Receita com aplica. especial, Despesa Orçamentaria, and Discriminação dos saldos Disponivel.

Discriminação dos saldos Disponivel

Table showing available funds from various banks and government sources, including Caixa, Banco Nacional do Comercio, and Banco Nacional de Comercio.

Resolução n. 3055 O Coronel Aristiliano Ramos, Interventor Federal no Estado de Santa Catarina, no uso das suas atribuições, resolve nomear Oriandina Garcia para exercer o cargo de datilografista da Diretoria do Interior e Justiça.

Palácio do Governo em Florianópolis, 30 de dezembro de 1933.

Aristiliano Ramos Plácido Olimpio de Oliveira Diretoria de Obras Publicas AVISO De ordem do sr. engenheiro olví Diretor de Obras Publicas, comunico á população que devido a escassez d'agua nos mananciais que abastecem a cidade, esta Diretoria vê-se obrigada a interromper, diariamente, das 22 ás 4 horas o funcionamento desse liquido.

Recomendo á população, a maior economia no consumo d'agua para evitar desse modo, que os consumidores fiquem, por mais tempo, privados do fornecimento desse liquido, caso se prolongue a atual estiagem.

Directoria de Obras Publicas, 27 de dezembro de 1933. Arthur Lemos, Contador

Financiadora Predial Ltda.

A maior e mais perfeita organização cooperativista do Brasil

RUA DOS ANDRADAS, 1201 - End. tel. ANDES

PORTO ALEGRE

Escolha hoje mesmo a sua casa

V. S. que é inteligente, deve aproveitar sem demora as excepcionais vantagens que oferecemos

Apenas com 5% de entrada

pagos de uma só vez, ou parceladamente, estará V. S. habilitado a possuir sua propria casa. Amortizações mensais menores do que o aluguel.

Procure conhecer nossos planos e sistema

em diversos construções, reformas de predios, aquisição de terrenos, chacaras, granjas, etc. e concedemos empréstimos para resgate de hipotecas.

SEM JUROS - SEM PORTEIO E A LONGO PRASO

Operamos em todo o Brasil.

Não pague mais aluguel

- PLANO POPULAR

- Uma casa de 2.000\$ será paga em prestações mensais de 34\$000
- Uma casa de 3.000\$ será paga em prestações mensais de 45\$000
- Uma casa de 4.500\$ será paga em prestações mensais de 51\$200

Empréstimos de 500\$000 até 4.500\$000

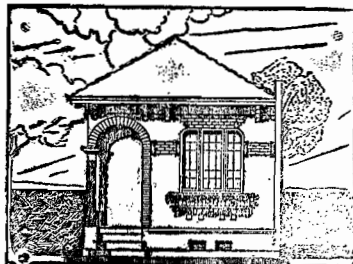

- PLANO GERAL -

- Uma casa de 5.000\$ será paga em prestações mensais de 44\$000
- Uma casa de 10.000\$ será paga em prestações mensais de 88\$000
- Uma casa de 20.000\$ será paga em prestações mensais de 176\$000

Empréstimos de 5.000\$ até 100.000\$

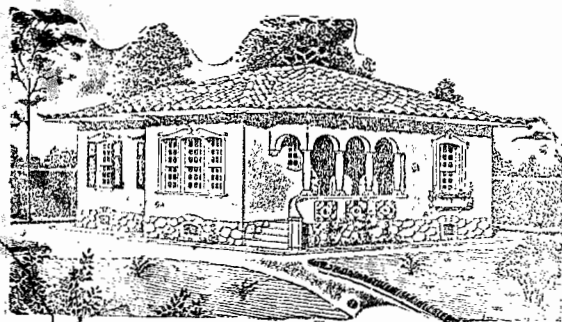

Empréstimos de \$ 1.000\$ até 100.000\$ - Envie o seu endereço a Caixa Postal 128, que receberá, sem compromisso, prospectos e informações

Nome:

Rua

Localidade

João Gonçalves

AGENTE GERAL PARA O ESTADO

RUA FELIPE SCHMIDT N. 9 SOB.

Caixa Postal n. 128

Florianopolis

Agencias em todo o Estado

Santa Catarina

Cimento nacional

em sacos de papel de 42 1/2 kg.

FERRO PARA FERREIROS EM BARRAS DE 6 METROS

FERRO PARA CIMENTO ARMADO EM BARRA DE 12 METROS

Ferro em geral para construções.

MACHINAS DE-ESCREVER, PORTATIS E PARA ESCRITORIOS

"Continental"

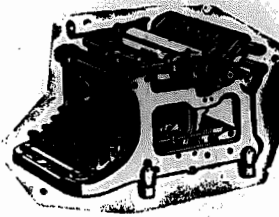

stock permanente de todos os tamanhos de 24 a 160 cm. de comprimento

Machinas em geral

PARA BENEFICIAR MADEIRA

Tornos - Machinas de furar - Serras para ferro - Machinas de amolar

Machinario agrícola

arados, grades, desmatadeiras, betoneiras, descascadores para café e arroz moedores para todos os fins, etc.

MOTORES E DYNAMOS ELETRICOS

FIOS, CABOS, ISOLADORES

MATERIAL PARA INSTALACOES

Carlos Hoepcke S. A. - Matriz: Florianopolis

Filliais em: Blumenau Joinville - São Francisco - Laguna - Lages

Empresa N. de Navegação Hoepcke

Transporte rapido de passageiros e de cargas com Paquetes

CARL HOEPCKE, ANNA E MAX

Sahidas mensais de seus vapores do porto de Florianopolis

Linha FPOLIS - RIO DE JANEIRO escotando por Itajaí, S. Francisco e Santos	Linha FPOLIS - S. FRANCISCO escotando por Itajaí	Linha FPOLIS - LAGUNA
Paquete CARL HOEPCKE dia 1	Paquete MAX dia 16 e 20	Paquete MAX dia 3, 11, 17 e 27
ANNA dia 10		
CARL HOEPCKE dia 19		
ANNA dia 28		
Sahidas à 1 hora da manhã	Sahidas às 22 horas	Sahidas às 22 horas
Embarque dos ares, passageiros até às 24 horas da vespera das saídas		

AVISO Todo o movimento de passageiros e cargas é feito pelo trapiche «Rita Maria». PASSAGEIROS: Serão atendidas mediante apresentação de atestado de vacina. É expressamente proibida a aquisição de passagens a bordo.

Ordens de embarques: Para a linha Fpolis-Rio serão atendidas até às 12 horas da vespera da saída dos vapores «Carl Hoepcke» e «Anna». Para as linhas Fpolis-São Francisco e Fpolis-Laguna, até às 12 horas do dia da saída do vapor «Max».

Para mais informações, com os proprietários
Carlos Hoepcke S. A.
RUA CONSELHEIRO MAFRA N. 30

Companhia Nacional de Navegação Costeira

MOVIMENTO MARITIMO - PORTO DE FLORIANOPOLIS

SERVICOS DE PASSAGEIROS E DE CARGAS

PARA O NORTE	PARA O SUL
Paquete ITATINGA sairá 30 do corrente para: Itajaí S. Francisco Paranaguá Antonina Santos Rio de Janeiro Ilhéus, Baía e Aracajú e Penedo ITASSUCE a 7 de janeiro	Paquete sairá a do corrente para: Imbituba Rio Grande Pelotas Porto Alegre
Recebe cargas e passageiros até 6 horas da tarde	
O paquete sairá a do corrente para: Itajaí S. Francisco Paranaguá Santos e Rio de Janeiro	Paquete sairá a do corrente para: Imbituba
PRETE DE CARGUEIRO Recebe cargas e passageiros até 6 horas	PRETE DE CARGUEIRO

AVISO: Recebe-se cargas e passageiros até a vespera da saída dos paquetes. Atendem-se passageiros no dia de saída dos paquetes, à vista do atestado de vacina. A bagagem de bordo, deverá ser entregue nos armazéns de desembarque, na vespera da saída dos paquetes até às 17 horas, para ser conduzida gratuitamente para bordo em embarcação especial. Para mais informações com a agência.

Agência Carlos Hoepcke S. A.
Praça 15 de Novembro, 23 - Tel. Fone 1253 - Rad. Teleg. Costeira

Esta noite ba uma festa no ar!



ESTA noite, como tantas e tantas outras, a atmosfera estará cheia de música, de poesia, de aneddotas, de discursos e de poesia! E tudo isso ao rádio do Rio, de São Paulo, de Santos, de todo o mundo, com um programa tão interessante e tão bom como este.



Um rádio General Electric traz para si uma alegria que não pode ser medida. Ele traz uma qualidade que se reflete na receptividade, na fidelidade, volume de som e grande economia. Espere somente ouvir as diferentes radios e verificará pelo seu proprio ouvido a pureza de som dos rádios General Electric.



Participe da festa desta noite e traga seu rádio para e ouvir todo esse mundo de música que canta ao ar. Há um rádio General Electric em cada casa alance das suas posses.

RADIO GENERAL ELECTRIC

Peça informações ou uma demonstração a qualquer dos nossos auxiliares ou telephone para o escritório.

Sociedade Anonima Usina Adelaide

FABRICA DE ASSUCAR CRISTAL, MOIDO E SEGUNDO JATO

Distilaria de aguardente e alcool

End tel. KONDER
ITAJAI - S. CATARINA
TELEFONE N. 8

Vende-se casa situada á Rua João Pinto n. 16. Trata-se no Banco Nacional do Com.

Casa das Melas
Rua Trajana 5
As meliore melas
As melas mais baratas

RELOJOIRO
Somente officina para concertos de relógios de alhêbra, idem de parede, idem de pulso, idem de bordo, e idem de outras marcas. RICHARD CAMARÉ, Rua Fernando Machado 2

Vende-se chacara
Em São José, contendo casa de moradia, praia, banhos em terreno todo cultivado. Preço de ocasião. Tratar com Philozer e Companhia em São José.

TERNOS COM APUNTO DO GOSTO
Alfataria Abraham