

O chefe do Governo Provisorio concedeu a demissão solicitada pelos ministros Osvaldo Aranha e Melo Franco

A NOTA OFICIAL DO PALACIO DO CATETE

Uma nota do "Jornal do Brasil"

RIO, 29 (via aerea)—O "Jornal do Brasil" publica o seguinte: A notícia de que o sr. Osvaldo Aranha, que desde o início do atual governo vinha prestando sua colaboração ao sr. Getúlio Vargas, primeiro na pasta da Justiça e ultimamente no Ministério da Fazenda, solicitara demissão, começou a circular, desde anteontem, com certa insistência, nas rodas políticas.

Os motivos, porém, dessa atitude do titular da Fazenda não eram conhecidos. Mesmo na Assembléa Constituinte, onde tais murmurios eram mais constantes, silenciava-se quanto à causa que levava o ilustre procer a abandonar o governo, ao qual, sem dúvida, prestou e vinha prestando inteligente e assídua colaboração.

Que algo de anormal se passava nos bastidores da política nacional, ninguém tinha dúvida. E, por isso mesmo, a declaração do sr. Acúrcio Torres, na tribuna da Assembléa Constituinte, de que não daria mais de vinte e quatro horas para que se registrassem acontecimentos imprevistos, despertou esta interrogação do sr. Vitor Russomano:

—V. exa. está fazendo profecia? Ninguém acreditou em qualquer acontecimento político capaz de justificar a previsão do deputado fluminense. Mas, profecia ou não, já ontem os fatos comprovaram que o Constituinte do Estado do Rio tinha motivos de sobra para fazer a declaração que fez.

O sr. Osvaldo Aranha solicitara mesmo, ou melhor, renovara sua pedido de demissão de há dias, agora, então, aceito pelo Chefe do Governo Provisorio. Os motivos, no entanto, não são explicados. Ha quem atribua esse gesto do procer gaúcho ao chamado caso mineiro.

Novo partido em São Paulo

RIO, 29 (via aerea). Os sr. Benedito Monteiro, chefe da Federação dos Voluntários, Cardoso de Melo Neto e Aureliano Leite, democráticos, confirmaram a imprensa de São Paulo, a notícia das negociações que estão sendo feitas para a fundação de um grande partido político naquele Estado, com elementos democráticos da Federação da Ação Nacional, que a sangaarda moça do

SÃO PAULO, 29 (via aerea). Proclamados os demarques para a integração dos dois partidos políticos da corrente da Ação Nacional, o indiscutível que o partido tem o direito diuturno de manter a sua situação. O novo partido teria as suas forças políticas em um partido da Ação Nacional e a Federação dos Voluntários. As demarques seriam também muito interesse.

Como ninguém ignora, o ex-titular da Fazenda não escondia suas simpatias pela candidatura do sr. Virgílio de Azevedo Franco no cargo de Interventor federal em Minas.

O sr. Gustavo Capanema, por sua vez, era amparado por outras forças, também respeitáveis, na sua pretensão ao alto posto da administração mineira.

A solução, porém, foi imprevista. O nomeado, sr. Benedito Valadares, tivera seu nome lembrado à última hora e logo após era lavrado o decreto de sua nomeação.

O caso mineiro fora, como se vê, resolvido, mas aparentemente.



O SR. MELO FRANCO

O impasse permanecia, já agora deslocado para a mais alta esfera da administração, com a atitude do sr. Osvaldo Aranha, que se sentia desprestigiado e desejava deixar o governo.

Demarques foram feitas no sentido de demover o ilustre procer desse seu propósito e o próprio chefe do Governo, certa noite, foi à casa do sr. Osvaldo Aranha onde, então, tudo se resolveu numa invejável harmonia, voltando o ministro

(Continua na 2a. pagina)

Renunciará o sr. Antonio Carlos?

O nome do sr. Simões Lopes apontado para a presidência da Constituinte

RIO, 29 (via aerea). A crise que se continuava a fornecer assunto, refletindo-se principalmente na campanha movida contra o sr. Antonio Carlos, que seus inimigos insistem em afastar da presidência da Constituinte.

Todavia, um procer político declarou-nos hoje que o sr. Antonio Carlos jamais renunciará. Não cometerá essa gafe política. Entretanto, outros informam que os demarques nesse sentido estão bem adiantados.

O "Jornal do Brasil" diz que um parecer favorável ao sr. Antonio Carlos que este devia renunciar.

RIO, 29 (via aerea) — A propósito das demissões dos ministros Osvaldo Aranha e Melo Franco, a secretaria do Palácio do Catete forneceu à imprensa a seguinte nota oficial:

Havendo o sr. Ministro do Exterior, solicitado, há dias, demissão das suas funções, acompanhando nessa resolução o sr. Ministro da Fazenda.

O Chefe do Governo, lamentando, embora, o afastamento de tão ilustres e valiosos auxiliares, resolveu, hoje, conceder-lhes a exoneração pedida.

O chefe do governo recebe manifestação de solidariedade

RIO, 29 (via aerea) — O sr. Gois Monteiro solidarizou-se com o sr. Getúlio Vargas. Vários interventores do Norte também telegrafaram ao chefe do governo, hipotecando-lhe a lealdade e solidariedade.

De madrugada, chegava um telegrama do sr. Flores da Cunha, tomando idêntica atitude para com o governo provisório.

O exercicio das profissões de engenheiro, de arquiteto e de agrimensor

A íntegra do decreto que o chefe do governo provisório assinou, ha pouco, regulamentando essas profissões

O PROFISSIONAL SEM DIPLOMA FICA OBRIGADO A INSCREVER NA SUA PLACA A PALAVRA «LICENCIADO»

(Continuação)

Art. 16—As autoridades federais, estaduais ou municipais só poderão impor retiros ao exercicio profissional do engenheiro, do arquiteto ou do agrimensor à vista da prova de que o interessado se acha devidamente registrado.

Art. 17—Todo aquele que, mediante anuência, placas, cartões comerciais ou outros meios quaisquer, se propuser ao exercicio da engenharia, da arquitetura ou da agrimensura, em algum de seus ramos, fica sujeito às penalidades aplicáveis ao exercicio ilegal da profissão, al não estiver devidamente registrado.

DA FISCALIZAÇÃO

Art. 18—A fiscalização do exercicio da engenharia, da arquitetura e da agrimensura será exercida pelo Conselho Federal de Engenharia e Arquitetura e pelos Conselhos Regionais a que se referem os arts. 15 e 17.

Art. 19—Terá sua sede no Distrito Federal o Conselho Federal de Engenharia, Arquitetura, ao qual ficam subordinados os Conselhos Regionais.

Art. 20—O Conselho Federal de

Engenharia e Arquitetura será constituído de dez membros, brasileiros, habilitados de acordo com o artigo 1º e suas alíneas, e obedecerá à seguinte composição:

a)—um membro designado pelo governo federal;

b)—três profissionais escolhidos pelas congregações de escolas pátrias federais, sendo um engenheiro pela da Escola Politécnica do Rio de Janeiro; outro, também engenheiro, pela da Escola de Minas de Ouro Preto, e, finalmente, um engenheiro arquiteto, ou arquiteto, pela da Escola Nacional de Belas Artes;

c)—seis engenheiros, ou arquitetos, escolhidos em assembleia que se realizará no Distrito Federal e na qual tomará parte um representante de cada sociedade ou sindicato de classe que tenha adquirido personalidade jurídica seis meses antes pelo menos, da data da reunião da assembleia.

Parágrafo unico—Na representação prevista na alínea c) do artigo 20, o termo de engenheiro e o termo de engenheiro arquiteto ou arquiteto.

Art. 21—O mandato dos membros do Conselho Federal de Engenharia e Arquitetura será meramente honorífico e durará três anos, salvo o representante do governo federal.

Parágrafo unico—Um terço dos membros do Conselho Federal de Engenharia e Arquitetura será automaticamente renovado, podendo o escolhido inscrever-se para novo triênio.

Art. 22—São atribuições do Conselho Federal de Engenharia e Arquitetura:

a)—organizar o seu regimento interno;

b)—aprovar os regimentos internos organizados pelos Conselhos Regionais, modificando o que se tornar necessário, afim de manter a respectiva unidade de ação;

c)—examinar, decidindo a respeito em ultima instancia, e podendo até anular o registro de qualquer profissional licencado que não estiver de acordo com o presente decreto;

d)—tomar conhecimento de quaisquer dúvidas suscitadas nos Conselhos Regionais;

e)—julgar em ultima instancia os recursos de penalidades impostas pelos Conselhos Regionais;

f)—publicar o relatório anual dos seus trabalhos, em que deverá figurar a relação de todos os profissionais registrados;

g)—o presidente, que será sempre o representante do governo federal, compete, além da direção do Conselho a suspensão de qual quer decreto que o mesmo tome e que pareça inconveniente.

Parágrafo unico—O ato de suspensão vigorará até novo julgamento de caso, para o qual o presidente convocará segunda reunião, no prazo e quinze dias, contados do seu ato; e se, no segundo julgamento

Foram empregadas nove milhões de pessoas desde que o presidente Roosevelt inaugurou o «New Deal»

Boston, 28 (via aerea) — O Consulador Geral da N. R. A., sr. Donald Richberg, declarou hoje que foram empregadas nove milhões de pessoas desde que o presidente Roosevelt inaugurou o «new deal».

Desse total tres milhões foram empregados na industria, dois milhões nas obras publicas e quatro milhões em serviços temporarios.

E acrescentou: «É impossível, tendo-se em vista esses dados, negar os beneficios do programa de reergulimento da atual administração». Disse ainda que os resultados da lavoura em Setembro deste ano foram superiores de cinquenta e cinco por cento aos de Setembro do ano passado.

Congresso Catolico em Blumenau

Segue hoje, de automovel, para Blumenau onde vai presidir o Congresso Catolico, que all fun-tionará de 30 a 1.º de corrente, s. exa. revma. o sr. d. Joaquim Domingues de Oliveira, dignissimo Arcebispo Metropolitanopolitano.

Acompanharão s. exa. varios sacerdotes.

No Congresso tomarão parte os Bispos das Dioceses de Lages e Joinville. Dd. Daniel Hostin e Pio de Freitas, além de numerosos representantes das associações catolicas do Estado.

O programa organizado é o seguinte:

Sabado, 30, ás 16 horas, no pavilhão das festas, saudação ás autoridades eclesíasticas e civis; ás 18 horas, na Igreja Matriz, devoção em honra ao Espírito Santo e benção com o SS. Sacramento; ás 20 horas, primeira reunião para a eleição do presidente do Congresso.

Domingo, 31. A's 7 horas, missa para as creanças, celebrada pelo sr. Arcebispo; a mesma hora no Pavilhão de festa missa celebrada por D. Hostin para juventude e Congregações Marianas.

A's 930, missa Pontifical. A's 14 horas, no Pavilhão de festas, grande reunião das Congregações. Canto e sermão.

A's 17 horas, reunião geral. A's 20 horas, reatino dos pais de familia. Conferencia.

1.º de janeiro: Missa, ás 7 horas, das mães cristãs celebradas pelo sr. Arcebispo.

A's 7 horas, missa por D. Daniel com canticos em lingua alemã.

A's 930, Missa Pontifical por D. Pio. A's 15 horas, reunião do Apostolado do Coração de Jesus e das mães cristãs. Canto. Sermão.

A's 16 horas, será a importante procissão do SS. Sacramento. A' noite, sessão do Congresso.

Terça-feira, 2 de janeiro, na Igreja Matriz Requeim solene celebrado em s. exa. D. Daniel Hostin.

As solenidades do Primeiro Congresso Catolico, em Blumenau, prometem revestir-se da maior imponencia.

«Carl Hoepcke»

A Empresa de Navegação Hoepcke avisa que o paquete «Carl Hoepcke» que devia seguir para o Norte no dia 31 do corrente, seguirá na noite de 1.º de janeiro ás 11 horas.

to, o Conselho manter, por dois terços de seus membros, a decisão suspensa, esta entrará em vigor imediatamente.

Art. 24—Constitue renda do Conselho Federal de Engenharia e Arquitetura o seguinte:

a)—um terço da taxa do expediente de cartelas profissionais estabelecida no art. 14 e parágrafo unico;

b)—um terço das multas aplicadas pelos Conselhos Regionais;

c)—doações;

d)—subvenções dos governos.

(Continua na 2a pagina)

O sr. Osvaldo Aranha comunica sua exoneração



O SR. OSVALDO ARANHA

RIO, 28 (via aerea) — O sr. Osvaldo Aranha, Ministro de Estado, também forneceu à imprensa, ontem, à tarde, a seguinte comunicação, visada por s. exa. e feita em papel timbrado da Secretaria do Estado da Fazenda:

«Foi, hoje, aceito pelo sr. chefe do Governo Provisorio o pedido de demissão ha dias formulado pelo sr. Ministro da Fazenda, secundando idêntica solicitação do seu colega da pasta do Exterior.»

Rio de Janeiro, 28 de dezembro de 1933.

REPUBLICA

DIÁRIO MATUTINO

Imprensa Gráfica Editora Ltda. Editora e Presidente do Governo do Estado

Redatores: Barreto Filho, Antunes Moraes e Batista Pereira

GERENTE: BENEDITO JORGE

REDAÇÃO, ADMINISTRAÇÃO E CIRCULAÇÃO

Rua Jerônimo Coelho, 15

Telefones: - REPUBLICA

CAIXA POSTAL 158-TELEFONE 1038

CONTAS

Na Capital

Ano 40000

Seiscentos 22000

Mês 4500

Diário avulso 8500

Fora da Capital

Ano 14000

Seiscentos 25000

Folhetos, mala. 6200

A correspondência com valor de 50 c e a que disser respeito a assinaturas e anúncios deverão ser entregues ao gerente Benedito Jorge

A DATA

30 DE DEZEMBRO

Em 1557, Jaime Resquim firma com o governo espanhol um contrato para estabelecer quatro cidades na costa brasileira...

J. B.

S. C. «Filhos de Minerva»

A sociedade carnavalesca «Filhos de Minerva» pretende fazer reviver o antigo Carnaval...

Os que conhecerem os «Diabo e Quatro» e os «Irons Arcanjos», os «Filhos de Minerva» e os «Espetinhos» tinham saudades...

Assim na próxima semana vai correr o «Livro de Cursos» e esperamos que o comércio e o público não lhe neguem o seu auxílio...

BRINDES

Das alamedas «Cassas Pernambucanas» e da Livraria Pascoal...

O sr. Teodoro Ferrari, proprietário da conhecida Confeitaria Chiquinho...

AR E SOL

A imprensa noticiou há pouco que a Academia de Paris fora científica por ilustrados pareceres médicos da inconsciência dos banhos de sol.

Essa conclusão feita de modo assim tão generalizado, merece alguns reparos...

Em Biochimica, a pele é considerado um órgão de especial função emunstorial, tão importante como os demais órgãos fisiológicos que mantêm o equilíbrio da vida.

Haverá portanto contra-indicações do banho solar, considerado um estimulante da natureza, que não pode ser abusado por todos os temperamentos...

V. M.

Uma exposição flutuante dos produtos do norte do Brasil

Numerosos importadores italianos visitaram o navio «Amazonia».

Napoles, 28 (via aere) - Partiu para Genova o navio «Amazonia», que inaugurou recentemente a linha de navegação Trieste a Belem do Pará.

Enquanto esteve fundeado neste porto foi o «Amazonia» visitado por numerosos importadores, que manifestaram grande admiração pela variedade de produtos do norte do Brasil em exposição a bordo.

INSTITUTO COMERCIAL DE FLORIANOPOLIS

O Instituto Commercial de Florianopolis cujo serviço de serviços á mocidade do commercio há 2 anos se avoluma, reabrirá no próximo mês de janeiro...

Do 2º para o 3º ano do curso de guarda-livros foram aprovados 15 alunos...

O Instituto Commercial já está em entendimento com a Superintendencia do Ensino Commercial para fiscalização federal...

Todas as noites, do dia 2º de janeiro em diante pessoas autorizadas fornecerão aos interessados todas as informações precisas.

O exercicio das profissões de engenheiro, de arquiteto e de agrimensor

(Continuação da 1ª pagina)

Art. 25. - O Conselho Federal de Engenharia e Arquitetura fixará a composição dos Conselhos Regionais, que deve, quando possível, ser semelhante á sua, e promoverá a instalação, nos Estados e no Distrito Federal...

Art. 26. - São atribuições dos Conselhos Regionais: a) examinar os requerimentos e processos de registro de licenças profissionais...

b) examinar reclamações e representações escritas acerca dos serviços de registro e das infrações do presente decreto decidindo á respeito;

c) fiscalizar o exercicio das profissões do engenheiro, de arquiteto e de agrimensor, impondo e punindo as infrações deste decreto...

d) publicar relatórios anuais de seus trabalhos e a relação dos profissionais registrados;

e) elaborar a proposta de seu regimento interno, submetendo-a á aprovação do Conselho Federal de Engenharia e arquitetura;

f) representar ao conselho Federal de Engenharia e Arquitetura acerca de novas medidas necessarias para a regularidade dos serviços e para a fiscalização do exercicio das profissões indicadas na alínea «c» deste artigo;

g) expedir a carteira profissional prevista no art. 14;

h) admitir a colaboração das sociedades de classe nos casos relativos á materia das alíneas anteriores.

Art. 27. A renda dos Conselhos Regionais será constituída do seguinte: a) dois terços da taxa de expedição de cartelas profissionais estabelecida no art. 11 e parágrafo unico;

b) dois terços das multas applicadas conforme a alínea «d» do artigo anterior;

c) doações; d) subvenções dos governos.

A Economisadora do Lar

CAMPOS LOBO & CIA. têm a honra de avisar os seus amigos e oentes e ao publico em geral que vêm de adicionar á sua representação de reputadas instituições, a da «A ECONOMISADORA DO LAR».

para todo o Estado de Santa Catarina, organização da conceituada firma ANGELO M. LA FORTA & CIA. para aquisições, construções, reconstruções e reparações de imóveis.

Rua Conselheiro Matra, n. 35, sobrado Telefone 1.083 - Telegr. «ALIANÇA» Escritório em Itajaí - Cx. Postal 34 - Telefone 110 Escritório em Laguna - Rua Raulino Horne n. 26 Sub Agencias nas principais cidades do Estado

O Professorado Estadual será aumentado

«Republica» teve oportunidade de adiantar há tempos, que a Interventoria do Estado cogitava de aumentar, no proximo ano, os vencimentos do professorado publico estadual.

Uma nota do «Jornal do Brasil»

(Continuação da 1ª pagina) demissionário da suas duplas funções - a de ministro e a de chieftain da maioria governamental da Constituinte.

Passou-se os dias e eis que o sr. Afrânio de Melo Franco represa de sua importância missão de ir ao sul do Brasil...

Essa identidade de vistas dos dois ministros tira, por certo, qualquer dúvida quanto aos motivos dessas atitudes.

Essa identidade de vistas dos dois ministros tira, por certo, qualquer dúvida quanto aos motivos dessas atitudes.

Essa identidade de vistas dos dois ministros tira, por certo, qualquer dúvida quanto aos motivos dessas atitudes.

Palcos e telas

Cine Imperial

Em sessão Para Todos, ás 8 horas, o Imperial, o seu cinema, localiza hoje a sessão de filmes de arte...

Onde Está Minha Mulher? Amaldi, ás 8 1/2 e 8 1/2 horas, em sessões diárias, o «meu cinema» localiza hoje a sessão de filmes de arte...

Mata Hari Mata Hari, em sessão diária, o cinema, localiza hoje a sessão de filmes de arte...

Mulher Pintada Estréia, breve, no Imperial, o seu cinema, localiza hoje a sessão de filmes de arte...

Uma mulher que por ser sincera, viu por cruciedade do destino seguir a sua felicidade. Sobre o destino dessa mulher parecia pensar sempre a colcha e a cruciedade dos honores que a cercava.

CINE-ODEON

Com o lançamento de filmes de arte, o Odeon, localiza hoje a sessão de filmes de arte...

Alvorada Rubra Despedida de um grande ator...

VIDA SOCIAL ANIVERSARIOS

Fazem anos hoje: a exma. sra. d. Herminia Medeiros Ferreira da Mota; a exma. sra. d. Tomasia da Mota Veiga...

VIAGANTES

Para Curitiba, seguirá amanhã o nosso jovem condecorado acadêmico de medicina Jorge de Lacerda, filho do sr. Comandante Lacerda...

Dr. Vergniaud Wanderley Precedente de Blumenau, chegou ontem o sr. Vergniaud Borborema Wanderley...

CLUBES

Para assistirmos o grandioso baile que a Diretoria do Clube Recreativo «União Garibaldi» oferece aos seus numerosos associados...

FALECIMENTOS

Em sua residência, no Largo 13 de Maio, faleceu ontem o sr. major Vitoriano Batista Corte Real.

Quando se entregava aos seus afazeres habituais, entregando programas, faleceu ontem repentinamente, na Rua Conselheiro Matra...

Em sua residência, no Largo 13 de Maio, faleceu ontem o sr. major Vitoriano Batista Corte Real.

Quando se entregava aos seus afazeres habituais, entregando programas, faleceu ontem repentinamente, na Rua Conselheiro Matra...

Em sua residência, no Largo 13 de Maio, faleceu ontem o sr. major Vitoriano Batista Corte Real.

Cine PALACE Romy

Continuará sua série maravilhosa, o Palace vai exhibir amanhã em duas sessões diárias...

Em a obra mais elegante que a natureza nos oferece...

«Romy» vai ser por certo o maior sucesso da temporada...

«Romy» vai ser por certo o maior sucesso da temporada...

Chapêos de pano e palha os ultimos tipos e Camisas as mais modernas, sortimento completo e variado acaba de receber a

CASA LIBANO

RUA FELIPE SCHMIDT 19

Considerações sobre higiene rural

Especial para «Republica»

A saúde, indubitavelmente o maior tesouro que podemos almejar...

Temos plena certeza que a ampliação dessa patriótica obra merecerá o interesse da...

Itajaí, 17 de dezembro de 1933. CARLOS HENRIQUE REINIGER

- Marcolino José de Lima e Dulcina Pires de Lima participam aos parentes e pessoas de suas relações...

ALUGA-SE a casa à rua Luiz Delfino numero 24. A tratar à rua Trajano, 16.

LEITE ESPECIAL de VACAS DE TRATO Em copos: Todos os dias das 6 às 6 1/2 da manhã e das 4 às 4 1/2 da tarde.

A nossa profissão, nas pões em contato quasi diario e mais intimo com o homem do campo...

Entre o grande e ativo e a saúde dessa gente boa e simples, merecedora da nossa admiração e respeito...

Comparada a renda que nos oferece a agricultura e a inversão dessa...

Assim como a obtenção de uma fruta sã e saborosa requer que sejam dispensados cuidados especiais à sua produtora...

O nosso caboclo é geral e simplesmente usado de indolente, mas quem lhe conhece as necessidades verificará que...

Cremos que, para solução desse magno problema, mais uma vez apelaremos em primeiro lugar à luz que nos mostra muitos impositivos encontrados no caminho da vida...

Bom sabemos que essa cruzada requer a conjugação de grandes esforços para o embaite dessa formidável luta contra os delinshadores de nossa gente...

Registro Civil EDITA

Prof. Leal, Oficial do Registro Civil da cidade de Florianópolis, Capital do Estado de Santa Catarina...

Ele, de profissão magistrado, domiciliado e residente na cidade de Mafra...

Apresentaram os documentos exigidos pelo art. 183, n.º 1 e IV do Código Civil.

Si algum s'uber d: algum impedimento, oponha-o na forma da lei.

Lavro o presente para ser arquivado em cartorio e publicado pelo jornal «Republica».

Landelino Silveira



Olbio Silveira e família, agradecem a todas as pessoas que enviaram flores, cartas, cartões, telegramas e fonogramas...

MAIOR SORTIMENTO DE GRAVATAS - Alfaiataria Abraham

por copia no Registro Civil da cidade de Mafra. Florianópolis, 29 de dezembro de 1933.

PROTASIO LEAL Oficial

Cia. de Navegação Lloyd Brasileiro

End. Teleg.—Diretoria-DYOL—Agentes-NAVELOYD Codigo A. B. C. 5a. Alcd.—Bentley—Westernion—Union Particular—Mascotte

AGENCIA DE FLORIANOPOLIS LINHA RIO-PORTO ALEGRE—SERVIDA PELOS PAQUETES COMTE. ALCIDIO, COMTE. CAPELA E ANIBAL BENEVOLO, LINHA PENEDO-LAQUINA—SERVIDA PELOS VAPORES MIRANDA, MURTINHO E ASPIRANTE NASCIMENTO DO NORTE

Comandante Alcldio: Chegará do norte no dia 30 do corrente, saindo no mesmo dia para os portos de Rio Grande, Pelotas e Porto Alegre.

DO SUL Anibal Benevolo -- Chegará do sul no dia 1º de janeiro p. vindouro saindo no mesmo dia para os portos de Paranaguá, Santos e Rio de Janeiro.

TESOURO DO ESTADO DE SANTA CATARINA Contadoria do Estado

Movimento da Tesouraria, em 29 de dezembro de 1933

Table with columns for Recebimentos (Saldo do dia 28, Receita Orçamentaria, Reparções C/Saldos, etc.) and Pagamentos (Despesa Orçamentaria, Secretaria do Interior, etc.).

Disponibilidades gerais, na Tesouraria e nos Bancos do Brasil e Nacional do Comercio

Table showing financial details for various banks and government funds, including PABA DEPOSITOS DE DIVERSAS ORIGENS and PABA FUNDO DO SERVIÇO DE ESTADISTICA.

Euclides Gentil Encarregado do controle VISTO Lutz Meilo Contador

PREFEITURA MUNICIPAL DE FLORIANOPOLIS

Movimento da Tesouraria, no dia 29 de dezembro de 1933

Table with columns for Recebimentos (Saldo do dia 28, Receita Orçamentaria, Renda Tributaria, Renda Eventual, etc.) and Pagamentos (Despesa Orçamentaria, Vencimentos do funcionalismo, etc.).

Discriminação dos saldos Disponiveis EM CAIXA No Banco Nacional do Comercio: Conta n.º 1, Conta n.º 2

Serviço de Juros de apolices No Banco Nacional do Comercio: Conta n.º 3 (Para resgate de juros em atraso até 1931), Conta n.º 4

Caucões No Banco Nacional do Comercio: Conta n.º 5 (Depositos em Dinheiro) TOTAL R\$ 6.313.953,26

Prefeitura de Florianópolis, de 29 de dezembro de 1933. O. P. MACHADO Chefe da Seção de Contabilidade

Nada de preços fantasticos. Nada de anuncios bombasticos. O melhor artigo pelo menor preço encontra-se na Casa Tres Irmãos

Felipe Schmidt, 22 Tel. Aut. 1.401

IMPERIAL

O cinema das grandes produções

HOJE - às 8 horas - HOJE

Ultima exhibição - de

O estigma do acaso

com **BUCK JONES**
E mais um **DESENHO**

Preço 1\$000

Rapazlada!

Amanhã na matinée

**UM FILME GENERO POLICIAL
e um far-west**

E mais agradáveis surpresas



Aguardem - A opereta da «peninha»

À Ilha dos Amores

MUSICAS e CANÇÕES QUE ENCANTAM

Contra fatos não ha argumentos!

O publico, por sua propria experiencia, conhece a excelencia da diversão que lhe é proporcionada.
Os filmes do Imperial nunca decepcionaram n'nguem.

Esplendidos filmes em oitmo aparelho!

Amanhã - Às 6 1/2 e 8 1/2 horas - Domingo

Um filme cheio de canções e de espirito

Henry Sarat Meg Lemonnier

EM

Onde está minha mulher?

Voces se lembram de «Paris, eu te amo»?
Pois este é melhor!

HENRY canta:

Une Nuit devant soi - FOX
L'attait du danger - VALSA

Não esqueçam...

E' a dupla da poesia e do amor!

BEN - HUR

O MAIOR ESPETACULO DE TODOS OS TEMPOS!

MAIOR AINDA EM SUA VERSÃO SONORA!

Aguardem a solene e festiva
inauguração do
luxuoso, moderno e confortavel



Dotado de um duplo equipamento sonoro da universalmente conhecida e acatada marca NITZCHE, de LEIPZIG

Projeção continua
(UNICA NO ESTADO)

Iluminação que não ofende a vista

Pinturas e decorações
pelos processos mais modernos

Mobiliario completamente novo

FORNECIDO PELA FABRICA ZIPPER de
Rio Negrinho

O filme de inauguração será

Mata-Hari

O filme que **Greta Garbo** mais amou, o seu maior trabalho, o que a mostra mais «glamorous» e unica...

MAS tambem rendeu gl'orias a

Ramon Novarro
Lionel Barrymore
Lewis Stone

O seu maior filme...

O seu maior amor.

Eu não representei, mas vivi MATA HARI. O romance dessa mulher estranha e bizarra deu-me o filme de que me posso orgulhar. **Greta Garbo**

Como Roscnoff, em MATA HARI, eu creio ter tido um desempenho apaixonadamente romântico. **Ramon Novarro**

O filme - extase da
Metro-Goldwyn-Mayer

HOJE Palace HOJE

Algumãs melodias de
RONNY

Muitas vezes tenho sonhado com a felicidade

Sonho às vezes que sou feliz
Mas a sorte jamais me quiz
Nem me trouxe nunca o Desejado
Entre um sorriso e uma ilusão
Aguarda em paz o coreção
O momento ha tanto tempo ambicionado.

E' Melhor Assim

E' melhor assim...
E' bem melhor assim...
Agr com sensatez.
Não me peça outra vez
Um beijo como prova de amor ou de carinho
Recelo que depois de um copo de bom vinho
Eu não me responsabilise por mais nada
E amanhã quando, afinal, passada
A embriaguez que me poz perturbada
Eu fique para um canto, desprezada
E' melhor assim...
E' bem melhor assim...
Que eu fique inacessível
Enquanto for possível...

Quando a Guarda Passa

Quando a guarda passa...
Sente toda moça um arrepio...
Que faz vibrar o coração...
Um soldado provoca alegria...
Qualquer que seja a Companhia...

Cotação - OTIMO

A's 6 1/2 e 8 1/2 hs.

PREÇOS

SENHORAS 2\$000 - HOMENS 2\$500

R
O
N
N
Y

Brasil Gerson

Cronista de "O Globo", em
sua apreciação sobre

RONNY disse:

E' um filme-divertimento, uma opereta sgradavel feita com um senso de arte que não assisti nem em ALVORADA DE AMOR. Lubitsch, americanizando-se, foi espalhafatoso em grande parte. Em «Ronny», pelo contrario, embora palmilhando um terreno igual, vemos o excelente diretor que é Stapenhorst, sempre fiel ao alto bom gosto germanico, na realização de um celuloide que é uma apoteose de magnificas sutilezas, uma exaltação da propria futilidade.

Cotação - OTIMO



PRIMEIRA OPERETA
ORIGINAL. NUM
FILME FALADO
DE
Emmerich Kalman

Ronny

Kathe von Nagy
Willy Fristich

Este com a sua maneira elegante de representar e aquila com a brejiteza do seu sorriso, obrigamos a esquecer por momentos o mundo como ele é, para enxergar apenas através da nuvem cinza de rosa de um lindo sonho de felicidade.



Um sonho de felicidade encontra a sua realização na grande opereta do filme falado «Ronny», sonho de uma alma simples, cheio de alegria, musica, dança, amor e um pouco de tristeza como o exige uma verdadeira opereta, entrelaçados todos estes fatores artisticos, de encantadoras canções...

Alegria, Musica,
Amor - E... um
pouco de tristeza
Luxo!... Luxo!...
Muito luxo!...

OPERETA

A S' GUIR

COCAINA
(A POEIRA DA ILUSÃO)

Um filme fantásticamente filmado pela UFA com o desempenho de

Kans Albers
e **Serda Maurus**

DEPOIS:

Você queria e pediu a reprise do formidável filme

Heroes do Mar

Terá em principios de Janeiro de 1934

E... BREVE

Favorito dos Deuses
O TIGRE

E... mais algumas celebridades do cinema

Financiadora Predial Ltda.

A maior e mais perfeita organização cooperativista do Brasil

RUA DOS ANDRADAS, 1201 ~ End. tel. ANDES

PORTO ALEGRE

Escolha hoje mesmo a sua casa

V. S. que é inteligente, deve aproveitar sem demora as excepcionais vantagens que oferecemos

Apenas com 5 % de entrada

pagos de uma só vez, ou parceladamente, estará V. S. habilitado a possuir sua própria casa. Amortizações mensais menores do que o aluguel.

Procure conhecer nossos planos e sistema

fazemos construções, reformas de prédios, aquisição de terrenos, chacaras, granjas, etc. e concedemos empréstimos para resgate de hipotecas.
SEM JUROS - SEM SORTEIO E A LONGO PRASO
Operamos em todo o Brasil

Não pague mais aluguel

PLANO POPULAR

- Uma casa de 2.000\$ será paga em prestações mensais de 34\$000
- Uma casa de 3.000\$ será paga em prestações mensais de 45\$000
- Uma casa de 4.500\$ será paga em prestações mensais de 51\$200

Empréstimos de 500\$000 até 4.500\$000

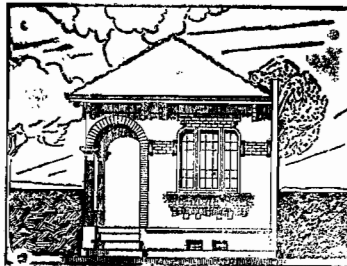

PLANO GERAL

- Uma casa de 5.000\$ será paga em prestações mensais de 44\$000
- Uma casa de 10.000\$ será paga em prestações mensais de 88\$000
- Uma casa de 20.000\$ será paga em prestações mensais de 176\$000

Empréstimos de 5.000\$ até 100.000\$

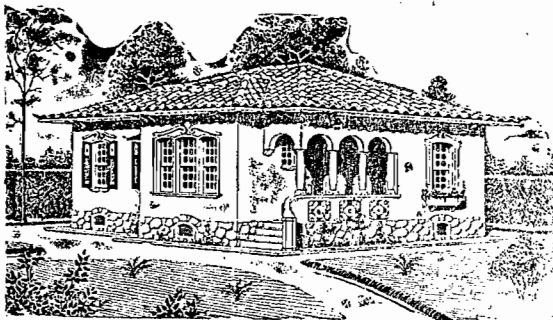

Empréstimos de \$ 1.000\$ até 100.000\$-- Envie o seu endereço a Caixa Postal 128, que receberá, sem compromisso, prospectos e informações

Nome:

Rua

Localidade

João Gonçalves

AGENTE GERAL PARA O ESTADO

RUA FELIPE SCHMIDT N 9 SOB.

Caixa Postal n 128

Florianopolis

Agencias em todo o Estado

Santa Catarina

FOLHA OFICIAL
Governo do Estado

DECRETO N. 32

O Coronel Aristilano Ramos, Interventor Federal no Estado de Santa Catarina, no uso de suas atribuições, decreta:
Art. 1 - For: abollida a taxa de viação terrestre criada pela lei n. 1.556, de 28 de outubro de 1926, na parte que incide sobre os veículos movidos a motor, e criada, em substituição, a taxa de \$100 (cem réis) por litro de gasolina consumida.

Pargafso unico - Si a infração se referir a sonegação da taxa, além da multa ficará o devedor sujeito ao pagamento daquela por interio.
Art. 2 - A Secretaria d'Estado dos Negocios da Fazenda, Obras Publicas e Agricultura expedirá as instruções que se fizerem necessarias para a execução do presente decreto, que entrará em vigor a 1. de janeiro de 1934.

Palacio do Governo, em Florianopolis, 20 de dezembro de 1933.
Aristilano Ramos
José da Costa Moellmann

DECRETO N. 35

O Coronel Aristilano Ramos, Interventor Federal no Estado de Santa Catarina, no uso das suas atribuições, DECRETA:

Art. 1 - Fica reduzido a dois por mil (2,00) o imposto sobre movimento comercial e industrial, restabelecido pelo Decreto n. 10, de 5 de junho do corrente ano, a cuja taxa integral ficam sujeitas as transações de valor maior de cinquenta contos de réis... (60.000\$000), pagando as vendas até a mesma quota, pela seguinte forma: até 10.000\$000 a 2,00; de mais de 10.000\$000 a 2,00; de mais de 20.000\$000 a 4,00; de mais de 30.000\$000 a 6,00; de mais de 40.000\$000 a 8,00; de mais de 50.000\$000 a 10,00.

Art. 2 - O presente Decreto entrará em vigor a 1. de Janeiro de 1934.

Art. 3 - Revogam-se as disposições em contrario.
Palacio do Governo em Florianopolis, 27 de dezembro de 1933.

ARISTILANO RAMOS
José da Costa Moellmann
Publicado novamente por ter sido cominacado.

DECRETO N. 36

O Coronel Aristilano Ramos, Interventor Federal no Estado de Santa Catarina, no uso de suas atribuições, DECRETA:

Art. 1 - A receita do Estado, para o exercicio financeiro de 1934, é orçada em oitocento mil contos de réis (8.000.000\$) e será arrecada de acordo com os paragrafos e tabelas seguintes e disposições em vigor.

- RENDA DOS TRIBUTOS
§ 1 Imposto de industrias e profissões, cobrado de acordo com a tabela anexa n. VI, e taxa sobre o aproveitamento de forcas hidraulicas, segundo contratos em vigor. 2.520.000\$000
§ 2 Imposto de exportação cobrado de acordo com as leis e decretos que lhe são referencias e com a tabela anexa n. I, feita a redução constante do decreto do Governo Provisorio da Republica, n. 21.418, de 17 de maio de 1932. 3.880.000\$000
§ 3 Imposto de transitio cobrado nos postos especiais de Braco do Sul, Taquaras e Rio do Rastro, de acordo com a tabela n. III. 110.000\$000
§ 4 Imposto de expediente, feita a redução constante do decreto do Governo Provisorio da Republica, n. 21.418, de 17 de maio de 1932. 120.000\$000
§ 5 Imposto de viação ferrea, de acordo com as leis n. 1.082, de 1915 e 1.110, de 1916. 130.000\$000
§ 6 Taxa judiciaria, de acordo com o artigo 7 na lei n. 1.636, de 4 de outubro de 1928, e lei n. 677, de 2 de setembro de 1935; 1.ª sobre as arrematações judiciais, 2.ª sobre contratos com o Estado, 5.ª sobre leilões e 1.ª sobre o monte partivel e custas judiciais cobradas de acordo com o decreto n. 157, de 19 de setembro de 1931. 320.000\$000
§ 7 Emolumentos, sobre títulos de terra. 10.000\$000
§ 8 Imposto de selo estadual. 650.000\$000
§ 9 Imposto de patente por venda de bebidas e fumo, de acordo com a tabela anexa n. II. 750.000\$000
§ 10 Taxa de heranças e legados, compreendidas as heranças necessarias, cujo montante partivel for superior a 500\$000, sendo nestas a taxa de 3%. 300.000\$000
§ 11 Imposto de transmissão de propriedades e de embarcações. 1.200.000\$000
§ 12 Imposto territorial. 3.400.000\$000
§ 13 Imposto sobre capital hipotecario. 255.000\$000
§ 14 Imposto sobre movimento comercial e industrial. 700.000\$000
§ 15 Taxa de viação terrestre, de acordo

com a lei n. 1.656, de 28 de outubro de 1926 e tabela anexa n. V
§ 16 Taxa sobre consumo de gasolina, de acordo com o decreto n. 32, de 20 de dezembro de 1933. 320.000\$000

- RENDAS INDUSTRIAIS
§ 17 Taxa de esgotos da Capital, de acordo com a tabela n. IV. 120.000\$000
§ 18 Taxa de consumo de agua da Capital. 23.000\$000
RENDAS PATRIMONIAIS
§ 19 Renda da Ponte Herolloio Luz. 180.000\$000
§ 20 Renda da Penitenciaria da Pedra Grande. 5.000\$000
§ 21 Divida colonial e vendas de terras. 48.000\$000
RENDAS DIVERSAS
§ 22 Taxa de metragem. 10.000\$000
§ 23 Renda do servico de Expansão Agricola e Pastoral. 10.000\$000
Renda extraordinaria
§ 24 Indenizações, restituções, dons gratuitos, rendas dos proprios estaduais, juros de depósitos e auxilios diversos. 1.240.000\$000
§ 25 Multas diversas e descontos por infrações e regulamentares. 250.000\$000
§ 26 Cobrança da divida ativa. 600.000\$000
Renda com aplicação especial
§ 27 Taxa de case, conforme as leis em vigor. 230.000\$000
§ 28 Taxa de diversões. 65.000\$000
18.000.000\$000

TABELA N. 1

Table with columns for item names and values. Includes items like Alfafa, Amendoim, Açúcar mascavinho, Arroz pilado e sangra, Banha refinada, etc.

Table with columns for items and values. Includes items like Aves: Perus, por osbeça, Aves: Não especificadas, por cabeça, Gado: Cavalor ou muar por cabeça, etc.

OBSERVAÇÕES

I Os despachos de exportação só serão validos para o embarque de generos dentro do prazo de trinta (30) dias uteis, contados da data do pagamento do imposto.
II A Paga a taxa de 7% consignada nesta tabela, apenas a banha beneficiada que for exportada em latas novas, trazendo impressa ou estampada visivelmente a marca do fabricante ou do exportador, na forma do decreto n. 77, de 21 de maio de 1920.

TABELA N. II

Table with columns for Classe, Capital, São Francisco, Outras cidades, Villas, Outros lugares. Includes rows for classes 1a through 5a.

OBSERVAÇÕES

I - São consideradas casas de 1a. classe as que girarem com o capital de cem contos de réis para cima, de 2a. classe as que girarem com capital de dez contos de réis até cem contos de réis, exclusive; de 3a. classe as que girarem com o capital de cinco contos de réis até dez contos de réis exclusive; de 4a., as que girarem com o capital de um conto de réis até cinco contos de réis exclusive, e de 5a., as pequenas casas de negocio, cujo o capital for menor de um conto de réis.

Diretoria de Terras e Colonização

Inspetoria do 1.º Distrito
Sede em Florianopolis
Edital n. 91
Praza de São José, n. 21
De ordem do Sr. Eng. Diretor de Terras e Colonização, isco publico, para conhecimento dos interessados, que as petições requerendo terras no município de São José, crijas numeras, nomas das requerentes, áreas, situações e confrontações, são abelto mencionadas, se acham sendo inspeccionadas, durante o prazo de 30 dias, findo o qual e não havendo contestações, será feita por esta inspeccão a verificação das areas requeridas a logo em seguida encaminhadas ao despacho final.

1.393/32 - Pedro Martins Pereira - requer 80 hectares no lugar Passa Quatro, contiguo ao Norte com terras de Antonio Schwabe, ao Sul com terras de Pedro Knaul, ao Leste e ao Oeste com terras devolutas.
E para que ninguém alegue ignorancia levr o presente edital de qual se trata copia para serem publicadas no jornal "República", desta Capital e afixadas nos lugares mais publicos do município de São José, e para que as interessados compareçam a esta inspeccão de terras requeridas.

Decreto n. 36

(Continuação da 7a pagina)

TABELA N. III
Postos Especiais de Braço do Sul, Taquaras e Rio do Rastro:
I Gado em pé, por cabeça \$5000
II Animal de montaria ou carga, curado ou não \$200

TABELA N. IV
Taxas mensais a pagar pelos serviços de agua e esgotos, segundo o valor locativo mensal dos predios:

Valor locativo mensal	TAXA DE AGUA MENSAL	TAXA DE ESGOTO MENSAL
Até 21\$000 a	20\$000	25\$000
de 21\$000 a 31\$000 a	30\$000	45\$000
de 31\$000 a 41\$000 a	40\$000	55\$000
de 41\$000 a 51\$000 a	50\$000	65\$000
de 51\$000 a 61\$000 a	60\$000	75\$000
de 61\$000 a 71\$000 a	70\$000	85\$000
de 71\$000 a 81\$000 a	80\$000	95\$000
de 81\$000 a 91\$000 a	90\$000	105\$000
de 91\$000 a 101\$000 a	100\$000	115\$000
de 101\$000 a 111\$000 a	110\$000	125\$000
de 111\$000 a 121\$000 a	120\$000	135\$000
de 121\$000 a 131\$000 a	130\$000	145\$000
de 131\$000 a 141\$000 a	140\$000	155\$000
de 141\$000 a 151\$000 a	150\$000	165\$000
de 151\$000 a 161\$000 a	160\$000	175\$000
de 161\$000 a 171\$000 a	170\$000	185\$000
de 171\$000 a 181\$000 a	180\$000	195\$000
de 181\$000 a 191\$000 a	190\$000	205\$000
de 191\$000 a 201\$000 a	200\$000	215\$000
de 201\$000 a 211\$000 a	210\$000	225\$000
de 211\$000 a 221\$000 a	220\$000	235\$000

As taxas para os predios de valor locativo superior a 1.000\$ serão acrescidas de mais 25000 para esgotos e 3.000 para agua, em cada aumento de 200\$000 ou fração do valor locativo mensal.

TABELA N. V
Let n. 1.556, de 23 de outubro de 1926
N. 1 - Carros, carroças, carretões e outros veiculos de tração animal:
a) de aluguel ou frete, de 4 rodas, puxado por animal, com carga superior a 1.500 quilos 120\$000
b) de aluguel ou frete, de 4 rodas, por 2 ou mais animais, com carga inferior a 1.500 quilos 80\$000
c) de aluguel ou frete, de 2 rodas, puxado por 1 ou 2 animais 50\$000
d) de uso particular de 4 rodas, puxado por 2 ou mais animais 40\$000
e) de uso particular, de 2 rodas, puxado por 1 ou 2 animais 30\$000
n. 2. Carros, carroças, carretões e outros veiculos de tração animal do uso dos lavradores, quando trarem em estradas publicas estaduais ou municipais 10\$000

CLAUSULAS
1a. Ficam isentos desta taxa: Os veiculos destinados ao serviço publico federal, estadual ou municipal, quando forem custeados por verbas expressamente determinadas em lei.
2a. Os veiculos de tração animal, de 2 rodas e eixo fixo, que tiverem os aros de largura superior a seis centimetros e os de 4 rodas que tiverem a largura dos aros superior a oito centimetros pagarão a metade da taxa.
3a. Os veiculos de eixo movel, que substituirem por eixo fixo, ficarão isentos da taxa do viçao.
4a. Os veiculos de tração animal, munidos de mozas, terão o abatimento de 20 oje (vinte por cento) sobre as taxas desta tabela.
5a. As carroças para condução de leite, de uso de lavradores, de 2 ou 4 rodas, puxadas por um animal, pagarão a metade da taxa da letra d do n. 1, isto é, 20\$000.
6a. Os carros de 2 rodas de eixo movel e tirados por bois, de propriedade dos lavradores e por eles usados exclusivamente nos serviços da propria lavoura (decreto n. 7, de 29.4.1933).

TABELA N. VI
Imposto de industrias e profissões
Continuam em vigor as tabelas n. VI anexas as leis orçamentarias ns. 1.566, de 6 de novembro de 1926, 1.603, de 16 de outubro de 1927, 1.638, de 5 de outubro de 1928, 1.671, de 17 de outubro de 1929, decretos ns. 21, de 31 de dezembro de 1930, 78, de 28 de dezembro de 1931 e 17, de 29 de dezembro de 1932, com os seguintes acrescimos:

INDUSTRIA OU PROFISSÃO	Em qual-quer local do Estado	TAXA FIXA				Taxa propor-cional
		Outras ci-dades	Vilas	Outras lo-cuções	Bucica	
Madeiras: Mercador ou comissarios de compra de Sem estabelecimento	300\$000					7%
Automoveis: Mercador de artefatos de—	150\$000					7%
Madeira: Fabrica de artigos de—(utensilios para cozinha, cabides, barço para mata-borrão, bengalas, fôrmas para charutos, etc.)						
Capital superior a 20.000\$	350\$000					7%
Idem de 10.000\$ a 20.000\$	200\$000					7%
Idem de 5.000\$ a 10.000\$						7%
Inclusive	140\$000					7%
Capital inferior a 5.000\$ mais por operario	80\$000					7%
	3\$000					

Disposições gerais
Continuam em vigor as observações da tabela n. VI da lei n. 1.566, de 6 de novembro de 1926.

Acrescentem-se as observações da tabela em vigor nas ferragens, mercador por grosso ou em grande escala do— seguintes:
OBSERVAÇÕES — 1a. Nas cidades de Porto União e Matra, serão as taxas fixas cobradas com o abatimento de 25% (vinte e cinco por cento).
2a. Os mercadores de frutas produzidas no Estado, bem assim os vendedores-plantadores, estão isentos deste imposto.
3a. Nas praias balnearias pagarão as casas de panto ou restaurantes que recebam hospedes e pensionistas, a metade das taxas da tabela, na rubrica *outros logares* e os hotéis nas mesmas condições, a metade das taxas da 4a. classe da tabela.
O Secretario d'Estado dos Negocios da Fazenda, Viação, Obras Publicas e Agricultura assim o fazi executar.
Palacio do Governo, em Florianopolis, 29 de dezembro de 1933.

Aristiliano Ramos
José da Costa Moellmann

EDITAL DE CONCURSO PARA AS CADEIRAS DA ESCOLA NORMAL DE LAGES

Para a inscrição, conforme determina o art. 87 do Regulamento da Escola Normal, serão exigidos documentos que provem: 1) Moralidade, mediante folha corrida, passada no lugar onde o candidato tiver residido os ultimos dois anos; 2) Ter idade maior de 21 anos e ser eleitor; 3) Ser brasileiro nato ou naturalizado.
Os trabalhos do concurso constarão de: a) prova escrita, Desenvolvimento escrito de qualquer dos pontos, tirado a sorte, b) Prova oral, Arguição reciproca pelos candidatos sobre a materia sorteada, circunscrita ao Ponto, c) Arguição pela Banca examinadora, d) Prova Pedagógica, Lição aos alunos relativa a matéria do concurso, perante a mesma comissão.
Diretoria da Instrução Pública em Florianopolis, 30 de dezembro de 1933.
Luz Sanchez Bezerra da Trindade
Diretor da Instrução Pública

Odeon

LUXO Conforto Elegancia
Ventilação NATURAL

3 ASTROS DE PRIMEIRA GRANDEZA

FINALMENTE!

Hoje - às 6 1/2 e 8 1/2 horas - Hoje

O FILME MAIS ESPERADO PELO NOSSO PUBLICO

A guerra em plenas nuvens! A maior realização cinematografica!

Patrulha da madrugada

Super Produção da WARNER FIRST (Cópia Nova)

Um elenco mais do que magico, onde aparecem entre outros e em papéis destacados:

Richard Basithelmess **Douglas Fairbanks Jr.** **Neil Hamilton**

GRANDIOSO **EMPOLGANTE** e **PROFUNDAMENTE HUMANO**

Preços 2\$500 e 2\$000

Concepção e direção **Extraordinarias**

As opiniões dos grandes escritores do pais a respeito do maior filme do seculo

King-kong

R. K. O.
7a. OPINIÃO «King Kong» era a oitava maravilha do mundo... O filme é a nona!
ARMANDO BAUSOLO
«O Estação de S. Paulo» de 28.5.33

PROXIMA SEMANA

DOUGLAS FAIRBANKS JOR. e NANCY CARROLL

Em **Alvorada rubra**

Uma historia vibrante vivido sob a metralha da revolução russa

BREVE

A casa infernal

Com **PAT O'BRIEN e JUNIOR DURKIN**

sensacional!

Petizada

3 brindes amanha na vespéral 2 horas, inclusive bola de pneumatico

Indicador profissional

Dr. Neru Ramos
Aderbal da Silva
Advogado
R. Sarjano, 88 - Telefone, 1631
Caixa postal, 18

Dr. PEDRO DE MOURA FERRO
ADVOGADO
Fiel. 1548-Rua Trajano, 1-100.
Dr. Ivens de Araujo
ADVOGADO
Rua Deodoro, 23 - Telefone, 1160

MEDICOS

Dr. Maria Rebellimane
Consultas médicas das
10 às 12 e das 15 às
17 horas
**LABORATORIO DE
ANALISES CLINICAS**
das 7 às 12 e das 14 às
17 horas
Exames de sangue, liqui-
do cefalorraquidiano,
urina, escarro, etc., e
qualquer pesquisa para
diagnóstico de doenças
Rua João Pinto, 15-entr.

Dr. Fritz de Abreu
Medico-operador
e parteiro
formado pelas faculdades
de Berlim e Porto Alegre.
CONSULTORIO:
Rua Dr. Neru Ramos, 30
Telefone autom. 1.515
(Lado contiguo ao Dr. Góes)
RESIDENCIA:
Avenida Trompowski 17
Telefone 1.588.
Clinica geral, operações,
partos, doenças das se-
nhoras e crianças, da
pele e das vias urinarias
Consultorio moderno.
Gabinete de Raios X,
Raios Ultravioleta e
Diatermia
**Consultas: das
9 - 11 e 15 - 17
horas**
Aceita chamados
para qualquer
lugar

**Dr. Artur Perel-
ro e Oliveira**
Clinica médica de an-
ticipação
Diariamente das 11-13
e das 15-18
Consultorio e Residencia:
Rua Visconde de Ouro,
Prto, 57-Fone 1524
Laboratorio de Analises
Exames de sangue (Wes-
ermann, diagn. do impu-
lso, dosagens de uréa,
esucar...)
Exames de urina, de fé-
zes, de escarro, do li-
quido cefalorraquidiano, e
qualquer outra pesquisa
que contribua para o dia-
gnóstico.
Rua Visconde de Ouro
Prto, 57-Fone 1524

Reforma-e Chapéus de
senho as a
5\$000. Ensina-se o corte
executa-se qualquer costu-
ra desenhada, a rua Ge-
neral Bittencourt n. 46.

Dr. Sizenando Teixeira
reabriu seu consul-
torio
Rua Marechal Góes, 1
Diariamente das 9 às 11
e das 15 às 17
Chamados a qualquer hora

DENTISTAS

Arturo Moraes
Especialista em trabalhos
de Hecolite
Cirurgião Dentista
Rua Deodoro n. 26

Olvio Januario de Amorim
- 2º Tabelião de Notas da Capital -
COMUNICA QUE TRANSFERIU
O SEU CARTORIO PARA A
RUA DEODORO N. 5

Lenha em Tóros
de qualidade superior e
bem seca
**PEÇAM PARA A
Serraria Marilhas**
TELEFONE 1.088

**DOENÇAS DA PELE E
SIFILIS**
DR. AUGUSTO DE PAULA
Medico e Parteiro. Opera-
ções D: s 4 às 7 horas
A: s 10 1/2 Serviço da
Credito Mutuo Predial e
Grat's aos Pobres
**FARMACIA SANITAS E
HOSPITAL DE CARIDADE**
**CONSULTORIO: Rua João
Pinto n. 15**
Residência: Rua Este-
ves Junior, 6.
TELEFONE 1580

Segura
Vozes predias, moveis, nego-
cios, sinjuels e embarques
Na acreditada Companhia
"Aliança da Bahia"
- FUNDADA EM 1870 -
E' A COMPANHIA
que oferece aos seus segurados as
solidas garantias
Pelo seu grande Capital
Pelas suas avultadas reservas
Pelas suas extraordinarias receitas
Pela solidez dos seus haveres
E ainda pela tradicional probi-
dade com a qual costuma saldar
os seus encargos
**PAGAMENTOS A VISTA, LOGO APÓS A LI-
QUIDAÇÃO DA CASUALIDADE DOS SINISTROS**
Capital realizado..... 34.000.000\$000
Reservas mais de..... 19.000.000\$000
Recursos em 1932, mais de..... 2.600.000\$000
Reserva para sinistros em 1932, mais de..... 2.600.000\$000
Agencia e Sub-Agencia em todos os Estados do
Brasil e no Uruguai. Reguladores de avarias nas
principais praças estrangeiras.
Agentes em Florianopolis
CAMPOS LOBO & CIA.
Rua Conselheiro Malta, 35-abrado-Caixa postal, 19
Telegrams: Aliança. Telefone automatico, 1463
Escritorio em Laguna e Itajaí-Sub-Agencia em Blumenau e Leona

Corsini & Irmão
CONSTRUTORES
Projetos e orçamentos
Construções civis e hidraulicas
Escritorio - Ponta Mercilla Luz
(LADO DO CONTINENTE)
Caixa Postal, 97
End. Telegrafico Corsini
Florianopolis

"A ECONOMISADORA DO LAR"

Organização de **ANGELO M. LA PORTA & CIA.**
Séde propria: EDIFICIO LA PORTA - Florianopolis
FISCALIZADA PELO GOVERNO FEDERAL CARTA PATENTE N. 1

C
a
s
a
s

T
e
r
r
e
n
o
s

Aquisições

Construções

Reconstruções

Reparações

Posse antecipada, sem juros e com sorteios
Informações a' disposição dos interessados

**Skating Golf
Girls**
16-RUA JOÃO PINTO-16
Todos os dias, a par-
tir das 17 horas.
Emocionantes tor-
neios esportivos ---
Jazz-Band.
Entrada Franca
(Rigorosamente proibido
a menores de 21 anos)

Leia com atenção
O registro civil de nascimento é obrigatorio
Terminará no fim deste mês o prazo para o
registro sem multa das pessoas nascidas no perío-
do de 1. de Janeiro de 1889 a 18 de Fevereiro de
1931. De 1. de janeiro em diante esses registros (in-
clusive certidão), que atualmente custam 3\$000, cus-
tarão, então mais cumentos, 90\$000
Todas as pessoas, embora nascidas em outros
Estados poderão se registrar no Cartorio do Regis-
tro Civil desta Capital, no Palacio da Justiça.
As certidões do registro de nascimento são
exigidas nos habilitaões de casamento, em todo
os estabelecimentos de instrução publica, nas fabricas
(aos operarios), no Exército, na Marinha, etc. etc

Credito Mutuo Predial

O colosso das Sociedades
SORTEIOS MENSAIS

Nos dias 4 e 18 de cada mes
JOIA 2\$000-Contribuição: 1\$000 por cada Sorteio

Medico gratis - Reembolso garantido - Sorteios realizados na presença do
publico e com fiscalização do Governo Federal

Inscreevi-vos! **Habilitai-vos!**

Cimento nacional

em sacos de papel de 42 1/2 kg.

FERRO PARA FERREIROS EM BARRAS DE 6 METROS

FERRO PARA CIMENTO ARMADO EM BARRA DE 12 METROS

Ferro em geral para construções.

MACHINAS DE-ESCRVER, PORTATEIS E PARA ESCRITORIOS

"Continental"

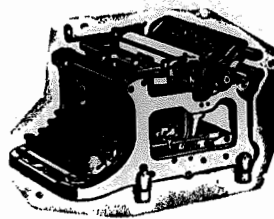

stock permanente de todos os tamanhos de 24 a 160^{cm.} de comprimento

Machinas em geral

PARA BENEFICIAR MADEIRA
Tornos - Machinas de furar - Serras para ferro - Machinas de amolar;

Machinario agricola

arados, grades, desmatadeiras, batidoiras, descascadores para café e arroz moedores para todos os fins, etc.

MOTORES E DYNAMOS ELECTRICOS

FIOS, CABOS, ISOLADORES

MATERIAL PARA INSTALACOES

Carlos Hoepcke S. A. - Matriz: Florianopolis

Filial em Blumenau Joinville - São Francisco - Laguna - Lages

Empresa N. de Navegação Hoepcke

Transporte rapido de passageiros e de cargas com Paquetes

CARL HOEPCKE, ANNA E MAX

Sahidasmensais de seus vapores do porto de Florianopolis

Linha FPOLIS. - RIO DE JANEIRO escorlando por Itajaí, S. Francisco e Santos	Linha FPOLIS. - S. FRANCISCO escorlando por Itajaí	Linha FPOLIS. - LAGUNA
Paquete CARL HOEPCKE dia 1	Paquete MAX dia 6 e 20	Paquete MAX dia 3, 12, 17 e 27
ANNA dia 8		
CARL HOEPCKE dia 16		
ANNA dia 23		
Sahidas a 1 hora da manhã	Sahidas a 22 horas	Sahidas a 22 horas
Embarque dos ars. passageiros até as 24 horas da vespera das saidas		

AVISO Todo o movimento de passageiros e cargas é feito pelo trapiche «Rita Maria. PASSAGENS: Serão atendidas mediante apresentação de atestado de vacina. É expressamente proibida a aquisição de passagens a bordo.

Ordens de embarques: Para a linha Fpolis-Rio serão atendidas até as 12 horas da vespera da saída dos vapores «Carl Hoepcke» e «Anna». Para as linhas Fpolis.-São Francisco e Fpolis.-Laguna, até as 12 hora do dia da saída do vapor «Max».

Para mais informações, com os proprietarios

Carlos Hoepcke S. A.
RUA CONSELHEIRO MAIRA N. 30

Companhia Nacional de Navegação Costeira

MOVIMENTO MARITIMO - PORTO DE FLORIANOPOLIS

SERVICOS DE PASSAGEIROS E DE CARGAS

PARA O NORTE		PARA O SUL	
Paquete para: Itajaí	saíra a do corrente	Paquete para: Imbituba	saíra a do corrente
S. Francisco		Rio Grande	
Paranaguá		Peletas	
Antonina		Forto Alegre	
Santos			
Rio de Janeiro			
Ilhéos, Baía e Aracajú			
e Penedo			
ITASSUCE a 7 de janeiro			
Recebe cargas e passageiros até Meio-dia			
O paquete para: Itajaí	saíra a do corrente	Paquete para: Imbituba	saíra a do corrente
S. Francisco			
Paranaguá			
Santos e Rio de Janeiro			
FRETE DE CARGUEIRO		FRETE DE CARGUEIRO	
Recebe cargas e passageiros até Para		Recebe cargas e passageiros até Para	

AVISO: Recebe cargas e passageiros até a vespera da saída dos paquetes. Atende-se passageiros em dia de saída dos paquetes, à vista do atestado de vacina. A bagagem de bordo, será entregue aos passageiros no momento da saída do paquete até as 12 horas, para ser embarcada gratuitamente para serida em embarcações especiais. Para mais informações com o agente.

Florianopolis, 14 de Novembro, 1933 - Rua Cons. Maíra, 30 - Tel. 1250 - Bal. Teleg. Costeira

Esta noite

ha uma festa no ar!



ESTA noite, como hantem á cada instante a atmosphera estará cheia de musica, de canções, de aneddotas, de discursos e de poesia!! As ondas de radio do Rio, de São Paulo, de Buenos Aires de todo o mundo chegam ao ar e com ellas vem a musica e a cultura.



Um radio General Electric traz para o ar toda esta alegria que anda espalhada pelo ar!!

Os radios General Electric são notavel pela sua alta qualidade que se reflete na sensibilidade, volume de som e grande alcance. Especialmente ouvir os diferentes radios e verificar pela seus proprios ouvidos e pensar de sua alta qualidade General Electric



Participe da festa desta noite e traga o seu radio para o seu lar toda esse mundo de alegria que chega ao ar. Ha um radio General Electric que está ao alcance de suas posses.

RADIO GENERAL ELECTRIC

Peça informações ou uma demonstração a qualquer dos nossos auxiliares ou telephone para o escriptorio de

Sociedade Anenima Usina Adelaide

FABRICA DE ASSUCAR CRISTAL, MOIDO E SEGUNDO JATO

Distilaria de aguardente e alcaol

End tel. KONDER

ITAJAI - S. CATARINA

TELEFONE N 8

RELOJOEIRO

Somente officina para concertos de relógios de algeibra, idem de parede, idem de pulso, idem de mesa, idem idem de bordo, e idem de outras marcas.

NICOLAU CAMARIEI SR.
Rua Fernando Machado 2

Vende-se chacara

Em São José, contendo boa casa de moradia, praia para banhos em terreno todo cultivado. Preço de occasião. Tratar com Philomeno & Companhia em São José.

Vende-se casa

João Pinto n. 16. Trata-se no Banco Nacional do Com.

Casa das Melas

Rua Trajana 5
As meliores melas
As melas mais baratas