



REPUBLICA

DIARIO MATUTINO

Empresa Grafico Editora Ltda. Publica o Expediente do Livro do Estado do Brasil...

ANO 225.000 Semestre 122.500 Meses 49.000 Numero avulso 3.000

Corra por conta exclusiva dos corretores de 'Republica' as cotacoes...

A DATA 17 DE NOVEMBRO

Em 1852, e distribuido nesta capital o primeiro numero do 'Correio Catarinense'...

18 DE NOVEMBRO

Em 1745, e bendida a capela da Armação da Piedade. Em 1824, pelo decreto desta data...

Notas catolicas

Novenas de Santa Catarina

Transcorreu brilhantissima a primeira novena celebrada ante-ontem na Catedral...

Sem liberdade

Conta nos a Biblia que por ocasião do diluvio universal, os animais salvaram-se...

Inocencel em suas ambições, o homem julga desnecessarios todos esses seres e não lhes poupa...

V. M.

Tribunal Regional de Justiça Eleitoral

O sr. desembargador Presidente do Tribunal Regional de Justiça Eleitoral recebeu os seguintes telegramas...

O QUE HA NA POLITICA

Declarações do Ministro da Justiça sobre a propalada recomposição ministerial

A NOMEAÇÃO DO NOVO INTERVENTOR MINEIRO

RIO, 17 (via aerea) — O sr. Flores da Cunha almoçou, ontem, com o chefe do governo. Durante a refeição, como era natural, foi debatida, amplamente, a situação politica.

A RECOMPOSIÇÃO MINISTERIAL

O sr. Antunes Maciel desmentiu, ontem, as noticias que vinham circulando sobre uma recomposição ministerial. Disse que o chefe do governo nunca lhe falou nesse assunto.

A CHAPA LIBERAL

O DIRETORIO LIBERAL DE SÃO FRANCISCO TELEGRAMA AO DIRETORIO CENTRAL. O sr. presidente do Diretorio Central do Partido Liberal Catarinense recebeu o seguinte telegrama...

Continúa a baixa sensacional do dollar

NOVA YORK, 16 (via aerea) — A baixa sensacional do dollar prosseguiu hoje no mercado de cambio e repercutiu sobre todos os mercados de valores e materias primas.

JUSTIÇA ELEITORAL

Reune-se hoje, ás 14 horas, em sessão ordinaria, o Tribunal Regional de Justiça Eleitoral.

Consulado de Italia

Dó sr. cav. Giacomo Ungarelli, que durante longo tempo exercera nesta capital o elevado cargo de consul de S. M. o Rei Vitor Emanuel III...

NOS PRIMEIROS DIAS DA CONSITUITANTE

seus aparelhos ouviram o sr. Antonio Carlos dizer: — E o Presidente? Ainda não veio? Passam-se os minutos. Aumenta a impaciencia.

27 mil japoneses

TOKIO, 16 (via aerea) — A Agencia Rengo anuncia que, no ano proximo, serão admitidos no Brasil 27.000 emigrantes japoneses...

PRÓ-PINTURA DA CATEDRAL

A Comissão Central em Palacio. Os srs. Eduardo Horn, Rodolfo Formiga e dr. Oscar Ramos, componentes da Comissão Central pró-pintura da Catedral...



SABÃO "PAX"

Fabricação do Rio

Peça ao seu fornecedor
E' o ideal para cosinha e lavadeiras

VIDA SOCIAL

ANIVERSARIOS

Fazem anos hoje:

o sr. Arlindo Pinto da Luz, secretario da Capitania do Portu...

VIAJANTES

Está entre nós, vindo de Loges, o sr. Tiago Vieira da Castro...

Jacó Schmitt

Esteve entre nós, regressando ontem para Blumenau o sr. Jacó Schmitt...

Vindos tambem de Blumenau, estiveram nesta cidade os srs. te. Asteroides Azantes...

Para a Capital Federal, viajou a passeio, a senhorinha Vera Costa...

Um grande concerto

Finalmente hoje, ás 20,30 horas, a festividade e talentosa pianista parietla...

Portadora de um nome já feito aplaudida nos mecos cultos do pais...

CLUBES

Cocktail party no Lira

A realização das regatas de 15, na baía norte, impediu que o Lira tivesse a efeito...

O governo brasileiro

PENSA EM ABANDONAR O DOLAR COMO BASE DE COTAÇÃO DO PAPEL MÓDIA

LONDRES, 16 (via aerea) — O «Financial Times» declara que o proposito do governo do Brasil de abandonar o dolar...

CLUB 12 DE AGOSTO

De ordem da directoria deste Club convido a todos os srs. socios para a sessão de Assembléa...

O secretario Edmundo Simone

Edital

De acordo com o Regulamento do Imposto de Renda, ora em vigor...

Carlos Conceição CHEFE DE SECÇÃO

Gremio Violeta

Da senhorinha Geni dos Santos Melo, recbimos os seus atenciosos dielios...

O que há na politica

Continuação da 2a. pagina

Aceresentou ainda o Ministro da Justiça, que se alguma providencia sintonia deveria ser tomada...

A COMISSÃO DOS 26

Ontem pela manhã os deputados estiveram reunidos no palacio Tiradentes...

A escola recalca nos seguintes deputados representantes respectivamente dos seguintes Estados:

Cunha Melo, (Amazonas); Abel Chermont (Pará), Adolfo Soares (Maranhão), Pires G. Jo...

O sr. Raul Fernandes, do Partido Popular Radical, reuniu a unanimidade de votos...

Casa das Meias Rua Trajano 5 As melhores meias As meias mais baratas

Palcos e telas

Cine Imperial

No Portal da Vida

No Portal da Vida, da Fox, com Spencer Tracy, Doris Kenyon, Ralph Bellamy...

Quem Quer, Vai ....

Estreia, amanhã, na vespéral

James Dunn e Linda Watkins são os principais intérpretes de «Quem Quer, Vai...»...

Beau Genio

Somente amanhã

O Imperial, o seu cinema, exhibirá, amanhã, somente amanhã...

O Meu Bô Morreu

Disse «A Vanguarda», do Rio, o seguinte sobre o filme da United «O Meu Bô Morreu»...

Flôr do Hawai

«Flôr do Hawai» lembra um canto que Scheherazade descolou para o embocamento de um rei...

Flôr do Hawai

«Flôr do Hawai» lembra um canto que Scheherazade descolou para o embocamento de um rei...

CINE-ODEON

O monstro de aço

Ainda hoje figurará no cartaz do «Cine Odeon» a estupefaciente «O monstro de aço»...

O Tubarão

Amanhã, finalmente, no «Odeon» será exibido o filme das grandes emoções «O Tubarão»...

Cine Palace

A Caminho do Paraíso

Hoje, em ultima exhibição, o Palace apresenta a grande opereta da Ufa...

Allantida

Amanhã, ás 6 h 12 e 8 h 12 horas, o Palace apresentará aos seus distintos habitués...

Princesa ds suas ordens

Nenhuma opereta mais fina, mais bela, mais encantadora que «Princesa ds suas ordens»...

Princesa ds suas ordens

«Princesa, ds suas ordens» tem uma variedade de musicas e lindas canções...

Princesa ds suas ordens

«Princesa ds suas ordens» tem uma variedade de musicas e lindas canções...

Superior Tribunal de Justiça

Em cumprimento do disposto no art. 1.851, n. II § 1.º do Código Judiciário do Estado...

O Escrivão

Joaquim da Costa Arantes

BEN: MAC: DE SANTA CATARINA

De ordem do Sr. Presidente, comunico aos Srs. socios que nesta data foi pago o pecuho n. 258...

Flópolis, 17 de Nov. de 1933. O THEB.

J. M. S.

RELOJOIRO

Somente officina para concertos de relógios de algeibra, idem de parede, idem de pulso...

Reforma-se

Chapeus e bonés de 5\$000. Ensiná-se o córte executá-se qualquer costura...

res Treadald. Fili D'Orsay, Cara Sue Collins, C. Aubrey Smith e muitos outros interpretes populares...

Amanhã! ~ Domingo, das 9 horas ao Meio-Dia
Cocktail-Party no Lira Tennis Clube



**AGUARDEM**

O maior follão da historia na maior pilheria de todas as idades

**Eddie Cantor** na super produção  
**O meu boi morreu**

**HOJE - ás 7 1/2 horas - HOJE**

A produção FOX Movietone dirigida por **FRANK BORZAGE**

**NO PORTAL DA VIDA**

Todo pae, toda mãe, todo jovem deve assistir este filme que arrebatá, emociona e fala ao coração de todos

Preços 2\$500 2\$000

Rapaziada!

Dois presentes do **GORDO** e do **MAGRO**

2 Patinettes serão oferecidas pelos 2 que valem por mil na

**Matinée de doMingo**

**Amanhã - a's 6 1/2 e 8 1/2 horas - Amanhã**

Uma estréa da



Os popularísimos  
**LAUREL e HARDY**  
O Gordo e O MAGRO em

**BEAUGENIO**

Estupendamente engraçados numa gargalhada sem fim!

**A1** **vêm eles** **!2!** **Novamente entre no's**

Que valem por 1.000  
**A melhor comedia deles!**

Um grande triunfo do

**Flor do Hawaii**

Uma opereta que vai encantar toda a cidade!

**CANTADA E FOLADA EM ALEMÃO**  
(Die Blume von Hawai)

com **MARTHA EGGERTH**

O Rouxinol de «Beijos Vienenses»

**MUSICAS DE Paul Abraham**



**FLOR DO HAWAI** vai ser o filme da semana... Uma lenda fantástica numa fantasia vibrante e melodiosa que encanta a platéa. Suas musicas são deliciosas elevam mesmo, principalmente a canção cantada pelo príncipe haviiano.

**Madame Butterfly**

com **Sylvia Sidney Cary Grant Charlie Ruggles**

Maridos infieis... vinde aprender uma lição de fidelidade e amor conjugal!

**Ronald Colman** em

**O amante discreto**

(Cynara)

com **Kay Francis**

Direção de **King Vidor**

Magnífica interpretação do estéta das concepções que "ficam"...

Musica da opera de **Puccini**  
**Madame Butterfly**  
O romance da geisha gentil que preferiu a morte ao esquecimento

**Ben-Hur**

O maior espetaculo de todos os tempos

**Ben-Hur**

# CINE-ODEON

Luxo Conforto Elegancia



Amanhã - A's 6 1/2 e 8 1/2 hs.

O filme das mil sensações

## O Tubarão

WARNER FIRST - Ferido pelo destino, no que possuía de mais precioso, sua esposa adorada, desesperado e cheio de colera, ele planejou uma terrível vingança...

Finalmente...  
**Amanhã!**

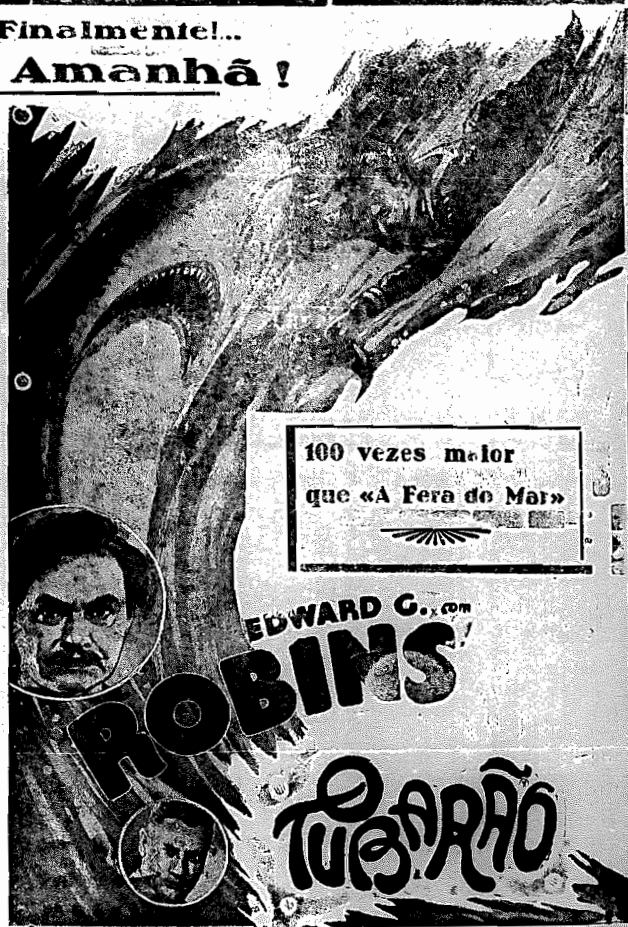

100 vezes maior  
que «A Fera do Mar»

EDWARD G. Co.

# ROBINS!

# O TUBARÃO

Hoje às 7 1/2 horas

## O monstro de aço

O FILME DE TORCIDAS -- PREÇO 15000

Proxima semana

## QUEM FOI O ASSASSINO?

Um drama de mistérios  
com BARBARA KENT e JOHN HOLLAND

### O DR. X

Improprio para menores e pessoas nervosas

### Nagana

O filme que vai nos mostrar os mistérios das selvas africanas

### Amar não é pecado

Um filme encanto... O filme para as noivas

### AMANHÃ

Na coirée das

6 1/2 horas

Tres valiosos brindes para senhoras e senhoritas

Na vespéral

A's 2 horas

UMA BOLA DE PNEUMATICO

Para os meninos

e Uma caixa de fins bombons e chocolates

Para as meninas

... Não se esqueçam menino, que o Cinecên foi o primeiro cinema que instituiu Brindes.

# Palace



Assista a maior opereta vinda até hoje a Florianópolis  
**Princesa, às suas ordens!**

Hoje a's 7 1/2 Hoje

Preços Senhoras 2\$000  
Cavalheiros 2\$500

PELA ULTIMA VEZ

apresentamos ainda hoje, a bellissima opereta de lindas musicas e ótimas canções

## O caminho do Paraíso

ou

(Die 3 von der Tankstelle)

Todo falado e cantado em alemão

com um formidável elenco de artistas celebres

Willy Fritsch

Lillian Harvey

DOMINGO - às 6 1/2 e 8 1/2 horas em ponto - DOMINGO

# ATLANTIDA

Não é possível amar esta mulher e continuar a viver...

Todos amavam-na para morrer depois!

A OBRA CULMINANTE DE G. W. PABST, - O DRAMA TIRADO do celebre romance de Pierre Benoit

Um filme que é mais empolgante e mais impressionante do que o proprio romance!

com BRIGITTE HELM

a mulher que o mundo adora, pela sua arte de interpretar... A historia de uma civilização desaparecida... E a cidade das portas de ouro...

Super produção da UFA



# BRIGITTE HELM

## em ATLANTIDE

Programa Romance farrogo de PIERRE BENOIT Direccção de G.W. PABST



Es ist unmöglich von dieser Frau nicht gefesselt zu worden. Alle lieben diese Koenigin des Filmes um nachher zu sterben.  
Ein Werk auf dem Hoehpunkt der Kunst von G. V. Pabst.

## „ATLANTIS“

mit Brigitte Helm als Koenigin -- Antinea -- nach dem bekannten Roman von Pierre Benoit.  
Ein Film der ergreifender und eine viel staerkere Wirkung hat als der Roman selbst.

# Financiadora Predial Ltda.

A maior e mais perfeita organização  
cooperativista do Brasil

RUA DOS ANDRADAS, 1201 - End. tel. ANDES

## PORTO ALEGRE

**Escolha hoje mesmo a sua casa**

V. S. que é inteligente, deve aproveitar sem demora as excepcionais  
vantagens que oferecemos

**Apenas com 5% de entrada**

pagos de uma só vez, ou parceladamente, estará V. S. habilitado a possuir sua própria casa. Amortizações mensais menores do que o aluguel.

**Procure conhecer nossos planos e sistema**

Financiamos construções, reformas de prédios, aquisição de terrenos, chacaras, granjas, etc. e concedemos empréstimos para resgate de hipotecas.

SEM JUROS - SEM SORTEIO E A LONGO PRAZO

Operamos em todo o Brasil

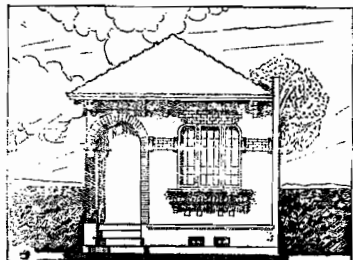

- PLANO POPULAR -

Uma casa de 2.000\$ será paga em prestações mensais de 34\$000

Uma casa de 3.000\$ será paga em prestações mensais de 45\$000

Uma casa de 4.500\$ será paga em prestações mensais de 51\$200

Empréstimos de 500\$000 até 4.500\$000

Não pague mais  
ALUGUEL



- PLANO GERAL -

Uma casa de 5.000\$ será paga em prestações mensais de 44\$000

Uma casa de 10.000\$ será paga em prestações mensais de 88\$000

Uma casa de 20.000\$ será paga em prestações mensais de 176\$000

Empréstimos de 5.000\$ até 100.000\$

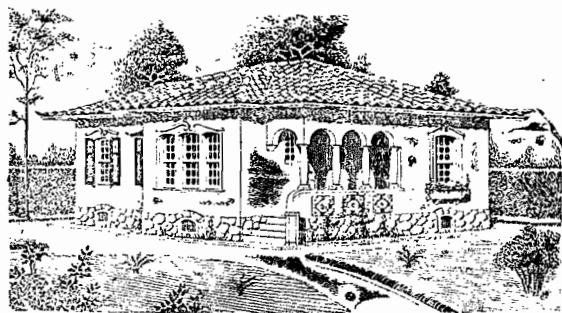

Empréstimos desde 1.000\$ até 100.000\$-- Envis o seu endereço ou telefons para 1256, que receberá, sem compromisso, prospectos e informações

N. me: .....

Rua ....

Localidade .....

**COLOMBO E. SABINO**

AGENTE GERAL PARA O ESTADO

LARGO FLORIANO PEIXOTO N. 2

Telefone n. 1256

Florianopolis

Agencias em todo o Estado

Santa Catarina

Inscruva-se na Caixa Mercantil «Rio Branco» - Rua Felipe Schmidt 27. - Florianopolis

Indicador profissional

Dr. Nerceu Remos e Aderbal da Silva ADVOCADOS

Dr. PEDRO DE MOURA FERRO AVOGADO

MEDICOS

Dr. Djalma Moellmann Consultas medicas das 10 as 12 e das 15 as 17 horas

Dr. Fritz de Abreu Medico-operator e parteiro formado pelas faculdades de Berlim e Porto Alegre.

Dr. Sizenando Teixeira reabriu seu consultorio Rua Marechal Gólvheim, 1

CHARUTOS POOCK Os paladares finos deliciam-se fumando as marcas:

Dr. Artur Perelra e Oliveira Clinica medica de adultos Clinica de orlarias.

Laboratorio de Analises Exames de sangue (Wassermann, disgn, do impudismo, dosagens de urina, de fezes, de escorros, do liquido cefalo rachidiano, e qualquer outra pesquisa que contribua para o diagnostico.

DENTISTAS

Aldenor Moraes Especialista em trabalhos de Hecolite Cirurgião Dentista

Lenha em Tóros de qualidade superior e bem seca PEÇAM PARA A Serraria Martins TELEFONE 1.088

Prefeitura do Município de Florianopolis Seção de Fiscalização EDITAL Pelo presente, faço publico aos interessados que, de conformidade com a Resolução n. 28, de 13 de abril de 1931, é terminantemente prohibida a distribuição de reclames ou anuncios avulsos impressos pelas ruas da cidade, tanto sobre empresas teatrais, cinematograficas, de sorteio, e outras, como de casas comerciais, agencias de leilões, fabricas, etc. ou ainda sobre qualquer outro assunto, afim de evitar a aglomeração de fragmentos de papel nas vias publicas.

Olivio Januario de Amorim

— 2- Tabela de Notas da Capital — COMUNICA QUE TRANSFERIU O SEU CARTORIO PARA A

RUA DEODORO N. 5

Segurari Vosses predicas, movias, negocios, alugueis e embarques Na acreditada Companhia "Aliança da Bahia"

FUNDADA EM 1870 - E' A COMPANHIA que oferece aos seus segurados as mais solidas garantias Pelo seu grande Capital Pelas suas avultadas reservas Pelas suas extraordinarias receitas Pela solidez dos seus haveres E ainda como tradicional prohibido como costumava satisfazer os seus encargos

Fóssas O M S

é a ultima palavra de Engenharia Sanitaria Moderna Mediante ajuste, facilita-se o pagamento Caes Frederico Rola (Baixos do Metropol) Caixa Postal n. 31—Florianopolis

Cia. de Navegação Lloyd Brasileiro

End. Telegr.—Diretoria: DVOL— Agencia: NAVELOYD Codgo. B. C. 5a. Aied.— Bentley— Westernion— Union Particular— Mascotte

ACENCIA DE FLORIANOPOLIS LINHA RIO-PORTO ALEGRE—SERVIDA ELOS PAQUETES COMTE. ALCIDIO. COMTE. CAPELA E ANIBAL BENEVOLO. LINHA PENEDG-LA-GUNA—SERVIDA PELOS VAPORES MIRANDA, MURTINHO E ASPIRANTE NASCIMENTO

VAPORES ESPERADOS DO NORTE E DO SUL DO NORTE Vapor Murlinho: Chegará de Laguna no dia 16 do corrente, saindo no mesmo dia para os portos de Itajaí, São Francisco, Santos, Rio de Janeiro, Vitória, Caravelas, Ilhéus, Baía, Aracaju e Penedo. Recebe cargas, encomendas e valores. Comandante Alcídio: Chegará do norte no dia 18 do corrente saindo no mesmo dia para os portos de Rio Grande, Pelotas e Porto Alegre. Recebe cargas e encomendas, valores e passageiros.

EXPOSIÇÃO FEIRA INTER ESTADUAL DE CURITIBA PASSAGENS:— Concede-se o abatimento de 40% (quarenta por cento) sobre o valor das passagens de ida e volta, que forem adquiridas pelos srs. visitantes da referida Exposição-Feira, deste porto ao de Paranaguá. Devendo o referido certamente inaugurar-se no dia 19 de dezembro p. vindouro, em Curitiba, fica entendido que a venda de passagens com o desconto acima fixado, será iniciada nesta Agencia a 19 de novembro e terminará no dia 19 de dezembro p. vindouro. Esses passagens só poderão ser de ida e volta, com destino a Paranaguá ou Antonina, e validas por 30 dias improrrogaveis da data da chegada do navio aos daqueles dois portos.

PRECISA-SE de uma casa de residencia para familia de tratamento, proximo do centro aluguel até 220\$000. Tra arneste repaço. VENDE-SE apolices Municipais, a tratar com Alvaro Campos Lobo, rua Conselheiro Mafra n. 35-1º andar.

"Credito Mutuo Predial" Francisco Manoel Martins, residente no Pantanal, contemplado com o premio maior no sorteio de 18 de outubro de 1933. Alfredo Sousa, residente em Florianopolis, á rua Felipe Schmidt, 181, contemplado com o premio maior no sorteio de 18 de setembro de 1933. PRESTA MISTAS! GRAVAE BEM NA MEMORIA! A Credito Mutuo Predial, não joga com numeros vsgos e não inventa nomes imaginarios para os seus Premios! A Credito Mutuo Predial, o que promete realiza de fato. Possuir cadernetas de Credito Mutuo Predial ou não possuir cadernetas de Club de Sorteios. HABILITAI-VOS! INSCREVEI-VOS!

LUGA-SE uma casa na rua Felipe Schmidt, esquina da rua Jeronimo Coelho (antiga Casa Combate). Tratar com o sr. André Wendhausen Junior.

Vende-se casa situada á Rua João Pinto n. 16. Trate-se no Banco Nacional do Comercio.

Prefeitura do Município de Florianopolis Seção de Fiscalização EDITAL Para conhecimento dos interessados, faço publico que, de conformidade com a Resolução n. 26, de 28 de março de 1931, é terminantemente prohibida a colocação de cartazes-reclames de quaisquer empresas, seguros a postes ou outros lugares da cidade, ficando os infratores sujeitos á multa de Re. 50\$000 a Re. 100\$000 por infração e ao dobro nas reincidencias. Seção de Fiscalização, em 30 de outubro de 1933. A. Ribeiro Chefe da Seção

Cimento nacional marca  
**“PERUS”**

em sacos de papel de 42 1/2 kg.  
FERRO PARA FERREIROS EM BARRAS DE 6 METROS  
FERRO PARA CIMENTO ARMADO EM BARRA DE 12 METROS  
*Ferro em geral para construções.*

MACHINAS DE-ESCRIVER, PORTATEIS E PARA ESCRITORIOS

**“Continental”**

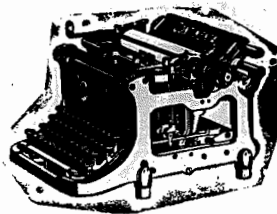

stock permanente de todos os tamanhos de 24 a 60 cm. de comprimento

Machinas em geral  
PARA BENEFICIAR MADEIRA  
Tornos - Machinas de furar - Serras para ferro - Machinas de amolar

Machinario agricola  
arados, grades, desmatadeiras, bateleiras, descascadores para café e arroz, moedores para todos os fins, etc.  
MOTORES E DYNAMOS ELETRICOS  
FIOES, CABOS, ISOLADORES  
MATERIAL PARA INSTALACOES

**Carlos Hoepcke S. A. - Matriz: Florianopolis**  
Filiais em: Blumenau - Joinville - São Francisco - Laguna - Lages

**Empresa N. de Navegação Hoepcke**

Transporte rapido de passageiros e de cargas com Paquetes

**CARL HOEPCKE, ANNA E MAX**

Saídas mensais de seus vapores do porto de Florianopolis

Linha Fpolis. — RIO DE JANEIRO escaloando por Itajaí, S. Francisco e Santos	Linha Fpolis. — S. FRANCISCO escaloando por Itajaí	Linha Fpolis. — LAGUNA
Paquete CARL HOEPCKE dia 1 ANNA dia 8 CARL HOEPCKE dia 16 ANNA dia 23	Paquete MAX dias 6, 13, 20	Paquete MAX dias 9, 12, 17 e 27
Saídas a 1 hora da manhã Embarque dos srs. passageiros até as 24 horas da vespera das saídas	Saídas às 22 horas	Saídas às 22 horas

**AVISO** Todo o movimento de passageiros e cargas é feito pelo trapiche «Rita Maria. PASSAGENS: Serão atendidas mediante apresentação de atestado de vacina. É expressamente proibida a aquisição de passagens a bordo.

Ordens de embarques: Para a linha Fpolis.—Rio serão atendidas até as 12 horas da vespera da saída dos vapores «Carl Hoepcke» e «Anna». Para as linhas Fpolis.—São Francisco e Fpolis.—Laguna, até as 12 horas do dia da saída do vapor «Max».

Para mais informações, com os proprietarios  
**Carlos Hoepcke S. A.**  
RUA CONSELHEIRO MAFRA N. 30

**Companhia Nacional de Navegação Costeira**

MOVIMENTO MARITIMO — PORTO DE FLORIANOPOLIS

**SERVICOS DE PASSAGEIROS E DE CARGAS**

PARA O NORTE	PARA O SUL
Paquete ITAPURA sairá 20 do corrente para: Itajaí S. Francisco Paranaguá Antonina Santos Rio de Janeiro Vitoria, Ilhéos, Baía e Aracaju e Penedo	Paquete ITASSUCE sairá a 19 do corrente para: Imbituba Rio Grande Pelotas Porto Alegre
Recebe cargas e passageiros até Belem do Pará	

O paquete sairá a do corrente para: Itajaí S. Francisco Paranaguá Santos e Rio de Janeiro	Paquete sairá a de corrente para: Imbituba
FRETE DE CARGUEIRO Recebe cargas e baldeação até Pará	FRETE DE CARGUEIRO

**AVISO:** Recebe-se cargas e encomendas até a vespera da saída dos paquetes. Atende-se passageiros no dia da saída dos paquetes, à vista do atestado de vacina. A bagagem de bordo, deverá ser entregue aos Armazéns da Companhia, na vespera da saída dos paquetes até as 17 horas, para ser conduzida gratuitamente para bordo em embarcação especial. Para mais informações com o agente

**J. Santos Cardoso**  
rua 15 de Novembro. 22 - sob. Fone 1250 - End. Teleg. Costeira

**Esta noite**

*ha uma festa no ar!*



ESTA noite, como hontem e como sempre, a atmosfera estará cheia de musica, de canções, de anedotas, de discursos e de poesia! As estações de radio de Rio, de São Paulo, de Buenos Aires de todo o mundo ecoam os arcos com a forte voz dos seus studios.

Um radio General Electric terá para si em toda uma alegria que anda espalhada pelo ar!

O radio General Electric não somente possui alta qualidade que se reflete na selectividade, sensibilidade, volume de som e grande alcance; mas também ouvir os diferentes radios e verificar pela sua propria voz e a pureza de som dos radios General Electric.

Participe da festa desta noite e traga diariamente para o seu lar todo esse mundo de alegria que ecoa no ar. Ha um radio General Electric que está ao alcance das suas posses.



**RADIO GENERAL ELECTRIC**

Peça informações ou uma demonstração a qualquer dos pontos auxiliares ou telephone para o escritório de

**ESCOLA NORMAL**

De ordem do sr. Diretor faço publico que os exames do curso normal desta Escola, começarão a 20 de novembro e que se acha aberta a inscrição para os mesmos de 10 a 18 do mês atual.

Os cadidatos devem requerer ao sr. Diretor da Escola, selando seus requerimentos com estampilhas estaduais no valor de 10\$000 (dez mil réis) e 1 selo de educação e saúde de 200 réis.  
Secretaria da Escola Normal, em 8 de novembro de 1933.

*Fridolino Lehmkuhl*  
Secretario

**Perdeu-se** a caderneta da Caixa economica, sob n° 12.661 pertencente a Bonifacia Gonçalves.

**Corsini & Irmão**  
CONSTRUTORES

**Projetos e orçamentos**

Construções civis e hidraulicas  
Escritorio - Ponte Marella Luz

(LADO DO CONTINENTE)

Caixa Postal, 97  
End. Telegrafico Corsini

**Florianopolis**