

Notas Forenses

SUPERIOR TRIBUNAL DE JUSTIÇA

Sessão em 17 de 1929

RECONHECIMENTO DO TRIBUNAL sob a presidência do sr. des. Francisco Tavares da Cunha Mello Sobrinho, por decisão do sr. des. Antonio Francisco de Assis, João da Silva Medeiros Filho, Gustavo de Toledo Piza, Ezequiel Torres e Antonio da Silveira Nunes, procurador geral do Estado brasileiro.

DISTRIBUIÇÃO de autos des. Gustavo Piza, os autos 1º apelação crime n. 1922, da comarca de Brusque, em que é apelante o dr. Juiz de Direito, apelado "Francisco D. Schmidt".

PASSAGENS do sr. des. Antonio de Assis aos sr. des. Medeiros Filho, os autos seguintes: Recursos crime n. 919 de Frossanga, em que é requerente Luiz Augusto de Oliveira e requerido Luiz Salvador; apelação crime n. 1048, da comarca de Itajaí, em que é apelante a Justiça e apelado Oliméio Anathalio da Rocha e apelado Francisco de Paula, em que é apelante a Justiça e apelado Celso José de Lima.

Do sr. des. Medeiros Filho no sr. des. Carneiro Ribeiro, os autos seguintes: Apelação crime n. 1015, da comarca de São Bento, em que é apelante Jorge Simões da Rocha e apelada Justiça; apelação crime n. 1029, da comarca de São Bento, em que é apelante Augusto Ferreira Baptista e apelada Justiça.

Do sr. des. Carneiro Ribeiro no sr. des. Gustavo Piza, os autos seguintes: Apelação crime n. 1010, da comarca de Biguaçu, em que é apelante a Justiça e apelado Arthur Manoel Flandrois e os embargos civis n. 1301, da comarca de Florianópolis, (2 volumes) em que são embargantes Elias Paulo & Cia. e embargado A. Companhia de Seguros União Commercial do Brasil.

Do sr. des. Gustavo Piza no sr. des. Ezequiel Torres, os autos seguintes: Apelação crime n. 1017, da comarca de Tijucas, em que é apelante a Justiça e apelado Firminho Nascimento, que legou em 1916, da comarca de São Bento, em que é apelante Francisco Manoel e apelada a Justiça e agravo n. 983, da comarca de Itajaí, em que são requerentes M. Leppe & Cia. e requerida a Massa 9610 e a comarca de Itajaí, em que são requerentes M. Leppe & Cia. e requerida a Massa 9610 e a comarca de Itajaí, em que são requerentes M. Leppe & Cia. e requerida a Massa 9610 e a comarca de Itajaí, em que são requerentes M. Leppe & Cia. e requerida a Massa 9610.

Do sr. des. Ezequiel Torres no sr. des. Antonio de Assis, os autos seguintes: Recursos crime n. 918, da comarca de Brusque, em que é requerente o dr. Juiz de Direito e requerido Francisco D. Schmidt e recurso de apelação crime n. 1022, da comarca de Brusque, em que é requerente o dr. Juiz de Direito e requerido Francisco D. Schmidt e recurso de apelação crime n. 1022, da comarca de Brusque, em que é requerente o dr. Juiz de Direito e requerido Francisco D. Schmidt.

IMPEDEIMENTO do sr. des. Antonio Francisco de Assis, por decisão do sr. des. Antonio Francisco de Assis, João da Silva Medeiros Filho, Gustavo de Toledo Piza, Ezequiel Torres e Antonio da Silveira Nunes, procurador geral do Estado brasileiro.

REQUERIMENTO do sr. des. Roberto dos Santos Ribeiro, foi requerido a nomeação de um Promotor ad hoc nos autos de agravo n. 102 do Tribunal, em que designa o seu substituto, o sr. des. Antonio Francisco de Assis para funcionar no lugar de Ezequiel Torres como Procurador ad hoc.

PERIRO DO DIA do sr. des. Antonio de Assis, foi pedido dia para os julgamentos dos autos seguintes: Apelação crime n. 1012, da comarca de Laguna, em que é apelante a Justiça e apelado João Antonio Fernandes e o agravo n. 101 da comarca de Ouro Verde, em que são requerentes Jordan, Gordon & Cia. e agravada a Fazenda Municipal, e pedido para os julgamentos designada a sessão seguinte para os seus julgamentos.

Pelo sr. des. Medeiros Filho, foi pedido dia para os julgamentos dos autos seguintes: Apelação crime n. 1013, da comarca de Laguna, em que é apelante a Justiça e apelado Luiz Manoel Ziboni e o agravo n. 110, da comarca de São Bento, em que são embargantes José Dranka e em embargados Francisco Bueno Franco e em nome para os julgamentos designada a sessão seguinte para os seus julgamentos.

Pelo sr. des. Medeiros Filho, foi pedido dia para os julgamentos dos autos seguintes: Apelação crime n. 1013, da comarca de Laguna, em que é apelante a Justiça e apelado Luiz Manoel Ziboni e o agravo n. 110, da comarca de São Bento, em que são embargantes José Dranka e em embargados Francisco Bueno Franco e em nome para os julgamentos designada a sessão seguinte para os seus julgamentos.

Pelo sr. des. Carneiro Ribeiro, foi pedido dia para os julgamentos dos autos seguintes: Apelação crime n. 945, da comarca de Laguna, em que é requerente Luiz Augusto de Oliveira e requerido Celso José de Lima e agravo crime n. 1013, da comarca de Tijucas, em que é requerente a Justiça e apelado Francisco Remião dos Santos e apelação crime n. 1006, da comarca de Brusque, em que é apelante a Justiça e apelado Ednardo Carreiro Pinheiro e apelação crime n. 911, da comarca de Laguna, em que é apelante a Justiça e apelado Marcelo Antonio Luiz e agravo n. 1185, da comarca de Blumenau, em que é apelante Bertram Mantua e apelado João Longo, decidindo o Tribunal anular a posseio *ad hoc*.

Pelo sr. des. Carneiro Ribeiro, foi pedido dia para os julgamentos dos autos seguintes: Apelação crime n. 1187, da comarca de São Bento, em que são requerentes os apelados Ernesto

Manoel Amidi e Eraldo Antonio Busche, decidindo o Tribunal dar provimento a apelação em parte. Embargos civis n. 1424, da comarca de Florianópolis, em que é embargante Manoel Viscotti e embargada a Massa falida Empreza Thermo Minerac Imperatriz Waldemar & Cia. decidindo o Tribunal rejeitar os embargos por confissão o acordo em bargado.

EXPOSIÇÃO INTERNACIONAL Rio 15 (Radio A. A.) A's 15 horas, hontem, sob a presidencia do sr. ministro da Agricultura, installou-se a exposição internacional de artigos dentarios.

GUINHOS PARA PAREDE
GUINHOS PARA PÓSTES
GUINHOS ELECTRICOS
ILHAS DIFERENCIAES
MACACOS

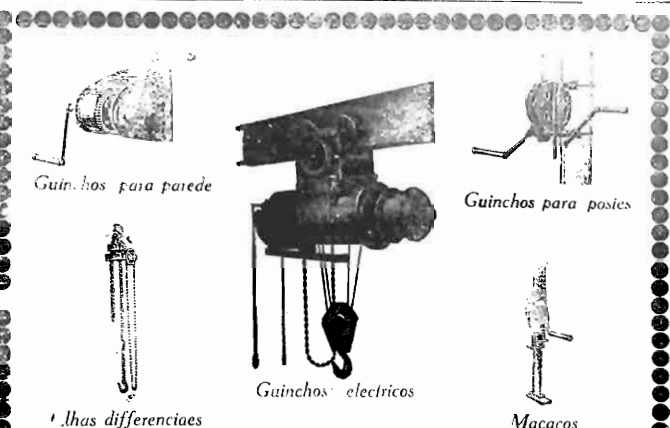

"HADEF"

da chamada fabrica "Pueizer-Deires G.m.b.H."
Representantes e Depositarios exclusivos p. Sta. Catharina
Carlos Hoepcke S/A
FLORIANOPOLIS
FILIAES EM: BLUMENAU-LAGUNA-S. FRANCISCO e LAGES

Os 100 contos de reis vendidos na cidade do rio grande

LOTERIA DO ESTADO DE SANTA CATARINA
Os sr. Angelo La Porta & Cia. concessionarios da Loteria do Estado de Santa Catharina, pagaram nesta capital, ao Banco do Brasil e Banco Nacional do Commercio, o bilhete n. 2589, premiado com 100 CONTOS DE REIS na extracção de 4 da corrente mes.
O referido bilhete foi vendido na cidade do RIO GRANDE, (Est. Rio G. do Sul) pertencida ás seguintes pessoas ill residentes: sr. Leo Postleier, residente á rua Rincanz, n. 251; sr. Wilson Benjamin, á rua Ypiranga, n. 307; sr. Carlos José Lourenco, á rua Barão de Catigue, n. 62; sr. Martinino Telles, á rua Bento Gonçalves, n. 41; sr. Eduardo Borges, á rua Ypiranga, n. 348; sr. Feliciano Rupert, á rua Conde Porto Alegre, n. 135; sr. Belarmino Gonçalves, á rua da Republica, s/n e sr. Adalberto Delariv, á rua Buarque de Macedo, n. 286.

Gymnasio Catharinense

Boletim do 2. Bimestre
Primeiros lugares
IV anno gymnasial: Lino José Gonçalves
III Anno: Joao Costa Netto
II Anno: B. Jorge Lacerda
I anno (turma effectiva): Egon Francisco Schaden
I anno (turma supplementar): Antonio R. Negrão
I anno (turma effectiva): Aldo de Almeida
I anno (turma supplen): Henrique Klappoth Jr.
I anno (turma supplen): Ataliba C. Neves
Curso Medio A: Rodolpho da Silveira
Curso Medio B: Annibal Nunes
Florianopolis, 16-8-29

Quer re onquistar o record mundial

Roma, 16 (Radio A. A.)
Ferrarin declarou que em setembro tentará reconquistar o record mundial que lhe foi arrebatado recentemente por avidores alemães.

Novo serum contra a erysipela

Em sessão do Academia de Sciencias de Paris, o professor H. Vincent relatou os resultados obtidos pela applicação de um serum antistreptococcico preparado por elle. Elle conseguiu curar em pouco tempo, e sem complicação, doze doentes infectados em infeção de pyoderma erysipeloso. Especificou um caso de erysipela, em que o estado do doente fora tido por desapparecido, em outro se infectado unibilial em reconhecido e uma observação de septemia puerperal.

Não se iluda com annunciões feitas da Empreza Catharinense bombasticos, veja a lista de preços de Sorbets Limitada e compare com as congeneres.

JUROS DE 10.0%

PAGA O BANCO DE CREDITO POPULAR E AGRICOLA DE SANTA CATHARINA PARA OS DEPOSITOS A PRAZO FIXO DE UM ANNO.

Para correntes de aviso previo 8 %
Limitadas 6 %

O Banco de Credito Popular e Agricola de Santa Catharina administra bens e aceita produções para o recebimento de vencimentos e quotas de montepio nas repartições publicas Federaes, Estaduales ou Municipaes.

Effectivo, para os seus depositantes, pagamentos de impostos Federaes, Estaduales ou Municipaes, sem cobrar commissão alguma.

PROCURAE O BANCO DE CREDITO POPULAR E AGRICOLA DE SANTA CATHARINA

RUA TRAJANO N. 4 (Terreo)
Florianopolis - Santa Catharina

Dr. Pedro de Moura Ferro
ADVOGADO
Rua João Pinto, n. 7.
(Alto da Pharmacia Santo Agostinho)

A Familia n. 7

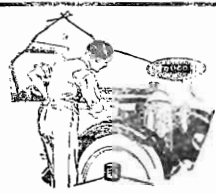

Os fabricantes da pintura «DUCO», criaram tres productos n.º 7, especialmente para conservação do seu automovel

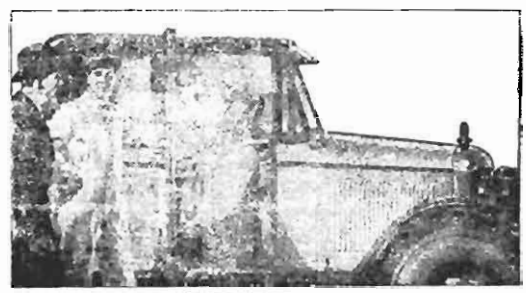

Todo o automovel para se tornar distincto e chic, deve usar para sua pintura o POLIDOR DUCO N.º 7
Para as peças nickeladas e de metal, o POLIDOR PARA METAL N.º 7
Para embelezamento da capota, a TINTA PARA CAPOTA N.º 7
O Polidor DUCO n.º 7, é um producto que realmente limpa a pintura Duco ou qualquer outra semelhante, sem danificar-a



Agente para o Estado de Santa Catharina

José F. Glavam - Rua João Pinto n.º 4

Caixa postal, 42 - Tel. Telegraphico GLAVAM-FLORIANOPOLIS

A VENDA EM TODAS AS BOAS CASAS DE FERRAGENS

Loteria do Estado

Santa Catharina

Distribue 75% em premios

18 DE JULHO DE 1929 - ÀS 15 HORAS

441 Extração

Do premio maior se deduzirá 10% para pagamento dos numeros anterior e posterior

16.000 bilhetes a 178000
meios 25 por cento

75 por cento em premios

PREMIOS

1 premio de	100.000\$
1 " " "	10.000\$
1 " " "	4.000\$
2 premios de	2.000\$
5 " " "	1.400\$
10 " " "	500\$
20 " " "	200\$
60 " " "	100\$
850 " " "	40\$
800 prem. 2. U. A. dos 5 primeiros premios a	40\$
	324.000\$

1750 premios no total de R\$. 204.000\$

Os premios prescrevem seis mezes da data da extração

Os bilhetes são divididos em dezmos

Os concessionarios: Angelo & La Parte Cia.

Administração - Praça 15 de Novembro

Florianopolis

ANTENOR MORAES

Cirurgião Dentista
Rua Deodoro n.º 26
Especialista em trabalhos de ponte (bridge-work), sob absoluta garantia.

Não se deixe iludir por anuncios bombásticos. Pergunte-lhe a que pagaram premios este mez? A Empresa Catharinense de Sorteios Limitada publica mensalmente os premios que paga

Prefeitura Municipal EDITAL

De accordo com a lei em vigor, faço publico aos interessados que durante o corrente mez, se procede nesta Thesouraria, à cobrança do imposto de industrias e profissões e abertura e respectiva taxa sanitaria.

Thesouraria da Prefeitura Municipal de Florianopolis, 1 de junho de 1929.

o Thesoureiro Calistrado da Cunha.

Credito Mutuo Predial

O MAIS FORTE CLUB DE SORTEIOS DE TODA A AMERICA DO SUL

4:520\$000

Premio entregue em Blumenau ao sr. ALBERTO SOARES, pelo agente do CREDITO MUTUO PREDIAL sr. Manoel Fenelon



O menino Emu Ignacio da Silva, residente em Blumenau, ganhador n.º 34, premiado no valor de rs. 4:510\$000 e mais um bilhete da Loteria do Estado que foi premiado em 200\$000

MAIS UM DIA FELIZ! MAIS UMA OPPORTUNIDADE!
1 Premio de 4:530\$000
10 Premios de 30\$000
10 Premios de 10\$000

MUITAS ISENÇÕES
100.000\$000

Ao felizarido que for contemplado com o premio maior do nosso sorteio do dia 18, daremos dois meios dos bilhetes ns. 13.985 e 05630, da acreditada Loteria do Estado da extração de 18 do corrente de 100.000\$000

Não ha como CREDITO MUTUO PREDIAL

A Praça V. Exc. a experimentou

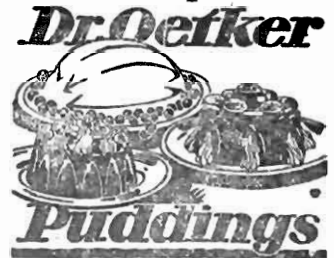

As sobremesas mais deliciosas? Os pudins "Dr. Oetker" são de facil e rapida preparação e de grande valor nutritivo. Encontra-se em todas as boas casas do ramo, onde tambem se distribue os valiosos Livros de receitas culinarias de "Dr. Oetker", ou pelos representantes:

Carlos Hoepcke S.A.
FLORIANOPOLIS

As Tainhas baixaram...

tambem as victrolas

na CASA "A Musical"

Pode-se adquirir um aparelho portatil acompanhado de 6 DISCOS a escolher, desde 30.000 por mes, sem entrada, de 1 de julho em diante.

Apresse-se em levar hoje mesmo o seu aparelho, porque amanhã pode ser tarde.

"A MUSICAL"
Rua João Pinto n.º 18

Sociedade de S. Vicente de Paula Conselho Central Metropolitano

Convite
Commemorando a transladação das reliquias de S. Vicente de Paula, glorioso Patrono da Sociedade, o Conselho Central Metropolitano, abaixo assignado, tem a honra de convidar a todas as autoridades civis e militares, associações religiosas, armadas, a todos os fieis e em particular aos vicentinos desta Capital e do Estreito, com as familias que se occorrem, para assistirem ás festas que serão celebradas, na Cathedral, dos dias 18 a 21 do corrente e que constarão do seguinte: triduo, nos dias 18, 19 e 20, ás 18 1/2 horas, seguido de retiro espiritual, pregado por s. exa. revma. d. Joaquim Domin-

gues de Oliveira, D. D. Arcangelo Metropolitano, e missas, ás 7 1/2 horas, na sexta-feira (19) data anniversaria da referida transladação, e ás 6 1/2 horas, no domingo (21) com comunhão geral e assembléa geral, nesse mesmo dia, ás 19 horas, assistencia de s. exa. revma., agradecendo, antecipalmente, a todos os que se dignarem honrar com sua presenca as mencionadas solemnidades.

Manoel Pedro da Silva Junior-Presidente.
Rodolpho Formiga-1. vice-presidente
Alfredo Xavier Vieira-2. vice-presidente
Heitor Dutra-1. secretario
Orlando Brasil-2. secretario.
Herondino Silveira D'Avila-Thesoureiro

Companhia Nacional de Navegação Costeira

MOVIMENTO MARITIMO

PORTO DE FLORIANOPOLIS

Serviço de passageiros e de cargas

Para o Norte		Para o Sul	
<p>O paquete ITAPACY sahirá a 24 do corrente para:</p> <p>Itajahy Paranaguá Antonina Santos São Sebastião Rio de Janeiro</p>	<p>O paquete ITAPUCA sahirá a 20 do corrente para:</p> <p>Paranaguá Antonina Santos Rio de Janeiro Victorin Bahia Maceió Recife e Cabedello.</p>	<p>O paquete ITAQUERA sahirá a 24 do corrente para:</p> <p>Rio Grande Fleotas e Porto Alegre</p>	<p>O paquete ITAPACY sahirá a 22 de corrente para:</p> <p>Imbituba</p>

AVISO:

Recebe-se carga e encomendas até a vespera da sahida dos paquetes. Atende-se passagens no dia da sahida dos paquetes, á vista do attestado de vacina. Para os paquetes que são obrigados a fundearem em Ratonas, a Companhia fornece gratuitamente a condução para os Srs. passageiros, sendo expressamente prohibido, os mesmo levarem consigo bagagem de porão, a qual deverá ser entregue nos Armazens da Companhia, na vespera das sahidias dos paquetes, até ás 17 horas para ser conduzido gratuitamente para bordo em embarcações especiais.

Para mais informações com o Agente

J. SANTOS CARDOSO

RUA CONSELHEIRO MAFRA, 33 — TEL. 250 — END. TEL. COSTEIRA

Empresa Nacional de Navegação Hoepcke

TRANSPORTE RAPIDO DE PASSAGEIRO E DE CARGAS COM OS PAQUETES

“CARL HOEPCKE”, “ANNA” e “MAX”
SAHIDAS MENSAES DE SEUS VAPORES DO PORTO DE FLORIANOPOLIS

<p>Linha FPOLIS.—RIO DE JANEIRO, escalando por Itajahy, S. Francisco e Santos.</p>	<p>Linha FPOLIS.—PARANAGUA, escalando por Itajahy e São Francisco.</p>	<p>Linha FLORIANOPOLIS-LAGUNA</p>
<p>Paquete ‘Carl Hoepcke’ dia 1 Paquete ‘Anna’ dia 8 Paquete ‘Carl Hoepcke’ dia 16 Paquete ‘Anna’ dia 23 Sahidas as 7 horas da manhã</p>	<p>Paquete ‘Max’ dias 6 e 20 Sahidas as 22 horas.</p>	<p>Paquete ‘Max’ dias 2, 12, 17 e 27 Sahidas ás 21 horas</p>

AVISO: Todo o movimento de passageiros e cargas é feito pelo trapice RITA MARIA

PASSAGENS: Em vista da grande procura de accommodações em nossos vapores, sciencificamos aos srs. interessados que só assumiremos compromisso com os commodos reservados, até ao MEIO DIA da sahida dos nossos vapores.

EMBARQUE: Para facilidade do serviço só daremos ordens de embarque até ao MEIO DIA da sahida dos nossos vapores.

Para passagens, fretes, ordens de embarque e demais informações, com os proprietarios

CARLOS HOEPCKE S. A.

Pinte o seu Automovel



Representantes exclusivos para todo o Estado de Santa Catharina.
CELSO SILVEIRA & Cia., Ltda — Rua Silva Jardim s/n
Caixa Postal n. 20. — End. tel. Rugby. — Florianópolis.

MARMORARIA GOMES

—de—
MARIA DOMINGUES LEITE GOMES

NESTA CASA EXECUTA-SE TODO E QUAL-QUEER TRABALHO EM MARMORÉ

Vasos, Lapidos, Cruzes, Anjos, etc.
Tem pessoal para a execução de ornatos.
Abre-se em qualquer typo de letra.
O marmore empregado é legítimo do Carrara (Italia) e melhor.
Residência e officina, rua Conselheiro Mafra n. 150.
S. Catarina—Florianópolis—Brasil.

ADVOCACIA

O Dr. Arthur Costa aceita o patrocínio de causas civis, commerciaes, perante a Justiça Federal e a Estadual.
Em Florianópolis

AFINADOR DE PIANOS

O antigo e conhecido afinador e concertador de Pianos, Prof. de musica Basilio Ferrari, de passagem por esta Capital, offerece seus serviços por preços módicos.
Pode ser procurado na Relojoaria Grillo á Rua

Torrefacção e Moagem da Café á Electricidade

—DE—

C. Costa & Cia.

Café Indio

PURO E

Vendido exclusivamente em pacotes
Preparado com superior typo de café da Ilha
Café “Guarany”,
Com assucar e manipulado
com seleccionado typo de café da ILHA
Rua Almirante Alvim, 18
Telephone, 305

Florianópolis—Santa Catharina

Preferim os ajamados typo de café

“Indio” e “Guarany”

Codigo Judiciario do Estado

Acha-se á venda na gerencia deste diario e nas Livrarias Moderna e Entres, o Codigo Judiciario do Estado.
O preço de cada exemplar e de 10\$000.

EDITAL DE CONCURSO PARA O PREENCHIMENTO DA 6a CADEIRA DA ESCOLA NORMAL CATHARINENSE — HISTORIA GERAL DO BRASIL E DE SANTA CATHARINA.
De ordem do exmo. sr. dr. secretario do Interior e Justiça, declaro que, estando vaga a 6a. Cadeira da Escola Normal Catharinense, acha-se aberto o concurso para o preenchimento da referida cadeira, devendo os candidatos apresentar, além do requerimento que deverá ser sellado com estampilhas estaduais no valor de dez mil réis (10\$000), os seguintes documentos:
I—Moralidade mediante folha corrida, passada no lugar onde o candidato tiver residido os ultimos dois annos;
II—Ter elle idade maior de vinte e um annos;
III—Ser brasileiro nato ou naturalizado.
Directoria da Instrução Publica em Florianópolis, 3 de julho de 1929.

Manoel da Nobrega
Director da Instrução



CINE VARIEDADES - Hoje - 5a. feira, 18 de Julho de 1929 - Hoje
 Sessão Elegante - Às 7 1/2 em ponto
 Preços - Friza 10\$000 Platéa 2\$000 Geral \$600



Da nobreza á pobreza, a distancia é apenas de uma letra, que cae das mãos indifferente do destino...
**DOIS NASCERAM NA OPULENCIA...
 UM NASCEU NO ABANDONO...
 E MAIS TARDE CONSIDERAVAM-SE.**

3 Filhos de Ninguém



O drama commovedor de uma menina abandonada ao nascer. Trata-se de um drama intenso, cuja acção se passa em uma aldeia, na Alemanha antes e depois da grande guerra.
 XENIA DESNI é a principal figura feminina e OLGA TSCHECOWA, coadjuva-a brilhantemente.



Uma rica, luxuoso e formidavel drama da UFA DE BERLIM.

AMANHÃ --- Um programma DUPLO



HARRISON FORD

Cavalherismo da Fronteira

Um film da "Universal" com interpretação de FRED HUMES.

Recent-Gasados

Um film que alcançou grande successo na sua primeira exhibição.

Interpretes
 RUTH TAYLOR
 JAMES HALL
 HARRISON FORD
 LILA LEE.
 Paramount.

Domingo.

Água Viva

Uma pellicula cujo assumpto é de grande interesse para os nossos elegantes, pois apresenta os ultimos figurinos por intermedio de NANCY CARRÖL, uma pequena deliciosa, tão deliciosa, que a chamam de D. Clarinha Boa.

No. 2. SCENAS EM GRANDE PARTES COLORIDAS, filmadas pelo moderno processo TECHNICOLOR, o mais aperfeiçoado systema da pellicula COLORIDA

Jack Holt é o galã.

Sabbado:

Os Legionarios de Paris

Uma extraordinaria "dupla", comica ALL COOK e KIT GUARD um film de collosaes situações ultrahilarante que trazem o espectador em constante gargalhadas.

LEGIONARIOS DE PARIS, que depois de terem feito parte na grande guerra voltaram a sua pequena cidade, onde o grande Conselho de Juizes do povo, confere-lhes o premio de viagem para representar a cidade na Convenção.

Os dois que de lá vieram com um supposto crime de assassinato nas suas costas passam por mil situações comicas, que deixam o espectador farto de rir.

Um film de grande successo!



SE PASSARES PARA O NOSSO LADO SEREI TUA!
 Recusar a mulher, offerecendo-a, é negar a sua condicção de homem, um prazer que elle pregava justo, ou renunciar ao passado, ao seu boim nome, a sua fama de maior e mais completo detective do paiz.

Era dolorosa aquella intima lucta, era dolorosa a situação daquelle homem reduzido quasi á triste situação de escravo das paixões.

George Brancroft

O HOMEM DA GARGALHADA MONSTRUOSA.

Evelyn Brent e William Powell

Na super-maxima da PARAMOUNT do enredo forte, e vivo e sensacional.

O Super Homem

3a. feira --- Sessão chic



Breve

Breve

Breve

A Hygiene do Casamento

Film premiado pelo governo allemão e dirigido pelos maiores scientistas das universidades de VIENNE e de BERLIM
 UM GRITO DE ALARME AOS CASADOS. UMA ADVERTENCIA AOS SOLTEIROS.

E' o film que todos os noivos, casados e solteiros precisam ver!

O amor não é apenas romantismo e poesia! Não é apenas sonhos e illusão! Ha questões physiologicas e materias que todos tem obrigação de conhecer!

O FILM QUE BATEU O RECORD DE ENCHENTES E EXHIBIÇÕES NO RIO E SÃO PAULO.
(Improprio Para menores e senhoritas) -