



# Contingente economico valioso O sul-catharinense

Temos registado a importancia que o norte do Estado e o oeste significam para a nossa prosperidade.

Dentro de Santa Catharina a agricultura e a pecuaria tem caminho aberto para o seu proficuo desenvolvimento.

Nem tao grande é o nosso territorio, para que o deixemos ao abandono, sequioso dum impulso dinamico, para abrir-se na florescencia das grandes reas compensadoras.

Já o norte e o oeste tem o seu destino traçado. aviventadas, arremetidas novas energias, ao toque da politica que vimos fazendo, no sentido do augmento do nosso potencial economico-financeiro.

Não fuemos em possibilidades, quando todos sabemos que ellas já se firmaram como iniludiveis e reconfortante certeza.

O de que necessitamos, agora, é de observar deidamente essa grande e lucrativa colmeia que é o sol.

Pode-se afirmar que está insulado, sem o contacto directo com a capital.

Araranguá, pezar do ramal ferreo que não tocou a cidade, busca o Rio Grande, que é proximo e onde colloca as suas mercadorias por preços compensadores ou não, visto a precaria maneira de conducção.

Crescimo, noutro dos mais ricos do Estado, onde a lavoura e as pequenas industrias tem tido desenvolvimento em escala esplendida, é ainda o Ruy Lageseiro, guardando o thesouro da lulla negra, de qualidade excellente, quanto ao poder calorifero, comprovado por centenas de experiencias, cuja exploração está paralyzada, por motivos de conducção, como seja a insufficiencia do material da E. F. Thereza Christina.

Urussanga, que produz o melhor vinho de Santa Catharina, nos seus diversos tipos, o Moscatel, por exemplo, á tambem um centro carvoeiro, como Orleans, com a sua exportação peida por obstaculos que não vence.

Mais proximo do mar, Tubarão, com o rio do mesmo nome descendo encaochirado da Serra do Mar até Pinheiros, abandonando o leito, como o Nilo, de tempos a tempos, para slagar e velerundar a planicie estensa que tudo produz.

E Imaruhy, até o Rio d'Uau, ou a São Martinho, — emfim uma grande zona que solicita braços diligentes e incisos de comunicação facil em direcção a Lagunas, entreposto commercial, ponto collector de notavel aplejo.

O problema do sul-catharinense está nisso: fazer-se coavergirem todas as produções, da forma que se affigire mais facil, para o porto de embarques.

Não cabo ao Estado, exclusivamente, esse trabalho, mas igualmente aos interessados, aos que se radicaram ao cultivo da terra, e á qual amam e devotam seus esforços.

Cabe a elles, tambem, pela unidade de intelligencia e de gestos O sul-catharinense não é um zero á esquerda nas nossas cogitações por que mais se accentue a nossa latura.

Falla-lhe uma organização irradiando iniciativas, a coragem das melhoramentos de grande alcance, a palavra de fé que incite forços o aponte horizontes.

E esta o sr. Adolpho Konder ha de levar-lhe breve, porque é das suas realizações reunir no mesmo trabalho de grandeza, unificar no mesmo impulso de prosperidade, todas as vontades fortes como toda a energia fragmentada, para uma decisiva e segura obra de triumpho

## Significativa homenagem

A Associação irmão Joaquim, prestando uma solenne homenagem á memoria de d. Esther Costa Campos Lobo, mandou, hontem, celebrar na capella do Asylo de Mendicidade, u'a missa em suffragio de sua bemfeitora, e, logo após a celebração desse acto religioso, em seu salão de honra, no momento de ser descerrada a cortina que envolvia o retrato dessa virtuosa senhora, o sr. dr. Edmundo Accacio Moreira, procurador geral de A. sociedade, produziu magistral discurso, realçando os nobres predicados que ornavam o coraço generoso dessa benemerita catharinense que legando grande parte de sua

valiosa fortuna ao Asylo, deste modo, enriqueceu o patrimonio dessa piedosa instituição de caridade. O orador foi muito felicitado por todas as pessoas, que compunham a numerosa assistencia. A directoria acompanhada de alguns asyloes fez romaria, depositando flores na sepultura de d. Esther Costa Campos Lobo, como ultimo tributo de sua mais protunda gratidão.

## Pharmacia de pernoite

Está, hoje, de pernoite, a Pharmacia Santo Agostinho, á rua João Pinto.

Dir-vos-ei apenas com simplicidade, que é o característico da verdade, que a visita de v. excia. nos deixa a alma repleta de enthusiasmo e enlevo

Discurso pronunciado pelo oratoriano Mario Schuster, por occasião da visita do sr. presidente Adolpho Konder ao Collegio Santo Antonio, em Blumenau

Exmo. sr. Presidente.

A visita que v. excia. ora faz ao Collegio Santo Antonio, nos desvanece sobremaneira.

Incumbido pelos collegas de interpretar-lhes nas sentencias nesta hora festiva, acho que andarei bem aconselhado, dando expresso ás emoções de alegria que me vão no alma.

Não proferirei elogios á pessoa e aos actos de v. excia, pois, seria repetição balbuciante de referencias que ouvimos e vemos muitas e muitas vezes; nem mo atrevirei a discorrer sobre assumptos que se relacionam com nossa vida, ou com os ideaes a que aspiramos, porque seria fazer-vos ouvir coisas sabidas e constituiria atestado ao tempo de v. excia, que sempre é preciso.

Dir-vos-ei apenas com simplicidade, que é o característico da verdade, que a visita de v. excia. nos deixa a alma repleta de enthusiasmo e enlevo.

Vossa gentileza veio ajuntar á admiração e veneração que vos tinhamos como autoridade suprema do Estado, ainda outro sentimento que mais estreitamente a vós nos vincula: o da gratidão.

Si o exmo. sr. Presidente no dia de hoje vem visitar a casa, onde passou uns annos de sua mocidade, o acto de piedade de v. excia, é para nós motivo da mais exultante alegria, pois somos alumnos do mesmo Collegio de que vós fostes gloria e cujos professores nos apresentamos o exemplo de v. excia. para mostrar-nos os resultados do trabalho e do esforço, repatindo sempre que, o que sois vós, o deveis á vossa energia e incansavel esforço.

Permitti, pois, sr. presidente, que de expresso á nossa alegria por vossa presença, e á gratidão pela gentileza de vossa visita, com um enthusiasmo viva a v. excia.

Viva o exmo. sr. presidente dr. Adolpho Konder!

## Professor Laercio Carneira

Regista-se, hoje, o anniversario natalicio do sr. professor Laercio Caldeira, director do gymnasium José Estanício.

Figura de relevo do nosso meio literario, o anniversario é membro da Academia Catharinense de Letras, salientando-se pela sua brilhante cultura.

Pela passagem do seu anniversario, o sr. professor Laercio Caldeira deverá ser, hoje, muito felicitado.

## O methodo do dr. Assuero

Rio, 24 (Radio A. A.)

Os jornezes descrevem as curas maravilhosas que o methodo portuguez Jorge Monjardino vem obtendo com o emprego do methodo do dr. Assuero.

O primeiro operado foi Manoel Pinto de Azevedo, com 57 annos e ha 17 annos que é paraplegico. Tinha a perna quasi esquecida e pouco movimento nos braços.

Submettido á operação, ao deixar a cadeira do medico, Manoel Azevedo executou movimento, que dantes não executava. Pouco depois a cura accentou-se. Outros dois curados foram o escapharidista Manoel Fernandes, que ha 16 annos soffria de surdez e accusava um horrivel incommodo, um ruído em ambos os ouvidos e o advogado Custodio Pedros Guimarães, que soffria de terribes dores de cabeça e ainda o jornalista Amadeu Lisboa que, em 1906 perdeu a fala e movimentos.

Rio, 24 (Radio A. A.)

A imprensa está occupadissima com o methodo do dr. Assuero.

O dr. Estellita Lins entrevistado, manifestou-se um admirador do methodo do dr. Assuero.

## NOTAS

O sr. presidente Adolpho Konder, por intermedio do chefe de sua casa militar, capitão João Maranhão, apresentou cumprimentos de boas vindas, ao sr. dr. Walnor Ribeiro vice-presidente do Estado, que ante-hontem, regressou de Lages.

O sr. presidente Adolpho Konder, fez-se representar pelo chefe de sua casa militar, capitão João Maranhão, nas solemnidades da collação de grão da turma de guarda-livros de 1928, do Instituto Commercial, realizada hontem, sede d'aquelle estabelecimento.

O sr. vice-presidente Walnor Ribeiro, esteve hontem em Palacio, em vista de cumprimentos e agradecimentos ao sr. presidente Adolpho Konder.

O official de gabinete do sr. secretario do Interior e Justiça, visitou, em nome de s. exc. o sr. dr. Walnor Ribeiro, vice-presidente do Estado, chegado ante-hontem a esta capital.

O sr. secretario do Interior e Justiça fez-se representar pelo seu official de gabinete, na festa realizada no Gynnasio Catharinense, em homenagem a S. Luis Gonzaga.

O official de gabinete do sr. secretario do Interior e Justiça, apresentou s. exc. na cerimonia da entrega de diplomas aos novos guarda-livros, no Instituto Commercial.

O sr. secretario da Fazenda Henrique Fontes, fez-se representar pelo seu official de gabinete sr. Adolpho Silveira, a collação de grão dos diplomados do Instituto Commercial da turma de 1928.

## Centenas de catholicos postos em liberdade

Mexico, 24 (Radio A. A.) Em consequencia do accordo entre o Presidente da Republica e o Arcebispo foram libertados centenas de catholicos que se achavam presos nos presidios nas ilhas Tres Marias.

A Madre Concepcion continua ar, porém, presa a cumprir a pena.

## Eleitorado Catharinense

Até 31 de Janeiro de 1928 foram alistados nos 35 Municipios de que se compõe o Estado, os eleitores constantes da relação abaixo:

1 Blumenau	5.315
2 Joinville	4.149
3 Lages	3.561
4 Florianopolis	2.828
5 Tubarão	2.645
6 Campos Novos	2.104
7 Araranguá	2.030
8 Chapecó	1.979
9 Cruzzeiro	1.973
10 Laguna	1.852
11 Tijucas	1.852
12 Porto União	1.703
13 Itajaí	1.523
14 Ouro Verde	1.517
15 Pafloha	1.377
16 Coritibanos	1.260
17 Orleans	1.184
18 S. Joaquim	1.049
19 Mafra	987
20 Biguaçu	943
21 S. José	925
22 Urussanga	904
23 Bom Retiro	889
24 Brusque	875
25 S. Francisco	790
26 Imbituba	713
27 S. Bento	564
28 Itayopolis	475
29 Imaruhy	475
30 Camboriú	455
31 Campo Alegre	402
32 Paraty	377
33 Nova Trento	369
34 Criciúma	350
35 Pôrto Bello	257
Sonma 50,651	

## Dr. Geysa de Boscoli

Distinguiu-nos, hontem, com o prazer de sua visita, o sr. dr. Geysa de Boscoli.

S. s. que fez um brillante curso na Faculdade de Direito do Rio de Janeiro, onde deixou uma invejavel tradição, foi nomeado promotor publico da Comarca de Tijucas, tendo assignado hontem o respectivo compromisso na Secretaria do Superior Tribunal de Justiça, perante o sr. desembargador Americo Nunes, procurador geral do Estado.

O sr. dr. Geysa de Boscoli é um nome sobejamente conhecido como autor theatral, tendo já escripto vinte e duas revistas scenadas no Rio pelas grandes companhias.

O dr. Geysa visitou-nos, acompanhado do seu irmão sr. dr. Galba de Boscoli, chefe da dragagem do porto e do dr. Nina, chefe da respectiva fiscalização.

## De Florianopolis ao Pery-Guassú

(NOTAS DE UM DIARIO)

### CAPITULO II

26 4 29 — Dormi como um justo e despretal alegre e alegre como um passar.

Abri a janella do meu quarto e olhei o relógio. São seis horas mais dez minutos.

Uma neblina leve, maria, de polveira, fluctua ainda por sobre as arvores como echarpes de tulle branco.

Num terceiro amplo, varrido, onde crescem varas esguias de pessegueiros e macieiras, um bando de canários acaba de pousar, numa revolta cinzenta e tremula.

E adiante, para além do balneario, ha um rumor rechimante de roldanas.

As oito horas batemos para Passarinhos, a esperar o presidente já de volta de Italy.

Porque me deixei ficar em Ilha Redonda?

Convercimos o Cid Gonzaga e o Bley Netto que deveriam trepar para o outro caminho, que o nosso, além de vago e escuro, estava com os motores esfalfados.

Mas, de nada nos serviu aquelle notavel alivio de vinte arróbas.

O caminho nascera para fazer gyros vagabundos, sem preços e cuidados, a travez daquellas terras opulentas.

O melhor é deixal-o ir, á mercê do chauffeur, um boni rapaz sanguin, com nervos e de modos graves e lentos.

Duas vezes descemos do caminho para ajudal-o, todo ar-

fante nas suas engrenagens rheumaticas, a subir um toposinho que trepava entre alambrados e sambadías ásperas e rijas.

E já me preparava para reclinar pela decima vez quanto o chauffeur — excellent moço — nos avizou que havíamos chegado a Passarinhos.

11 horas da manhã. Estou aqui sentado num velho tronco de cedro e a olhar o Uruguiay todo reluzindo de sol e de brillhos relampagueantes, ha mais de uma hora.

Estou só.

Os companheiros andam lá em cima, no alto de uma colina, vendo umas obras em construcção e gastando inutilmente munhão de revolver.

— Chega a ser mania, tanto tiro! —

Ao lado do alto de um barranco em rampa vertiginosa, dois homens rolan e atiram ao rio grandes troncos serrados, que resvalam num rumor pezado, mergulham, levantando longos esguichos d'agua.

Depois os troncos fluctuam, junto de outras; e corre pela superficie luminosa do Uruguiay grandes arripos em arco, que fazem oscillar o paus descendo á mercê da correnteza e enorme nas fulgurações tratadas da outra margem.

É o trabalho da jangada, que á cheia levará, para São Thomé, numa viagem lenta de varios dias.

Inspecção com o meu binoculo os longes afogados em luz, pontillados de manchas de ilhas, de pontas verdajentas de barrancos, que parecem se erguer acima da linha espelhanete das aguas.

Esperamos as lanchas, tanto as que partiram antes de nós de Ilha Redonda, como a que deve vir de Aguas do Mel — a «Adolpho Konder» — conduzindo o presidente.

Teria o desembargador Boileux tomado os apontamentos que eu lhe pedi?

As nossas lanchas já chegaram, enoatando a prôa na lanterna escura.

Estamos todos ansiosos.

O Wenceslau Breves, que nós aclamamos chefe da expedição até á chegada do presidente — acaba de descobrir, na curva distante, dois vultos que parecem duas embarcações.

Todos os olhos se fixam naquelles pontos cinzentos, que agora transpuzeram o dorso verde-desmaiado de uma ilha á direita e crescem para nós.

Mais uma hora de expectativa e duas lanchas ancoram, entre a espuma e o barulho fundo das helices dando atrás.

O presidente Konder, attendendo ao convite do presidente Getulio, ficava, aquelle dia em Itahy e mandava-nos buscar.

13 horas — Chegámos á foz das Aguas do Mel, onde ha um grande movimento de embarcações.

É um logar cheio de arvores e de sombras, ingreme, de um barro quasi róxo e picado de louceiras de grammas.

O moço que nos fóra buscar nos aviza de que ha automoveis á nossa disposição e que Itahy está distante ainda uns dois kilometros.

Todos saltam em terra, menos eu, que me preparo, com o coração apertado de maguas e tremores, para voltar a Passarinhos — onde deixei a minha mala.

— Encontra-a-ci?

E ha dentro della objectos de uso, uma duzia de films Agfa e o revolver do Passos Maia!

14 horas. — Estou, emfim, em Itahy, achei a minha mala e almoço homiceramente.

Que immensa sorte! Vou terminar estas minhas notas; bem mereço uns momentos de repouzo, após tantas atribulações e tantos sustos.

# Duas prosperas colonias catharinenses

Publicamos abaixo dados estatísticos a respeito de duas colonias do extremo norte catharinense e fundadas, uma em 1923 e outra em 1927, ambas em franca prosperidade, attestando assim o tio de seus administradores e a riqueza da terra em que se acham localizadas, no município de Clapão:

## I. Colonia Mondahy

FUNDADA EM 1923

- a) Numero de lotes rurais medidos e demarcados 1777 à 25 ha.
- b) Numero de lotes urbanos medidos 464
- Numero de chacaras medidas 80
- c) Numero de lotes rurais ocupados por colonos 352
- d) Familias de colonos domiciliadas:—

nos lotes rurais 221 fam.  
nos lotes urbanos e chacaras 81  
Total 302  
compreendendo cerca de 1450 pessoas, de origem como segue:—

Teuto-brasileiro	ca. 1020	pessoas
Alemães	260	"
Caboções	150	"
Argentinos	16	"
Austríacos	4	" ca. 1450

### e) Estabelecimentos profissionais e industriais:—

Casas comerciais	4
Hoteis	2
Casas de imigrantes	2
Serrarias e moinhos	3
Serrarias e moinhos	1 (em construção)
Olarías	2
Cervejarias	2
Fabricas de gazosa	2
Fabricas de aguardente	2
Estaleiro de botes	1
Garages	2
Ferraria	1
Funilaria	1
Sapatarias	2
Sellaria	1
Cortume	1
Alfaiate	1
Padaria e confeitaria	1
Marcinarias	4
Carpintarias	3
Instalação electrica	1
Fabrica de carroças	1
Medico	1
Parturais	3
Dentista	1
Igrejas	2
Escolas (na sede)	2
Escolas (nas colonias)	4

- f) Generos e productos da colonia:—Milho, tabaco, canna de assucar, arroz, café, feijão, mandioca, legumes, fructas como bananas, ananás, mamão, uva, kaki, laranjas, bergamotas, cidras, limões etc.—banha—
- Estradas carroçaveis (3 m. largura) 85 km.
- Idem (2,2cm. largura) 63 "
- Estradas communs (1 m. largura) 364 "

## II. Colonia Itapyranga

FUNDADA EM 1927

- a) Numero de lotes rurais medidos e demarcados 755 lotes à 25 ha.
- Area de terras medidas em perimetro 1333 "
- b) Numero de lotes urbanos medidos 367
- Numero de chacara medidas 89
- Numero de lotes rurais ocupados por colonos 250
- d) Familias de colonos domiciliadas:—

nos lotes rurais 160 fam.  
nos lotes urbanos 34  
Total 195 fam.  
compreendendo cerca de 780 pessoas, de origem como segue:—

Teuto-brasileiros	705
Alemães	10
Luso-brasileiros	65 ca. 780

### e) Estabelecimentos profissionais e industriais:—

Casas comerciais	2
Idem (na colonia)	1
Serrarias e moinhos	3
Instalação electrica	1
Hoteis	2
Casas de imigrantes	1
Ferraria	1
Cervejaria	1
Padaria	1
Alfaiataria	1
Dentista	1
Marcinaria & carpintaria	5
Pedreiros	3
Igrejas	2
Escolas	3

- f) Estradas carroçaveis (3 m. de largura) 22 km.
- Idem (2,2cm. largura) 71 "
- Estradas communs (1 m. de largura) 160 "

# Sobre o ouvido dos peixes

Esta matéria e até hoje não tem tido questão si os peixes ouvem ou não. Esta questão e de grande importancia para a physiologia.

Para saber a respeito dos peixes sobre esta parte que se chama o ouvido e a organo correspondente, parti para onde se acha localizada e organizei o ouvido do homem e de todos os vertebrados superiores. Em virtude de sua constituição anatomica podem, e se os peixes, ser considerados mudos. E de facto affirmam muitos observadores, que os peixes não ouvem absolutamente a tons de muito alto.

Mas, não se deve esquecer os sons empregados não representam para eles, sensação e até de modo que por esse motivo não se deve esperar nenhuma reacção. Entretanto e possível dar sensação biologica a estes sons.

O professor Dr. Karl von Friesl, na sessão da Academia de Sciencias, realizada em 9 de fevereiro em Munich, Baviera, exhibiu um pequeno aquario em cujos escombros encontravam-se varios peixinhos reges. Quando o professor assobiu appareceram os peixes para receber a sua alimentacao. O mesmo resultado verificou-se quando outra pessoa assobiava.

Estas experiencias, tambem produzidas com diversos instrumentos voçes deram sempre os mesmos resultados. Estes e outros peixes apprehenderam reagir a sons que o homem submerge em aquario e mais espiza de apunha.

Em segunda applicação do professor sons diversos, uns para receber alimentacao, outros para offerecer sub-tancias desagradaveis.

Após certo numero de experiencias distinguiram os peixes tais modificações phoneticas de modo que elles se apresentaram com um son e fugiram com o outro. E mais, até o diversos sons foram pelos peixes gradativamente distinguidos.

Tais resultados autorizam a falar do ouvido de peixes.

Entanto falta ainda a pedra final na columna das conclusões: a saber, de que aqui se trata de uma funçao da orthella interna apesar de latta-lhe o canal. Ou, não se trata talvez de uma funçao muito fina do tacto da superficie da pelle? Procede-se a experiencias neste sentido para discriminar a localizaçao do citado phenomeno. Phylax.

## Uma medida do sr. Ministro da Viaçao

Rio, 24 (Radio A: A).

Em vista dos pareceres da Inspectoria de Entradas do sr. ministro Victor Konder autorizo a inclusao no art. 58 do regulamento geral de transportes as seguintes disposicoes complementares:

As requisicoes de trens especiais para gado só serão attendidas mediante deposito feito na estrada de procedencia com a antecedencia de seis dias da importancia do frete até o destino.

a) em caso de atraso do embarque de animaes serão applicadas as disposicoes do art. 84 e seus paragraphos; b) em caso de desistencia do trem especial o requisitante perderá em beneficio da estrada que fizer remessa das gaiolas 50 o/o do deposito feito.

Nos pontos previamente determinados para tratamento de animaes as paradas serão cobradas a razao de 50\$000 por 70ra ou fracção, depois de esgotada a quarta hora.

## Melhoramentos Municipaes

A Prefeitura Municipal está aterrando em toda a sua extensao a rua General Bittencourt.

Com as ultimas chuvas e devido ao constante trafego, aquella rua ficou intransitavel.

Com o emprego de macadam de excellente qualidade, o seu aspecto e dos melhores.

O leito daquella via publica ficou abakulado e resistente.

—Estão sendo convenientemente aterradas as novas ruas, abertas nos terrenos do sr. Angelo La Porta, nas immediaçoes do Tiro Allemão.

Como se sabe, os terrenos foram divididos em lotes, onde estão sendo construidas casas de particulares.

## Notas financeiras

### Do Brasil

Os dados financeiros apurados ultimamente sobre a vida economica do Estado attestam a franca prosperidade da Bahia.

A receita arrecadada em 1928 registra notavel augmento. Em 1926, a receita do Estado foi da quantia 50.257.589\$536, e em 1927 attingiu a 63.853.999\$405, para chegar no anno de 1928 a 70.711.000\$000.

Fundou-se em Barbacena o Banco do mesmo nome, systema Luzzatti.

### Do estrangeiro

A Liga das Naçoes acaba de emprender a tarefa de estabilizar em todo o mundo o poder aquisitivo do ouro.

Com o restabelecimento gradual em todas as naçoes do padrão ouro, as fluctuaçoes do poder aquisitivo, do metal amarelo, ainda constituem um dos serios obstaculo para o completo desenvolvimento do intercambio internacional.

O primeiro passo no empreendimento da Liga será a nomeaçao de um commissao de oito ou nove peritos em questoes financeiras das principais naçoes monetarias do mundo, a qual se incumbirá de fazer amplas pesquisas sobre a materia.

Em primeiro lugar, a commissao estabelecerá as causas determinantes das fluctuaçoes e as variaçoes do poder aquisitivo do ouro, afim de verificar o effeito dessas fluctuaçoes na vida economica das naçoes e especialmente sobre o commercio internacional.

Espera-se que o Conselho da Liga, em sua proxima reuniao, esteja em condições de nomear a commissao de peritos e preparar o plano que será posto immediatamente em execucao.

Não se deve illudir por annuncios bombasticos. — Pergunte-lhe a que pagaram premios este mez? A Empresa Catharinense de Sorteios Limitada publica mensalmente os premios que paga.

# Secção Agricola

## As madeiras para as caixas de laranjas

Ja se vem cuidando no alargamento da cultura da laranja para a exportação dos seus fructos, isto e da laranja de murgue ou seleçao da Bahia e da pera.

Tempe tambem de pensarse no meio de acondiciona-las para aquelle fim, de accordo com as exigencias do mercado, o que e de inevitavel importancia, infelizmente mal reconhecida.

Com toda a certeza apparecerão espiritos criticos condemnando de estas idéas, julgando-as excessivamente prematuras e, além disso, incapazes.

Devemos lembrar que muitos outros Estados estão cultivando seriamente esta cultura, e e bem possível que a sua exportação venha ate aqui, principalmente se os productos continuarem a ser exportados á granel, atirados ao fundo dos vagões das estradas de ferro, das carretas e dos caminhões, sem o menor principio de hygiene, além de outras circumstancias, que serão comprehendidas pelo povo que aos poucos se educa para apreciar-as.

E e bem possível tambem que se opere a exportação de madeiras para a construcção das caixas, como se dá para outros mistes, por ser o seu preço mais baixo visto a mão de obra mais barata, a existencia de grande numero de serrarias, etc.

E e bem possível que muitos entendidos no assumpto julguem tambem que e desnecessario cogitar-se de madeira para a construcção de caixas para acondicionamento de laranjas, porque pensam existir no Estado essencias prostraveis e em abundancia para esse fim, quando existir concorrência, o grande beneficiador do povo, que sabe apreciar o que e bom.

O mercado exige caixas-tipo, caixas padrão, com medidas estipuladas, sempre uniformes, de uma coloração clara, um modo especial de pintar as caixas, além da maneira de collocar os rotulos e varias exigencias com referencia ás fructas.

Não e tão facil encontrar-se madeira com as condições necessarias para um acondicionamento conveniente das laranjas, satisfazendo ao mesmo tempo ao importador e ao exportador.

O importador exige principalmente a uniformidade da cor da madeira da caixa, na apparencia do seu exterior e no seu tamanho.

O exportador tem as suas conveniencias na escolha da madeira, que deve ser aliada áquella do comprador. A madeira deve ser leve, de facil apparelhamento, receber facilmente os pregos sem rachar e ainda não empenar, sem se esquecer daquellas qualidades de durabilidade.

Em se tratando da planta e de preferencia a escolha das mais rusticas, de crescimento rapido, de uma grande facilidade de propagação, capaz de brotar vigorosamente quando cortada, de uma perfeita adaptaçao ao local onde vae ser explorada, etc.

Dentre as madeiras experimentadas para satisfazer a todos esses pontos conjuntamente, a que melhor resultado apresentou foi o cinnamon, tambem conhecido pelos nomes de jasmim de cachorro, saboeiro, jasmim de soldado, etc.

E e natural que muita gente pense que o pinho preste-se admiravelmente a construcção das caixas. Infelizmente não e exacto. O pinho e, em geral, madeira impropria pela sua coloração e nodosidade. A sua cor não e homogenea e uniforme, e por isso dá caixas manchadas e pardacentas e não claras conforme requer o mercado.

Além disso o pinheiro não e arvore de rapido crescimento e que brota quando cortada, e assim fica obrigado a uma nova plantação, desde que se explore racionalmente.

O ceiro apresenta entre outras desvantagens a sua coloração que e avermelhada, logo depreciada pelo mercado.

Uma das nossas madeiras que tambem julgarão optima e o jacaré, que ainda tem o nome de monjoleiro, facilmente reconhecido pela casca que e fendida com serrilhas, como as do um jacaré, nos galhos novos, desaparecendo nos galhos mais antigos. As caixas, entretanto, são nodosas, muito feias, por ser a madeira arpejada, além de serem 1,5 kilo mais pesadas que as caixas-tipo. Outro inconveniente e que a arvore só pode produzir a madeira para esse fim aos dez ou doze annos do idade.

Outra madeira que era acreditavel prestar-se e o nosso gigantesco guapuruvu. O peso de uma caixa feita com a sua madeira e da caixa-tipo, mas apodrece facilmente, além de receber mal a pregao e offerecer pouca resistencia nas dimensoes exigidas.

O eucalyptus foi experimentado mas um dos inconvenientes da madeira, das variedades de maior densidade, e produzir caixas com dois kilos mais de peso que as caixas-padrão têm.

A grevilha e como o eucalyptus uma planta exotica e pelo seu crescimento rapido podia ser utilizada, mas a sua madeira não se presta, comquanto lindissima, por ser escura e avermelhada. A outra desvantagem e que as caixas pesam mais 1 kilo que as caixas-tipo.

A planta que apresenta as maiores vantagens para a construcção das caixas e o cinnamon, de que faremos em seguida.

ARIOSTO PEIXOTO  
(Inspector Agricola Federal)

## Regresso do sr. Washington

Rio, 24 (Radio A A).  
Regresso de sua excursao a Paraipolis o sr. presidente Washington Luis, que desembarcou na Central do Brasil ás 23 horas.

## Ramo Franco

Liisboa, 24 (Radio A. A.)  
O cruzador «Vasco da Gama» radiotelegraphava das cercanias dos Agores communicando a chegada ali de Ramon Franco.





# Companhia Fabril de

## Papel Itajahy

### Itajahy Santa Catharina

Endereço Telegr.: "PAPEL" Caixa Postal 18

#### Unica fabrica de papel no Estado de Santa Catharina

Fabricação de todas as qualidades de papel de embrulho e de jornal, de materias primas nacionais e estrangeiras

REPRESENTANTES em todos os Estados do Brasil

Fornecimento para todos os Estados

### Sociedade Musical Amor Capitania dos Portos de Santa Catharina

Assembleia Geral extraordinaria

De ordem do senhor presidente, convidado os senhores membros desta sociedade para a sessão da Assembleia Geral extraordinaria a realizar-se a 30 do corrente, ao meio dia, em sua sede social.

O assumpto a tratar é de elevada importancia a esta sociedade. **Manoel Chimenes de Oliveira** 2º Secretario

### Concurrença Publica

Chama a attenção dos interessados para o Edital de concurrença publica affixado ás portas desta Capitania, para construção de uma muralha de arino e concertos no caes e escada de desembarque da Fortaleza de Anhatomirim.

Capitania dos Portos de Santa Catharina, Florianopolis em 25 de Junho de 1929.

**Artur de L. Pinto da Luz** Secretario

## Cia. de Navegação Lloyd Brasileiro

### AGENCIA DE FLORIANOPOLIS

End. Telegr.: Directoria-DL de Fl. - Agência de Navegação Codigos A. B. C. de Fl. - Bentes - Western Union - Particular - Angra

Vapores esperados do norte e sul, movimento de cargas e passageiros no porto de Florianopolis:

**Ape. Na cimento:** Chegará do norte no dia 18 do corrente sabindo depois para o porto de Laguna. Recebe cargas, encomendas, valores e passageiros.

**Ape. Nascimento:** Chegará de Laguna, no dia 20 do corrente sabindo depois para os portos de Itajahy, São Francisco, Santos e Rio de Janeiro. Recebe cargas, encomendas, valores e passageiros.

**Cmte. Capella:** Chegará do sul no dia 20 do corrente sabindo no mesmo dia para os portos de Paranguá, Santos e Rio de Janeiro. Recebe cargas, encomendas, valores e passageiros.

**Cmte. A. cidio:** Chegará do norte no dia 23 do corrente sabindo no mesmo dia para os portos de Rio Grande, Pelotas e Porto Alegre. Recebe cargas, encomendas, valores e passageiros.

**Cmte. Alvim:** Chegará do Sul no dia 27 do corrente sabindo depois para os portos do Paranguá, Santos e Rio de Janeiro. Recebe cargas, encomendas, valores e passageiros.

**Chata Miranda:** Chegará do norte no dia 26 do corrente sabindo depois para os portos de Laguna, Rio Grande, Pelotas, Porto Alegre e Corumbá. Recebe cargas encomendadas, valores e passageiros até 15 pessoas.

### MINISTERIO DA AGRICULTURA, INDUSTRIA E COMERCIO - SERVICO DE INSPECÇÃO E FOMENTO AGRICOLAS - INSPECTORIA AGRICOLA DO BRASILEIRO

Inspeção Agrícola - Fomento

De ordem do Sr. Director do Serviço de Inspeção e Fomento Agrícola, chama a attenção dos interessados para que, nesta data, foi publicado o Edital de concurso publico para a obra de "Pavimento de cimento" nos pontos de acesso existentes no Campo de semeaduras de Itajahy e tem assignado para a obra o n.º 521 a seguinte importância de 30 mil réis de 1.º e 2.º ordens, e em depósito em Bom Fecho na quantidade de 5.000.000. O Sr. Director do Serviço Agrícola, chama a attenção dos interessados para que, nesta data, foi publicado o Edital de concurso publico para a obra de "Pavimento de cimento" nos pontos de acesso existentes no Campo de semeaduras de Itajahy e tem assignado para a obra o n.º 521 a seguinte importância de 30 mil réis de 1.º e 2.º ordens, e em depósito em Bom Fecho na quantidade de 5.000.000. O Sr. Director do Serviço Agrícola, chama a attenção dos interessados para que, nesta data, foi publicado o Edital de concurso publico para a obra de "Pavimento de cimento" nos pontos de acesso existentes no Campo de semeaduras de Itajahy e tem assignado para a obra o n.º 521 a seguinte importância de 30 mil réis de 1.º e 2.º ordens, e em depósito em Bom Fecho na quantidade de 5.000.000.

Inspeção Agrícola - Fomento em Florianopolis em 22 de junho de 1929.

O Inspector Agrícola **Edson B. Pereira**

O dr. Carlos de Araujo Gonim, delegado auxiliar do Estado de Santa Catharina, forma da lei etc:

Faz saber a todos os conductores de vehiculos, por este publico edital que nas ruas e praças do perimetro Urbano, abaixo mencionadas, fica prohibido conduzir seus carros com velocidade superior a 20 kilometros a hora, sendo nas demais permitido 40 kilometros, na maximo.

As ruas, cuja velocidade é permitido desenvolver até 20 kl, são as seguintes: rua João Pinto; rua Tiradentes; rua Victor Meirelles; rua Fernando Machado; rua Visconde de Ouro Preto; rua Aniceto Paiva; rua Padre Miguelino; rua Tenente Silveira; rua Felippe Schmidt; rua Conselheiro Mafra; praça 15 de Novembro; praça Pereira de Oliveira; praça 17 de Novembro; Caes liberdade; rua Almirante Alvim; rua Trajano; Avenida Trompowsky, e rua Esteves Junior.

Os infractores ás presentes disposições, alem da multa, ficam sujeitos ás penas da lei. Dado e passado, nesta Cidade de Florianopolis, aos dez dias do mez de junho do anno de mil novecentos e vinte nove, eu Honorino Anselmo Beker, escrivão que o escrevi. (ass.) **Carlos Araujo Gondim.** Está com forme o original. **Honorino Anselmo Beker,** escrivão da Chefatura de Policia

**THESSOURO DO ESTADO**  
De ordem do sr. Director do Thesouro do Estado, manda o sr. Sub-Director de Rendas fazer publico, para conhecimento dos interessados, que nesta Sub-Direc-



**Não faça experiencias Pinte seu automovel com "DUCO", Fabricado por Du Pont**

For ser a unica pintura garantida

Agente para o Estado de Santa Catharina

**JOSE F. GLAVAM** - Rua João Pinto n. 4  
End. tel. GLAVAM - FLORIANOPOLIS

oria procede-se, durante o corrente mez, a cobrança das Taxas de Agua e Esgotos, relativas ao 2º trimestre do corrente exercicio.

Os srs. Collectados que não satisfizerem o pagamento de suas quotas dentro deste prazo, ficarão onerados com as multas de 5, 10 e 20% sobre o valor da taxa, nos seguintes tres mezos e depois sujeitos a cobranças antigavel ou judicial.

Sub-Directoria de Rendas, 1º de Junho de 1929.

O Descripturario **Dante Natividade**

**THESSOURO DO ESTADO**  
De ordem do sr. Director do Thesouro do Estado, manda o sr. Sub-Director de Rendas fazer publico, para conhecimento dos interessados que durante o corrente mez, procede-se nesta Sub-Directoria a cobrança do imposto sobre o movimento commercial e Industrial, relativo ao 2º trimestre do corrente exercicio.

Os srs. Collectados que não satisfizerem o pagamento de suas quotas dentro deste mez, ficarão onerados com as multas de 5, 10 e 20% sobre o seu valor, nos seguintes tres mezos e depois sujeitos a cobranças antigavel ou judicial.

Sub-Directoria de Rendas, 1º de Junho de 1929.

O Descripturario **Dante Natividade**

**ANTENOR MORAES**  
Cirurgião - Dentista  
Rua Deodoro n. 26  
Especialista em trabalhos de ponte (bridge-work), sob absoluta garantia.



**Material Electrico**

A mesma norma que serve de guia para a construção das grandes machinas da "General Electric Co.", são rigorosamente mantidas na fabricação do material e accessorios, marca G. E., para installações.

Cada pedaço de cabo, tubo ou fio flexivel; cada caixa de união, de junção, de derivação ou de contacto; cada interruptor ou porta-lampada, tudo se projecta e fabrica para durar indefinidamente e prestar o melhor serviço.

**GENERAL ELECTRIC**  
CURITYDA  
R. 15 de Novembro, 47  
Agente nesta capital: **S. A. CASA MOELLMANN**

**Junta Commercial do Estado**  
De ordem do sr. Presidente da Junta Commercial, chama a attenção dos srs. commerciantes desta capital e do interior do Estado, para o art. 11 doCodigo Commercial, que reza o seguinte:  
"Aquelle que negociar no territorio da Republica, seja individuo ou sociedade commercial, com um fundo de capital maior de cinco contos de réis (5.000\$), não tendo sellados e rubricados os livros exigidos pelo art. 11 doCodigo Commercial, fica sujeito á multa de 200\$000 a 1.000\$000; Lei n. 559 de 1898, art. 8. Decreto n. 3564 de 1899, art. 62."  
Secretaria da Junta Commercial do Estado, em 4 de maio de 1929.  
**João Tolentino Junior,** Secretario.

# Companhia Nacional de Navegação Costeira

## MOVIMENTO MARITIMO PORTO DE FLORIANOPOLIS

Serviço de passageiros e de cargas

Para o Norte		Para o Sul	
O paquete ITAPACY sahirá a 26 do corrente para:	O paquete ITAQUERA sahirá a 29 do corrente para:	O paquete ITAGIBA sahirá a 27 do corrente para:	O paquete ITAIPAVA sahirá o 1.º de Julho para:
Itajahy Paranaguá Antonina Santos São Sebastião Rio de Janeiro	Paranaguá Antonina Santos Rio de Janeiro Victoria Bahia Maceió Recife e Cabedello.	Rio Grande Pelotas Porto Alegre	Itaituba

**AVISO:**

Recibe-se carga e encomendas até a vespera da saída dos paquetes.  
 Attende-se passagens no dia da saída dos paquetes, á vista do atestado de vacina.  
 Para os paquetes que são obrigados a fundarem em Rationes, a Companhia fornece gratuitamente a condução para os Srs. passageiros, sendo expressamente prohibido, no mesmo levarem consigo bagagem de porão, a qual devera ser entregue nos Armazens da Companhia, na vespera das saídas dos paquetes, até ás 17 horas para ser conduzida gratuitamente para bordo em embarcações especiais.

Para mais informação com o Agente

**J. SANTOS CARDOSO**

RUA CONSELHEIRO MAFRA, 33 — TEL. 254 — FUND. TEL. COSTEIRA

### Empresa Nacional de Navegação Hoepcke

TRANSPORTE RAPIDO DE PASSAGEIROS E DE CARGAS COM OS PAQUETES  
 "CARL HOEPCKE", "ANNA" e "MAX"  
 SAHIDAS MENSAES DE SEUS VAPORES DO PORTO DE FLORIANOPOLIS

Linha FLORIANOPOLIS—RIO DE JANEIRO, escalando por Itajahy, S. Francisco e Santos.	Linha FLORIANOPOLIS—PARANAGUÁ, escalando por Itajahy e São Francisco.	Linha FLORIANOPOLIS—LAGUNA
Paquete "Carl Hoepcke" dia 1. Paquete "Anna" dia 8. Paquete "Carl Hoepcke" dia 16. Paquete "Anna" dia 23. Saídas as 7 horas da manhã	Paquete "Max" dias 6 e 20. Saídas ás 22 horas.	Paquete "Max" dias 2, 12, 17 e 27. Saídas ás 21 horas

**AVISO:** Todo o movimento de passageiros e cargas é lícito pelo trapice RITA MARIA.

**PASSAGENS:** Em vista da grande procura de accomodações em nossos vapores, scientificamos aos srs. interessados que só assumiremos compromisso com os commodos reservados, até ao MEIO DIA da saída dos nossos vapores.

**EMBARQUE:** Para facilidade do serviço só daremos ordens de embarque até ao MEIO DIA da saída dos nossos vapores.

Para passagens, fretes, ordens de embarque e demais informações, com os proprietarios

**CARLOS HOEPCKE S. A.**

### Pinte o seu Automóvel



produto de: **BERRY BROTHERS INC.**

Representantes exclusivos para todo o Estado de Santa Catharina.  
 CELSO SILVEIRA & Cia., Ltda — Rua Silva Jardim 51n  
 Caixa Postal n. 20. — End. tel. Rugby. — Florianópolis.

**MARMORARIA GOMES**

—de—  
**MARIA DOMINGUES LEITE GOMES**

NESTA CASA EXPONTA SE TODA QUALQUER TRABALHOS DE MARMORE  
 Marmoros, Espelhos, Gabinetes, Lâmpadas, etc.  
 Tem postos para o serviço de ornatos.  
 Abre-se qualquer typo de letra.  
 O marmore no projecto é legítimo de Carrara (Italia) o melhor.  
 Residencia e officina, rua Conselheiro Mafra n. 150.  
 S. Catharina—Florianópolis—Brasil.

**ADVOCACIA**

O Dr. Arthur Costa aceita o patrocínio de causas e causas commerciaes, perante a Justiça Federal e a Estadual.  
 Em Florianópolis

**AFINADOR DE PIANOS**

O antigo e conhecida afinador e concertador de Pianos, Prof. de musica Basilio Ferrari, de passagem por esta Capital, offerece seus servicos por preços modicos.  
 Pode ser procurado na Relojoaria Grillo á Rua Aracy, neste P. a. va.

**ALTA DE NOGUEIRA**

Emprego com excellentes condições salariaes.



Torreção e ... da Café á Eletricidade

—DE—  
**C. Costa & Cia.**

## Café Indio

PURO E

Vendido exclusivamente em pacotes

Preparado com superior typo de café da Ilha

Café "Guarany,"

Com assucar e manipulado

com seleccionado typo de café da ILHA

Rua Almirante Alvim, 18

Telephone, 305



Florianópolis—Santa Catharina

Preferam os afamados typo de café

"Indio" e "Guarany"

### Codigo Judiciario do Estado

Acha-se á venda na gerencia deste diario e nas Livrarias Moderna e Entres, o Codigo Judiciario do Estado.

O preço de cada exemplar é de 10\$000.

**Prefeitura Municipal**

**Edital**  
 De conformidade com o artigo 40 § 4.º do Codigo de Posturas Municipaes, faço publico para conhecimento dos interessados que é expressamente prohibido collocar e conservar nas praças e ruas da cidade, mercadorias, lenha, fardos, caixoes e outros objectos ou volumes que, de qualquer forma impossibilitem o transito publico; o infractor fica sujeito a multa de rs. de 10\$ a 20\$000 e o duplo nas reincidencias, sendo que, excedendo de 24 horas de permanencia dos alludidos volumes, a Prefeitura mandará recolhê-los ao deposito publico, vendendo-os em hasta publica para pagamento da multa imposta, na forma dos artigos 253 e 254 do mencionado Codigo.  
 Prefeitura Municipal de Florianópolis 14 de junho de 1929  
 Fiscal Geral Nabor Julio d'Oliveira

Empresa Cinematographica e Theatral



A. Mattos Azéredo

**CINE VARIEDADES** - Hoje - 4a. feira, 26 de Junho de 1929 - Hoje

Uma Unica Sessão - Às 7 1/2 horas em ponto - Uma Unica Sessão

Preços - Friza 8\$000 Platéa 1\$500 Geral \$600

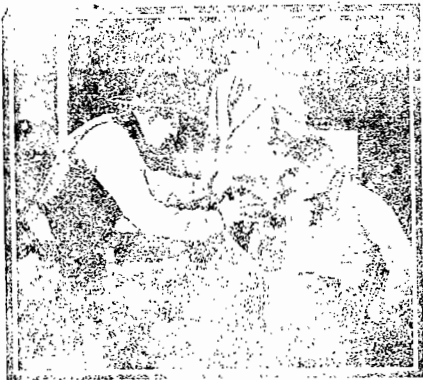

*Scene from 'The Cavalier from Plinicois' starring TOM MIX*

Fox Jornal -- 1 parte de optimas reportagens cinematographicas.

Leves Apaixonados -- Comedia Fox em 2 partes das celebres bichos amestrados, Imperial.

**Cavalleiro das Plinicois**

Uma linda pellicula inédita da Fox Film com interpretação de TOM MIX, o formidável creador de uma centena de produções do Fox-West, salvando o "cobrinha" denotando qualidades de saltador e conquistado o amor de SALLY BLANE, nova e torrosa "leading-woman" do famoso "ar" da corda e da sela.

Um film de grande atracção e de sensações.

AVISO: Este film não será exhibido em matiné.

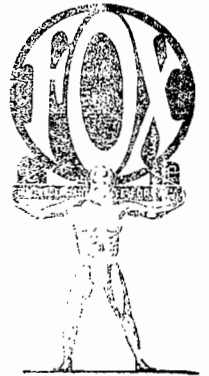

**Entre perfumes e perfidias**

BELLISSIMO DRAMA DA PARAMOUNT!  
UM ASSUMPTO PURAMENTE NOVO!!!

**AMANHÃ - Sessão Elegante - AMANHÃ**



UM LUXUOSO CINE-ROMANCE DE INTENSA  
MORALIDADE COM O DESEMPENHO  
DA ENCANTAEORA

Esther Ralston

e

Warner Baxter.

6a. feira

Segunda e última epoca do formidavel film da marca UFA

**A grande guerra**

O credo de se filmar a guerra é mesmo quasi impossivel. A guerra com todos os seus males, com todos as suas desgraças.

Este film foi tirado nos proprios campos de batalhas, mostrando os horrores de 1914 a 1918.

Os combates entre os inimigos de trincheiras a trincheiras, a entrada da Bulgaria no grande conflicto, as festas de natal nos acampamentos militares e o celeberrimo combate ao redor de Verdun, onde milhares de milhares de bravos, de muitas facções em lucta perderam a vida esperancosa.

E' preciso vê-lo para sentir-se a grandeza do arrojo que os seus confeccionadores tiveram no meio dos maiores tormentos.



Sabbado:

**Vaidade**

e

**Sacrificio**

Sentimental drama da Columbia em 8 duplas partes.  
São seus interpretes os consagados astros da scena-muda:  
WILLIAM TOOKEH -- REED HOWERS

E  
CLAIRE WINDSOR.

Domingo - SOIRÉE CHIC - Domingo

**RACHEL**

E' uma formidavel super maxima da Paramount com o desempenho da notavel e distincta actriz poloneza POLA NEGRI, no auge de sua encantadora belleza, alcança mais um grande triumpho em sua imponente arte interpretativa. Este film tem um enredo sensacional em que a inveja, a malicia, o odio e o vicio, são finalmente dominado á custa de grande sacrificio.

O actor NILS ASTHER, no papel de galã está á altura de seus passados triumphos.  
E' um film em que POLA NEGRI traz a tela uma interpretação das melhores de que se pode gabar a festejada e popular actriz.

RACHEL, a encantadora, procedente de lugar ignorado, surge do nada para electrizar o coração de Paris e atrahir sobre sua pessoa as vistas de todo o mundo. Hoje, tantos annos passados, encontra a formosa actriz o seu prototypo na pessoa da excelsa artista POLA NEGRI, que nos dá um retrato vivo da RACHEL que se fez rainha de Paris e dominou pela sua arte e a sua belleza, o coração de todos os homens.