

Caixa Mercantil Rio Branco

27-Rua Felipe Schmidt-27

(Ao lado da igreja de São Francisco)

Carta Patente, n. 9

Inscrevam-se neste tão útil e conhecido Club de mercadorias por meio de sorteios, cuja contribuição é de 500 réis semanais.

Os nossos sorteios serão feitos todas as segundas-feiras, às 3 horas da tarde, por meio de urnas e esferas, em a nossa filial à rua Felipe Schmidt, 27, sob a fiscalização do Governo Federal.

Distribuímos 11 prêmios semanais, por 500 réis, sendo 4 de 4500\$000, 10 de 50\$000 e mais 25 remissões.

O nosso Fundo de Recombolo é garantido, pois depositamos no Banco do Brasil, nesta capital, de todo sorteio a quota destinada a este Fundo, a qual correirá juros em benefício dos nossos prestacionários.

Custa R\$. 1\$500 uma caderneta já com um sorteio pago.

Os prêmios serão proporcionados no número de sorteios que.

Os sorteios serão realizados todas as segundas-feiras.

INSCREVE-VOS! INSCREVE-VOS!

BARRETO, LIXA & CIA.

(Com sede em Aracaju—Serripé)

EDITAIS

O dr. Alcino Caldeira, juiz de direito da comarca e de Porto União, Estado de Santa Catarina, na forma da lei, etc.

Faço saber aos que o presente edital vier o conhecimento tiveram que por parte do falido Valodino Guelmann, me foi dirigido a seguir o pagamento do seguinte: Sr. Dr. Valodino Guelmann, comerciante, estabelecido nesta cidade à rua Prudente de Moraes, com casa de moveis e tapeçarias, v. ex. a, o seguinte: Que, há cerca de sete meses, a firma comercial Solene & Cia, com sede na cidade de Ouro Verde deste Estado, requereu a falência do suplicante, obtendo despacho favorável. Que, decretada por v. ex. a, a falência do suplicante, na primeira Assembléa de Credores, este, depois da competente verificação de credito cujo importe de Credores habilitados a esta se junta por cortido, obteve concordata; Que por essa concordata, o suplicante se comprometeu ao pagamento de um por cento (2%) dos creditos, pagáveis de uma só vez, no prazo de seis meses da data da homologação des concordata; Que, isso feito, os credores em numero legal acclamaram a proposta de concordata que foi, nos termos legais, homologada por v. ex. a. Que, após da nove deste mes, terminou o prazo de seis meses para pagamento dos vários credores do suplicante, nesta concordata representados, como se verifica dos documentos aqui junto, e por isso, é esta para requerer a v. ex. a, o fundamento na primeira parte do artigo 144 da Lei n. 2.024 de 17 de dezembro de 1908, que autoriza esta em separado e publicação pela imprensa, em edital de 30 dias, para dentro desse prazo qualquer credor cuo prejudicado oppôr-se ao pedido do suplicante e, decorrido esse prazo com opposição ou sem ella, seja sobre o presente pedido de reabilitação devidamente ouvido o Curador das Massas Fallidas. E preenchidas essas formalidades, seja v. ex. a, servido conceder a reabilitação ao suplicante e requerida, sendo a respectiva sentença publicada por edital e comunicada aos funcionarios e corporações aos quaes foi a falência avisada. Nestes termos p-

Deferimento. Estavam colladas duas cartas illas do Estado de Santa Catharina do valor de quatro mil réis, assim inutilizadas. 13 de Novembro de 1928. (a) Valodino Guelmann. Profet nella e despacho seguinte:—A. Publique-se em edital de trinta dias, este requerimento no jornal Republica, de Florianópolis, de accordo com o que estáde o artigo 146 da lei 2.024 de 17 de dezembro de 1908. Porto União, 14—11—928. (a) A. Caldeira. Dado e passado nesta cidade de Porto União, aos 26 dias do mes de dezembro de 1928. Eu, Affonso Ligoto de Assis escrivão que o subscreevi. Está collada uma estampilha estadual do valor de um mil réis, assim inutilizada. Porto União, 26 de Novembro de 1928. Alcino Caldeira. Está conforme com o original do que dou fé. O escrivão Affonso Ligoto de Assis (15) 12al.

PREFEITURA MUNICIPAL ANIMAES A SOLTA

Outras providencias

Nos termos dos artigos 59 e 138 e seus §§ do Código de Posturas Municipaes, faço publico para conhecimento dos interessados que é expressamente prohibido ha gar cuido, palhas, agnas, bovidas, imundidades, animais mortos, lixo e entulhos, nas praças, ruas, céus, praças e logradouros publicos deste municipio, epenalmente no perimetro urbano da cidade, assim como conservar a solta animal cavalari, mmar, bovino, ovelhum, caprino e outr: a ems mesmos locais.

Os ares proprietarios de animaes ficam desde já soltos que, a partir deste data, será apprehendido todo e qualquer animal que for encontrado vagando a solta, e seu dono multado de 10\$ a 15\$, e o dobro na reincidencia; e todo e qh 1 quer o proprietario que infrinir a parte relativa ao saneamento, sujeito tambem a mesmas penas. E para que não se allegue ignorancia, se publico o presente pela imprensa. Prefeitura Municipal de Florianópolis, 15 de Janeiro de 1929. O Fiscal Geral Nabor Juliao d' Oliveira (15) 3

Escola Complementar

ANEXA AO GRUPO ESCOLAR LAURO MULLER

Exames do 2a. época e de admissão.

Para conhecimento de quem interessar possa faz publico que estão abertas, até o dia 26 do corrente, as inscricoes para os exames da 2a. época desta Escola bem como os de admissão ao 1.º anno.

Os candidatos poderão tomar informações em o abaixo assignado, diariamente, das 9 as 12 horas, na sede do Grapo Escolar «Lauro Muller».

Florianópolis, 15 de Janeiro de 1929.

Flordardo Cabral Diretor. (8) 5

THEZOURO DO ESTADO Seção do Contencioso

Avião aos ares, Edasdo Jacintho Borba e Domingos D'agosto que existiam nesta seção duas dividas, respectivamente de Imposto de Patente de Babiada fumo e Industria e Profissões, 2.º semestre do exercicio de 1928, cujas certidões serão enviadas à Promotoria Publica da Comarca, para cobrança executiva dentro do prazo de 15 (quinza) dias, caso não sejam saldados amigavelmente.

Os javicas para tal cobrança foram remetidos em tempo, declarando o correio não ter encontrado os destinatarios no lugar indicado (Districto de Trindade).

Florianópolis, 8 de janeiro de 1929.

José Rocha Ferreira Bastos. Pro. Fiscal.

Pelo presente, edital fica convidada a firma Meirelles e Souza com sede em União da Victoria, no Estado do Paraná a retirar e pagar os devidos emolumentos no total de 3984 0/ (trinta e nove mil e quatrocentos réis), uma certidão pedida em petição de 5 de janeiro de 1928 sob pena de, no prazo de, quinze dias, ser inscrita a divida e cobrada executivamente.

Thezouro do Estado de Santa Catharina, em Florianópolis, 15 de janeiro de 1929. Newton ao Luz Macuco. Enc. do expediente 3—3

Prefeitura Municipal de Cruzeiro

EDITAL — CONCURSÃO De ordem do Sr. Prefeito Municipal se faz publico, para conhecimento dos interessados, que, de conformidade com a autorisação, que lhe foi conferido pelo Art. 8.º Letra D. da Lei n. 93 de 22 (dois) de Novembro de 1928, se achia aberta a concorrência publica pelo prazo de sessenta (60) dias, a contar da data da publicação deste edital, para a instalação e fornecimento de luz electrica, destinada à illuminação publica e particular da sede do Municipio, bem como de força motriz destinada para fins industriaes.

As propostas, que deverão ser apresentadas em carta fechada e encriptas com chave, sem enclaves nem rasuras, mencionando: A) O sistema da distribuição e o tipo a empregar. B) O tipo de lampadas a adoprar e a respectiva intensidade. C) O tempo ou horario do funcionamento da illuminação nos duas estações do anno. D) O preço tanto da luz como da energia.

E) A fixação do preço e da terminação dos trabalhos de instalação. F) O prazo de duração do contrato.

As propostas serão abertas na Prefeitura, em presença dos interessados, ás 14 horas do dia immediatamente seguinte em que se completarem os sessenta (60) dias estipulados neste edital para a apresentação das propostas. Os concorrentes deverão provar com documentos habues, que se achiam quites com as fazendas Federaes e Estaduaes do Municipio. Terá o prazo de trinta (30) dias para a assignatura do contrato, o concorrente cuja proposta for aceita. Esse prazo será contado da data da abertura das propostas. E' fixada em dois centos de réis

(2.000\$000), a importância destinada a garantia da assignatura do contrato.

Essa assignatura se não verificar dentro do prazo estipulado, revertêr-se-á em benefício dos cotras municipaes a somma supra referida. Para informações outras que pretenderem, os interessados deverão dirigir-se ao Engenheiro da Prefeitura.

Secretaria da Prefeitura Municipal de Cruzeiro, 2 de Janeiro de 1929. Reynaldo A. Borges Secretario interno

DIRECTORIA DE TERRAS E COLONIZAÇÃO

Luiz Hubert, escripturario da Agencia do 8.º Districto do Communiadno da Gera do Estado e preposto da Directoria de Terras no ex-Nucleo Esteves Junior, faz publico para conhecimento dos interessados que, em accordance com os autos do processo de medição e demarcação das concessões de terras dos srs. Cerschtitz e Cerschtitz e Cia. nos Rios Formigas, Antas, Pinheira Antas Municipaes de São José e Tijucas, avisada todos os interessados e heres confinantes, para apresentar o que julgarem a bom de seu direito, dentro do prazo de 10 dias de contiduidade com o art. 103 do decreto n. 129, de 29 de outubro de 1900.

O que para constar lavrei o presente e mais 5 (cinco) do igual tenção, que serão afixados nos logares mais publicos deste Districto, e publicado na imprensa local. Hohenburg, 17 de janeiro do 1929.

LUIZ HUBERT Escripcurario do 8.º Districto, encareggiado no ex-Nucleo Esteves Junior

Imposto de patente por venda de bebidas e fumo

Para conhecimento dos interessados, faço publico que durante o corrente mes se procederá nesta sub-directoria de Rendas, a cobrança do imposto acima, relativo ao 1.º semestre do corrente exer. ioio.

Os contribuintes que deixarem de satisfazer o pagamento de suas prestações, no prazo acima determinado, poderão fazê-lo no mes de fevereiro em a multa de 10% em a março com a de 20% em a abril com a de 30%.

Excedidos estes prazos, será procedida pela seção do contencioso, a respectiva cobrança amigavel, sob pena de uma multa extraordinaria e findo o prazo legal, serão remetidas as certidões de divida ao sr. r. Promotor Publico, afim de ser procedida a cobrança executiva, de accordo com as leis em vigor. Sub-directoria de Rendas, em 4 de janeiro de 1929. Francisco Bachellet Barreto. 3º Escripcurario

O Doutor Nelson Nunes dos Souza Guimarães, Juiz de Direito da Comarca de Tijucas, na forma da Lei, etc. etc.

Faz saber a quem interessar, que no dia 13 do mes de dezembro ultimo, nesta cidade, falleceu o Padre Evaristo Riggiardo, Vigário desta Parochia natural de Argentina, filio legitimo de Benedicto e do Rosa Gilgino, com 55 annos de idade e como não hajam herdeiros presentes o conhecidos, procedu a arrecadação dos bens deixados pelo dito Padre na forma da lei, nomeando curador o peolho Pedro Andriani, em nome do qual se achiam depositados. Por este motivo, cito e chamo a este Juiz, todos os seus herdeiros, ou interessados para, no prazo de 90 dias, a contar da presente data, a se habilitarem no inventario que se processa neste Juiz; das bens arrecadados que pertenciam ao referido Padre Evaristo Riggiardo, ficando desde já citados para todos os demais termos do inventario até 1.º de Novembro de 1928.

E para que chegue a noticia a todos quanto possa interessar, mandei lavrar o presente edital que será afixado no logar do costume e publicado pelas impressas official e local. Dado e passado nesta cidade do Tijucas, aos 7 dias do mes de Janeiro de 1929. Eu, Rodolpho Luiz Búchele, Escrivão, que o escrevi (ass.) Nelson Nunes dos Souza Guimarães—Juiz de Direito — Collada e inutilizada uma estampilha estadual dos dois mil réis. Nada mais nem menos se publicou no edital acima transcripto.

Credito Mutuo Predial

O mais acreditado club de sorteios

O protector dos pobres

Assistencia medica gratuita

RESULTADO do 100.º sorteio realizado em 18 de Janeiro ás 15 horas, em presença do Fiscal do Governo Federal, autoridades e publico

Premio no valor de 4:390\$000

CADERNETA N. 11327

Foi premiado no valor de quatro centos trezentos noventa mil réis (4.390\$000) a cadneta n. 11327, pertencente ao presta mista Amaro Francisco Soares, residente em S. José.—Maritimo.

PREMIOS no valor de R\$. 30\$000

11176—Nereu Pereira
8495—Germano Fortkamp Netto
4438—José T. Junior
1303—José F. e Carlos Heidebruch
6906—Anna S. Leal
11461—Joao H. Netto
00753—Lourival Domingos
6880—Laura Silva
00277—Thomosa F. Vieira
07913—Maria E. Silveira

PREMIOS NO VALOR DE R. 10\$000

6818—Aryno M. de Souza
10137—Augusta M. Pereira
5024—Adey Gallu
4665—José e Francisco Mathias
8294—Oswaldo Pacheco
8371—Gustadio M. Luciano
11463—Antonio P. dos Santos
6973—Leopoldo C. Pires
7951—Eather de Ilva
7791—Maria C. de Jesus

Isenções de pagamento por cinco sorteios

6476—Emilia R. da Rosa
2022—Alfonso e Alberto Cavalheiro
2479—Hilda Moller
8488—Eleabto F. de Aquino
10808—Cecy Reiser
1315—Ernesto P. dos Santos
11159—Patrício Solano
9279—Maria I. Caldeira Costa
7048—Ernestina Simões

Flópolis, 18 de Janeiro de 1929.

Visto—João P. de O. Carvalho—Fiscal do Gov. Federal.

Os proprietarios CHAVES & CIA.



E' o melhor fermento allemão de fama mundial

Pegam gratuitamente nas boas casas do ramo o valioso Livro de receitas Culinarias do Dr. Oetker ou por carta aos

Representantes: HOEPCKE & CIA.

Florianópolis

(16-19-22-26-29)

do qual bem e facilmente extrahi a presente copia. Eu, Rodolpho Luiz Búchele, escrivão, que o escrevi. Data supra. O Escrivão Rodolpho Luiz Búchele

THEZOURO DO ESTADO De ordem do Sr. Sub-Director, enviado a todos os contribuintes a apresentarem nesta Sub-Directoria de Rendas, até o dia 31 do corrente, as declarações para efeito do lançamento do imposto sobre movimento commercial e industrial, creado pela Lei n. 1561 de 1.º de Novembro de 1926.

São sujeitos a este imposto todos os contribuintes que pagam o imposto federal sobre vendas mercanciaes e suas es negociantes, e industriaes, exportadores: para o exterior, art. 2.º do regulamento.

O imposto recíbrá sobre o montante das vendas de venda e a granel, feitas dentro do Estado, para este, para e para o estrangeiro. As declarações serão enviadas à Sub-Directoria de Rendas e dellas constará o nome do declarante, lugar do estabelecimento, especie do negocio, industria etc., e importancia das vendas durante o anno de 1928.

Não se deve illudir por annuncios bombasticos. — Pergunte-lhe a que pagaram premios este mez? A Empresa Cathariense de Sorteios Limitada publica mensalmente os premios que pagu

Fabrica de Tecidos Renaux SIA

BRUSQUE — Sta. ATHARINA

FABRICA DE:

Tecelagem Fiação Tinturaria Fecularia

== Seccão Negocio ==

Endereço telegraphico: "TECIDOS"

"Cobrasil"

Companhia de Mineração
e metallurgia do Brasil

Projecto, construção e
financiamento de obras,
publicas e par-
ticulares

MACHINAS, APPARELHOS
E MATERIAES PARA
ESTRADAS DE FERRO,
OBRAS PUBLICAS E
INDUSTRIAS

SÉDE.

Avenida Barão de Teff. n. 5

Caixa Postal - 2763

Endereço telegraphico: "COBRASIL"

Rio de Janeiro

Café Restaurante Estrella



Casa de 1.ª Ordem Puramente Familiar
COSINHA BRASILEIRA E ITALIANA

Completamente remodelada oferece as melhores
commodidades aos distintos Freguezes.

Asseio Ordem Rapidez

Serviço à la carte

Fornece refeições completas constando de cinco pratos variado*
com direito a sobremesa e café pelo preço de R\$: 2\$500
O horario para estas refeições especiaes é de 11 1/2 ás 14
horas.—Além do serviço de cardápio ha diariamente pratos
especiaes sendo

As segundas-feiras	Canja especial
"terças "	Cosido
"quartas "	Fejeada completa
"quintas "	Bacalhau á Portuguesa
"sextas "	Moroté especial
As sabbados	Canja
"domingos	Moroté

Acceta-se pensionistas por mez fazendo aos mesmos regular
abatimento no preço

A Casa encontra-se em optimas condições para servir almoços
intimos e banquetes.

A testa da cosinha encontra-se um especialista na arte cullinaria

Grande sortimento em Vinhos e conservas

Vinhos estrangeiros: — Italianos: Chianti, Barbéra, Toscano,
Moscato branco

Portuguezes: Alvarão Valflor e Verde

Nacionais: Rio grandense e de Urussanga brancos e tintos

Fazei pois uma visita ao

Café Restaurante Estrella

que não vos arrependereis, aberto dia e noite

A Rua Vis. Meirelles n. 13 esquina da Rua Saldanha Marinho

P. Posito e Cia.

"PAUL & CIA."

Blumenau.

Estação telegr.: ITOUPAVA-SECCA

Caixa postal: n. 16.

Filiaes em Itajahy e Bella Alliança

**Deposito em
Lages**

Endereço telegr.: PAUL.

Codigos: Mascotte, Ribeiro, Stan-
dard, ABC 5 th. por, Rud. Nosse

EXPORTAÇÃO

IMPORTAÇÃO

Vendas por Atacado

REPRESENTAÇÕES

DESPACHOS

Navegação Fluvial entre Itajahy
e Blumenau

Fabrica de Glucose em Indayal
Fabricas de Manteiga e Queijo

Unicos Representantes para o Esta-
do da I. G. Farbenindustrie Akti-
engesellschaft. (BAYER)

Drogas, Artigos Pharmaceuticos e
Photographicos (AGFA)

MEDIDORES D'AGUA "BOPP & REUTHER"

approvados pela
DIRECTORIA DE OBRAS PUBLICAS

unicos depositantes:

HOEPCKE & CIA.

(P.)

HERING & CIA. — Blumenau

FABRICAÇÃO DE CAMISAS, CEROULAS DE
MEIA, ROUPA DE BANHO DE ALGODÃO
E LÃ, MEIAS DE ALGODÃO E LÃ, COM
FIAÇÃO E TINTURARIA ANEXA,
TRABALHANDO COM 500 OPERARIOS.

Companhia Nacional de Navegação Costeira

MOVIMENTO MARITIMO PORTO DE FLORIANOPOLIS

Serviço de passageiros e de cargas

Para o Norte		Para o Sul	
O paquete ITAPACY sahirá a 22 do corrente para: Itajahy São Francisco Paranaguá Santos Rio de Janeiro Ilhéos Bahia Aracajú	O paquete ITASSUCÉ 24 sahirá a do corrente para: Paranaguá Antônia Santos Rio de Janeiro Victória Bahia Maceió e Recife	O paquete ITAPUCA sahirá 19 do corrente para: Rio Grande Pelotas e Porto Alegre	O paquete ITAITUBA sahirá a 22 do corrente para: Imbituba Rio Grande e Pelotas

AVISO:

Recebe-se carga e encomendas até a vespera da saída dos paquetes. Attende-se passagens no dia da saída dos paquetes, á vista do attestado de vacina. Os vapores da linha de Aracajú—Pelotas que sahem daqui para o norte nos dias 2. vão até o porto de Feneido. Para os paquetes que são obrigados a fundearem em Ratones, a Companhia fornece gratuitamente a condução para os Srs. passageiros, sendo expressamente prohibido, os mesmo levarem consigo bagagem de porto, a qual deverá ser entregue nos Armazens da Companhia, na vespera da saída dos paquetes, até ás 17 horas para ser conduzida gratuitamente para bordo em embarcações especiaes.

Para mais informações com o Agente

J. SANTOS CARDOSO

RUA CONSELHEIRO MAFRA, 33 — TEL. 250 — END. TEL. COSTEIRA

Empresa

Auto-Viação

Manoel G. dos Santos

Excursões a Santo Antonio

E

Cannasvieiras

Todos os Domingos podereis visitar as bellas praias do norte da Ilha.

Saídas de Florianópolis: 8 horas, 11 horas e 4 horas da tarde

Saídas de Cannasvieiras: 8 horas, 11 horas e 4 horas da tarde

Os autos desta empresa, estacionam ao lado da bomba de

gasolina Atlantic.

Passagem de ida e volta, até Santo Antonio 3\$500

Passagem de ida e volta, até Cannasvieiras 6\$000

A Empresa está aparelhada a poder alugar

carros para pic-nic, podendo os interessados

tratarem directamente com o chauffeur

Advogados

DRS.

João Bayer Filho

e

Afonso Wanderley Jor.

Acceptam causas na justiça federal e na estadual Adeantam-se custas.

Escritorio: Praça 15, n. 1 Edificio do Lloyd FLORIANOPOLIS

Who se firma com annuncios bonafides, veja a lista de premios da *Magnum Catharionse de Sorbetes Limitada* e compare com os concurrens.

MIXER DE MOGUEIRA



Empregado com successo nas seguintes applicações:

1. Para a preparação de bebidas refrigeradas.
2. Para a preparação de molhos e maquiagem.
3. Para a preparação de cremes e sorvetes.
4. Para a preparação de produtos de limpeza.
5. Para a preparação de produtos de higiene pessoal.



João Tolentino de Souza Viuva João Tolentino de Souza e familia convida os seus parentes e pessoas de sua amizade para assistir á missa que manda celebrar no dia 19 do corrente, ás 7 1/2 horas, no altar do S. Coração de Jesus, da cathedral, pelo 1.º anniversario do fallecimento do seu saudoso chefe. Desde já agradeço a quem comparecer a este acto de veneração religiosa. 6-5

MARMORARIA GOMES

—de—
MARIA DOMINGUES LEITE GOMES

NESTA CASA EXECUTA-SE TODO O QUAL-QUER TRABALHO EM MARMORE

Mansoleos, Lapidos, Cruzes, Anjos, etc.

Tem pessoal para o serviço de ornato.

Abre-se qualquer tipo de letra.

O marmorista empregado é legítimo do Carrara (Italia) o melhor.

Residencia e officinas, rua Conselheiro Mafra n. 150, S. Catharina—Florianópolis—Brasil.

EMPRESA FORÇA E LUZ SANTA CATHARINA

«Assembleia Geral Extraordinaria São convocados os srs. accionistas desta Empresa para uma assembleia geral extraordinaria, a reunir-se em 19 de janeiro de 1929, ás 10 horas, no Theatro Fróissim em Blumenau, a fim de deliberarem sobre um contracto a firmar com a ABC Cia. Sul-Americana de Electricidade para o tornameinto de energia electrica e de outros assumptos.

Blumenau, 20 de dezembro de 1928.

max rittering
diretor-presidente

ADVOCACIA

O Dr. Arthur Costa aceita o patrocínio de causas civis commerciaes, perante a Justiça Federal e a Estadual.
Em Florianópolis

PREFEITURA MUNICIPAL DE FLORIANOPOLIS

Do accordo com a lei em vigor se procede nesta Thesouraria, durante o corrente mes, á cobrança dos impostos de Indústrias e profissões e abertura (abertura o continuão do negocio), vehiculos, ambulantes e publicidade.

Thesouraria da Prefeitura Municipal de Florianópolis, 2 de Janeiro de 1929.

O Thesoureiro
Cahitrato Cunha

VENDE-SE uma oboadeira Alfa-Pinto, fabricação inglesa, para 120 ovos, com pouco uso. Preço de omissão. — Para tratar á rua José Veiga, 14.

Loteria do Estado

—DE—

Santa Catharina
Distribue 75% em premios

24 DE JANEIRO DE 1929—A'S 15 HORAS
416 Extracção Plano Af

16.000 bilhoetes a 11\$000 176.000\$
menos 25 por cento 44.000\$
75 por cento em premios 132.000\$

PREMIOS		
1 premio de	60.000\$	60.000\$
1 " "	5.000\$	5.000\$
1 " "	3.000\$	3.000\$
1 " "	2.000\$	2.000\$
3 premios de	3.000\$	3.000\$
8 " "	500\$	4.000\$
25 " "	200\$	5.000\$
60 " "	100\$	6.000\$
680 " "	30\$	20.400\$
1120 prem. 2 U. A. dos 7 primeiros premios a 30\$	33.600\$	182.000\$

1900 premios no total de R\$.
Do premio maior se deduzirá 5% para pagamento dos numeros anterior e posterior

Os premios prescrevem seis mezes da data da extracção OS BILNETES SAO INVÁLIDOS EM DECIMOS

Os accionarios: Angelo La Porta & Cia.
Administracção—Praça 15 de Novembro
Florianópolis

GONORRHEA e suas complicações no homem e na mulher.—Cura radical por processos seguros e rapidos
Dr. Raymundo Santos
(Das 14 ás 16 horas)
Rua João Pinto, 7

CLINICA DE SENHORAS

do
Dr. Raymundo Santos
ESPECIALISTA

Tratamento sem operacão de falta de regras, coarctações, coarctações, etc.
Rua João Pinto, 7
(Das 14 ás 16 horas)

FABRICA

de tijoleiras, telhas typo francesa, balaustras, rosetas di versas, postes e morões de cimento.

—Os pedidos devem ser feitos antes das construcções
Rua Bocayuva 65 A. — P. obs. C. Mafra 40.

PHOTO BRASIL

AVISA A SUA DISTINGTA E AMAVEL FREGUEZIA, QUE OS FILMS COMPRADOS NA CASA, SAO REVELADOS GRATUITAMENTE

Empreza Cinematographica e Theatral -- A. Mattos Azeredo

CINE VARIEDADES Hoje Sabbado 19 de Janeiro de 1929 Hoje

5a. Feira:

A Princesa das Czardas

“Qual será o fim do nosso amor?”

Pergunta com sua graça jovial, Sylvia a encantadora bailarina ao seu querido tenente, o príncipe Edwin.

Essa pergunta rápida, nervosa, incisiva escondia uma messe de sentimentos e de insondável amor...

Edwin tomado de subitito pela surpresa, retrai-se por um momento e á sua resolução responde a propria Sylvia:

Tudo nos sorri!... mas... depois... e depois?...

Edwin entusiasma subitamente, não se contém e numa expansão apaixonada junta os seus aos lábios de Sylvia a bailarina, e, num momento proprio dos namorados disse:

“Isso nunca, jamais me separaria de ti, um só instante meu amor!...”

A encantadora bailarina Sylvia
LIANE HAID

O tenente Edwin o príncipe enamorado
OSCAR MARION

A pellicula que reúne em si exteateante luxo, apurado gosto artistico, technica irreprehensivel, sentimentalismo, alegria...

Estamos certos de que sobretudo as moças elegantes do nosso «Set» correrão presurosas a ver esta maravilha da cinematographia alemã.

O prodigioso film da Ufa que o-Variedades vae exhibir na proxima 5a. feira.

Breve

Fausto

A lenda dantesca do homem que invocou o diabo e este emfim lhe appareceu, com a sua gargalhada sonora, com o seu cynismo inimitavel e sua ironia causticante...

Um film da UFA

com: **Emil Jannings**

Primeira sessão. A's 6 1/2 em ponto. Preços: 3.000 600 300

Os perigos das selvas

Iniciará a sessão de hoje um film comico em 2 partes

Este é o titulo do assombroso film em series da Pathé New York onde os 20 Leões, os verdadeiros Reis da Floresta apparecem em formidaveis ameaças.

Veem-se mais TIGRES, HYENAS, ELFPHANTES, LEOPARDOS, SERPENTES, MACACOS, CROCODILLOS HIPPOPOTAMOS e ZEBRAS.

Os principais intepretes são: Frank Merril, Eugenia Gilbert Ethel Vade e Albert Smith.

5º episodio. A SERPENTE MONSTRUOSA
6º episodio. O RASTRO DE SANGUE

A's 8 horas - Sessão elegante - A's 8 horas

Preços: Friza 15\$000 Platêa 3\$000 Geral 1\$000

Na tela

Mais forte que a vingança

Interessante comedia da F. B. O. com a interpretação de VIOLA DANA, ROD LAIDLAW, JED PRANTY e JERRY MILLEY.

Das comedias interpretadas por VIOLA DANA, esta é uma das melhores e suas situações magnificas aliadas a um desempenho irreprehensivel da nossa querida heroína, tornam esta pellicula de um sabor todo especial e de franco exito e agrado do publico.

6 partes duplas 6



NO PALCO

Estrea do brilhante conjunto alemão de Variedades

TROUPE CSUDOR

com deslustrante corpo de baile composto de lindas e elegantes mulheres de plastica escultural! A troupe que reúne o mais bello conjunto de mulheres e que durante meses seguidos foi o delirio do Folle Bergers, do Crocodero, de Alhambra de Paris e dos grandes centros de divorsões dessa Vienna irrequieta e dessa dinamica tumultuosa BERLIM!



Estreará tambem o filho, CHARLES—comp. a d. grã. Grande orchestra dirigida pelo maestro KUNKER.

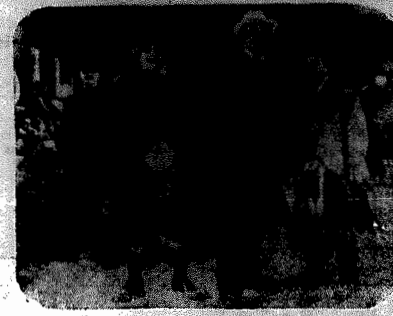

AMANHA

Homem primitivo

Um film da Warner Broos em 8 partes e 700 gargalhadas.

Indiscutivel successo do dia com o grande comico o Rei do Humorismo

Syd Chaplin

AKKA, o macaco sabido vae provar que DARWIN é um grande sabio...



2a. FEIRA

Tia Maria virou creança

Umm fil da Paramount com:

Arrigon Ford