

### Presidente Adolpho Konder

O sr. secretario da Fazenda Henrique Fontes recebeu do sr. prefeito de Ouro Verde Oswaldo de Oliveira, o seguinte telegramma: "Pego ao prezado amigo transmittir ao dr. Adolpho Konder votos de boa viagem."

### Aniversario do prefeito municipal de Porto União

Porto União, 30 (Rep.). O prefeito desta cidade acaba de receber o seguinte officio do Conselho Municipal:

Exmo. sr. dr. Eurico Borges dos Reis.

O Conselho Municipal de Porto União, que representa a população deste municipio, tem a grande satisfação de saudar a v. exa. pela passagem do seu aniversario natalicio, hypothecando-lhe a sua inteira solidariedade, registrado com verdadeiro jubilo que a sua admittiranga não pode deixar de ser considerada indiscutivelmente honrosa, copaz e progressiva.

### Campo Alegre

O sr. Vice-Presidente do Estado, em exercicio recebeu o seguinte telegramma: Campo Alegre, 3.

Comunico a v. exa. que o resultado da eleição hoje realizada foi a seguinte: para prefeito Paulo Schroeder 190 votos; para conselheiro municipal João de Deus Cubas 191 votos; e Olavo José Luis para Juiz districtal com 190 votos. A eleição correu com a máxima ordem. Attenciosas saudações.—Antonio Schuchowsky, prefeito.

### Almoço na Força Publica

Realizou-se, no Refetorio da Força Publica, o almoço istimo, que a sua officialidade offereceu ao seu commandante sr. coronel Pedro Lopes Vieira.

A mesa que estava artisticamente ornamentada, tornaram assentos a seguintes pessoas: major Antonio Souza, capitão Pedro Manoel Pinheiro, capitão Regis, João Maranhão, Dr. rual Magalhães Coelho, Barata Azevedo, dr. Raymundo dos Santos, Waldemiro Livramento, las. tenentes Olegario Souza, Ernesto J. Nunes, Je quim Brasil Cabral, Alexandre Nogueira, Mimoso Ruiz, Zos. tenentes Frederico Ewald, Roneus De aye, A. Martins das Santos, Ildefonso Juvenal, Agrigio José da Silva, Pedro Berardinio, José Rozende, Luiz do Prado, Josto Salles, Graçalimas Pompeu, Manuel C. de Souza e Antonio Fedeligo, oirurgo chefe Antonio Moraes, Hercilio Reis.

O homenageado foi saudado pelas sr. major Antonio Marques e Azeuar Moraes, tendo agradecido a homenagem.

O almoço correu na maior cordialidade.

### Pharmacia de plantão

Está, hoje, de plantão, a Pharmacia Elysen, e sua Conselheira Maura.

### Gymnasio José Brasilicio

O sr. presidente do Estado em exercicio, recebeu o seguinte telegramma:

Florianopolis, 4.—Tenho a grande honra de communica-r a v. exa. o encerramento, hoje, dos trabalhos das juntas examinadoras que funcionavam no Gymnasio José Brasilicio, sob inspecção federal, registrando com vivo agradecimento o apoio moral que nos foi dispensado pelo benemerito Governo do Estado.

Respeitosas saudações. Laercio Caldeira de Andrade, director do Gymnasio José Brasilicio

Os serviços que o Gymnasio José Brasilicio vem prestando á mocidade estudiosa, desde a sua fundação, sabem-no todos, para que os procuremos exaltar.

Com uma direcção segura e proficua e corpo docente composto de individualidades de destaque no magisterio catharinense, esse estabelecimento se impoz desde logo, com grande projecção, no nosso meio.

Apoiado desde o começo pela alta administração do Estado, é no grato registrar os resultados obtidos pela sua direcção no anno lectivo ora encerrado, o que demonstra a oportunidade da sua criação e a maneira satisfatoria porque vae realizando os seus salutareos objectivos.

Caixa de Escolas Por intermedio do sr. delegado auxiliar José Teixeira de Oliveira, foi entregue ao sr. Thezoureiro da Caixa d. Exmo. las, a quantia de 208000, offerecida á Caixa pelo sr. Virgilio Moura.

\* \* O Mal... Chama-se Plutão, Santanoz, Ahiman, ou seja simplesmente o Mal, e sempre uma formidable potencia que tenta, seduzindo, entencendo, deslumbrando, sugando pouco a pouco a energia dos fracos, com sorrisos perterosos e palavras de treca mascaradas de luz, numa delicia malvada que quer a delicia suprema da victoria... O Mal... Elle é um demão, na realidade, na essencia, no destino! A lenta judia contalha a origem mais creditada.

Mas, a final, como quer que seja—vejamos nas lendas a belleza ou a verdade—o facto é que elle edificou a sua lenha no meio de vida e do sonho dos homens e procura, numa politica sarrateira, reer-lhos os sentimentos de bondade, mardo-lhe e matá-los com volupias fortes.

Uma formidable potencia, porém (venha todos os sorrisos perterosos e todas as palavras de treca mascaradas de luz) que precisamos de combates do Bem! é esantades da Pacificação!—destruir, abater, numa corrida dolorosa e serena, se não quisermos fechar os ouvidos á voz do céu, macia e pura, que canta dentro em nós.

Maura de Santa Perreira

### NOTAS

O sr. vice-presidente Walmor Ribeiro, acompanhado do chefe da sua casa militar capitão João Marinho, esteve hontem no palacio episcopal, afim de cumprimentar s. exa. o sr. arcebispo metropolitano d. Joaquim Domingues de Oliveira, por motivo da passagem do seu anniversario natalicio.

O sr. vice-presidente Walmor Ribeiro, fez-se representar pelo chefe da sua casa militar capitão João Marinho, no embarque do sr. coronel José Maia, prefeito municipal de Chapecó, que hontem, pelo hydro-avião da Condor, seguiu para Porto Alegre.

Em visita de cumprimentos ao sr. vice-presidente Walmor Ribeiro, esteve ante-hontem em Palacio o sr. Rodolpho Moriconi, que se acha nesta capital, vindo de Curitiba.

O sr. capitão Octavio Monteiro Aché, official da A. M. do Commando da 3a. R. M. esteve ante-hontem em Palacio, em visita de despedidas ao sr. vice-presidente Walmor Ribeiro, por ter de regressar a Curitiba.

O sr. Flordardo Cabral e sra. Beatriz Britto, respectivamente, directores dos Grupos Escolas Lauro Müller e Silveira de Souza, estiverem ante-hontem, em Palacio, em visita de cumprimentos ao sr. vice-presidente em exercicio, Walmor Ribeiro.

Esteve hontem em Palacio, em visita ao sr. vice-presidente em exercicio Walmor Ribeiro, acompanhado do sr. J. H. Wright, superintendente da The Western Telegraph Comp. Ltd., o sr. R. C. Walker, superintendente geral da mesma na America do Sul.

Em visita de despedida, ao sr. chefe de Policia Arthur Ferreira da Costa, esteve hontem nesta Chefatura, o sr. coronel José dos Passos Maia, que seguiu para Porto Alegre.

O sr. chefe de Policia Arthur Ferreira da Costa, fez-se representar pelo sr. tenente Aprigio José da Silva, na cerimonia da collação de grau na Escola Normal, das magistrandas de 1928.

### Bodas de prata

O sr. major Pedro Augusto Carneiro da Cunha, illustre director do Thezouro do Estado, e a sua exma. esposa d. Alcides Maciel Carneiro da Cunha, commemoram, hoje, as suas bodas de prata.

O distincto casal, que desce de familias illustres, tem, pelas suas virtudes, titulos que o recomendam á admiração e á estima do nosso meio social, onde se vé cercado das sympathias geraes da sociedade catharinense.

O sr. major Pedro Cunha desce de uma das mais notaveis familias da Parahyba do Norte, que prestou relevantes serviços ao nosso paiz.

Era seu pae o dr. Silvino Elvidio Carneiro da Cunha, barão de Abahy.

Formado pela Faculdade de Direito de Olinda, o dr. Silvino Cunha foi presidente das entao provincias de Sergipe, Alagoas, Maranhão e Parahyba, e posteriormente deputado provincial, director da Instrucção Publica, inspector das alfandegas, da Parahyba, de Maranhão e Maranhão.

Era chefe prestigioso do Partido Conservador. Fez parte da Legião Honra e Fidalgo Cavalheiro da Casa Imperial.

A exma. sra. d. Alcides Maciel Carneiro da Cunha é filha do sr. coronel Manoel Maciel, figura tradicional de prestigio politico em Ararangué e da exma. d. Francisca Maciel, senhora de nobre virtude.

Do casal, advieram as seguintes filhas: a senhorinha normalista Adeline Cunha, professora do Grupo Escolar Siqueira de Souza e senhora Cecy Cunha Luz, casada com o sr. professor Eduardo Luz, leute do Instituto Polytechnico e da Escola Normal.

Pelo jubileo motivo das suas bodas, o sr. major Pedro Cunha e a sua exma. consorte receberam, hoje, das pessoas da sua amizade as mais expressivas manifestações de carinho e apreço.

### C. Telephonica Catharinense

Breve serão inauguradas as estações de Joiville, Itajahy, S. Francisco, Bananal, Joragué, Imbituba e Laguna.

### Artes e Artistas

#### Pianista Rodolpho Moriconi

Acompanhado de sua senhora e filha e do sr. José de Oliveira Carvalho, esteve hontem em visita a esta redacção o pianista cego, sr. Rodolpho Moriconi, que no dia 11 do corrente dará o seu primeiro recital de arie no Theatro Alvaro de Carvalho.

A festa terá o concurso da senhorinha Judith Moriconi, filha do pianista e compositor, que cantará algumas paginas, acompanhada pelo seu pae.

O sr. Rodolpho Moriconi que já se exhibiu neste capital ha cerca de 17 annos, vem precedido de elogiosas referencias de critica indigena.

A tumbola da pintora luitana, sra. Maria Salomé, que devia correr no dia 10 de corrente, realizará-se hoje, com a Loteria da da Capital Federal.

### Iluminação publica

A Companhia Luz, Força e Tração, por determinação da Direcção de Obras Públicas, iniciará imminente a instalação de iluminação publica na rua Felipe Schmidt para o novo alinhamento, frente ao novo prédio reconstruções ali.

A Companhia tambem fará a mudança de um poste ao arrabalde de José Mendes, proximo a Villa Alde Luz e quatro na rua Felipe Schmidt, frente a Fabrica de Biscuitos.

### EXAMES

#### ESCOLA NORMAL

##### "Phisica e Chímica"

Asbelina Brazinha Dias, 7,05; Aurea F. Fagundes Moraes, 6,75; Dulce Josephina Garcia, 7,25; Eva Gomes de Miranda, 6,50; Euridice Monteiro, 5,25; Ely Guilheira Pereira de Mello, 8,70; Fanny Wanderley, 6,35; Iracema Bittencourt Machado, 6,95; Inah de Castro Figueiredo, 7,45; Isolate da Luz Ferreira, 6,75; Maria do Carmo S. Costa, 7,25; Marinha da Silva Schutel, 7,60; Nemesia Dura, 6,75; Olga T. de Carvalho Ramos, 8,70; Nair Mello, 6,95; Sebastiana F. C. Barreto, 5,95; Stella Cribari, 7,25; Vidalia Vieira Dutra, 7,30; Zilda Cunha, 7,10; Zulmira Costa Arantes, 6,90; Celia Cuneo Filomeno, 6,45; Maria José da Silva Moura, 7,35; Maria Eugénia da Silva Moura, 7,35; Lúcia Occampo Alves, 8,50; Carmen Baixo, 8,55; Dinorah Britton Wanderley, 7,05; Iracema Bittencourt Machado, 7,20; Inah de Castro Figueiredo, 6,40; Isolate da Luz Ferreira, 5,90; Maria do Carmo de Souza Costa, 4,3; Marinha da Silva Schutel, 7,10; Nemesia da Oliveira, 6,25; Olga T. de Carvalho Ramos, 10,00; Nair Mello, 7,75; Sebastiana F. C. Barreto, 5,10; Stela Cribari, 8,35; Vidalia Dutra, 8,50; Zilda Cunha, 6,50; Zulmira Costa Arantes, 6,65; Celia Cuneo Filomeno, 6,95; Maria José da Silva Moura, 6,70; Maria Eugénia da Silva Moura, 7,85; Lúcia Occampo Alves, 9,10; Carmen Baixo, 9,95; Dinorah Britton, 8,95; Fernando Mello, 9,2; Silvio Berendi, 7,45.

##### (a continuar)

#### Geographia e Cosmographia

Asbelina Brazinha Dias, 7,70; Dulce Josephina Garcia, 5,90; Eva Gomes de Miranda, 6,00; Euridice Monteiro, 5,10; Ely Guilheira Pereira de Mello, 9,40; Fanny Wanderley, 7,05; Iracema Bittencourt Machado, 7,20; Inah de Castro Figueiredo, 6,40; Isolate da Luz Ferreira, 5,90; Maria do Carmo de Souza Costa, 4,3; Marinha da Silva Schutel, 7,10; Nemesia da Oliveira, 6,25; Olga T. de Carvalho Ramos, 10,00; Nair Mello, 7,75; Sebastiana F. C. Barreto, 5,10; Stela Cribari, 8,35; Vidalia Dutra, 8,50; Zilda Cunha, 6,50; Zulmira Costa Arantes, 6,65; Celia Cuneo Filomeno, 6,95; Maria José da Silva Moura, 6,70; Maria Eugénia da Silva Moura, 7,85; Lúcia Occampo Alves, 9,10; Carmen Baixo, 9,95; Dinorah Britton, 8,95; Fernando Mello, 9,2; Silvio Berendi, 7,45.

### Prefeitura Municipal

Por acto de 30 do mes findo, o sr. prefeito municipal Heitor Blum designou os seguintes funcionarios e l. escrivães Junior para exercer as funções de secretario: o 2. escrivatório Manoel Expedito da Silva para 1. escrivatório; o 3. escrivatório Roberto de Sena Pereira para 2. dito; o porteiro-cartorario Euclides Vieira Mafra para 3. escrivatório e o fiscal montado Leonidas de Souza Medeiros para as funções de porteiro, todos interinamente, durante o afastamento temporario do secretario daquelle repartição sr. João Baptista Peixoto, que trata da sua aposentadoria.

### Grupo Escolar Silveira de Souza

#### Exposição e encerramento

A exposição de trabalhos do Grupo Escolar Silveira de Souza, de que é directora d. Beatriz de Souza Brito, abrirá-se amanhã ás 13 horas.

No dia 12 do corrente ás 17 horas, effectuar-se-á a cerimonia do encerramento das aulas e entrega de diplomas.

Para assistir a esses dois actos, recebemos gentil convite.

### Inauguração do Serviço de Rádio

#### A Companhia Telephonica Catharinense inaugura, hoje, o serviço de Rádio entre esta capital e Curitiba.

A Companhia Telephonica Catharinense inaugura, hoje, o serviço de Rádio entre esta capital e Curitiba.

### C. Telephonica Catharinense

Breve serão inauguradas as estações de Guaxupé, Joiville, Passy e São Francisco.

### Sociaes

#### NATALICIOS

De-certo, hoje, o anniversario do sr. 2 (tonato Graonilino Graedes Pumpet, maestro da Força Publica.

O apreciado musicista, que conta orescido numero de admiradores, sr. será hoje muito feliz.

Anniversaria-o, hoje, o sr. José do Vello Pereira, funcionario da Lloyd Brasileiro, que retribuirá dos seus inamigos amigos graudes demonstrações de estima e de apreço.

Transcorra, hoje, a data natalicia da senhorinha Maria Wanderley da Vasconcellos, filha do sr. deputado Luiz Vasconcellos.

Faz annos, hoje, o jovem Elydio José Fedrigo.

#### VIAGJANTES

Ralph George Walker—Acha-se nesta capital, o sr. Ralph George Walker, superintendente geral da Western na America do Sul.

Dr. Dr. Hermanno Machado—Procedeu ao lab. tuba. achou-se, nesta capital, o sr. Hermanno Machado, sub-director do Banco Nacional do Commercio em Curitiba.

Acompanhado da sua filha senhorinha Leonora Gomes Feth, senhora, a bordo do Commandante Alvim para o Rio a exma. sra. d. Nina M. Gass-nfath.

#### ASSOCIAÇÕES

Club 15 de Outubro—Esta sympathica associação realizará, domingo vindouro, em Santo Antonio, um pic-nic, offerecido ás familias dos seus associados.

T. m. u. p. sr. sabido ultimo, do seu cargo, a nova directoria do Club Concordia, a qual festou na mesma data mais um anniversario da sua fundação.

A noite, mais ou menos ao servido champagne, o sr. dr. Ferreira Busto, orador official, proferiu oratória e bella oração, terminando por saudar os representantes das outras associações e da imprensa.

A festa decorreu na maior cordialidade e animação, não altas horas da madrugada, e com de terminado jazz band e da banda musical do 14 B. C.

Republicanos fez-se representar pelo seu director Tito Carvalho.

#### BAPTISADO

Foi levada no dia 1 a pia baptismal a menina Edla Maria; filha de dr. Eduardo Nicolhol, viuvez commercial, e de sua exma. esposa D. Herminda S. Nicolhol.

Serviram de padrinhos o sr. Theodorico Avila, commercaente nesta praça e sua exma. esposa D. Ruth Silva Avila.

#### FELICITAÇÕES

Por motivo de sua anniversario natalicio, o nosso commercaente de redacção Oscar Ramos recebeu telegrammas de felicitações e visitas das seguintes pessoas: presidente Adolpho Konder, vice-presidente Walmor Ribeiro; ministro da Viagem Viotor Konder; arcebispo metropolitano d. Joaquim Oliveira; presidente da Assembleia Legislativa Eulacio Viana; secretario da Passada Henrique Fontes e do Intericr Civil Campes, marechal Lino Ramos, presidente municipal Heitor Blum; vice-presidente d'Assombleda Associaçao Moreira, desembargador Moraes Filho, Afrid Sama, e Antero de Assis, chefe de policia Arthur Costa, governador da Republica Eduardo Moreira, Angelo M. La Porta; major José Q'Donal; dr. Eurilides Ferro, Deputado Siqueira Wenzhausen, Guido Botto, gerente do Banco do Commercio nesta cidade; coronel Campos Junior.

(A continuar)

**GOVERNO DO ESTADO****Decreto n. 45 (\*)**

O doutor Adolpho Konder, Presidente do Estado de Santa Catharina,

no uso de suas attribuições e autorizado pelo n. II do art. 14 da lei n. 1.626, de 4 de outubro do corrente anno,

**DECRETA:**

Artigo unico. Fica approvedo o regulamento para colheita, preparo e commercio da herva mate, que com este baixa, assignado pelo Secretario da Fazenda, Viação, Obras Publicas e Agricultura.

Palacio da Presidencia, em Florianópolis, 21 de novembro de 1928.

**ADOLPHO KONDER**  
*Henrique da Silva Fontes*

**Regulamento**

para a colheita, preparo e commercio da herva-mate

**CAPITULO I***Do corte da herva mate*

Art. 1. E' prohibida a derrubada de herveiras, salvo quando necessaria á construcção de estradas, ferro-vias, edificações ou ao cultivo da terra (Lei n. 1.626, art. 1).

Art. 2. A colheita da herva mate só é permitida no periodo de 1° de maio a 31 de outubro de cada anno, salvo prorrogação ou restricção desse prazo por motivo imperioso, a juizo do Governo do Estado (Lei n. 1.626, art. 2).

Art. 3. Entre uma e outra colheita deve decorrer, no minimo, o prazo de tres annos (Lei n. 1.626, art. 3).

Art. 4. A poda de herveiras deve ser feita de baixo para cima, de modo a evitar que os galhos sejam lascados (Lei n. 1.626, art. 3).

Parágrafo unico. Esse trabalho deve ser feito a golpe de facão ou foice, sendo tambem permitido o uso de tesoura apropriada.

**CAPITULO II***Do preparo da herva mate*

Art. 5. A herva mate, em todas as phases de seu preparo, deverá ser tratada de modo que não tenha contacto com a terra.

§ 1°. No sapeco da herva só deve ser empregada lenha inteiramente secca e que não desprenda exhalções que possam prejudicar o producto.

§ 2°. O conducto de calor para secagem da herva deve ter, no minimo, doze (12) metros de comprimento, contados da boca do forno á entrada no carijo.

Art. 6. A malhação da herva mate deverá ser feita em canchas assaalhadas, protegidas por um resguardo que evite a entrada de terra e de outras materias prejudiciaes ao producto, e tanto o carijo como o barbaquá usados para a secagem e preparo da herva mate devem ser cobertos, de forma que protejam o producto contra a chuva.

Parágrafo unico. Verificado não se achar o barbaquá ou carijo nas condições exigidas, será desde logo suspensa qualquer utilização do mesmo, sendo o proprietario intimado a fazer as modificações necessarias, dentro do prazo de cinco dias.

Art. 7. E' prohibido adicionar á herva mate variedades estranhas, terra, cinza ou outras materias visiveis a olho nu.

**CAPITULO III***Do commercio da herva mate*

Art. 8. Para ser exposta á venda ou exportada, deverá a herva cancheada satisfazer ainda ás seguintes exigencias:

I. Ser coada em peneira quadricular de seis millimetros ou cylindrica de varões parallelos e equidistantes de quatro e meio millimetros.

II. Ser recoada em peneira de tela de quarenta (40) malhas por pollegada quadrada.

III. Não conter mais de quatro (4) kilos de pó em cada sacco de sessenta (60) kilos.

IV. Não ser remoida nem conter paus descascados ou triturados (Lei n. 1.623, art. 6.)

Parágrafo unico. A peneira cylindrica será do typo que o Instituto do Mate, de accordo com o Governo do Estado, fixar.

Art. 9. O productor ou extractor de herva mate deve dar-lhe embalagem conveniente, em sacco, bolsa ou buaca, de aniagem ou couro, e ao levá-la ao comprador, consignatario ou exportador, deverá, para garantir a identidade de seu producto, collocar á gomma, no fecho de cada sacco, bolsa ou buaca, uma etiqueta indicando o seu nome, local do fabrico, data da venda ou da sahida do seu deposito e o nome do destinatario ou, caso não tenha ainda sido vendida, a declaração "á venda".

Art. 10. O revendedor, caso mude o producto para outros involucros, fica sujeito ás exigencias do art. 9.

Art. 11. A herva destinada á exportação para fora do Estado, seja beneficiada ou cancheada, deve ter no respectivo involucro a declaração do nome do exportador, da séde do seu estabelecimento e do Estado (Lei n. 1.626, art. 8).

**CAPITULO IV***Da fiscalização*

Art. 12. A fiscalização para fiel observancia deste regulamento, será exercida:

I. Pelos funcionarios fiscaes do Estado.

II. Pelas autoridades municipaes.

III. Pelas autoridades policiaes.

IV. Pelos agentes de terras.

V. Pelos inspectores do Instituto do Mate.

VI. Pelos laboratorios e postos de analyses que forem creados.

Parágrafo unico. Qualquer desses funcionarios ou autoridades pode aplicar penas e multas, sendo que destas caberão cincoenta por cento (50 o/o) a quem tenha imposto a multa e cincoenta por cento serão recolhidos ao Thesouro. (Lei n. 1.626, art. 9, parágrafo unico).

**CAPITULO V***Das penalidades*

Art. 13. E' infração sujeita á multa:

I. Colher herva mate fora do tempo marcado. Multa de um conto de réis a cinco contos de réis (1:000\$000 a 5:000\$000). Nas reincidencias, multa pelo dobro.

II. Colher herva mate sem observar as condições estabelecidas neste regulamento. Multa de um conto de réis (1:000\$000) a cinco contos de réis . . . . (5:000\$000) e o dobro das reincidencias.

III. Adulterar a pureza da herva mate adicionando-lhe variedades estranhas, terra, cinza e outras materias visiveis a olho nu. Multa de um conto de réis (1:000\$000) a cinco contos de réis (5:000\$000).

IV. Derrubar herveiras fóra dos casos permitidos. Multa de cincoenta mil réis (50\$000) por arvore.

V. Induzir outrem a não observar a lei n. 1.626. Multa de dois contos de réis (2:000\$000) a cinco contos de réis (5:000\$000) e o dobro nas reincidencias.

§ 1°. Alem dessas multas a que estiver sujeito o infractor, a herva considerada inapta para o consumo, por conter materias que lhe alterem a pureza, ou por ter sido colhida fóra do tempo legal, será apprehendida e queimada publicamente, se, decorridos os quinze dias concedidos á defesa do infractor, não tiver sido julgada procedente.

§ 2°. Ao commerciante que comprar herva colhida fóra do prazo legal será applicada a multa a que estaria sujeito o productor (Lei n. 1.626, art. 12).

Art. 14. São responsaveis pela infração, nos casos dos ns. I a IV do art. 13, o extractor, o que locar seus serviços para fazer a colheita, por si ou por outrem, e o proprietario ou locatario do terreno. Se não se apurar o directo responsavel pela infração responderão o comprador e o exportador.

Parágrafo unico. Ato assalariados se applicará a multa pela metade (Lei 1.626, art. 13).

Art. 15. A herva mate cuja qualidade ou acondicionamento não obedecerem ao determinado nos arts. 8, 9, 10 e 11 deste regulamento, será apprehendida até que os respectivos proprietarios ou responsaveis satisficam as exigencias dos mesmos artigos, correndo por conta delles quaisquer despesas de transporte, armazenagem ou conservação do producto.

*Do processo das penalidades*

Art. 16. Verificada a transgressão, será o infractor multado, e, tratando-se de herva adulterada ou colhida fóra da época legal, apprehendida esta, lavrar-se-á de tudo um auto, que deverá ser assignado pela autoridade ou funcionario que tiver imposto a multa, pelo infractor, se quizer, ou por duas testemunhas.

Parágrafo unico. A mercadoria apprehendida, emquanto não fór inutilizada, poderá continuar em poder do infractor, ficando elle com as obrigações attribuidas ao depositario. (Lei 1.626, art. 10).

Art. 17. Do termo de infração ou apprehensão e despacho de applicação da multa ou penalidade, será extrahida uma copia para ser entregue ao infractor, mediante recibo, sendo outra copia remetida *incontinenti* ao exactor da zona onde se tiver verificado a infração.

Parágrafo unico. Caso o infractor se negue a receber a copia, será o facto declarado, em additamento, no auto, e assignado pelas testemunhas presentes.

Art. 18. O infractor terá o prazo de 15 dias para pagar a multa imposta ou offerecer a defesa que tiver em seu favor (Lei 1.626, art. 11).

Art. 19. Dentro desse prazo, que será contado da data da notificação da multa, poderá o infractor allegar por escripto ao exactor encarregado da cobrança da multa o que a bem de seus direitos entender necessario. Dos autos, quando fór caso, abrirá o exactor vista, por cinco dias, ao funcionario ou á autoridade que averigou a infração, para que este tambem diga sobre as allegações do infractor e a procedencia da multa, podendo o exactor, á vista das allegações e informaçoes, alterar para mais ou para menos o valor da multa.

§ 1°. Sendo procedente a defesa, será devolvida a mercadoria e relevada a multa (Lei 1.626, art. 11, parágrafo unico).

§ 2°. No caso do parágrafo anterior, deverá o exctor recorrer ex-officio do seu despacho para o Director do Thesouro, que salvo o caso de julgar necessarios esclarecimentos, deverá decidir o recurso dentro de cinco dias contados da data do recebimento, considerando-se o mesmo provido se, passado esse prazo, não tiver sido julgado.

§ 3°. Não sendo procedente a defesa e não tendo o infractor pago a multa dentro dos quinze dias deste artigo, será a mesma inscripta como divida activa para cobrança executiva.

Art. 20. Das multas e penas, depositada previamente a importancia daquellas, cabe recurso, dentro de dez (10) dias, para o Director do Thesouro, das decisões deste, dentro de igual prazo para o Secretario da Fazenda, e das deste para o Presidente do Estado, tambem dentro de dez (10) dias.

Art. 21. Das multas cobradas os cincoenta por cento (50 o/o) quem cabem a quem tenha averiguado a infração e imposto á multa serão recolhidos á caixa de depositos, sendo entregues ao interessado mediante requerimento deste ao Director do Thesouro.

Art. 22. Da incineração de que trata o § 1° do art. 13, que deve ser feita em lugar publico, lavrar-se-á termo, que será assignado pela autoridade que presidir ao acto e por duas testemunhas, no minimo.

**CAPITULO V***Disposições finais*

Art. 23. Os casos omissos neste Regulamento serão resolvidos pelo Secretario da Fazenda, Viação, Obras Publicas e Agricultura.

Art. 24. As disposições dos artigos 9, 10 e 11 entrarão em vigor a 1° de janeiro de 1929.

Art. 25. Revogam-se as disposições em contrario. SECRETARIA DA FAZENDA, VIAÇÃO, OBRAS PUBLICAS E AGRICULTURA, em Florianópolis, 21 de Novembro de 1928.

(\*) Reproduzido por ter sido com incorrecções.

**FUMOS E CIGARROS "VEADO"**

Deposito em Florianópolis á rua Conselheiro Mafra, 41-B Caixa Postal. 60.

Stock permanente dos famosos productos da fabrica Grand- Manufactura de Fumos "Veado" do Rio de Janeiro, como cigarros Royal Club (premiados com cheques de 2\$ a 100\$) Rio Chic, Palace, Guanabara, York etc. Fumos Semilla de Havana, Hygienico, Caporal Mimiro, El-Rey etc. e bom assim papeis para cigarros, palhas etc. etc.

A Companhia Telephonica Rio-Grandense tem o prazer de avisar que será iniciado o trafego do serviço radio com a estação de Curitiba, Estado do Paraná, no dia 5 do corrente mez, ás 8 horas da manhã

EDITAES

Thesouro do Estado TAXAS D'AGUA E ESGOTOS

Para conhecimento dos interessados do fago publico que, durante o corrente mez, se procederá nesta Sub-Directoria de Rendas, a cobrança das taxas acima, relativas ao 4º trimestre do corrente exercicio.

Os contribuintes que deixarem de satisfazer o pagamento de suas prestações no prazo acima determinado, poderão fazel-o no mez de Janeiro com a multa de 5%; em Fevereiro com a de 10% ou em Março com a de 20%.

Excedidos estes prazos, será procedida pela Secção do Contencioso, a respectiva cobrança amigavel accrescida de uma multa extraordinaria e findo o prazo legal serão remetidas as cartilhas de divida aos sr. dr. Promotor Publico, a fim de ser procedida a cobrança executiva, de accordo com as leis em vigor.

Sub-Directoria de Rendas, em 1º de dezembro de 1928. Francisco Búchele Barreto 3º escriptuario.

Transferencias de apolices

De ordem do sr. Director deste Thesouro, faço publico para o conhecimento dos interessados que durante o mez de Dezembro proximo vindou-o, ficam suspensas as transferencias das apolices que dizem respeito á divida publica do Estado, a fim de calcular os juros e preparar-se o expediente para o seu pagamento podendo no entanto, serem feitas por escriptura publica as compras e vendas das apolices, as quaes serão apresentadas no mes seguinte para lavrar-se o competente termo, observando-se o disposto no artigo 137. do Regulamento para Administracao da Fazenda Estadual.

Sub-Directoria de Contabilidade do Thesouro do Estado de Santa Catharina, em Florianopolis 27 de Novembro de 1928.

Octavio de Oliveira Sub-Director interino

SECÇÃO DO CONTENCIOSO DO THESOURO DO ESTADO

Em cumprimento ao determinado pela Secretaria da Fazenda, em officio n.º 2.905, de 26 de novembro e portaria do sr. Director do Thesouro sob n.º 8.481, de 27, trago ao conhecimento dos sr. interessados que o prazo de que trata o edital desta Secção datado de 29 de outubro findo, para apresentação das propostas da concessão dos favores de que tratam os artigos 23 e 24 da Lei n.º 1.636, de 4 de outubro referido, foi prorrogado por mais trinta (30) dias, contados de hoje.

Outrosim, em obediencia ao determinado no predito officio, de ocliar que, foz expedida a concorrência em questão, a linha de transporte de passageiros entre esta Capital e o Estreito, porquanto a mesma, já tem o Governo do Estado, contrato firmado com a Empresa Auto-Viçjão Correi.

Secção do Contencioso do Thesouro do Estado, 29 de novembro de 1928.

João Rocha Ferreira Bastos. Procurador Fiscal

Thesouro do Estado

De ordem do Sr. Director do Thesouro e na conformidade do despacho da Junta da Fazenda exarado no processo de tomada de contas da Agencia Fiscal de Ruy Barbosa, relativo ao exercicio de 1924, o ex-gerente Fiscal sr. Olimario Teixeira Santos intimado a resolver no prazo de trinta dias, a quantia de R\$33.000, da qual é directo responsável. Findo o referido prazo, será a responsabilidade deducida do

De ordem do sr. director do Thesouro e em cumprimento ao determinado no despacho da Junta da Fazenda, exarado no processo de tomada de contas da Agencia Fiscal de Cruzzeiro, relativo ao exercicio de 1927, intimo ao ex-gerente fiscal sr. João Amtz nas a resolver, no prazo de 30 dias o emarcha corrente do paiz a quantia de cento e nove mil trezentos e vinte reais (109.520) que pertencem da respectiva responsabilidade verificada naquele processo, de titulos o bases e nascripturados, os sem não racheilha a respectiva arrecadação como devia ser. Thesouro, 1 de dezembro de 1928. Newton da Luz Macuco Enc. do expediente (D)

AGRADECIMENTO E MISSA

Mae, irmãos e cunhados convidados ás pessoas piedosas pa a assistirem á missa de 30 dia, por intercessão á alma da saudosa

DINAH PALADINO, mandam celebrar na Cathedral, quinta-feira, 6 do corrente, ás 7 1/2 horas.

A todos que comparecerem a este acto de caridade, anticipam agradecimentos.

Vendem-se: 2 touros, sendo um na estrada que vai do Estreito a São José e outro á Avenida Rio Branco, ambos planos e próprios para edificação.

Tratar com o T. B. João Campos Junior. (15-4)

Advogados

DRS. João Dayer Filho e Affonso Wanderley Jr.

Acceitam causas na justiça federal e na estadual Adeantam-se custas.

Escritorio: Praça 15, n. 1 Edificio do Lloyd

FLORIANOPOLIS

Piano

Vluga-se um em perfeito estado. Para tratar à Rua Almirante Alvim n. 8 (5-1)

Vende-se

Aproveitem a oportunidade de augmentarem a fortuna em pouco tempo, comprando pela 6a parte do seu valor, a fazenda das Demoras, incluindo as magnificas invernadas, Ponte Alta, no Faxinal Preto, Paptan e invernada Nova. Contendo 50 milhões de metros quadrados de terras superiores para agricultura e criação, matas virgens, herva matte, faxinaes e campos próprios para o cultivo do trigo. Contem o melhor carvão de pedra do Estado, que foi examinado pelo engenheiro White. Servida pelas estradas de rodagem do Estreito a Lages. Entrada no kilometro 90 (Quebra Dentes) e no Barracão. Tendo um bom principio de colonização, com duas estradas de rodagem projectadas. Medida e demarcada. Preço R\$. 25\$000 por hectar ou 2:500\$000 por milhão! Não é vender, é dar!! Trata-se com o proprietario Carlos N. Poeta, em São José. 26-9)

Engenheiro-Geographo

Encarrega-se de plantas, projectos de casas, bungalows, execucao medições e demarcações de terras e outros serviços profissionais de engenharia.

5-Jeronymo Coelho-5 Florianopolis

FABRICA

de tijoleiras, telhas typo francesa, balaustres, rosetas de versas, postes e mórtes de cimento. Os pedidos devem ser feitos antes das construcções. Rua Bocayuva 65 A. - P. obs. C. Mafra 40.

Credito Mutuo Predial

mais acreditado com sorteios O protector dos pobres Assistencia medica gratuita

RESULT DO do 97º sorteo realizado em 4 de Dezembro ás 15 horas, em presença do Fiscal do Governo Federal, autoridades e publico

Premio no valor de 4:325\$000 CADERNETA N. 7122

Pri premio no valor de quatro centos trezentos e vinte cinco mil reis (4325000) a caderneta n. 7122 pertencente a prestamista Ursulino Camilla do Nascimento, residente em Florianopolis, á Lages sp.

PREMIOS no valor de Rs. 30\$000

- 6779 - Cecília Texeira Florianopolis
6524 - Nicolau Pedro da Costa Trindade
10772 - Francisco A. Teixeira Itajay
8476 - Felicidade Joaquina Florianopolis
2133 - Domingos J. da Costa S. Joaquim
3171 - Francisco da Silva Cardoso Florianopolis
9374 - Saphia Alarcen de Algre S. Francisco
9391 - Emerenciana Coelho Barreiros
2092 - Emeliana Maria da Silva Simas Florianopolis
2837 - Clemente Coelho Florianopolis

PREMIOS no VALOR DE Rs. 10\$000

- 5777 - Luiz Pizzolato Orleans
3433 - Joana T. de Lima Florianopolis
11192 - Adelfio M. Garcia Barra do Cubato
9013 - Benito Luz Florianopolis
4-07 - Durval Francisco Cardoso Navegantes
4817 - Augusto B. Catharina Cominos Florianopolis
9414 - Antonio Baptista Pinto S. José
5179 - ustavo da Costa Pereira Florianopolis
1156 - João Frezoni Florianopolis
8864 - Venancia Maxima da Silva Florianopolis

Isenções de pagamento por cinco sorteios

- 10865 - Amelio Beduschi Blumenau
6-09 - José G. Naves Junior Florianopolis
8728 - Floripa Pedaris Itajay
07-8 - Isidoro Teixeira da Cunha Canto, dos Araçás
3580 - José Coria Florianopolis
7360 - Mathilde Heil Itajay
8253 - Maria Leal Santos Estreito
5335 - Cândida Brandão Lauro Muller
4005 - Donato Silveira Florianopolis
3035 - Benta Ventura da Silva Florianopolis

Fpolis, 4 de Dezebro de 1928. Visto-João P. de O. Carvalho - Fiscal do Govmo Federal.

Os proprietarios CHAVES & CIA.

Loteria do Estado

Santa Catharina Distribue 75 % em premios

6 DE DEZEMBRO DE 1928 - A'S 15 HORAS

409 Extracção Plano AD 15.000 bilhetes a 18\$000 270:000\$000 menos 25 por cento 67:500\$000

75 por cento em premios 202:500\$000

PREMIOS

Table with 2 columns: premio number and value. 1 premio de 100:000\$000, 100:000\$000, 5:000\$000, 4:000\$000, 2:000\$000, 1:000\$000, 5:000\$000, 4:000\$000, 6:000\$000, 34:000\$000, 750 prem. 2 U. A. dos 5 primeiros premios a 40\$000 30:000\$000, 1700 premios no total de Rs. 202:500\$000

Do premio maior se deduzirá 5% para pagamento dos numeros anterior e posterior

Os premios prescrevem seis mezas da data da extracção OS BILHETES SAO DIVIDIDOS EM DECIMOS Os concessionarios: Angelo La Porta & Cia. Administracão - Praça 15 de Novembro Florianopolis



**Companhia Fabrica de**  
**Papel Itajahy**  
**Itajahy Santa Catharina**  
 Endereço Telegr.: "PAPEL" Caixa Postal 16  
**Única fabrica de papel**  
**No Estado de Santa**  
**Catharina**  
 Fabricação de todas as qualidades de  
 papel de enrolho e de jornal, de mate-  
 rias primas nacionais e estrangeiras.  
 REPRESENTANTES em todos os  
 Estados do Brasil  
 Fornecedor para todos os Estados

**Experiencia Importante**  
 Ninguém pôde contestar, porque ficou  
 provado em experiencia official, feita no  
 Rio de Janeiro, que as farinhas  
**ESPECIAL E SÃO LEOPOLDO**  
**DO**  
**MOINHO FLUMINENSE S. A.**  
**dão mais**  
**65000**  
 de rendimento em sacca.  
**Faça uma experiencia e se**  
**convencerá.**  
 Agentes no Estado:  
**ALMEIDA & VOIGT, Itajahy**  
 Sub-agente nesta Capital  
**CAMPOS LOBO & CIA.**

**Fabrica de Machinas e Fundição "GUIDO"**  
**Proprietario:**  
**Olympio Miranda, Jr.**  
 ITAJAHY — ESTADO DE SANTA CATHARINA  
 Caixa Postal N. 36 — End. Tel. "Guido"  
 Completa secção technica com engenheiros habilitados. Serviços executados e em completo funcionamento.  
 Uma draga para a Prefeitura de Itajahy, Engrenagens e bomba barometrica para a Sociedade Anonyma Usina Adelaide. Transformação de motores de 50 H.P. a gasolina para óleo cru, para a firma Malburg & Companhia. Filtros para agua, transmissões, fornos e machinas para fabricação de telhas e tijolos para a Fabrica de Tecidos Renaux S. A. — Postes para iluminação publica e da Ponte "Hercilio Luz". — Seccadores de arroz, machinas de cortar capim, chapas de fogão, helices para embarcações, completa installação para perfuração do solo, moinos de vento e diversas outras machinas para todos os ramos de industria.  
 Plantas e orçamentos á disposição dos Srs. interessados.

**Pão! O melhor Pão!**  
 E' feito com as farinhas  
**Luz**  
 =e=  
**Brilhante**  
 -do-  
**Moinho da Luz**  
 -da-  
**COMPANHIA LUZ STEARIA**  
 Tem Agentes em todos  
 os Estados.  
 As farinhas que dão o maior  
 rendimento e o pão mais saluoso  
 DEPOSITARIO NESTA CAPITAL:  
**João Gonçalves**

Importação, exportação e conta propria  
 comissões, consignações e expedições  
 Telegr: KUNDER — Caixa n. 1  
 CODIGOS: (Ribeiro Borges A B C, 4ª e 5ª Ed.  
**Sociedade Anonyma "Usina Adelaide"**  
**Itajahy**  
 Rua Dr. Lauro Muller, 10-12  
 Engenho de beneficiar Arroz, USINA DE ASSUCAR  
 Fariña e Café, Distillação de aguardente e alcool  
**Santa Catharina**

Codigo em uso:  
 Ribeiro e Particular  
 End. tel. Junior  
 Exportadores de madeiras  
 cereas, etc.  
**BAUER & Cia.**  
 Agencia de vapores  
 Caixa do Correio n 38  
 Rua Dr. Pedro Ferreira  
 N. 55, 57, 59  
**EXPEDIÇÕES**  
 CONSIGNAÇÕES, COMISSÕES, REPRESENTAÇÕES, CONTA PROPRIA  
 Itajahy, ESTADO DE SANTA CATHARINA, — BRASIL.  
**Representantes de:**  
**Pereira Carneiro & Cia. Lt.** Standard Oil Company Of Brasil  
 (Companhia Comercio e Navegação) Gasolina Motano — Kerozene Brindilla  
 Navegação entre os portos do sul Oleos  
 e norte do Brasil  
**The Goodyear Tire & Rubber Co. Of Brasil**  
 Pneumaticos — Camaras de ar. Correias etc. etc.  
**Sal de Macau -o- Mossoró e Cabo Frio** KNUD VILS: Material electrico — Tintas — Telephones  
**S. A. PHILIPS DO BRASL:** Lampadas electricas — Valvulas para radiotelephonia  
 General Motors of Brasil S. A. São Paulo — Agentes autorizados dos automoveis "Chevrolet"  
**MANOEL RIBEIRO DE SOUZA** — Rio de Janeiro. — Espelhos vidros e cristaes.  
**PRING TORRES & CIA.** — Rio de Janeiro. — Sal de Cabo Frio "Eva"  
**J. DUHA** — Rio Grande do Sul. — Xarque, cebolas etc.

**Hotel**  
**CABEÇUDAS**  
**Construido**  
**-pela-**  
**Constructora Catharinense**  
 A ser inaugurado em 15 de  
 Novembro proximo, em  
**Cabeçudas** — a mais  
 linda praia do sul do  
 Brasil — Distante 5 mi-  
 nutos da cidade  
 de Itajahy  
**Balneario com todos os**  
**requisitos de conforto.**  
**BANHOS QUENTES E FRIOS**  
**LUZ ELECTRICA-GARAGES**  
**OPTIMO SERVIÇO DE BAR**  
**COZINHA DE 1ª ORDEM**  
**PONTO DE REUNIAO DO**  
**ALTO MUNDANISMO**  
**Proprietario**  
**José Zwölfer**

**UTOPIA ?**  
**Nunca!**  
**Sonho Realizado**  
 — em —  
**ITAJAHY**  
 ISTO SIM ! E NA CAPITAL DO ESTADO SERA  
 TAMBEM UMA VERDADE  
**Magnifica Verdade:**  
 ganhar dinheiro cercado das mais amplas garantias; colaborar no  
 progresso de Florianopolis; dar a cada familia um tecto proprio.  
 Mas só attingirá esse bello ideal quem se alistar no numero dos socios da  
**SUCCURSAL EM FLORIANOPOLIS DA**  
**Constructora Catharinense**  
 Sois um progressista? Então alistae-vos hoje mesmo

# Companhia Nacional de Navegação Costeira

## MOVIMENTO MARITIMO PORTO DE FLORIANOPOLIS

Serviço de passageiros e de cargas

Para o Norte		Para o Sul	
O paquete ITAPACY sahirá a 12 de corrente para: Itajahy Sao Francisco Paranaguá Santos Riode Janeiro Ilhéos Bahiae Aracajú	O paquete ITAPUCA sahirá a 6 do corrente para: Paranaguá Antenina Santos Rio de Janeiro Victorin Bahia Maceió e Recife	O paquete ITATINGA sahirá 8 do corrente para: Rio Grande Pelotas e Porto Alegre	O paquete ITAUTUBA sahirá a 12 do corrente para: Imbituba Rio Grande e Pelota

### AVISO:

Recebe-se carga e encomendas até a vespera da sahida dos paquetes. Atende-se passagens no dia da sahida dos paquetes, á vista do attestado de vacina. Os vapores da linha de Aracajú—Pelotas que sahem daqui para o norte nos dias 2, vto até o porto de Penelo. Para os paquetes que são obrigados a fundearem em Ratonces, a Companhia fornece gratuitamente a condução para os Srs. passageiros, sendo expressamente prohibido, os mesmo levarem consigo bagagem de porão, a qual deverá ser entregue nos Armazens da Companhia, na vespera das sahidias dos paquetes, até ás 17 horas para ser conduzida gratuitamente para bordo em embarcações especiais.

Para mais informações com o Agente

J. SANTOS CARDOSO

RUA CONSELHEIRO MAFRA, 33 — TEL. 250 — END. TEL. COSTEIRA

## Empresa Nacional de Navegação Hoepcke

Transporte rapido de passageiros e de cargas  
com os paquetes: CARL HOEPCKE, ANNA e MAX

### Sahidas mensaes de seus vapores do porto de Florianópolis

Linha FLORIANOPOLIS — RIO DE JANEIRO, escalado por Itajahy, S. Francisco e Santos	Linha FROIL — PARANAGUÁ, escalado por Itajahy e S. Francisco	LINHA FLORIANOPOLIS — LAGES
Paquete Carl Hoepcke dia 1.º Paquete Anna dia 8 Paquete Carl Hoepcke dia 16 Paquete Anna dia 23 Sahidas ás 7 horas da manhã	O Max, devido estar na Carreira, suspendeu as suas viagens por uns dias.	

### AVISO:

A EMPRESA solicita aos interessados que se acha prestes a vender de passagens a bordo dos seus vapores. Todo o movimento de passageiros e cargas é feito pelo trapicho «RITA MARIA».

Para passagens, fretes, ordem de embarque e demais informações, com os proprietários

## HOEPCKE & CIA

Rua Conselheiro Mafra n.º 28

### Conferencias publicas

Convidamos V. S. e Exma. familia para assistirem ás conferencias publicas nos domingos, terças e quintas-feiras, ás 7 horas e 40 minutos da noite, no salão do Club de Regatas Aldo Luz, á rua João Pinto n. 30.

#### Topicos :

- «As sete ultimas pragas.»
- «O baptizmo na igreja primitiva.»
- «Os deus camihãos.»

(onde exames e para onde vamos?)

A ENTRADA E' FRANQUEADA A TODAS AS PESSOAS DE RESPEITO

Vinde, esentece. então saigae! SOIS EMVINDOS!

## Café Restaurante Estrella



Casa de 1.ª Ordem Puramente Familiar  
COSINHA BRASILEIRA E ITALIANA

Completamente remodelada oferece as melhores commodidades aos distintos Freguezes.

Asseio Ordem Rapidez  
Serviço á la carte

Fornece refeições completas constando de cinco pratos variado<sup>s</sup> com direito a sobremesa e café pelo preço de Rs: 2\$500

O horario para estas refeições especiais é das 11 1/2 ás 14 horas.—Além do serviço de cardapio ha diariamente pratos especiais sendo

As segundas-feiras	Canja especial
terças	Cosido
quartas	Feijoada completa
quintas	Bacalhau á Portuguesa
sextas	Morotó especial
Aos sabbados	Canja
domingos	Motocó

Accepta-se pensionistas por mez fazendo aos mesmos regular abatimento no preço

A Casa encontra-se em optimas condições para servir almoços intimos e banquetes.

A testa da cozinha encontra-se um especialista na arte culinaria

Grande sortimento em Vinhos e conservas

Vinhos estrangeiros: — Italianos: Chianti, Barbéira, Toscano, Moscato branco

Portuguezes: Alvarhão Val'flor e Verde

Nacionais: Rio grandense e de Urussanga brancos e tintos

Fazei pois uma visita ao

## Café Restaurante Estrella

que não vos arrependereis, aberto dia e noite

A Rua Victor Meirelles n. 13 esquina da Rua Saldanha Maranhão

P. Posito e Cia.

### CLINICA DE SENHORAS

de  
Dr. Raymundo Santos  
ESPECIALISTA

Tratamento com operação de falta de regras, solicoes, suspensioes, currimientos, etc.

Rua João Pinto, 7  
(Das 14 ás 16 horas)

GONORRHEA e suas complicações no homem e na mulher.—Cura radical por processos seguros e rápidos

Dr. Raymundo Santos  
(Das 14 ás 16 horas)  
Rua João Pinto, 7

### ANTENOR MORAES

Cirurgião Dentista

— Rua Doadora n. 26 —

Especialista em trabalhos de ponte, (bridge-work), reb. absinta garson alt. m.

VENDE-SE uma esquadreira All. Finto, fabricação inglesa, para 120 avrs; sem pouco uso. Preço de ocasião.—Para tratar á rua José Veiga, 14.

Vende-se um terreno proprio para edificar, sito á rua Neva, no Estrito. Informações com Vva. Paladino, á rua Padre Miguelinho, 1 (sobrado)

(8—5)

A' rua Doadora, n. 26, compram-se usados de curv.

São o governo de Santa, e a realidade, a Empresa de Engenharia de Santos, com um valor de 5.000\$000 e paga de 5.000\$000.

# Empresa Cinematographica e Theatral -- A. Mattos Azeredo

## A Cabana do Pae Thomaz

Descrição

(Continuação)

para esse fim também se apresentasse, facto esse que despertou a curiosidade do advogado e do companheiro. Eliza então compenetrou-se que a unica salvação possível era tentai a travessia do rio por sobre os blocos de gelo que nelle fluctuavam. Empreheu a tentativa louca e arrastando perigos inauditos conseguiu a muito custo alcançar a outra margem, sempre perseguida dos cães sedentos do seu sangue. Isto mesmo porque appareceu uma alma generosa, que no ultimo lance se livrou de ser tragada por uma cachoeira que se precipitava furiosa para um abysmo profundo. O seu salvador era Thimas Fletcher, da seita dos Quakers, que ao ouvir a sua triste narrativa promptificou-se assim como a sua esposa a dar-lhe agasalho.

A fatalidade, porém a perseguiu, pois Marks, advogado sem escrupulos, com binara com Haley e Harris captural-a e restitui-a ao captivo. Apresentando-se na manhã seguinte com uma autoridade, Eliza e o filhinho foram presos.

A tragedia na vida daquelles infelizes desenrolava-se rapida e cruelmente. O pae Thomaz foi entregue a Haley, Madame Shelby fazendo o possível para consolar tanto a este como a Chloe, sua mulher que estava desesperada.

Ella prometia que os resgataria logo que os recursos lho permitissem. Neste intervalo Jorge vem a saber da fuga da esposa e dá sua captura de novo. Por isso, todas as vezes que uma barca descia ao rio, espreitava-a, conseguindo por fim empregar-se como fogueista a bordo da "A bella Riviere".

Numa das viagens desta barca eram passageiros de primeira classe, sr. Clare, abastado fazendeiro, sua filha Eva e sua prima Ophelia, que regressaram a Nova Orleans onde residiam. A pequena Eva era muito caridosa e levava fructas e outras gulodices para os passageiros de terceira, que eram os escravos e nesta viagem travou co-

(Continúa)

### CINE VARIEDADES

Hoje 4a. feira 5 de dezembro de 1928 Hoje

Primeira sessão, A's 7 horas. Preços: 5\$000 1\$000 \$600

## Tarzan e o Leão Dourado

Este film passa-se as suas scenas lá pelos famcos sertões do continente negro, onde fomos encontrar um desses audazes desbravadores cuja coragem lhe deram o maior dominio sobre os nativos e a quem elles chamavam Tarzan. Interpretes: James Pierce, Dorothy Dumber, Edna Murphy e Lui yu Ching.

6 duplas partes da F. B. O. 6.



BREVE:

## Casanova

o maior e mais legitimo successo artistico e mundano dos ultimos tempos. Um film que agrada pelo deslumbramento e pela riqueza de encenação.

BREVE:



## Napoleão

Aquelle coração de Leão... Também pulsava como o de um Romeu... Um grande film historico que é um verdadeiro successo.

Segunda sessão.  
A's 8 1/2 em ponto  
Preços: 10\$000  
2\$000  
\$600

Paramount News, 53  
Ultimas novidades em repertorio no mundo inteiro pela objectiva da Paramount, modas, sport, etc.

## Jesse James

Sensacional drama da Paramount de agrado certo tendo como principais interpretes Fred Thomson e Nora Lane.

9 duplas partes 9



Sabão



## Unica entre todas

Lindo drama sentimental da Columbia nos descrevendo a vida agitada de uma pobre mãe... E' um mimo de arte que que a Empresa A. Mattos Azeredo dedicará as Mães de Florianópolis.

## Amanhã:

A maior maravilha do seculo

# A cabana do pae Thomaz

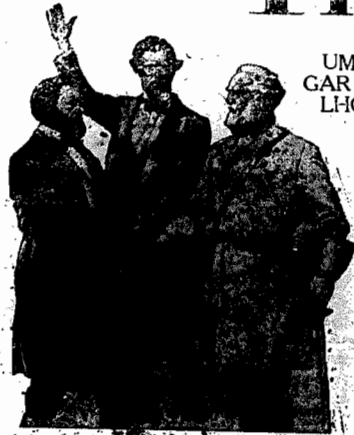

UM LAVOR QUE OCCUPA LO GAR SALIENTE ENTRE OS ME LHORES APPARECIDOS NESTES ULTIMOS ANNOS.

UMA UNICA SESSÃO

## 8 horas em ponto

Frizas numeradas

