

## Dr. Adolpho Konder

### Embarque para o Rio

Conforme noticiamos, embarcou hontem no paquete "Araçatuba", especialmente designado para esse fim o sr. dr. Adolpho Konder, presidente do Estado.

Em sua companhia, viajou o seu official de gabinete, dr. Abelardo Fonseca. O bôta fóra do chefe do Estado realizou-se ás 15 horas, no Trapiche Municipal, cujas cercanias estavam literalmente cheias de povo—de todas as classes sociais.

Dentro do elegante edificio, as bandas de musica do 14º B. C. e da Amor à Arte tocavam marchas alegres.

Desde as 13 horas começaram a chegar em Palácio os elementos mais representativos da alta sociedade florianopolitana.

O exmo. e revmo. sr. dr. Joaquim Domingues de Oliveira, arcebispo metropolitano, acompanhado por frei Evaristo Schurmann, provargio geral da archidiocese foi um dos primeiros a chegar, seguindo-se-lhes as altas autoridades federaes, estadoaes e municipaes.

As 14 horas os saloes do Palácio do Governo estavam repletos.

Logo depois chegava o sr. vice-presidente Walmor Ribeiro, recebido no alto da escadaria pelos secretarios de Estado, chefe da casa militar da presidencia e alto mundo official.

As 14,30 chegou o sr. presidente Adolpho Konder, recebido por todos os presentes.

S. exa. dirigiu-se logo ao seu gabinete de trabalho, entretendo cordial palestra.

A essa hora, formava a companhia de guerra da Força Publica do Estado nas immediações do Trapiche, afim de prestar ao illustre viajante, as continencias devidas ao seu alto posto.

Commandava-a o sr. capitão Pedro Pinheiro.

A banda da nossa milicia puxava-a.

O "Araçatuba" já havia entao, ancorado nos Rationes.

Eram 14,45 quando o sr. presidente Adolpho Konder, ladeado pelo sr. vice-presidente Walmor Ribeiro, secretarios de Estado, presidentes da Assembléa, Superior Tribunal e Prefeito Municipal acompanhado por todas as autoridades desta capital, sahiu do Palácio, a pé, dirigindo-se para o lo-

cal do embarque, completamente cheio.

No trajecto, as forças estendidas em linha prestaram-lhe as continencias da ordenação, enquanto as bandas ropiam o Hymno do Estado.

A entrada do Trapiche, o chefe do Executivo foi recebido pelos srs. major Floriano Cruz, commandante da Guarnição Federal e do 14º B. C. acompanhado da sua officialidade, coronel Lopes Vieira, commandante geral da Força Publica e sua officialidade, chefes de todas as repartições federaes, estadoaes municipaes e por uma grande multidão, que lhe iam levar os seus votos de boa viagem.

Foi com grande custo que o sr. presidente Adolpho Konder conseguiu atravessar o espaço que separa o portico do Bar Miramar.

Fôra, nas balaustradas do caes, de um e de outro lado, até as dependencias da Alfândega, o povo se acovelava, disputando os lugares.

Depois de cumprimentar a todos os seus amigos e admiradores, o chefe do Estado tomou logar na lancha da Capitania do Porto, posta a sua disposição pelo commandante Buarque de Lima. Acompanhará

s. exa. até a bordo do "Araçatuba", os srs. secretarios do Interior e Fazenda Cid Campos e Henrique Fontes, capitão João Marinho, commandantes Floriano Cruz e Buarque de Lima, chefe de Polícia Arthur Costa, dr. Breves Filho, director de Obras Publicas Haroldo Pederneres, prefeito José Maia, Abilio Mafra, Augusto Montenegro, João de Assis e capitão Miguel Sava.

No portaló do paquete, o chefe do estado foi recebido pelo seu commandante e officiaes, dirigindo-se immediatamente aos aposentos que lhe foram reservados.

As 16 horas, o "Araçatuba" levantou os ferros rumando directamente para Santos.

Após o embarque do sr. presidente Adolpho Konder no Trapiche Municipal, o sr. vice-presidente Walmor Ribeiro retirou-se para o Palácio do Governo acompanhado pelos srs. presidentes da Assembléa Legislativa e Superior Tribunal de Justiça, dr. Bulcão Vianna e desembargador Tavares Sobrinho.

## O presidente Adolpho Konder em São Paulo

Santos, 3. Após excellentissima viagem, chegamos aqui ao meio dia.

O presidente Adolpho Konder foi recebido pelo capitão Tenorio de Britto, representando o presidente Julio Prestes e pelas autoridades e amigos.

Após o almoço, o presidente Adolpho Konder seguiu ás 14,30 horas em automovel da Presidencia para São Paulo, devendo embarcar amanhã no trem nocturno com destino ao Rio.

## PROF. BARREIROS FILHO

Segue hoje para Rancho Queimado em companhia de sua esposa, familia, o sr. professor Barreiros Filho, director da Escola Normal e um dos mais destacados elementos de intellectualidade catarinense, que teve a gentileza de nos trazer o seu abraço de despedidas.

## Um artigo d' "A Razão"

São Francisco I. (Republic). "A Razão" publica, hoje, longo artigo com vistas ao sr. Clementino. Faça analysando topica da carta dirigida pela "Noticia" ao presidente Konder, da sutiria de dr. Mello e Silva, sr. incapsofor da Saude do Porto, presentemente suspenso das funções do cargo.

## C. Telefonica Catharinense

Breve serão inauguradas as estações de Joinville, Itajahy, S. Francisco, Bananal, Jaraguá, Ibituba e Laguna.

## Instituto Pasteur do Estado

No Instituto Pasteur do Estado, anexo á Directoria de Hygiene, está em tratamento uma senhora merida por odo raivo so. Esse departamento, que tão bons servios tem prestado, acaba de receber o vbro contra as picadas de escorpiao.

## REPRESENTAÇÕES

O prefeito municipal Heitor Blum recebeu do sr. cel. Hyppolito Boiteux o seguinte telegramma: "E' obsequio representarme na posse do governo do dr. Walmor Ribeiro e no embarque do nosso chefe dr. Adolpho Konder."

—O sr. coronel Campos Junior recebeu do sr. dr. Murillo da Costa Coimbra, juiz de direito de Biguaçu, um cartão pedindo para representalo na posse do sr. dr. Walmor Ribeiro e no embarque do sr. dr. Adolpho Konder.

## Mercados de fructas

As sr. dr. Ariosto Peixoto, inspector Agrícola do 16 districto, com sede nesta capital, dirigiu o sr. dr. Artur Torres Filho, director do Serviço de Inspectão e Fomento Agrícola, o seguinte officio: "Logo leveis ao conhecimento dos interessados estabelecidos nesse Estado, a seguinte comunicação do Ministerio das Relações Exteriores: Informa o Vicc Consul do Brasil em Colonia, que sendo aquella terceira cidade da Alemanha um optimo mercado para as fructas brasileiras, como banana, laranjas, tangerinas, abacaxis, abacater, etc., nada se encontra ali desta procedencia, signorandose mesmo que o Brasil passa exportal as."

A banana é vendida ao consumidor, por peso, na razão de 25 a 35 per kilo, segundo a qualidade, chegando-se a vender muitas, até 45 o kilo.

Até agora esta fructa vem sendo importada das Canarias, da Africa e colonias Hollandezas. Colonia, pela sua situação geographica á margem do Rheno, prefere sempre fazer os seus negocios de importação e exportação pelos portos da Hollanda não só pela facilidade do transporte como ainda pelas vantagens de fretes mais baratos. E' por isso que em geral os exportadores destinadas aquelle mercado são despachados via Amsterdã ou Rotterdam onde são baldeadas para chutes ou embarcações especificas, as quaes subindo o rio vão descarregar naquelle porto fluvial com maior rapidez, menor frete e maior segurança e conservação dos productos.

Acrescenta aqulle funcionario "consultar que a melhor embalagem para a banana seria acondiciona-la em caixas de madeira de forma hexagonal, variando o seu tamanho com o dos caixos, advertindo que a exportação para aquella parte da Europa não pôde ser feita a granel como fizemos para os mercados do Prata".

Augusto Montenegro

A data que passa, regista o aniversario natalicio do sr. Augusto Montenegro de Oliveira, director-gerente deste diario.

O anniversariante receberá pela passagem da sua data natalicia, numerosas felicitações dos seus amigos e dos seus companheiros de trabalho.

## Coronel Lopes Vieira

O sr. coronel Campos Junior, chefe politico da Ilha, recebeu do sr. desembargador José Botelho o seguinte officio: "E' favor representarmos nas homenagens por motivo do regresso do coronel Lopes Vieira."

## CORONEL JOSE MAIA

Segue hoje pelo hydro-aviao do Syndicato Condor para Porto Alegre, o sr. coronel José Maia, prefeito municipal de Chapeão.

## Pharmacia de plantão

Está hoje de plantão, a Pharmacia Rauliveira, á rua Conselheiro Mafrá.

## C. Telefonica Catharinense

Breve serão inauguradas as estações de Brusque, Joinville, Paraty e São Francisco.

## D. Joaquim de Oliveira



Regista-se hoje a passagem do aniversario natalicio do sr. d. Joaquim Domingues de Oliveira, arcebispo metropolitano.

S. exa. tem cooperado brilhante e eficazmente para o progresso da diocese que vem orientando com o mais alto espirito de justiça e com o inexcedivel vigor da sua fé religiosa.

Os catholicos catarinenses devem á sua vigilante e efficiente actuação os mais relevantes servios.

Durante o seu periodo diocesano, remodelou-se a Cathedral, construiu-se o

## Collação de grão na Escola Normal

Conforme noticiamos, realizou-se sabbado ás 20 horas, no salão nobre da Escola Normal do Estado, a cerimonia da collação de grão das professoras deste anno.

A presidencia de honra da sessão coube ao representante do sr. presidente do Estado capitão João Marinho, ladeado pelos representantes dos srs. secretario do Interior e da Fazenda, prefeito municipal, professor Barreiros Filho, director da Escola e professor Alcino Costa, paranympo da turma.

A concorrencia foi numerosa e selecta. O corpo docente da Escola occupava as primeiras filas de cadeiras, segundo se-les, os representantes da imprensa, grande numero de alumnas do estabelecimento e familias da nossa alta sociedade.

Explicando os fins da sessão, o sr. professor Barreiros Filho disse algumas palavras, procedendo em seguida á chamada das graduandas.

Cada uma, por sua vez, recebia cinto das mãos do representante do sr. Presidente do Estado o diploma e de sr. professor Alcino Costa, o anel symbolico, sob uma grande salva de palmas. Terminada essa parte de programma, foi concedida á palavra á oradora official da turma, senhora Nelly Ayres da Luz, que proferiu a formosa oração, que damos na integra, a seguir.

Exmo. sr. representante do sr. Presidente do Estado e demais autoridades: Exmo. sr. paranympo; Exmo. sr. director da Escola Normal; Exmos. professores; Meus senhores e minhas senhoras; Caras collegas: Certamente não a mim, si não á isto mais uma affirmação do espirito gentil de minhas collegas; certamente não a mim caberia estar agora a expressar nossa gratidão aos precleros e prezados mestres e a dizer a palavra de adeus ás queridas companheiras que aqui ficam.

Quiz, pois, a generosidade da turma deste anno, que aqui me encontraste neste instante, tantas vezes discripto e sempre indelivel, o instante entre a saudade que fica no tanto de nós que aqui deixamos, e a perspectiva que se nos apresenta de um novo mundo que nos chama para o exercicio apostolico do magisterio. Ficam aqui pedaços do nosso coração, trechos de vida vivida nas surpresas, nos risos, e quiza nas luctas desses tres annos de estuário—concentras!—estorços, mas victoriosos tambem!

Instante de despedida. Momento de agradecer. E' a palavra de adeus. E' o expressar do agradecimento...

Adeus ás companheiras. Adeus saudoso que se reveste de uma particularidade: é a da saudade

(Continua na 2a. pagina)



A Companhia Telephonica Rio-Grandense tem o prazer de avisar que será iniciado o trafego do serviço radio com a estação de Curitiba, Estado do Paraná, no dia 5 do corrente mez, ás 8 horas da manhã.

**EDITAES**

**Thesouro do Estado**  
**TAXAS D'AGUA E ESCOTAS**

Para conhecimento dos interessados faço publico que, durante o corrente mes, se procederá nesta Sub-Directoria de Rendas, a cobrança das taxas acima, relativas ao 4.º trimestre do corrente exercicio.

Os contribuintes que deixarem de satisfazer o pagamento de suas prestações no prazo acima determinado, poderão fazel-o no mes de Janeiro com a multa de 5%; em Fevereiro com a de 10% ou em Março com a de 20%.

Excedidos estes prazos, será procedida pela Secção do Contencioso a respectiva cobrança amigavel e baseada de uma multa extraordinaria e findo o prazo legal serão remetidas as certidões de divida ao sr. Promotor Publico, afim de ser procedida a cobrança executiva, de accordo com as leis em vigor.

Sub-Directoria de Rendas, em 1.º de dezembro de 1928.  
*Francisco Bachele Barreto*  
3.º Escripturnario.

**Transferencias de apolices**

De ordem do sr. Director deste Thesouro, faço publico para o conhecimento dos interessados que durante o mes de Dezembro proximo vindouro, ficam suspensas as transferencias das apolices que dizem respeito á divida publica do Estado, afim de calcular os juros e preparar-se o expediente para o seu pagamento podendo no entanto, serem feitas por Escripturna publica as compras e vendas das apolices, as quaes serão apresentadas no mes seguinte, para lavrar-se o competente termo, observando-se o disposto no artigo 137, do Regulamento para Administracão da Fazenda Estadual.

Sub-Directoria de Contabilidade do Thesouro do Estado de Santa Catharina, em Florianópolis 27 de Novembro de 1928.

*Octavio de Oliveira*  
Sub-Director interino

**SECÇÃO DO CONTENCIOSO DO THESOURO DO ESTADO**

Em cumprimento ao determinado pela Secretaria da Fazenda, em officio nº. 2.905, de 26 do corrente e portaria do sr. Director deste Thesouro sob n. 3.431, de 27, trago ao conhecimento dos srs. interessados que, o prazo de que trata o edital desta Secção datado de 29 de outubro findo, para apresentação das propostas da concessão dos favores de que tratam os artigos 23 a 24 da Lei n. 1.636, de 4 de outubro referido, fica prorrogado

por mais trinta (30) dias, contados de hoje.

Outrosim, em obediencia ao determinado no predito officio, de claro que, foz excluida da concorrência em questão, a linha de transporte do passageiro entre esta Capital e o Estreito, porquanto para este serviço já tem o Governo do Estado contrato firmado com a Empresa Auto Viação Oreairi.

Secção do Contencioso do Thesouro do Estado, 29 de novembro de 1928.

*Jose Rocha Ferreira Bastos*  
Procurador Fiscal

**Thesouro do Estado**

De ordem do Sr. Director do Thesouro e na conformidade do despacho da Junta da Fazenda exarada no processo de tomada de conta da Agencia Fiscal de Ruy Barbosa, relativo ao exercicio de 1924, o ex-agente Fiscal sr. Olimario Teixeira Santos justificado e recolhido no prazo de trinta dias, a quantia de 833\$300, da qual é direito resp.usual.

Findo o referido prazo, será tal responsabilidade deduzida de saldo, da opção de 1:000\$000 que depositou nos cfrs. desta Repartição, quantia que está atualmente representada pela cifra de 487\$805, consequencia de já ter sido della descontada a de 512\$955, proveniente de diversas glosas não recolhidas am temp.

Para que chegue ao conhecimento do citado senhor, lavrei o presente que será publicado pela imprensa.

Thesouro, 1.º de dezembro de 1928.

*Newton da Luz Macuco*  
Buro. do expediente.

**Escola de Aprendizices Artífices em Santa Catharina**

**Matricula e frequencia**

De ordem do sr. director e tendo em vista o artigo 7 § 2º do Regulamento, levo ao conhecimento de todos os interessados que as matriculas nesta escola, realisaveis durante a segunda quinzena de Janeiro, podem ser effectuadas mediante requerimento verbal, satisfeitas as disposições em vigor.

Outrosim, com o objectivo de levar a frequencia e conseguir o imprescindivel aproveitamento nos trabalhos, serão adoptadas, no anno vindouro, as cadernetas de frequencia, que registrarão semanalmente os principios factos diarios, bem como o aproveitamento, e para as quaes chamamos a attenção dos senhores paes ou responsáveis, recomendando o exame minucioso das mesmas, principalmente quanto ás faltas.

Alem disto, pedimos a todos aquellos que se interessam pelos seus filhos ou protegidos e pelo ensino profissional que avizem des-

tas medidas nos outros paes ou responsáveis que, por não sabermos ler ou outras circunstancias, dellas não tenham tomado conhecimento.

Secretaria da Escola de Artífices, em 14 de Novembro de 1928.  
*Pedro Bosco*  
Escripturnario. (15—10)

**CAIXA MERCANTIL RIO BRANCO**  
**Filial de Florianópolis**  
**Rua Felipe Schmidt, 27**  
**RESULTADO DO 46.º SORTEIO REALIZADO**

NO DIA 3 DE DEZEMBRO DE 1928  
**PREMIO MAIOR Rs. 1:05\$000**

Foi contemplada no valor de Rs. 1:05\$000 a caderneta, nº. 6071, pertencente ao prestamista Antonio Ramiro Vieira, residente em Içara, sul do Estado.

**PREMIOS MENORES**

- Rs. 20\$000
- 4741—João Lino Bittencourt
  - 4368—Odete Rosa de Jesus
  - 3848—Maria Olivia Barreto
  - 2981—Mario Conceição
  - 4206—Oswaldo Correia
  - 5465—Cecília Nasr Menezes
  - 0458—Domicia Maria Silveira
  - 0702—Arnaldo Daminielli
  - 3428—Antonio Berges
  - 2421—Capitãnia Brasileira

- Rs. 10\$000
- 6004—Eduardo Brito
  - 4084—Antão Vezo
  - 5468—Maria Helena Souza
  - 3213—Martinho Antonio Ceremias
  - 6516—José Miguel Silva Sobrinho
  - 5376—Lygia Maria da Costa
  - 2558—Aguelina Teixeira
  - 1356—Zuleima Rovere
  - 5258—Salina Souza
  - 4754—Ernestina Lopes Silva

**ISENÇÕES**

- Florianópolis
- Capivary
- Florianópolis
- Lagão
- Camboriú
- Florianópolis
- Alto Capivary
- Florianópolis
- Itajajá
- Capoeiras

Florianópolis, 3 de Dezembro de 1928  
Visto Barreto, Lima & Cia.  
João P. de Oliveira Carvalho. Proprietarios.  
Fiscal do Governo Federal

**Loteria do Estado**  
— DE —  
**Santa Catharina**  
Distribue 75% em premios

6 DE DEZEMBRO DE 1928 — A'S 15 HORAS

**409 Extracção Plano AD**  
15.000 bilhetes a 18\$000  
270:000\$000  
67:500\$000  
75 por cento em premios  
202:500\$000

**PREMIOS**

1 premio de	100:000\$000
1 " " "	10:000\$000
1 " " "	5:000\$000
2 premios de	4:000\$000
4 " " "	4:000\$000
11 " " "	5:500\$000
20 " " "	4:000\$000
60 " " "	6:000\$000
850 " " "	34:000\$000
750 prem. 2 U. A. dos 5 primeiros premios a	30:000\$000

1700 premios no total de Rs. 202:500\$000

Do premio maior se deduzirá 5% para pagamento dos numeros anterior e posterior

**Os premios prescrevem seis mezes da data da extracção OS BILHETES SAO DIVIDIDOS EM DECIMOS**

**Os concessionarios: Angelo La Porta & Cia.**  
Administracão—Praça 15 de Novembro  
**Florianópolis**

**Engenheiro-Geographo**  
Encarrega-se de plantas, projectos de casas, bungalows, execucao medições e demarcações de terras e outros serviços profissionais de engenharia.  
5—Jerouymo Coelho—5  
Florianópolis

**FABRICA**  
de tijoleiras, telhas typo francesas, balaustrés, rosetas di versas, postes e morões de cimento.  
—Os pedidos devem ser feitos antes das construcções.  
Rua Bocayuva 65 A. — P. obs. C. Mafrã 40.

**Vende-se**  
Aproveitem a oportunidade de augmentarem a fortuna em pouco tempo, comprando pela 6a. parte do seu valor, a fazenda das Demoras, incluindo as magnificas invernadas, Ponte Alta, no Faxinal Preto, Papuan e invernada Nova. Contendo 50 milhoes de metros quadrados de terras superiores para agricultura e criação, mat-tas virgens, herva matte, faxinaes e campos proprios para o cultivo do trigo. Contem o melhor carvão de pedra do Estado, que foi examinado pelo engenheiro White. Servida pelas estradas de rodagem do Estreito à Lages. Entrada no kilometro 90 (Quebra Dentes) e no Barracão. Tendo um bom principio de colonização, com duas estradas de rodagem projectadas. Medida e demarcada. Preço n. 25\$000 por hectar ou 2:500\$000 por milhao! Não é vender, é dar!! Trata-se com o proprietario Carlos N. Poeta, em São José.

**Advogados**  
DRS.  
João Bayer Filho  
e  
Afonso Wanderley Jr.  
Acceptam causas na justiça federal e na estadual  
Adeantam-se custas.  
Escripturno: Praça 15, n. 1  
Edificio do Lloyd  
FLORIANOPOLIS

**Vendem-se**: 2 torrenços, sendo um na estrada que vai do Estreito a São José e outro á Avenida Rio Branco, ambos planos e proprios para edificação.  
Tratar com o Tabellião Campos Junior. (15—3)

Não se illuda com anuncios bombasticos, veja a lista de premios da Empresa Catharinense de Sorteios Limitada e compare com as congengeras.

**Dr. Pedro de Menezes Porto**  
Advogado  
Rua João Pinto, n. 7  
(Altos da Pharmacia Sta. Agostinha.)  
Das 12 ás 16 horas

**Mobiliarios completos**  
Salas, dormitorios, salas de jantar, gabinetes etc. etc.  
**Peças em separado**  
Camas, guarda-roupas, penteadeiras, camas de ferro, cadeiras de balanço, bureaux-ministres, escrevaninhas, armarios, cadeiras para machinas de escrever, mesas de centro, armarios para archivo de livros e papeis, etc. etc.

**Linoleums, Congoleuns, Passadeiras**  
Desenhos os mais variados e modernos, em todos os tamanhos.  
**Tapeçes**  
O mais completo stock. Os melhores preços desta Praça.  
**A MOBILIARIA**  
Rua Tiradentes e Esquina da Nunes Machado

**1826 - PILKINGTON - 1928**  
Os melhores architectos, engenheiros e constructores, reconhecem que a elegancia das suas construcções é materialmente affectada de accordo com a qualidade de vidro utilizada nas mesmas. A fabrica Pilkington tem mais de 100 annos de existencia e a experiencia adquirida durante esse tempo está inteiramente a vossa disposição.

**Fabricação de:**  
CRYSTAES PARA VITRINES, ESPELHOS BISAUTADOS, VIDRO RAIADO E ARMADO PARA CLARABOIAS  
VIDRO FANTASIA DOS MELHORES, PADRÕES E DE TODAS AS CORES VIDRO VIDRAÇA DE RECONHECIDA QUALIDADE  
Tudo fabricado por Pilkington Brothers Limited, Sta. Helens, Inglaterra  
Agentes vendedores: Deposito PILKINGTON BROTHERS (Brasil) Ltda. Avenida Venezuela 213, 219. RIO DE JANEIRO  
Representante para Santa Catharina: **José F. Glavam**  
RUA JOAO PINTO n. 4. — FLORIANOPOLIS.

# Fabrica de Tecidos Renaux S/A

BRUSQUE — Sta. CATHARINA

FABRICA DE:

Tecelagem Fiação Tinturaria Fecularia

— Secção Negocio —

Endereço telegraphico: "TECIDOS"

## "COBRASIL"

Companhia de Mineração e metallurgia do Brasil

Projecto, construção e financiamento de obras publicas e par-ticulares



MACHINAS, APPARELHOS E MATERIAES PARA ESTRADAS DE FERRO, OBRAS PUBLICAS E INDUSTRIAS

**SÍDE.**

Avenida Barão de Teffé - n. 5

Caixa Postal - 2763

Endereço telegraphico: "COBRASIL"

Rio de Janeiro

A SUPERIORIDADE DA

### Credito Mutuo Predial

Reside no grande numero de premios distribuidos em todo Estado



Arlette Gonçalves, residente em Florianópolis, premiada no valor de R\$. —4:250\$000— DIA DE ABUNDANCIA, DIA

**DEZEMBRO**

**4**

Dia de festa

Dia de alegria

**Terça-feira**

Sorteio no "Credito Mutuo Predial"

DIA DE FELICIDADE

Contra factos não ha argumentos que contestem a superioridade do CREDITO MUTUO PREDIAL — Habilitem-se

## PAUL & CO.

Blumenau.

Estação telegr.: ITOUAVA-SECCA

Caixa postal: n. 16.

REPRESENTANTES

Filiaes em Itajoby e Bella Alliança

Deposito em Lages

Endereço telegr.: PAUL.

Codigos: Mascotte, Ribeiro, Standard, ABC 5 th. por, Rud. Nosse

EXPORTAÇÃO

IMPORTAÇÃO

Vendas por Atacado

REPRESENTAÇÕES

DESPACHOS

Navegação Fluvial entre Itajoby e Blumenau

Fabrica de Glucose em Indayal  
Fabricas de Manteiga e Queijo

Unicos Representantes para o Estado da I. G. Farbenindustrie Aktiengesellschaft. (BAYER)

Drogas, Artigos Pharmaceuticos e Photographicos (AGFA)

## HERING & CIA. - Blumenau

FABRICAÇÃO DE CAMISAS, CEROULAS DE MEIA, ROUPA DE BANHO DE ALGODÃO E Lã, MEIAS DE ALGODÃO E Lã, COM FIAÇÃO E TINTURARIA ANNEXA, TRABALHANDO COM 500 OPERARIOS.

## MEDIDORES D'AGUA

# "BOPP & REUTHER"

aprovados pela

DIRECTORIA DE OBRAS PUBLICAS

unicos depositarios:

## HOEPCKE & CIA.

(P.)

# Companhia Nacional de Navegação Costeira

## MOVIMENTO MARITIMO PORTO DE FLORIANOPOLIS

Serviço de passageiros e de cargas

**Para o Norte**

**Para o Sul**

O paquete ITAPACY sahirá a 12 de corrente para:  
Itajahy  
São Francisco  
Paranaguá  
Santos  
Rio de Janeiro  
Ilhéos  
Bahiae  
Aracajú

O paquete ITAPUCA sahirá a 6 do corrente para:  
Paranaguá  
Antonina  
Santos  
Rio de Janeiro  
Victoria  
Bahia  
Macció a Recife

O paquete ITATINGA sahirá 8 do corrente para:  
Rio Grande  
Pelotas e  
Porto Alegre

O paquete ITAITUBA sahirá a 12 do corrente para:  
Imbituba  
Rio Grande e  
Pelotas

**AVISO:**

Recebe-se carga e encomendas até a vespera da sahida dos paquetes. Attende-se passagens no dia da sahida dos paquetes, á vista do attestado de vacina. Os vapores da linha de Aracajú—Pelotas que sahem daqui para o norte nos dias 2, vão até o porto de Penedo.

Para os paquetes que são obrigados a fundarem em Rationes, a Companhia fornece gratuitamente a condução para os Sars. passageiros, sendo expressamente prohibido, os mesmo levarem consigo bagagem de porão, a qual deverá ser entregue nos Armazens da Companhia, na vespera das sahidas dos paquetes, até ás 17 horas para ser conduzida gratuitamente para bordo em embarcações especiais.

Para mais informações com o Agente

**J. SANTOS CARDOSO**

RUA CONSELHEIRO MAFRA, 33 — TEL. 250 — END. TEL. COSTEIRA

## Empreza Nacional de Navegação Hoepcke

Transporte rapido de passageiros e de cargas com os paquetes: CARL HOEPCKE, FINNA e MAX

Sahidas mensaes de seus vapores do porto de Florianópolis

<p>Linha FLORIANOPOLIS—RIO DE JANEIRO, SAHIDA semanalmente por Itajahy, São Francisco e Santos</p>	<p>Linha NORTE—SANTOS, SAHIDA semanalmente por Itajahy e São Francisco</p>	<p>LINHA SUL—SANTOS</p>
--	--	-------------------------

Paquete CARL HOEPCKE dia 1.  
Paquete FINNA dia 8  
Paquete CARL HOEPCKE dia 15  
Paquete FINNA dia 23  
Sahidas ás 7 horas da manhã

O Max, devido estar na Carreira, suspendeu as suas viagens por uns dias.

**AVISO:** A EMPRESA não se responsabiliza por eventual perda ou vazio de passageiros a bordo de seus vapores. Todo o movimento de passageiros e cargas, sob o regime de GUARDA MARIA.

Para passageiros, fretos, ordens de embarque e demais informações, com os proprietários

**HOEPCKE & CIA**  
Rua Conselheiro Mafra n. 28

### Conferencias publicas

Convidamos V. S. e Exma. familia para assistirem ás conferencias publicas aos domingos, terças e quintas-feiras, ás 7 horas e 40 minutos da noite, no salão do Club de Regatas Aldo Luz, á rua João Pinto n. 30.

**Topicos:**

- «As sete ultimas pragas.»
  - «O baptismo na igreja primitiva.»
  - «Os dois caminhos.»
- (onde esames e para onde vamos?)

A ENTRADA É FRANQUEADA A TODAS AS PESSOAS DE RESPEITO

Vinde, escutae, então fulgae! SOIS EMVINDOS!

## Café Restaurante Estrella



Casa de 1.ª Ordem Puramente Familiar COSINHA BRASILEIRA E ITALIANA Completamente remodelada oferece as melhores commodidades aos distintos Freguezes.

**Asseio Ordem Rapidez Serviço á la carte**

Fornece refeições completas constando de cinco pratos variado<sup>s</sup> com direito a sobremesa e café pelo preço de Rs: 2\$500 O horario para estas refeições especiais é das 11 1/2 ás 14 horas.—Além do serviço de cardápio ha diariamente pratos especiais sendo

- As segundas-feiras terças Canja especial
- quartas Fejado completa
- quintas Bacalhau á Portuguesa
- sextas Morotó especial
- Aos sabbados Canja
- domingos Motocó

Acceta-se pensionistas por mez fazendo aos mesmos regular abatimento no preço

A Casa encontra-se em optimas condições para servir almoços intimos e banquetes.

A testa da cosinha encontra-se um especialista na arte cullinaria

**Grande sortimento em Vinhos e conservas**

Vinhos estrangeiros: — Italianos: Chiante, Barbéra, Toscano, Moscato branco

Portuguezes: Alvaralhão Val-flor e Verde

Nacionaes: Rio grandense e de Urussanga brancos e tintos

Fazei pois uma visita ao

## Café Restaurante Estrella

que não vos arrependereis, aberto dia e noite

A Rua Victor Meirelles n. 13 esquina da Rua Saldanha Marinho

**F. Posito e Cia.**

**CLINICA DE SENHORAS**

Dr. Raymundo Santos **ESPECIALISTA** Tratamento com operação de falha de regras, cisticas, suspensões, coarctamentos, etc. Rua João Pinto, 7 (Das 14 ás 16 horas)

**GONORRHEA e suas complicações no homem e na mulher.—Cura radical por processos seguros e rapidos**

Dr. Raymundo Santos (Das 14 ás 16 horas) Rua João Pinto, 7

**ANTENOR MORAES**

Orurgião Dentista — Rua Deodoro n. 26 — Especialista em trabalhos de ponte, (bridge-work), sob absoluta garantia alt. m.

**VENDE-SE** uma choccadeira Alfa-Pinto, fabricação inglesa, para 120 ovos, com pouco uso. Preço de ocasião.—Para tratar á rua José Velga, 14.

**Vende-se** um terreno proprio para edificar, sito á rua Nova, no Estreito. Informações com Vva. Palácio, á rua Padre Miguelinho, 1 (cobrado) (6-4)

A' rua Deodoro, n. 36, compram-se moedas de ouro. Não é necessário fiado, é a rubrica, a Empresa Gerenciadora de Serviços Ltd., sobre 28500 de moeda e paga de fiado 5.000.000.

# Empreza Cinematographica e Theatral -- A. Mattos Azeredo

PARANA' — SANTA CATHARINA — RIO GRANDE DO SUL

## CINE VARIEDADES

Hoje 3a. feira 4 de dezembro de 1928 Hoje

Primeira sessão, A's 7 horas. Preços: 5\$000 1\$000 \$600  
Ultima exhibição do bello film da Paramount em 7 partes duplas.

### Experiencia

Juventude Richard Barthelmess  
Amor Marjorie Daw  
Tentação Nita Naldi.

Outros interpretes: Lylian Tasman, Edna Wheaton, Helen Ray e Sybil Carmen.

Segunda sessão. A's 8 1/2 em ponto. Preços: 10\$000 2\$000 \$600  
BIGODE DE OUPO. Comedia em 2 partes da Pathé.

### Tarzan e o Leão Dourado

Este film passa-se as suas scenas lá pelos famosos sertões do continente negro, onde fomos encontrar um desses audazes desbravadores cuja coragem lhe deram o maior dominio sobre os nativos e a quem elles chamavam Tarzan. Interpretes: James Pierce, Dorothy Dumbar, Edna Murphy e Lui yu Ching. 6 duplas partes da F. B. O. 6.

### A Cabana do Pae Thomaz

Descrição

(Continuação)

Apesar dos seus protestos o dono nada quiz ouvir não lhe restando portanto outro remedio sinão a fuga. Antes de desaparecer foi communicar a sua resolução a esposa. Esta, enquanto não conhecia os motivos, ainda censurou-lhe o querer fugir, mas uma vez inteirada do que se tratava, resignou-se.

A scena da despedida era de romper o coração e por muito tempo Eliza acompanhava com a vista o marido até que desapareceu entre as arvores da floresta que beirava o rio.

Quiz então levar o filhinho ao leito. Esse havia-se esquivado e entrava na sala onde o sr. Shelby e Haley tratavam da liquidação de conta.

Casualmente Eliza entrou a porta daquella sala á procura do pequeno, quando houve, o trato em que o sr. Shelby dava o Pae Thomaz e o seu filhinho em pagamento. O choque foi tremendo mas, dominando-se, entrou calmamente para levar a criança para deitá-la. Chegando ao seu quarto, fez immediatamente uma trouxa, resolvida a acompanhar o marido na sua fuga. Antes de partir foi a cabana do Pae Thomaz, para communicar-lhe o succedido, procurando induzi-lo a que fugisse tambem.

Esse não quiz ouvi-la mas desejou-lhe bom exito na sua empreza arriscada. Cahia sobre a terra o manto da noite, quando Eliza alcançou o bosque em que seu marido pouco antes se embrenhara.

Elle havia conseguido atravessar o rio antes do escurecer, mas Eliza teve de refugiar-se numa hospedaria existente no caminho. Na ante-sala dessa casa estavam as duas pessoas—o advogado Masks e seu companheiro Loker, que assistiram á entrada no estabelecimento de Eliza carregando o filhinho ao collo. Não tardou que Haley e Harris, que perseguiam os fugitivos com o auxilio de cães de caça especialmente ensinados

(Continúa)

BREVE :



**Fausto** com Emmil Jannings o trabalho mais impressionante considerado por 80 jornaes allemães, 65 jornaes francezes, 50 jornaes inglezes e 48 jornaes americanos



BREVE:

### Casanova

o maior e mais legitimo successo artistico e mundano dos ultimos tempos. Um film que agrada pelo deslumbramento e pela riqueza de encenação.

BREVE:



### Napoleão

Aquelle coração de Leão... Também pulsava como o de um Romeu... Um grande film historico que é um verdadeiro successo.

S  
a  
b  
b  
a  
d  
o

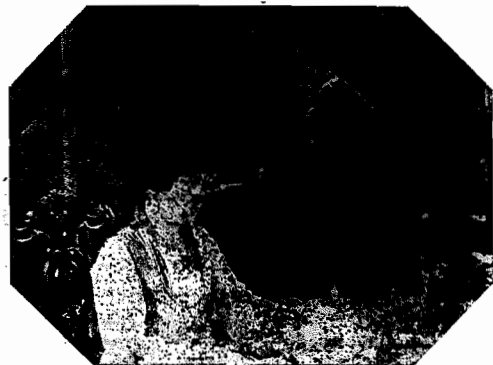

### Unica entre todas

Lindo drama sentimental da Columbia nos descrevendo a vida agitada de uma pobre mãe... E' um mimo de arte que a Empresa A. Mattos Azeredo dedicará as Mães de Florianópolis.

5a. feira: A maior maravilha do seculo

# A cabana do pae Thomaz



UM LAVOR QUE OCCUPA LOGAR SALIENTE ENTRE OS MELHORES APPARECIDOS NESTES ULTIMOS ANNOS.

UMA UNICA SESSÃO

8 horas em ponto

Frizes numeradas