

O TEMPO — Pressão Atmosférica Média: 1008.5 milibares. Temperatura média do dia: 24.6o. máxima insolação 37.6o. mínimo à noite 15.0o.) (No Planalto mínima média 11.7o.) Cúmulus, Stratus, Cirrus, de claro a meio encoberto. Nevoeiro noturno no litoral. Tempo: No Planalto: Bom. No litoral: Bom durante o dia, pequenas instabilidades em trechos à noite. Massa fria penetrando ao sul. Previsão: A. Seixas Netto.

O ESTADO

Florianópolis — Domingo 07 de novembro de 1976 — Ano. 62 — No. 18.537 — Edição de hoje 28 páginas — Cr\$ 2,00

CELESC COM ATENDIMENTO CENTRALIZADO — A partir de amanhã, a CELESC atenderá os seus usuários na nova sede da Agência da Empresa, na av. Ivo Silveira, 1401, fone 44-3212, em Capoeiras. Ali estarão centralizados os serviços de ligações, religações, leitura de relógios, reclamações, informações etc., funcionando no horário de 7h30m às 1h30m e das 13h30m às 17h30m, de segunda à sexta-feira.

Paulo Ramos diz que onde há equilíbrio foi a Arena que avançou

Página 3

Os remédios "proibidos" têm venda livre em farmácias da Capital

Página 16

Lenoir: Ainda é cedo para julgar o bi-partidarismo

Para o senador Lenoir Vargas Ferreira, o bi-partidarismo é uma experiência que "ainda está muito verde". Por essa razão, não se pode ainda afirmar se ela deu certo ou não (Pag. 3).



Só devolução de verbas livra Leonel Júlio de julgamento pelo TC

Página 5

UM GRANDE PRESENTE DO REI PARA O BRASIL

Primeira promoção nacional com **30%** de desconto.



MULTIPIISO LOOP Fofão
MULTIPIISO LIGNÉ Fofinho
MULTIPIISO EXTRA Fofa

com **30%** de desconto

carpetes DRASTOSA



- O Vilão do gato

CARPETE DE NYLON DRASTOSA ESPECIAL

com **30%** de desconto de 170,00 por apenas **119,00** o m2 colocado



DURANYLON PEDROSO LUXO

A melhor forração agulhada do Brasil. 1.600 gramas por metro quadrado com **30%** de desconto

ita

TAPETES PRONTOS E COM MEDIDAS ESPECIAIS. TODOS OS TAMANHOS.

Tapetes de pele de carneiro — 60 mm e mais e da linha Persia

com **30%** de desconto



PEDROSO O REI DOS TAPETES

Murici, 231 e 339 Curitiba Fones 23-9822 e 22-4787 Santos Saraiva, 49 Estreito, Florianópolis Fones 44-1389 e 44-2517



Dona Auricélia diz que sempre teve horror à política. Mas por fidelidade ao marido acabou candidatando-se à Prefeitura do pequeno município de Treze de Maio e está contando com o apoio do eleitorado feminino, que diariamente bate às suas portas prometendo trabalhar em busca da vitória. "Se o povo não me engana — diz a candidata — eu vou ganhar" (Pag. 3).



O Volks, segundo testemunhas em alta velocidade, invadiu a preferencial — Rua Gaspar Dutra, chocando-se violentamente contra um ônibus. O acidente ocorreu na tarde de ontem, resultando no ferimento de quatro pessoas, inclusive um garoto vendedor de picolé, que passava com seu carrinho pelas imediações, sendo atingido pelo automóvel (Página 11)



A prática do campismo está ganhando cada vez mais adeptos em Florianópolis. E o campo existente junto à praia da Armação inclui-se entre os locais prediletos para a montagem de barracas, principalmente nos finais de semana das temporadas de verão (Página 16).



Cerca de 1.100 pessoas formam a comunidade de Saco Grande, um dos bairros de Florianópolis onde a falta de infra-estrutura urbana se diz presente. Os abastecimento d'água constitui a principal reivindicação de seus moradores. Ela só existe em abundância no grupo escolar municipal (Pag. 16).

Teatro Carlos Gomes encerra temporada hoje com "A Rainha do Rádio"

Blumenau (Sucursal) — A Sociedade Dramático Musical Carlos Gomes encerra, hoje, a temporada teatral deste ano, com a apresentação da peça "A Rainha do Rádio", de José Saffioti Filho, dirigida por Antônio Abujamra (prêmio Moliere 75) e interpretada pela atriz Cleyde Yaconis.

A peça, que se desenvolve numa rádio criada pelo cenógrafo Elifas Andrato, narra o drama de Adelaide, uma mulher, que depois de dedicar toda a sua vida à carreira radiofônica, é despedida do seu emprego por motivos pouco convincentes. Um dos motivos para tirarem Adelaide do ar é estético. O dono da emissora diz que a poesia já morreu e que não tem mais sentido manter um programa diário onde a apresentadora fica dizendo "essas coisas românticas e ultrapassadas".

Adelaide se revolta mesmo porque sabe que esse motivo é apenas uma desculpa, são necessárias razões muito mais sólidas para dispensar alguém. Ela, pelo menos, não dispensa a poesia. Para a intérprete Cleyde Yaconis, "Adelaide tem uma inteligência intuitiva muito grande. Não tem cultura e tem uma visão muito misturada das coisas ruins e boas. É uma setimentalóide que também tem seus objetivos. Adelaide é bem contraditória, sem acesso a análises, a interpretações, para melhor compreender os acontecimentos. Falta-lhe base cultural. Não acho que ela seja um monstro só porque ataca as pessoas em seus pequenos defeitos morais justamente porque não tem estrutura para analisar e atacar os defeitos mais graves".

Hospital São José de Criciúma comemora amanhã 40 anos de fundação

Criciúma (Sucursal) — Com seus 285 leitos completamente lotados e com um atendimento de 60 internamentos por dia, o Hospital São José de Criciúma estará completando na próxima segunda-feira, 40 anos de fundação.

Dirigido pela congregação das irmãs escolares de Nossa Senhora desde sua fundação em 1936, quando iniciou suas atividades, o Hospital São José foi ampliando aos poucos suas dependências e hoje recebe internações de quase todos os municípios do Sul do Estado.

Embora sofra com o problema da falta de leitos, o Hospital São José possui forte tradição na região. Está dotado de unidade de tratamento intensivos, junta médica especializada e conta atualmente com 31 médicos.

A administração do hospital afirmou que a falta de leitos impede vários internamentos oriundos de municípios vizinhos que procuram melhores recursos médicos hospitalares.

Testemunhas de Jeová realizam Congresso este mês em Blumenau

Reunindo representantes de 40 municípios do Estado, será iniciado no próximo dia 11 estendendo-se até o dia 15, o Congresso Distrital das Testemunhas de Jeová, nas dependências do Pavilhão B, da Proeb, em Blumenau.

O tema a ser abordado "Serviço Sagrado", será apresentado em etapas diárias, através de dramatizações e palestras.

Terreiros de umbanda reúnem 15 mil pessoas em Joinville

Os vinte terreiros de umbanda existentes na região de Joinville reúnem cerca de 15 mil adeptos. Por isso, foi criada a União Joinvilense de Umbanda.

Joinville (Sucursal) — Mesmo sem uma diretriz única e superior para os ritos, motivados pelo desencontro entre os inúmeros organismos dirigentes existentes no Brasil, aproximadamente quinze mil pessoas frequentam os vinte terreiros de umbanda existentes em Joinville. A afirmação foi prestada ontem pelo organizador da umbanda em Joinville José Raimundo de Carvalho que adiantou haver também um elevado número de adeptos que não se declaram umbandistas devido "a preconceitos e estereótipos sociais, entre os quais, e o mais comum, o de que a umbanda é seitas congêneres são manifestações das classes pobres e de pessoas de ascendência africana".

O organizador da umbanda em Joinville, admite haver outras tendas que não são filiadas à União Joinvilense de Umbanda, porque somente agora estão iniciando suas atividades e não dispõem ainda de estrutura alguma para tal. ORIGENS

A União Joinvilense de Umbanda foi fundada no ano passado quando foi realizado na cidade o primeiro Congresso Joinvilense de Umbanda com participação de dirigentes de diversos estados brasileiros e do Quênia (África) e visa organizar os terreiros. Antes dela não havia nenhum órgão organizador ou controlador das atividades apesar do rito ser praticado desde muitos anos antes da cidade. O novo órgão, passada a fase de estruturação, pretende dar uma preparação didático-cultural dos dirigentes de terreiros, quase todos de baixa instrução e conhecedores de alguns rudimentos da umbanda. Isto tem levado e ainda leva alguns chefes de terreiros a explorarem a credulidade popular, depondo contra os princípios religiosos da umbanda.

PROBLEMAS

"Estamos cansados de sermos apontados nas ruas e criticados. Dizem que somos um bando de cachaceiros. A umbanda, para se salvar tem que

virar a mesa e liquidar com todos os falsos líderes e profetas. Temos dúvidas se somos realmente coisa de Deus ou religião; agora imaginem os mais incrédulos, ou menos esclarecidos. Antes de ser lamentável, é deplorável a situação da umbanda nacional. Mas sem cura?"

Esta declaração é de José Raimundo de Carvalho, na qualidade de presidente da Liga Cristã Umbandista de Campos dos Goitacazes, da cidade de Campos, no Estado do Rio.

Para ele, a situação nacional é pior que a de Joinville e Santa Catarina, onde a umbanda nasce com uma orientação relativa, embora escape de controle situações diversas como a de que com um simples conhecimento de umbanda muitas pessoas instalam tendas e ensaiam rituais.

Na cidade de Joinville, um dos grandes impedimentos do culto umbandista, segundo José Raimundo, é que ainda prevalece certos preconceitos ou tabus que levam muitos



adeptos a não admitirem, publicamente, sua condição de umbandista. Citou as estatísticas do IBGE onde a maioria se declara "católico" quando sua situação religiosa ou verdadeiro credo é a umbanda. Para ele, parte dos adeptos hesitam em revelar seu credo religioso por charque, no caso da umbanda, tenha afetada sua posição social. Devido a isto é que algumas tendas realizam sessões fechadas onde participam pessoas de ascendência européia e adeptos ricos que não gostam de se declarar e se mostrar publicamente umbandistas. Em termos de Brasil, adverte o dirigente, a de-

pendência de outros estados, trabalhada em conjunto e tendem a fundir-se devido a grande falta de material humano. A falta de estrutura hierárquica sempre tem permitido, contrariamente a igreja católica e protestante, que a umbanda tivesse inúmeras diversificações ritualísticas para cada tenda, que, quando não copia rituais, os inventa sem qualquer orientação superior.

dência de outros estados, trabalhada em conjunto e tendem a fundir-se devido a grande falta de material humano. A falta de estrutura hierárquica sempre tem permitido, contrariamente a igreja católica e protestante, que a umbanda tivesse inúmeras diversificações ritualísticas para cada tenda, que, quando não copia rituais, os inventa sem qualquer orientação superior.

LEIA E
DIVULGUE
O ESTADO



COMUNICAÇÃO

A Empresa Editora O ESTADO Ltda, comunica aos seus assinantes e anunciantes que assumiu a chefia de seu escritório comercial na cidade de Brusque o Sr. Darci Lorenzi, que substituiu no cargo o Sr. Egan Janke, afastado desde o dia 10. de novembro de 1976. O escritório de Brusque está em novo endereço: Avenida Cônsul Carlos Renaux, 58 — Galeria Gracher, e atende além de Brusque os municípios de Guabiruba, Vidal Ramos, Botuverá, Dom Joaquim, Major Gercino, Nova Trento, São João Batista, Canelinha e Tijucas.

Florianópolis, 6 de novembro de 1976.

A DIREÇÃO

INSTITUTO EUVALDO LODI NÚCLEO REGIONAL DE SANTA CATARINA

ESTÁGIOS PARA UNIVERSITÁRIOS

O Instituto Euvaldo Lodi — Núcleo Regional de Santa Catarina, está promovendo estágios extra-curriculares profissionalizantes para estudantes universitários. Os referidos estágios serão desenvolvidos nos meses de janeiro e fevereiro de 1977 em empresas catarinenses e destinam-se a alunos dos cursos de: ENGENHARIA MECÂNICA — ENGENHARIA ELÉTRICA — ENGENHARIA CIVIL — BIOQUÍMICA — ENFERMAGEM — ODONTOLOGIA — SERVIÇO SOCIAL — ECONOMIA e CONTABILIDADE.

As inscrições aos estágios estarão abertas nos dias 4, 5, 8 e 9 de novembro, devendo os interessados dirigir-se aos departamentos da UFSC ou ao Instituto Euvaldo Lodi, à Rua Felipe Schmidt, 67 — 3o. andar, munidos de carteira de identidade, carteira profissional, 2 fotos 3x4 e comprovante de matrícula.

GRUPO EMPRESARIAL SELEN

Informamos a quem interessar possa, que a Sra. ABÍLIA MARIA MACHADO MACIEL, deixou de pertencer a nossa organização, conseqüentemente, não tendo mais poderes para nos representar no Estado de Santa Catarina.

A DIRETORIA

Florianópolis — Rua: Felipe Schmidt, 21 Grupo 601 - Fones: 22-5428 — 22-7081 — 22-9892
Porto Alegre — Rua: Gal. Andrade Neves, 100 - 4o. andar - Fones: 24-2585 — 24-2592

CESAR FONTES

JUVENTUDE - EXPERIÊNCIA - TRADIÇÃO

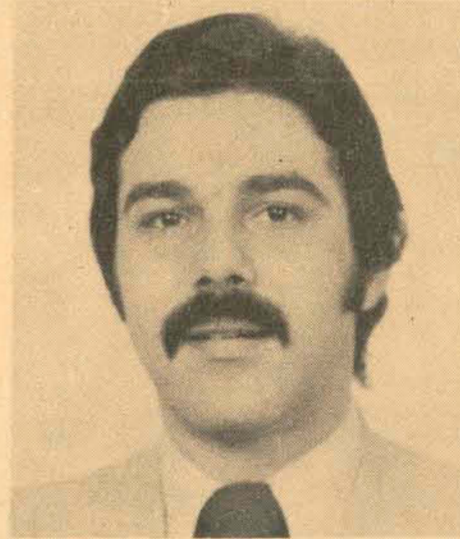

Filho de Paulo Fontes e Ada Filomeno Fontes

BACHAREL EM DIREITO
ARENA 2205

A LINCK TEM A MAQUINA QUE V. PRECISA

A MAIOR
LINHA DE
EQUIPAMENTOS
PARA
CONSTRUÇÃO
CIVIL

LINCK
SA

EQUIPAMENTOS RODOVIÁRIOS E INDUSTRIAIS

PORTO ALEGRE - FLORIANÓPOLIS - JOACÁBA

CURITIBA - LONDRINA E FÓZ DO IGUAÇU

Em qualquer tempo você tem lucro certo com as Letras de Câmbio BESC.



Com as Letras de Câmbio BESC você compra lucros, em qualquer tempo. Você ganha desde o momento da compra, pois as Letras de Câmbio BESC não têm carência, sendo negociáveis quando você quiser.

As Letras de Câmbio BESC lhe permitem até planejar o que fazer com o lucro, pois ele é previsto antes da aplicação. A solidez do seu investimento, a rentabilidade e a segurança são garantidas pela BESC Financeira, que emite as Letras de Câmbio BESC, e pelo Governo do Estado.

Compre lucros com segurança em qualquer tempo: Letras de Câmbio BESC — na BESC Distribuidora ou nas agências da BESC.

 Grupo Financeiro BESC

Como transformar áreas alagadas do litoral em terras aptas ao cultivo de cereais. Um exemplo no Vale do Tubarão.

O Milagre da Tecnologia (I)

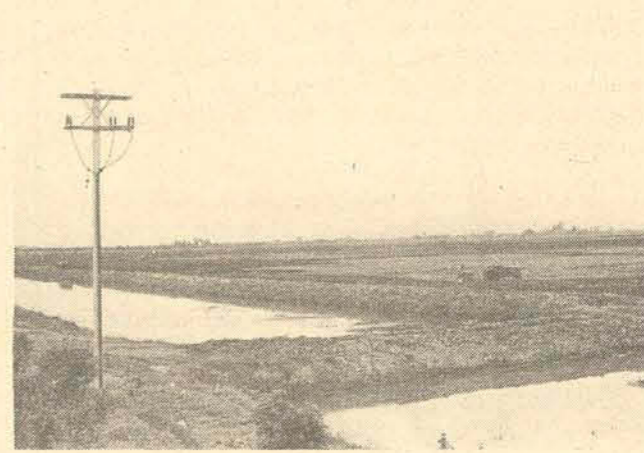
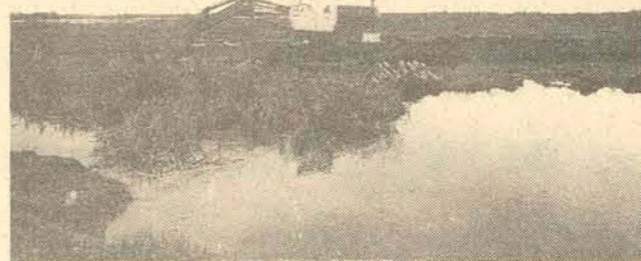

Um sistema de polder (à semelhança da Holanda) já colocou em atividade produtiva 704 hectares numa propriedade no Sul catarinense. Eram terras alagadas e sujeitas à enchentes do Rio Capivari.

O litoral de Santa Catarina se estende numa faixa de 400 quilômetros, ao longo de uma costa pontilhada das mais famosas praias da região Sul brasileira. Essa faixa, com largura variável de 10 a 70 quilômetros ocupa uma área de 16.576 quilômetros quadrados, correspondendo a 17,2% da superfície do Estado.

ameaça de enchentes, em virtude do desmatamento ocorrido na região.

Esses mesmos rios quando se aproximam do Oceano Atlântico apresentam, por condições específicas de relevo (plano), vastas áreas hidromórficas (banhados).

Dentre os 56 municípios da região, encontram-se alguns dos mais importantes centros urbanos de Santa Catarina: Florianópolis, Joinville, Itajaí, Criciúma, Brusque e Tubarão. No entanto, 42,4% dos seus 465.000 habitantes ainda vivem no meio rural.

Essas áreas, mediante operações de drenagem, construções de diques de proteção contra enchentes, e redragagens, poderão, segundo técnicos da Secretaria da Agricultura e Abastecimento, liberar 200 mil hectares para agricultura.

Os que vivem da agricultura onde se destacam produtos como o arroz (52% da produção estadual), cana-de-açúcar (64% da produção estadual), mandioca (38%), fumo, e hortigranjeiros (principalmente nas áreas próximas aos centros urbanos).

Para tornar produtiva essa área de 200 mil hectares de baixadas no litoral catarinense são necessárias grandes obras de engenharia rural no tocante a drenagem e proteção contra cheias. Essas obras envolvem trabalhos de abertura de canais coletores, retificação de leitos de rios, drenagem de áreas assoreadas, regularização de vazões e fixação de barras, recuperação de bacias hidrográficas, todas de alto custo. Daí porque, procurando conjugar esforços a nível federal e estadual, o Governo catarinense encaminhou a Brasília um Programa de Desenvolvimento Agroindustrial do Litoral Catarinense (Prodallesc).

Esse programa prevê, além da recuperação das baixadas alagadas, a instituição do crédito fundiário para amenizar o problema do minifúndio, utilização da mandioca como matéria prima para a produção de álcool, crédito rural subsidiado, assistência técnica junto aos produtores rurais e pesquisa agrícola.

Embora o Programa não tenha sido ainda aprovado na esfera federal, alguns setores já estão sendo dinamizados, a partir dos recursos disponíveis. É o caso da assistência técnica, onde a Secretaria da Agricultura (através da Acaresc) mantém escritórios em 53 dos 56 municípios da região; da pesquisa agropecuária onde essa mesma Secretaria (através da Empasc) implantou uma Estação Experimental em Itajaí para, juntamente com a unidade experimental de Urussanga, pesquisar uma tecnologia agrícola nas principais culturas e cria-

Cerca de 14.360 famílias do litoral catarinense vivem da pesca, complementada por uma agricultura de subsistência.

A região foi colonizada por açorianos, alemães e italianos. Os açorianos são típicos do litoral (geralmente pescadores e pequenos agricultores), os descendentes de alemães localizaram-se, predominantemente, no norte e os italianos no sul.

O clima do litoral catarinense tem uma vantagem relativa sobre outras áreas do Estado. Dois fenômenos que interferem na atividade agrícola de outras regiões — geadas e secas prolongadas — quase não ocorrem no litoral. A amenidade do clima confere à região condições para produzir culturas tropicais e subtropicais, fato raro na região Sul do país.

O extrativismo vegetal praticado desordenadamente e uma agricultura desprovida dos princípios conservacionistas modificaram de modo acentuado a fisionomia da região. Uma rede de bacias hidrográficas, formada pelos rios Itajaí-Açu, Itapocu, Tijuca, Cubatão, Urussanga e Araranguá (dentre outros) vem constituindo uma constante

O aproveitamento das baixadas do litoral catarinense através de trabalhos de drenagem e proteção contra enchentes, poderá incorporar 163.000 hectares à área cultivada com arroz. Essa área poderá produzir 485 mil toneladas de arroz que, aos preços de hoje acrescentarão cerca de Cr\$ 978 milhões ao valor da produção agrícola catarinense. E com reflexos positivos para a renda dos agricultores. Nesta edição, a primeira parte de uma reportagem mostrando um exemplo prático da recuperação das terras alagadas para produção de alimentos.

ções (hortigranjeiros, mandioca, arroz, milho, forrageiras e outros); do projeto de uma destilaria para álcool a partir da mandioca levada a efeito pela Secretaria da Indústria e Comércio (já em fase final de aprovação pelo Conselho Nacional de Petróleo), e alguns projetos, financiados pela rede bancária oficial, visando a recuperação de algumas áreas das 200 mil hectares de baixadas.

próximos 3 anos, deverá incorporar mais 426 hectares ao processo produtivo.

A área está localizada sob um solo turfoso (95%) originário de restos decompostos de vegetação arbustiva e arbórea, com até 60% da matéria orgânica e sob um solo (5% da área) mineral considerado um dos melhores existentes no Estado — o solo Tubarão.

Um desses projetos está localizado no Sul do Estado, próximo a Usina Jorge Lacerda (da Eletrosul), compreendendo a recuperação de 1.130 dos 8.000 hectares de baixadas improdutivas existentes no Vale do Tubarão.

Os trabalhos de implantação da arrozeira, nos 704 hectares foram financiados pelo Banco do Estado de Santa Catarina, num total de Cr\$ 15.324.606,00 e desenvolvem-se através de um sistema polder, à semelhança da tecnologia utilizada pelos holandeses para conquistar uma boa parte do território daquele país.

Trata-se da empresa Santos Guglielmi Ltda., localizada às margens da BR-101, bem próximo à cidade de Tubarão que, mediante um projeto elaborado por técnicos da Acaresc (o projeto foi elaborado numa fase inicial pelos engenheiros agrônomos Murillo Pundek, Carlos A.A. Loch e Daniel A.

É um sistema aplicado às áreas sujeitas à inundação (os dados meteorológicos do Ministério da Agricultura indicam uma precipitação média na região da ordem de 1.488 mm/ano e, na enchente de Tubarão, em março de 1974 chegou 243,5 mm em pouco mais de 24 horas) onde são construídos diques para proteção contra enchentes e um sistema de bombeamento d'água para irrigação e outro para drenagem.

Dusi, e numa fase posterior refeito pelo engenheiro agrônomo Murillo Pundek, Pós Graduado em Solos e Coordenador de Agricultura da Acaresc) está mobilizando uma área de banhado, totalmente improdutiva, na maior arrozeira do Estado de Santa Catarina.

Os últimos retoques para implantação desse sistema estão sendo dados na área de 704 hectares que, segundo estimativas do projeto ("com grande margem de segurança"), deverão produzir já nesta safra, 56.320 sacas de arroz: 20.000 de sementes fiscalizadas e 36.320 para o mercado consumidor.

Quando em plena produção, prevê seu proprietário, deveremos colher uns 110.000 sacos de arroz numa terra tão alagada que, quando entram as primeiras dragas, apoiadas em madeirame de 10 metros que chegava a arcar, o solo tremia a uma distância de 50 metros.

Na edição do próximo domingo será analisada, com maiores detalhes, a tecnologia utilizada nesse empreendimento e seus efeitos sobre a agricultura da região.

Ainda hoje, em áreas ainda não drenadas daquele terreno turfoso, o fenômeno se faz presente.

A produção prevista naquele ex-banhado representa 56% da produção atual de todo o município de Tubarão (9.850 t).

Uma coisa deve ser evidenciada, disse Murillo Pundek, um dos autores do projeto: Existem 163 mil hectares no litoral catarinense, em condições de sofrerem a mesma transformação. Esses 163 mil hectares tem um potencial produtivo da ordem de 489 mil toneladas de arroz, 160% superior à produção estadual que, segundo estimativas oficiais, deverá atingir a 309 mil toneladas na próxima safra.

Procurando queimar etapas, a empresa subdividiu o projeto em duas grandes etapas. A primeira, já em plena execução, corresponde à recuperação e plantio de 704 hectares e a segunda, prevista para os

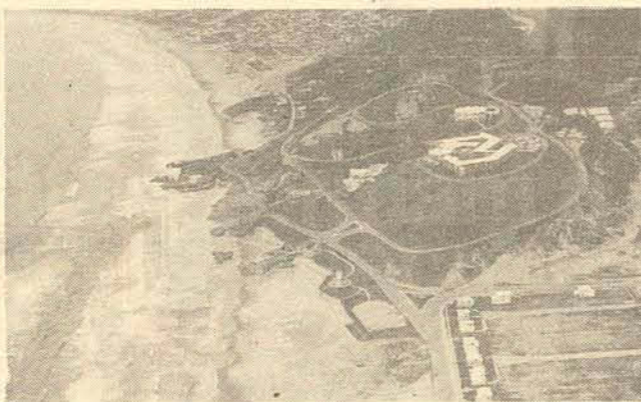

Praias de Laguna



Imbituba — futuro polo carboquímico



Cidade de Tubarão

O litoral catarinense corresponde a uma faixa de 400 quilômetros pontilhada de importantes centros urbanos e das mais belas praias do Sul do País.

Uma ação do Governo — conjugando crédito e assistência técnica — está possibilitando a expansão da fronteira agrícola no litoral catarinense. Áreas alagadas estão se transformando em empresas de produção de arroz.

Indústrias que transformam a matéria prima produzida pelos agro-pecuaristas catarinenses, em alimentos da mais alta qualidade para o Brasil e para o mundo.

Frios · Frangos · Perus · Farinha de trigo

SADIA · CONCÓRDIA S.A. INDÚSTRIA E COMÉRCIO · CONCÓRDIA · SANTA CATARINA



EVIDENTEMENTE

Arapuã faz o Natal brasileiro: muita festa com pouco dinheiro.

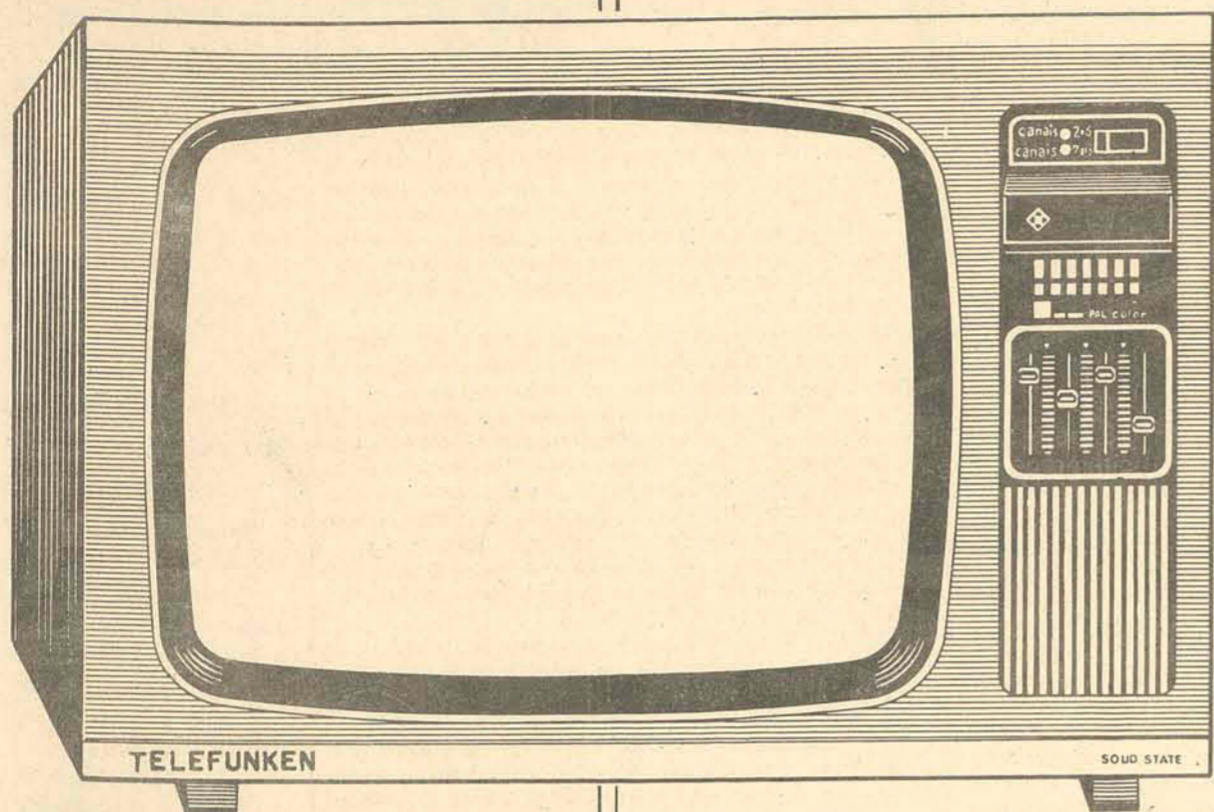

TV Telefunken 563
A cores, cinescópio de 56 cm (22"). Teclas seletoras de canais, ajuste automático de cores e som instantâneo. Móvel em madeira de lei.

pagtos. mensais iguais de

492,

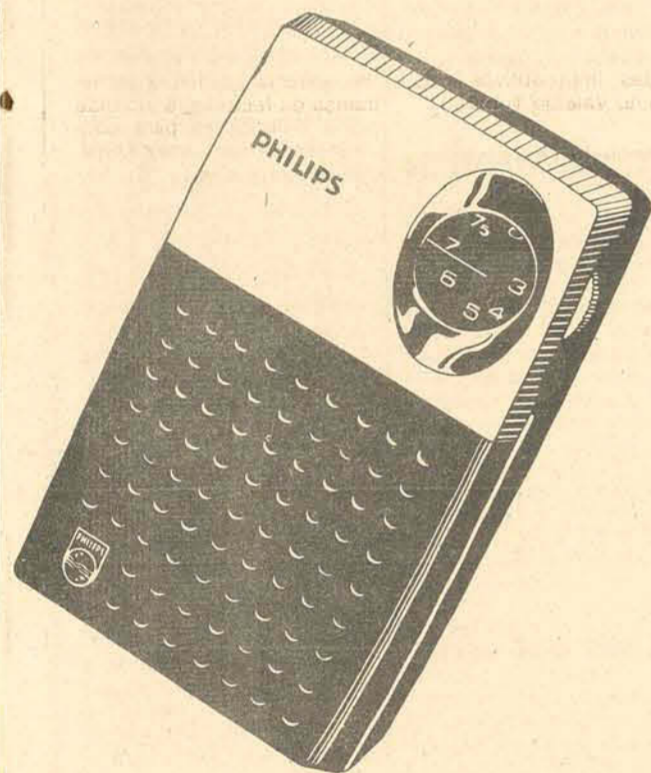

Rádio Philips RL-073
Portátil, de bolso, com antena interna. Funciona com duas pilhas pequenas.

A vista

ou pagtos. mensais iguais de

155, 10,

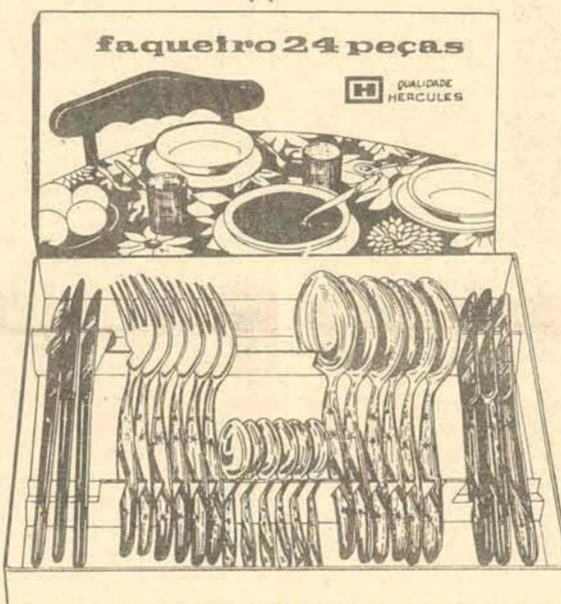

Máquina de escrever Olivetti Lettera 32
Portátil, tabulador, parágrafo automático, fita bicolor. Estojo de luxo. Garantia de um ano.

A vista

1.559,

ou pagtos. mensais iguais de

93,

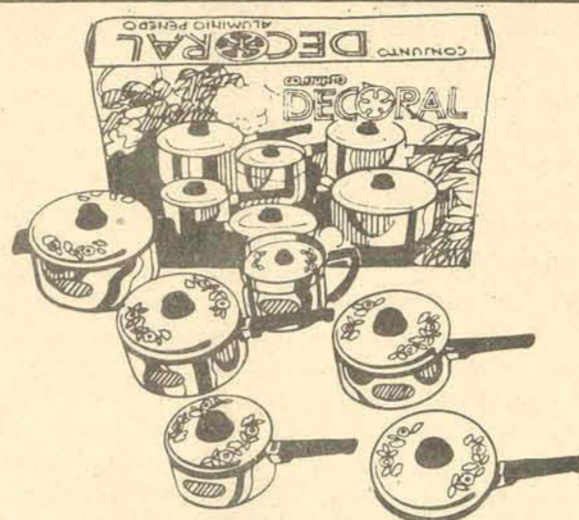

Conjunto de Alumínio Decoral
6 peças, em alumínio polido, com tampa colorida e decalque em flores.

A vista

ou pagtos. mensais iguais de

249, 15,

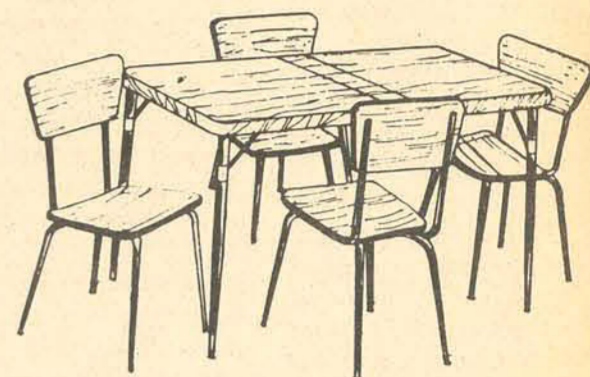

Mesas de Fórmica Leblon
Elástica. Revestida em fórmica nas cores caviúna e carrara.

A vista

ou pagtos. mensais iguais de

289, 19,

Cadeira de Fórmica Leblon
Em fórmica nas cores caviúna e carrara.

A vista

ou pagtos. mensais iguais de

89, 12,

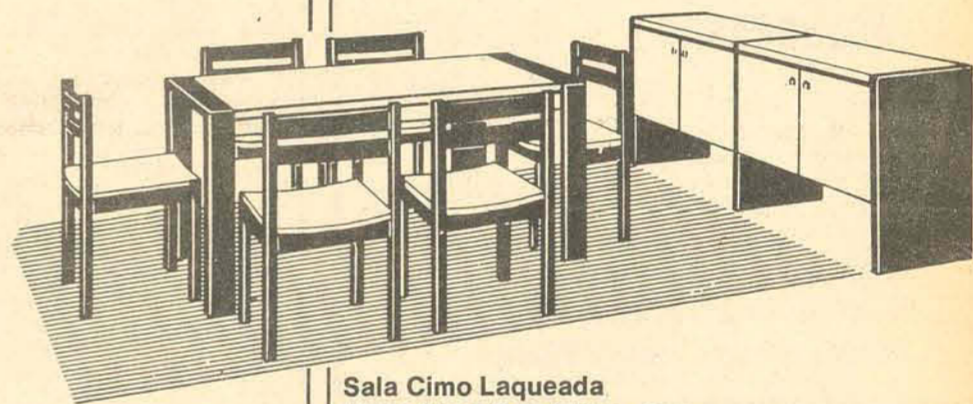

Sala Cimo Laqueada
Mesa fixa e 6 cadeiras, com assento estofado em courvin. Buffet. Laqueada nas cores: branca com amarelo e branca com coral.

A vista

3.199,

Pagtos. mensais iguais de

199,



Faqueiro Hercules
24 peças. Inoxidável.

A vista

ou pagtos. mensais iguais de

109, 11,

Garrafa Térmica Invicta
Com rolha serve-fácil. Não derrama uma gota. Com alça.



A vista

25,

NA ARAPUÃ VOCE ENCONTRA OS MELHORES PREÇOS A VISTA.



Bicicleta Caloi 10
Câmbio de 10 velocidades e duplo comando. Pedais com refletores de segurança. Selim "Racer", esportivo e durável. Pneus especiais. Várias cores.

A vista

ou pagtos. mensais iguais de

3.265, 179,

Arapuã

85 lojas pelo Brasil.

De Pedro a Paulo

Celestino Sachet

Os cristãos e as eleições

A Igreja tem o direito e o dever de tratar de tudo o que diz respeito à vida dos homens, porque é caminhar na terra que nos dirigimos para o céu. Nenhuma atividade humana é independente da lei de Deus, muito menos uma atividade tão importante como a política. O Evangelho de Jesus Cristo deve dirigir a vida do cristão em todas as suas atividades.

Somos convocados a participar na escolha dos que devem governar nossos municípios. Sabemos das limitações que impedem uma participação maior e mais direta. Diante dos obstáculos, podem surgir várias tentações que nos venham abater pela apatia ou pelo desânimo. Uns não sabem quem escolher nem como escolher melhor, por falta de informações. Outros, já acostumados e acomodados a não participarem nem mesmo em seus organismos de classe, não acreditam na validade da participação nas eleições. Muitos não encontram sentido na participação de eleições para presidentes e vereadores.

Devemos lembrar-nos, entretanto, que a participação, por menor que ela seja, é um direito de que não se pode abrir mão, sem colocar em jogo o direito pleno a uma participação total para consolidação das instituições democráticas.

Todo cidadão tem o direito, reconhecido por lei, de votar e de influir pelo voto na eleição dos Governantes. A esse direito corresponde um dever: o de votar e o de votar bem, e, para os que forem capazes, o de exercer a atividade política em proveito do povo, aceitando candidatura, trabalhando em Diretórios, esclarecendo outros eleitores, divulgando leis e regulamentos do processo eleitoral, debatendo os problemas do interesse do povo e as soluções que lhes são oferecidas.

Votar bem é escolher candidato idôneo para o cargo de Prefeito ou de Vereador. O voto não deve sofrer pressões nem ameaças; neste sentido ele deve ser livre. Não se deve votar pela amizade ou gratidão e muito menos por interesse, porque o voto não se vende. Quem votar num candidato, sabendo que este não é honesto, só porque espera dele um emprego ou uma vantagem, é um traidor de sua Pátria.

Nas eleições, a maior preocupação deve ser a de escolher bons governantes. O bom governante é aquele que sabe ouvir o povo, que participa de sua vida, para conhecer de perto suas verdadeiras necessidades. É aquele que não cede à tentação de fazer obras vistosas, não se deixa comprometer com interesses de poderosos, nem se envolve em manobras corruptas. O bom Governante é o homem que dá ao povo o exemplo de uma vida digna. O bom Governante é o homem dotado de competência indispensável para dirigir a comunidade recorrendo à colaboração daqueles que merecem a confiança do povo.

Invocando Nossa Senhora Aparecida, Padroeira do Brasil, pedimos sua proteção para nossa Pátria e recomendamos a todos que rezem muito para que, crescendo em nossa consciência política, possamos eleger representantes capazes de promover o bem do povo brasileiro. — CONFERÊNCIA NACIONAL DOS BISPOS DO BRASIL: Comunicação para ser lida nas missas e outras celebrações comunitárias deste domingo.

REUNIÕES E ENCONTROS

Assembleia de Bispos: Diretrizes para 1977
Ao término da Oitava Assembleia dos Bispos Catarinenses, com a participação das Dioceses de Florianópolis, Joinville, Lages, Chapecó, Caçador, Tubarão, Joazeiro e Rio do Sul foram dadas as diretrizes para o ano de 1977.

Para o próximo ano a pauta da Pastoral Catarinense será inteiramente voltada para a família a começar pela campanha que terá como slogan: "Comece em sua Casa" e se estenderá por todo o estado de Santa Catarina.

Ainda no decorrer daquele ano deverão ser festejados o Cinquentenário da Província do estado de Santa Catarina em 17 de janeiro de 1977 e os Cinquenta Anos das Dioceses de Joinville e Lages, respectivamente, nos dias 5 de julho e 15 de agosto. No dia 25 de novembro de 1977, todos os bispos catarinenses, na Catedral de Florianópolis, celebrarão a Missa Solene pela passagem da festa de Santa Catarina.

Bispos e Pastores em Reunião Conjunta.
Durante a Oitava Assembleia dos Bispos de Santa Catarina, encerrada há poucos dias, em Lages, os titulares das oito Dioceses reuniram-se com os Pastores das Igrejas: Assembléia de Deus, Luterana, Presbiteriana e Metodista, todos integrantes do Conselho de Educação Religiosa (CER), com vistas à confecção de manuais para Ensino Religioso de Segundo Grau.

Seguindo a linha do ecumenismo cristão, dentro da Igreja em Santa Catarina, os Bispos mostraram, juntamente com os Pastores das demais igrejas, uma linha de unidade dentro de uma educação religiosa conjunta onde sejam pregados os mesmos valores cristãos comuns a essas igrejas.

Outra preocupação revelada foi a busca de novos caminhos para a renovação cristã bem como o aprofundamento de temas religiosos de interesse comum para todos os cristãos.

Reunião do Conselho Presbiterial
Amanhã, às 10,00 horas, o Conselho Presbiterial da Arquidiocese, sob a presidência do sr. Arcebispo, estará debatendo a Agenda para a Reunião Geral do Clero, marcada para o dia 22 do corrente, sexta-feira, em Santo Amaro da Imperatriz.

27o. Curso para Senhoras
Entre os dias 11 e 14 do corrente (quinta-feira a domingo), no Morro das Pedras, deverá estar sendo realizado o 27o. Curso para Senhoras desta Arquidiocese. O encerramento terá lugar, às 20 horas do domingo, na Capela do Colégio Catarinense. Hoje: Festa de Todos os Santos.

Na vida daqueles que, participando de nossa humanidade, se transformaram mais profundamente na imagem de Cristo, Deus de maneira viva manifesta sua presença e sua face aos homens.

O Consórcio com os Santos nos dá também a Cristo, do qual como de sua Fonte e Cabeça promana toda a graça e a vida do próprio Povo de Deus. Convém, portanto, sumamente que amemos esses amigos e co-herdeiros de Jesus Cristo, além disso irmãos e exímios benfeitores nossos e rendamos devidas graças a Deus por eles — LUMEN GENTIUM, 50.

Nos meandros da linguagem - XI

Querino Alfredo Flach

I - CRASE

A leitora Maria Tereza de Queiroz Piacentini (Jardim Santa Mônica, Rua A, 13), formada em Letras pela UFSC, me escreveu, consultando sobre a crase diante de pronomes relativos.

A sua dúvida se justifica, porquanto alguns autores abordam a crase, nesse aspecto, um tanto superficialmente, limitando-se a dizer que diante de pronomes relativos ela não ocorre. Na realidade, diante dos relativos que, quem, cujo (s), cuja (s), onde, quanto (s), quanta (s) não pode ocorrer a crase, pois a única palavrinha "a" que se lhes pode antepor é a preposição "a", e nenhuma outra mais, com a qual possa se fundir ou a que possa sobrepor-se. Ainda com os relativos masculinos o qual e os quais, a crase também é impossível, visto que, se diante deles aparecer a preposição "a", esta se combinará com o artigo "o" (nele se encostará), resultando "ao", pois não se pode fundir "a" com "o". Seria querer fundir água com óleo. Agora, é íngavel que, se diante dos relativos A QUAL e AS QUAIS aparecer a preposição "a", teremos o encontro de dois "aa", e ocorrerá inevitavelmente a sua fusão e esta é marcada graficamente pelo acento grave (j). Convém lembrar aqui e sempre que esse acento não constitui a crase, mas é apenas, e tão somente, a indicação gráfica de que no "A", a que o apomos, encontramos dois "aa", distintos na sua classificação gramatical e função sintática.

Nos exemplos corretos, melhores possíveis, que a leitora me remeteu, podemos analisar bem o exposto.

1) Enviê-te uma carta, à qual foi anexada uma foto 3x4.
2) Enviê-te uma carta, a qual foi anexada ao pacote.
No exemplo 1) temos a crase porquanto o verbo anexar (aqui na voz passiva) é transitivo indireto e pede a preposição "a". Anexamos alguma coisa a outra. A foto foi anexada a que? - À carta. Na oração subordinada adjetiva - à qual foi anexada uma foto 3x4 -

o termo carta (objeto direto da oração principal) foi substituído pelo pronome relativo a qual, e a preposição "a", exigida pelo verbo anexar, funde-se com o "A" do relativo, donde: à qual.
Na prática, se por comodidade ou por outro motivo qualquer, não quisermos apelar para a análise, basta usarmos o artifício de substituir o feminino, diante do qual temos dúvida quanto à existência ou não da crase, por um masculino qualquer. Se diante do masculino aparecer AO (= A, preposição + O, artigo), obviamente teremos diante do feminino À (= A, preposição + A, artigo). Assim, no caso em foco, se trocarmos a palavra carta por ofício, teremos: Enviê-te um ofício, ao (= A + O) qual, foi anexada...
Logo, não restam dúvidas no feminino: Enviê-te uma carta, à (= A + A) qual foi...
No segundo exemplo, está claro que não há

crase, porque o relativo a qual funciona como sujeito da oração subordinada adjetiva. Como o sujeito não se preposiciona, não haverá mais outro "a" - não haverá crase. Novamente a substituição por um masculino tira a teima: Enviê-te um ofício, o qual foi anexado...

II - JORNALISTA ALEXANDRE MUNIZ DE QUEIROZ
Ainda a leitora Maria Tereza teve a lembrança gentil de enviar-me um recorte do jornal "Cruzeiro do Sul", de Joazeiro e Herval d'Oeste, com um artigo na coluna assinada pelo seu pai Alexandre Muniz de Queiroz. Animaram-me suas palavras pelo que representam de estímulo e apoio, e queira transmitir-lhe meus sinceros agradecimentos.

Tomando a liberdade de transcrever parte do comentário, para que os leitores de "O Estado" vejam que não somos apenas nós que, de há muito, vivemos intrigados com os erros na sinalização das BRs, objeto de vários reparos nossos. Eis o que diz Alexandre Muniz de Queiroz: "Efetivamente, já chegou à raia do absurdo o desleixo ou menosprezo do DNER pelo vosso veículo na redação das placas de sinalização ao longo de nossas estradas."

As de turismo e todas as outras.
O Professor Flach disse muito, no seu referido artigo, mas não disse tudo, o que é óbvio, por não se poder dizer tudo num artigo de jornal.

Não mencionou, por exemplo, os erros de crase ("Não ultrapasse quando a 1a. faixa a esquerda for contínua", sem crase, quando esta seria obrigatória); ou de semântica ("Ultrapasse sempre pela esquerda", quando o certo seria "Só ultrapasse pela esquerda"); ou de acentuação, como no caso de "Apinua", sem acento, quando o acento é absolutamente necessário; ou de grafia, como no caso de "benvidão", que não é esta a sua grafia correta, mas "bem-vindo", etc."

Está aí mais uma voz que se levanta em defesa do nosso pobre idioma pátrio, tanta vez vilipendiado por aí. Bem lá das margens do Rio do Peixe a voz autorizada do Sr. Alexandre Muniz de Queiroz, junta-se à nossa, e tenho certeza de que, se outras mais assim o fizerem, não se continuará, tão impunemente, a "assassinar" a língua dos nossos antepassados, máximo de parte de quem menos tem o direito de fazê-lo, da parte de um órgão público, contrariando normas e orientação permanente e vigilante de outro órgão público, do próprio Ministério da Educação.

Obrigado, Sr. Alexandre Muniz de Queiroz! Receba, daqui da Ilha de Santa Catarina, o abraço de quem já palmilhou por vezes inúmeras a sua generosa terra, de quem ama, como Você, a mais nobre herança materna, a nossa língua, símbolo e fator por excelência de unidade nacional, a mais bela expressão de sadia brasilidade.

-x-x-x-
Endereço para correspondência: Rua Prof. Anacleto Damiani, 43 (Centro)

PRÓ-MÚSICA



"PRATA DA CASA" encerra Temporada 1976

A Orquestra de Câmara de Florianópolis é o conjunto responsável pelo Concerto que encerra a Temporada 1976 da Pró-Música de Florianópolis. O espetáculo será na próxima quarta-feira, dia 10, com início previsto para as 21 horas. Esta será a primeira e maior realização oficial depois que a orquestra se constituiu numa entidade com caráter jurídico. O programa que será executado foi caprichosamente elaborado e promete muito sucesso. Constará da "Sinfonia Salzburgesa no. 2, em Si Bemol maior" de Mozart, "Concerto em Sol maior para viola e cordas" de Telleman, "Concerto para piano (K.449) em mi bemol maior" de Mozart, "Romanza em Fá maior para violino e orquestra" de Beethoven e, encerrando, a famosíssima "Sinfonia Concertante em Mi maior (K.364)"

para violino, viola e orquestra, de Mozart.

Atuarão como solistas: Glauco Sanfórd Vasconcelos (violino), Ademir Jovidados: Hans Hermann Ziel e Ute Koller (OBOÉS), Helmut Koller e Antônio Policarpo (TROMPAS), Todd Silas Gart (FLAUTA), João nascimento (FAGOTE) e Leopoldo Kohlbach e Hubert Geyer (VIOLINOS).

Queremos destacar duas das peças que constituem os pontos altos do programa: o "Concerto para piano e orquestra (K. 449)" e a "Sinfonia Concertante (K. 364)", ambas de Mozart. Em 1784 Mozart começou a fazer o catálogo de todas as suas obras. A 1a. composição que ele registrou nesta lista foi o "concerto para piano e orquestra no. 14 em mi bemol maior K.449". Não se sabe exatamente o que teria provocado tal ato, mas é significativo que muitos críticos considerem este concerto como a 1a. obra prima de

Mozart, completamente amadurecida nessa forma. O solo será executado pela pianista YARA FISCHER SPRINGMANN. A "Sinfonia Concertante", o outro ponto alto do concerto, e que encerrará a noite, já foi objeto de comentário no domingo anterior.

INGRESSOS - Os ingressos para o recital já se acham à disposição do público na JANE MODAS (rua Padre Miguelinho, 33 - em frente ao cine São José) e TECIDOS TUFFI AMIN (rua Felipe Schmidt, 22). O sócio fará uso da carteirinha. RUTE F. GEBLER, a principal solista do "Requiem"

O 10o. Concerto para contribuintes desta temporada, em Porto Alegre, marcado para o dia 9, às 21 horas, será realizado no Salão de Atos da Reitoria da UFRGS sob a regência do maestro Pablo Komlós e com a participação do Coral Sinfônico da OSPA. Será apresentada a famosa peça o "Réquiem" de Mozart. Atuarão como solistas: RUTE FERREIRA GEBLER (soprano), MARGARIDA ZIMMERMANN (mezzo-soprano), DECÁPOLIS ANDRADE (tenor) e AMIN PERES (baixo). O mesmo programa será levado no dia 11, no Auditório da Assembleia Legislativa.

Chegou-nos informações de Porto Alegre de que Maestro Pablo Komlós demonstra muito boa disposição nos ensaios e que tudo decore com possibilidades de muito sucesso.

RECITAL DE PIANO em Blumenau.
A pianista NEYDE COELHO PEREIRA dará um recital amanhã no Teatro Carlos Gomes, em Blumenau. O espetáculo, que terá início às 20,30 horas, será em benefício do "Lar dos Meninos". Neyde tocará Bach (Choral - Wacht auf, ruft uns die Stimme), Beethoven (Sonata op. 7), Rachmaninoff (Sonata para piano e orquestra em Fá maior (K. 449)). A regência estará a cargo de HELIO T. ROSA.

A Orquestra contará com a participação especial dos seguintes músicos con-

noff (Prélúdio op. 23 no. 4), Camargo Guarnieri (Ponteio no. 43), Debussy (Noturno) e Chopin (Scherzo no. 3 op. 39). Neyde Coelho Pereira foi aluna de Oleh Gabrusewicz (Hungria) e cursou a Escola de Música e Belas Artes do Paraná sob a orientação das professoras Rênnée Franche e Ingrid Müller Sraphin. A artista é professora da Escola Superior de Música de Blumenau, na classe de Iniciação e Fundamental, com o assistente da prof. Lina Kubala. Utilidade Pública Municipal. Diário Oficial Estado de 01.11.76, pag. 12.

LEI Nº 1.462

Declara de utilidade pública.
O Povo de Florianópolis por seus representantes decreta e eu sanciono a seguinte Lei:

Artigo 1º - Fica declarado de utilidade pública a "Pró-Música de Florianópolis", entidade Jurídica de Direito Privado, com sede e foro nesta Capital.

Artigo 2º - Esta Lei entrará em vigor na data de sua publicação, revogadas as disposições em contrário.

Paço Municipal, em Florianópolis, 01 de outubro de 1976.

Esperidião Amin Helou Filho, Prefeito Municipal.

Juarez Fonseca de Medeiros, Secretário de Administração

Lauro Luiz de Andrade, Secretário de Finanças

Marcos Ricardo de Almeida Brusa, Secretário de Transportes e Obras

Oswaldo Paulo Martins, Secretário para os Assuntos do Estrito.

João Aderson Flores, Secretário da Educação, Saúde e Assistência Social.

Publicada a Presente Lei, na Chefia de Gabinete aos 19s dias do mês de outubro do ano de hum mil e novecentos e setenta e seis.

Antônio Felix de Souza Amorim Neto, Chefe de Gabinete. (9668-A-1)

FILATELISMO

Teixeira da Rosa

NATAL DE 76 - Estamos às vésperas do mês mais badalado e esperado do Ano - o de Dezembro - o mês sempre festivo do Natal. Com muito acerto a ECT programou uma série de selos natalinos cujo lançamento, ainda com acerto, determinou fosse feito por antecipação, 4/11, possibilitando assim que desde já, através da correspondência, seja lembrada a proximidade da mais importante data para os povos. É de incomensurável valor para a Cristandade, que almeja mas não conhece Segurança e Paz, nos dias presentes, porque tem deixado à margem, na prática, os ensinamentos daquele Menino que, nascido na mangedoura, quando Homem, expirou na Cruz infamante do Calvário, em demonstração de Amor pelos homens a quem amou e ainda deseja salvar.

O Amor sem Igual, de Cristo, que o Cristianismo se esforça por propagar, às vezes dá mostras de que não está esquecido de todo; e quando em quando aflora, revelando sua existência aqui e ali.

Dia 4 de novembro tivemos prova de que o apreço pelo futuro da infante-juventude permanece vivo, através de demonstração partilhada pelos Governos Estaduais, executada pelas Secretarias de Educação, com apoio do Ministro da Educação e Saúde. Em belo e rápido improviso, o Exmo. Sr. Secretário Dr. Salomão Ribas, presente ao lançamento dos selos natalinos de 76 - desenhados por escolares de todo o Brasil, inclusive Santa Catarina com aprecível contingente, reconheceu o valor pedagógico da filatelia no ensino, pelo despertar de interesses nas pesquisas das matérias a estudar, e que hoje já não se

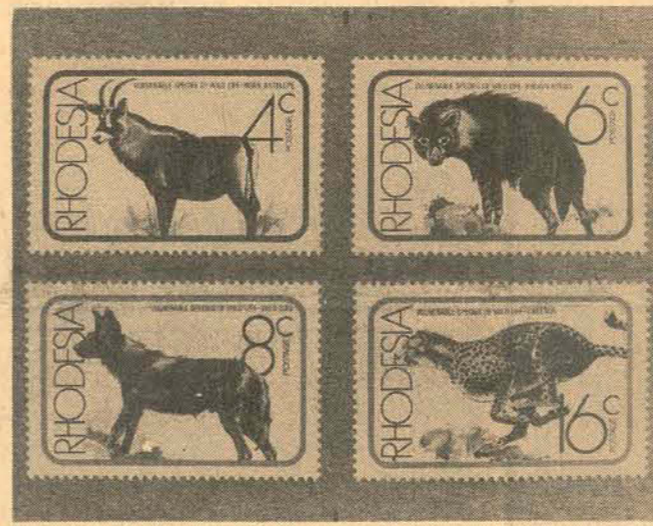

limitam à memorização de apreciável conteúdo.

Além das autoridades presentes ao lançamento dos selos referidos, compareceram professores de várias localidades catarinenses, acompanhando alunos seus que participaram do Concurso para desenhos, vários dos quais foram, examinados por Comissões de Nível Estadual e finalmente por uma Comissão Nacional.

A uma parte desses alunos que estavam presentes, houve oferecimento de Diplomas de Participação, sendo que a entrega se efetuou de maneira solene. Aos ausentes os diplomas serão enviados via postal.

Certamente nenhum desses Diplomados vai esquecer que recebeu seu Diploma das mãos de uma das autoridades presentes: - do representante do Sr. Al-

mirante do So. Distrito Naval, do próprio General Comandante do Grupamento Leste Catarinense, ou de outra alta e qualificada autoridade civil e militar, ou mesmo do Presidente da Associação Filatélica de Santa Catarina, ou do Diretor Regional da ECT do Nosso Estado.

Camilo Mussi, o Patrono da Filatelia Catarinense, e presidente do Clube Filatélico de Itajaí, esteve presente, bem como filatelistas de outras localidades, cujos nomes não foi possível colher.

Por motivo da chuva caída na noite anterior e manhã do dia do lançamento, não pôde chegar a tempo o Sr. Sérvulo Nunes, Presidente da Federação Filatélica e Numismática de Santa Catarina, e seus bravos companheiros filatélicos de Joinville.

Em nome da Federação apre-

sentamos cumprimentos à Agência Filatélica local, em cuja chéffia se encontra D. Ivone de Sá.

Embora grande o número de desenhos aprovados, apenas 5 foram selecionados para a confecção dos selos lançados, e coube essa honra e sorte, aos desenhos dos seguintes alunos residentes em diversos Estados: Andréa Lúcia Cintra - 8 anos; Roberto Yake - 13 anos; Jôana d'Arc da Silva - 14 anos; Elisabeth Schmidt - 15 anos; José Orivaldo Cogo - 16 anos. Com a gentileza que o caracteriza, o Diretor Regional da ECT em Santa Catarina, Dr. João Porto Walraven, fez distribuir às autoridades presentes e representantes filatélicas, um cartão contendo um dos selos lançados, acompanhado dos carimbos de 1a. Dia e do Carimbo especial relativo ao Natal.

Não pudemos deixar de ter nossa atenção alertada para o ornamento da mesa ao redor da qual se reuniam as autoridades presentes, que foram todas as de maior gabarito nos setores civis e militares sediadas no Estado.

Cobria a mesa uma linda toalha de linho cor de rosa clara, bordada em crivo, e sobre essa mesa encontrava-se um belo ornato floral, com lindos botões de rosas, vermelho e branco. O desenho bem feito do crivo da toalha traía sua procedência, sua origem famosa - o Ceará - a terra do nascimento do Sr. Diretor Regional.

No conjunto, tudo falou do bom gosto artístico da Agência do Serviço Filatélico, a Sempiterna e sempre muito atenciosa funcionária D. Ivone Sá e de suas auxiliares.

RHODESIA, UMA CONTRADIÇÃO - Embora não pareça fácil de ser crível, é absolutamente certo que existem países que se dizem civilizados e pertencem a ONU e que não tem atenção maior pela pessoa humana, mas dedicam especial cuidado pelo mundo agora através de selos do Correio. O caso da Rhodesia é típico; lançou selos pró-preservação Antílopes, hienas, cangurus, cães selvagens. (Vida cliché mas reduz às piores condições de existência as criaturas humanas lá nascidas. SELOS NOVOS EM NOVEMBRO - Para o corrente mês a ECT programou os lançamentos de 2 séries e de 1 selo comemorativo, nas seguintes datas: Dia 4/11 - Série de 5 selos natalinos, já lançados em todo o Brasil e com solenidade muito especial em Florianópolis; Dia 5/11 - Série de 4 selos sobre a Evolução da Escultura no Brasil, com lançamento muito solene em Brasília, Rio de Janeiro, Salvador e São Paulo. Dia 25/11 - Um selo para comemorar o Dia de Ação de Graças. Dito selo é de alto sentido espiritual "apresenta mãos postas que agradecem que rezam, e se submetem à Providência Divina". "Mãos que unidas, unidas as de todos, dão graças por mais um ano de vida, paz e de pão cotidiano; mãos que pedem a Deus para que a vida, a paz e o pão sejam dadas para toda a humanidade, para tantos milhões de seres humanos aos quais a vida é carga pesada e injusta." CORRESPONDÊNCIA - Qualquer nota, comentário ou sugestão deverá ser enviada para Teixeira da Rosa - Caixa Postal, 304 - 88000 - Florianópolis - Santa Catarina.

CINOFILIA

KENNEL CLUB FLORIANÓPOLIS

O Cão não é só o melhor amigo do homem, é também um de seus mais antigos companheiros de peregrinação por este mundo. Entre ambos solidificou-se uma amizade que vem vencendo os séculos, melhorando sempre com o mútuo conhecimento e afeição. Sem dúvida como provam os documentos históricos, foi ele o primeiro animal que o homem conseguiu domesticar, talvez para ajudá-lo na caça e na guarda de seu lar. Depois veio ele sofrendo mutações constantes em seu ambiente natural, devida à variedade extrema das espécies.

Com o tempo, porém, embora progredisse lentamente, dado o empirismo da criação e utilização desse animal e somente após alguns milênios, é que o cão se adaptou às múltiplas

exigências de seus senhores. Assim, de acasalamentos inteiramente casuais, surgiram tipos melhor adaptados do que outros aos trabalhos da caça e da guarda, da defesa ou de farejamento, de tração locomotora ou desta raça tão especial que é o cão doméstico ou de companhia.

Hoje há grande interesse pelo cão de raça pura, que se pode criar sem custos exagerados, quase tanto quanto para um cão comum. Devido ao grande número de raças, a etnologia é bastante complicada, por causa das características muitas vezes próprias, personalíssimas, que o criador resolve impor a esta ou aquela raça. Daí a extrema dificuldade que representa para um amador o reconhecer as diferentes raças caninas e distinguir os atributos que constituem a caracteris-

tica de cada uma.

É fácil imaginar que, por muitos séculos, o cão foi o companheiro do homem para a caça e para a guarda de sua casa, isto é, para os prazeres das correrias atrás das raposas e dos cervos, e para a vigilância de seu lar. Atualmente, se as condições de vida são outras, perdendo ambos boa parte de sua liberdade em troca de maiores comodidades na sociedade de consumo, a verdade é que a amizade entre o homem e seu cão não diminuiu, pelo contrário, ganhou novas e mais profundas afeições.

Em todos os países civilizados, o cão continua sendo o melhor companheiro do homem, hóspede em sua casa, habitante de suas cidades. A afeição que se estabelece entre eles tem sido objeto de estudo por parte de cientistas que pesquisam

os problemas mais íntimos do ser humano.

A finalidade de um Clube de caráter regional ou nacional, é agrupar os criadores e amadores, orientá-los na conservação e, se possível, no melhoramento das qualidades, dar conselhos sobre criação, servir de traço de união entre todas as pessoas interessadas e premiar os exemplares mais belos e os melhores criadores. O objetivo de um Kennel Club é organizar exposições nacionais ou internacionais em que se reúnem o maior número possível de raças diferentes e formar jurias competentes para classificar e recompensar os animais que mais se distinguem.

Não se deve esquecer que o cão é um verdadeiro amigo e que dele se pode esperar a prestação dos mais variados e úteis serviços. É, pois, obrigação de todos nós tratá-lo com amizade estimando-o como se fosse nosso semelhante.

Para encontrarmos o cão que desejamos possuir; para sabermos cuidar daquele que já possuímos, para criarmos a raça que preferirmos; para nos tornarmos amadores de cães de raça pura devemos entrar em contato com os organismos cinológicos, que nos indicarão o caminho a seguir, basta você gostar de cães.

Está de parabéns o Dr. Aderbal Alcântara Filho, pelo nascimento de uma bela ninhada de 1 cachorrinhos de raça Boxer. Aos interessados ligar para o fone: 22-7169 ou 22-4179

VENDE-SE FILHOTOS DE COCKER SPANIEL INGLÊS - Excelente Pedigree, Pai Campeão Importado da Inglaterra, Mãe Importada da Argentina. Fone: 22-6941.

UM GRANDE PRESENTE DO REI PARA O BRASIL

Primeira promoção nacional com 30% de desconto

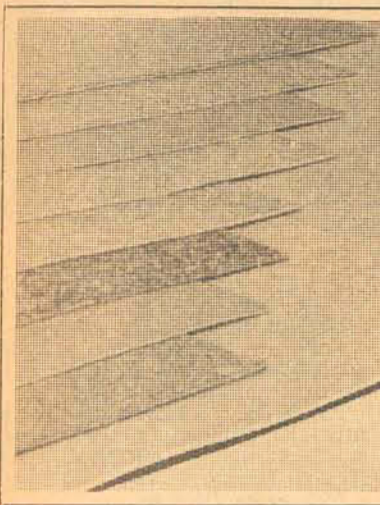

MULTIPILO LOOP
Fofão
MULTIPILO LIGNÉ
Fofinho
MULTIPILO EXTRA
Fofa

30% de desconto



TAPETES PRONTOS
E COM MEDIDAS
ESPECIAIS.
TODOS OS TAMANHOS.
Tapetes de pele de
carneiro, 60 mm e mais,
toda a linha PERSIA.

30% de desconto

PEDROSO - O REI DOS TAPETES - O maior estoque do Brasil. Todas as marcas. Exclusividade dos carpetes Drastosa de 6-10 e 20 mm.

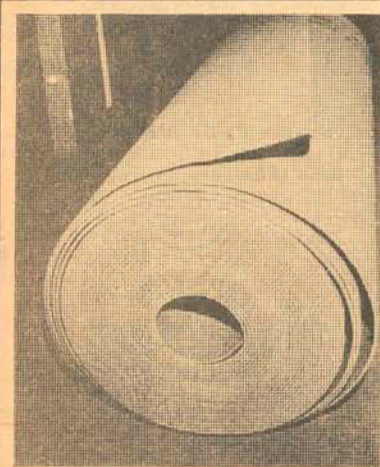

DURANYLON PEDROSO
LUXO
A melhor forração
agulhada do Brasil.
1.600 gramas por
metro quadrado.
O dobro dos similares.

30% de desconto.



CARPETE DE NYLON
DRASTOSA - ESPECIAL
30% de desconto.
De 170,00 por apenas

119,00

o m² colocado.

FORRAÇÃO AMBASSADOR - Anti-fogo. Especialmente fabricada para grandes bancos, hotéis, hospitais, cinemas e repartições. Não queima. Durável. Bonita. Fácil de limpar.



Conjunto estofado da
linha nobre.
Modelo FLORENÇA em
veludo Brasília.
De 4.500,00 por apenas

3.000,00



Conjuntos estofados da
linha nobre, em moderno
capitonê.
Revestimento em couvin,
nylon, couro ou veludo.
Modelos Pedroso.

30% de desconto.

MINI-SOFÁ PEDROSO - O móvel mais versátil. Um sofá e duas poltronas que fazem duas camas de solteiro ou uma cama de casal. Em couvin, tecido ou nylon. Indicado para pequenos apartamentos, casas de campo ou praia, hotéis, hospitais ou para acomodar visitas inesperadas nas festas ou nas férias. Confeccionado em várias cores.



Forrações e tapetes das
grandes marcas
brasileiras.
HAWAII - 30 mm de altura
MARROCOS
TURKESTAN
KIRMAN
ORIENTALNYLON
IRAK IMPERIAL
ITA NYLON CARPET -
6-10 e 15 mm.

30% de desconto



Tapetes TABACOW de
veludo com desenhos.
Medidas de 1,60 x 2,30
De 920,00 por apenas

620,00

PEDROSO - O REI DOS TAPETES tem exclusividade total para o Paraná e Santa Catarina, da linha total de tapetes e carpetes ITA. Estoque permanente para entrega imediata de qualquer quantidade dos melhores produtos nacionais.

Tabacow Drastosa São Carlos Multipiso



PEDROSO - O REI DOS TAPETES. Da fábrica diretamente ao consumidor Um plano de pagamento para cada família. Você escolhe o que mais lhe convém em Curitiba, Florianópolis ou São Paulo.

PEDROSO - 30 anos servindo produtos nobres para gente nobre.
Uma tradição que permanece pela alta qualidade.



PEDROSO
O REI DOS TAPETES

Rua Dr. Murici, 231 e 339 - Curitiba
Fones: 23-9822 - 22-4787 - 22-2075 - 23-6854
Rua Santos Saraiva, 49 - Estreito - Florianópolis
Fones: 44-1389 - 44-2517
Avenida São Gabriel, 281 - São Paulo
Fones: 282-5445 - 282-7845 - 282-5718

CLOSE

Para demonstrar intensa e inesgotável versatilidade, uma quantidade de atores, conhecido da gente, agora estão fazendo absoluta questão de brilharem nos badalados retângulos da vida, em filmes de todos os gêneros. Os que agora estão nessa, imitando outros colegas famosos e cheios de talento, são Paulo Figueiredo, Nádia Lippi, Ety Fraezer e Chico Martins, Kate Hansen e Lilian Lemmert. Ação em todas as frentes, porque só televisão e teatro não satisfaz totalmente.

As moças e os rapazes que tiverem excelente aparência, forem desinibidos e talentosos, não devem e nem precisam se esconder. O que eles precisam fazer é procurar ligeirinho o Departamento de Produção da TV. Cultura - Rua Bocaiúva, 117 - e desfilarem para os atentos olhos do produtor as suas qualidades. É que o referido Departamento está precisando de gente para a realização de comerciais de televisão. Só que tem uma coisinha: beleza e vontade de trabalhar são fundamentais. Portanto, inútil apresentar-se sem essas qualidades.

Irmãozinhos, anotem af nas suas consultadas agendas. Dia 12 próximo a Predilar, Diretor e o Centro de Arte promovem inauguração da "Sala Belvedere", no Edifício Belvedere, no no. 200 da Avenida Beira Mar. No badalado acontecimento, serão apresentados trabalhos de Darcy Penteadado, Comeiele Guillaume Beverloo e Yara Tupinambá. Na ocasião, Darcy estará autografando o seu livro de contos "A Meta".

Para lembrar os interessados irmãozinhos, a coluna informa que está nas enfeitadas bancas da cidade o novo

álbum da "Nova História da Música Popular Brasileira", desta vez focalizando o trabalho da excelente dupla João Bosco/Aldir Blanc.

Além de trazer um primoroso texto contando o desenvolvimento da criação dos dois artistas, o álbum vem acompanhado de um disco contendo "Agnus Sei", "Bala com Bala", "Dois Pra Lá, Dois Pra Cá", "Caça à Raposa", "O Mestre Sala dos Mares", "De Frente Pro Crime", "Kid Cavaquinho" e "Títulos de Nobreza".

O poeta Marcos Konder Reis, de passagem por Florianópolis, informou à coluna que lançará brevemente um novo livro: "Sol dos Tristes e Caporal Douradinho". Edição da Martins de São Paulo.

Como a coluna já anunciou antecipadamente, dia 20 inicia a III Feira de Livros da Grande Florianópolis, uma promoção da Lunardelli. Estarão a ven-

das mais de 10 mil exemplares de livros sobre direito, psicologia, sociologia, educação, didática, geografia, biologia, filosofia, metodologia científica, história, ensino de idiomas, literatura e best-sellers.

"Minha morada tem mil contextos:/ Moro na proa dos ventos, moro./Na hospedaria das ruas, moro./No desperdício de cada dia, moro.

Fadiga e sede,/Não me retém. Nem disciplinas,/aconchegos./ Moro na mesa de quem me entende./ Moro naqueles que não me aceitam./ Moro em olhos que desconheço./Nunca anoiteço/Mas onde moro, desapareço. (Odir Nascimento).



Darcy Penteadado dia 12 em Florianópolis para o lançamento do livro "A Meta".

cinema

Darci Costa

As informações relativas a horário e programas são fornecidas pela empresa exibidora: são também de sua responsabilidade, as alterações e trocas de última hora, referentes a filmes anunciados e não exibidos.

CECCMUR - 2 - 4 - 7,45 - 9,45 - O HOMEM QUE QUERIA SER REI (The Man Who Would Be King) de John Huston, com Sean Connery, Michael Caine, Christopher Plummer. 10 anos.
SÃO JOSÉ 1,30 - POBRE JOÃO - 5 anos.
3,45 - 7,30 - 10hs. - PAPILON, de Franklin Schaffner, com Steve McQueen, Dustin Hoffmann. 18 anos.
RITZ 10hs - LADRÃO DE BAGDAD - nacional. 5 anos.
2 - 4 - 7,45 - 9,45 - ELDORADO, de Howard Hawks, com John Wayne, Robert Mitchum. 10 anos.
CORAL 2hs. POBRE JOÃO - 5 anos.
4 - 8 - 10hs. AS ALEGRES VIGARISTAS, de Vitor Lima, com José Lewgoy e Iris Bruzi. 18 anos.
ROXY 2 e 8hs - UM PISTOLEIRO MAIS VIOLENTO QUE RINGO O SEXO E A VIRTUDE - 18 anos.
JALISCO 2hs. JESUINO BRILHANTE, O CANGACEIRO - 10 anos.
4 - 7,30 - 9,30 - TOMMY, de Ken Russell, com Ann Margret, Jack Nicholson. 16 anos.
GLÓRIA 2hs. LADRÃO DE BAGDAD - nacional. 5 anos.
4 e 8hs. O GOLPE DE MESTRE DE KUNG FU - 18 anos.
RAJÁ 2hs. UM DÓLAR PARA MATAR - 10 anos.

5 e 8hs. LADRÃO DE BAGDAD, de Vitor Lima, com Aníto e Grande Otelo.
CINE SCHARF - Palhoça 8,15hs. SHAMPOO, de Hal Ashby, com Warren Beatty, Julie Christie, Goldie Hawn - 18 anos.

Joinville

CINE PALÁCIO - 14, 16, 18,30 e 20,30 horas - ROLLERBALL - com James Caan - Censura 14 anos.
CINE COLON - 14 e 16 horas - UM FUSCA ENVENENADO - Censura Livre; às 19 e 21,15 horas - O Casamento - Censura 18 anos.

Criciúma

CINE OPERA - 16,30 e 20 horas - AEROPORTO 75 - com Charlton Heston e George Kennedy - Censura 16 anos.
CINE MILANEZ - 16,30 e 20 horas - DEIXEM A CIDADE SE VINGAR - Censura 18 anos.

Blumenau

CINE BLUMENAU - 14 e 16 horas - FARRA DE 5 LOUCOS - com Francis Blanche e Os Charlots - Censura Livre; 19 e 21 horas - O QUARTO DA VIÚVA - com John Herbert e Neide Ribeiro - Censura 18 anos.
CINE BUSCH - 13,45 horas - FARRA DE 5 LOUCOS - com Francis Blanche e Os Charlots - Censura Livre; 16, 19 e 21 horas - DESEJO DE MATAR - com Charles Bronson, Vincent Gardenia e Hope Lange - Censura 18 anos.

IIo. Emobresc - 2o. Encontro Estadual Cultural de Santa Catarina

Doralécio Soares

Com a participação de 51 municípios do Estado, o MOBREAL realizou nos dias 30, 31 e 1o. de novembro o seu Segundo Encontro Cultural.

Coube ao município de Ituporanga, sediar o Encontro, onde foi transformada a vida pacata da cidade, com representações de centenas de integrantes de delegações dos municípios presentes, que numa iniciativa pioneira o MOBREAL de Santa Catarina vem integrando culturalmente através dos seus vários núcleos.

Participaram do Encontro os municípios de São João Batista, Siderópolis, Lages, Maravilha, São Carlos, Morro da Fumaça, Joaçaba, Herval Velho, Concórdia, Caçador, Rio do Sul, Indaial, Garopaba, Criciúma, Laurentino, Tubarão, Itajaí, Araranguá, Jaraguá do Sul, Anita Garibaldi, Orleans, Nova Veneza, Canoinhas, São Bonifácio, Jaguaruna, Florianópolis, Videira, Rio do Oeste, Laguna, Pedras

Grandes, Presidente Getúlio, Brusque, Porto União, Rodeio, Campos Novos, Curitiba, Capinzal, São José do Cerrito, Iloha, São José dos Cedros, São Martinho, Imbuia, Trombudo Central, Chapecó, Canelinha, Taió, Petrolândia e Atalanta.

Como convidado especial estivemos presente, e honrado com a participação na Comissão Julgadora nas várias modalidades do concurso, disputados entre as representações em Danças Folclóricas, Ballet, Canto Coletivo, Canto Individual, Declamação, Poesia, Execução Instrumental Coletiva e Individual, Oratória, Humorismo, Trovas e Teatro.

No sábado realizou-se na rua Presidente Nereu, os desfiles das representações com suas flâmulas, faixas e cartazes indicativos, e ainda os concursos de Bandas de Música e Fanfarras.

A abertura do desfile teve a participação da Banda da Polícia Militar do Estado, da Banda de Rio do Sul e Caçador e as Fanfarras de Laurentino, Tubarão e participação especial da Fanfara de Ituporanga, as duas últimas dignas de se apresentarem em quaisquer pontos do Brasil. Constituiu espetáculo especial, que se transformou em verdadeiro show a apresentação da Aurora Banda Marcial de Caçador, cujo uniforme dos mais belos, predominando o vermelho e amarelo, com mais de cem integrantes, fez um desfile de gala, com evoluções das mais lindas, em unidade e movimentação coreográfica. Composta por rapazes e garotas, alguns infantis ainda, com suas alas de pistões, flautas, escaletas, trompas e tambores, sob a orientação de experimentado mestre, e comando de um balisa dos mais autênticos, empolgou a todos pelo entusiástico aplauso do público presente. É realmente uma Banda que merece ser vista em outros Estados do Brasil, tal a grandeza de sua apresentação.

No período da noite realizou-se a sessão solene de instalações dos trabalhos, na sede da Sociedade Recreativa Salto Grande, fazendo-se ouvir vários oradores, destacando-se o discurso do professor Ivanir Dário representando a Coordenação Estadual. Na sua oração destacou o trabalho desenvolvido pelo MOBREAL de Santa Catarina e do Brasil, na erradicação do analfabetismo e o resultado positivo alcançado, apresentando números e dados, dizendo que os programas culturais do MOBREAL visa o desenvolvimento do homem, a sua elevação e maior engrandecimento do povo brasileiro, desenvolvendo suas atividades através dos postos culturais, unidades físicas e móveis, que desenvolvem programas de artesanato, música, literatura e trabalhos manuais e todos os outros programas que tendem a se desenvolver dentro da cultura. Que o objetivo básico do MOBREAL Cultural é valorizar e promover o poderio



artístico cultural e seus valores existentes. E o resultado dos programas culturais desenvolvidos em Santa Catarina é que possibilitaram a realização do primeiro encontro em Criciúma.

E do resultado positivo desse primeiro Encontro trouxe para Ituporanga este segundo com a participação de quase sessenta Municípios, com mais de mil e duzentas pessoas inscritas nas mais diferentes modalidades culturais, dando mostra do que é Santa Catarina, dentro da música, do artesanato do folclore, dando mostra de pujança desse povo e do desenvolvimento dessa terra. Disse que desconhecemos outra entidade que consiga reunir tantas pessoas dando uma demonstração viva daquilo que é desenvolvimento de um povo. Enalteceu o trabalho dos supervisores municipais, aos quais se devem o sucesso do MOBREAL, juntamente com os supervisores de áreas, as técnicas, os presidentes municipais, as pessoas da comunidade, aos Prefeitos e Coordenação Estadual. Disse ainda que a organização das Nações Unidas, tomando conhecimento do sucesso do MOBREAL, o tomou por modelo para implantá-lo nos programas de alfabetização em outros países desenvolvidos, como os Estados Unidos. Rendeu homenagem a Ituporanga que com galhardia e entusiasmo, carinhosamente recebe esta massa humana que integram todas as delegações presentes. Enalteceu o trabalho da Comissão Organizadora, bem como a contribuição de todos os Prefeitos que prestaram as delegações dos seus Municípios. Encerrando as suas palavras, agradeceu em nome da Coordenadora Estadual Sra. Alba Terezinha Schlichting da Silva, impossibilitada de comparecer por motivo de saúde.

A seguir o Secretário da Comissão Organizadora Sr. Braulio do Nascimento, convidado o Dr. Carlos Prudêncio, presidente da Comissão para proceder a abertura oficial dos trabalhos do II EMOBRES, que proferiu um discurso sobre o ato, destacando os trabalhos desenvolvidos pelo MOBREAL em Santa Catarina. Após sua oração foi lido o programa das apresentações.

DANÇAS FOLCLÓRICAS

A abertura da programação foi pelo Grupo Folclórico de Porto União; Grupo de Promoção do Folclore de origem gaúcha, representado por oito cavaleiros com suas prendas, tendo como poiteiro um dos integrantes do grupo, Cavaleiros tipicamente trajados como ginetes dos seus piquetes, com suas lindas prendas nos seus vestidos longo multicores, apresentando danças dos fandangos dos CTG, todos marcados pela cadência do chote sapateado, numa coreografia das mais perfeitas. Entre os números apresentados destacou-se o chote das duas damas com muita graciosidade e movimentação das melhores. Tratando-se de um grupo com menos de um ano de organização, é digno de louvor o trabalho dos seus organizadores. A dança do fação foi outro número que nos

trouxo novidades com as luzes do salão quase totalmente apagadas e a iluminação sob a luz de facho suspenso pelas prendas, que durante a luz simbólica de facho, faziam as suas evoluções, trazendo graça e encantamento, até quando um dos componentes é farçamente atingido e prostrado no meio da dança, e sob aplausos é concluído o número. É um grupo que merece louvor, e poderá ser ainda um dos grandes conjuntos folclóricos de Santa Catarina.

PETROLÂNDIA - O grupo folclórico de Petrolândia se apresentou originalmente com o ritmo gaúcho apresentando número do fandango campeiro. Cavaleiros em trajes típicos e damas com seus vestidos longos rodados em babados, de Prendas dos campos gaúchos. O seu primeiro número foi a dança do pau de fitas com trançamento "tramadinho" com a marcação em ritmo de compasso sapateado, observando o mesmo ritmo no destrancamento. O segundo trançamento, o fazem em homenagem aos pescadores do litoral, com o trançamento de rede do pescador, que foi grandemente aplaudido.

Apresentaram ainda, o "chote mascato", dançado com damas e cavaleiros em movimentos pessoais, estas, com muitas graciosidades e movimentos acertados. Os cavaleiros corretamente trajados com figurinos típicos do folclore campeiro, botas, bombachas, tirador simbólico, arma, camisas brancas com lenços coloridos caídos sobre os ombros. Apresentaram ainda o Chote Marcato de nome Pericom, dança esta toda sobre marcação sapateada se movimentando em círculos entrelaçados entre cavaleiros e damas em movimentos predominantes dos braços e lenços em vários movimentos coreográficos, cujos aspectos foram de uma beleza invulgar. Concluindo coreograficamente saudaram o movimento cultural do MOBREAL. Para um grupo de promoção folclórica com menos de um ano de existência é digno de apoio por parte do povo e autoridades públicas do seu município.

NOVA VENEZA - O grupo de dança de Nova Veneza se apresentou com a dança do Pau de Fitas, porém fora de competição, foi uma apresentação simples porém graciosa, com bastante acerto.

TUBARÃO - Fez a sua apresentação em canto coletivo, com os números ASA BRANCA do compositor e cantor nordestino Luiz Gonzaga, e CANOA E MAR, do maestro catarinense Acácio Santana, em que o autor retrando o nosso folclore, diz das coisas simples e lindas dos costumes do nosso povo. Concluindo o grupo de Tubarão apresenta "EIS QUE AGORA DENTRO DE MIM", dizendo ser uma "Canção brotada de dentro do ser, no convívio pessoal e interpessoal de pessoas", sendo música de criação do movimento MARIAPOLIS. Foi realmente uma apresentação digna de nota, sendo grandemente aplaudida.

CAMPOS NOVOS - Participou também em Canto Coletivo com ótimos números os quais foram muito óbvios.

JAGUARUNA - Participando da modalidade Dança Folclórica, apresentou um grupo com 12 pares de moças e rapazes, no estilo do folclore dos CTG. Dança sapateada com ritmo e coreografia dos fandangos campeiros. As damas de vestidos longos azul e rosa, com uma rosa presa aos cabelos. Os cavaleiros de bombachas, botas, fita larga na cintura com uma das pontas caídas sobre uma das pernas imitando o tirador, lenços ao pescoço, camisas brancas, todos como autênticos cavaleiros de invencidas artísticas dos CTG.

PRESIDENTE GETÚLIO - Se apresentou com um grupo vocal de seis pessoas grupo esse bem experimentado com ótimos cantores, com uma sequência de várias canções num pupurri de músicas regionais e populares. Foi uma das grandes presenças pelos aplausos recebidos.

Diffícil se torna comentar todas as apresentações quais sejam de Atalanta, Pedras Grandes, São Carlos, Laurentino, Criciúma, Maravilha, Siderópolis, Brusque e outros.

CANTO INDIVIDUAL de Jaguaruna, Lages, Imbuia, Erval Velho, Itajaí, Tubarão e a beleza de voz e interpretação da representante de Laguna.

RODEIO - Com o seu Ballet, dos mais belos, pelo entusiasmo e graciosidade das garotas nos seus movimentos coreográficos.

TAIO E SÃO BONIFÁCIO, se constituíram em verdadeiras surpresas nas suas participações, se destacando também no canto individual.

Siderópolis, Morro da Fumaça, Indaial, Laurentino, Canelinha e São Martinho.

As declamações onde se destacaram Pedras Grandes, Indaial, Cunha Porã, Itajaí, Taió e Jaraguá do Sul, Presidente Getúlio com Deus Decepção de Neimar de Barros, Gente da Roça, de Maria Natália da Silveira, e a bela página de Rita de Cássia com "Você e o Mar".

E a surpresa de Presidente Getúlio com o seu número de Cftara, apresentado por um garoto, sendo este o único município que mantém esta modalidade instrumental em Santa Catarina.

O resultado positivo desta iniciativa do MOBREAL é o desmentido de novos valores, na música, na poesia, na declamação, no teatro, no canto nos conjuntos musicais, nos conjuntos vocais, na dança clássica, na oratória e em tudo aquilo onde estiver presente a arte, o amor e o romantismo da criatura humana.

É, realmente uma iniciativa digna de Louvor do MOBREAL.

2º SALÃO DE EQUIPAMENTOS E FERRAMENTAS MECÂNICAS DAS LOJAS HM!

Veja que ofertas sensacionais!



COMPRESSORES DE AR SCHULZ
1 e 2 estágios, com polia, correias pressostato e motor, pronto para usar. Vários modelos.
Desde 1.660,00
ou apenas **166,00 mensais.**



MACACOS BESTETTI
Garrafa ou Jacaré várias toneladas.
Desde **270,00**

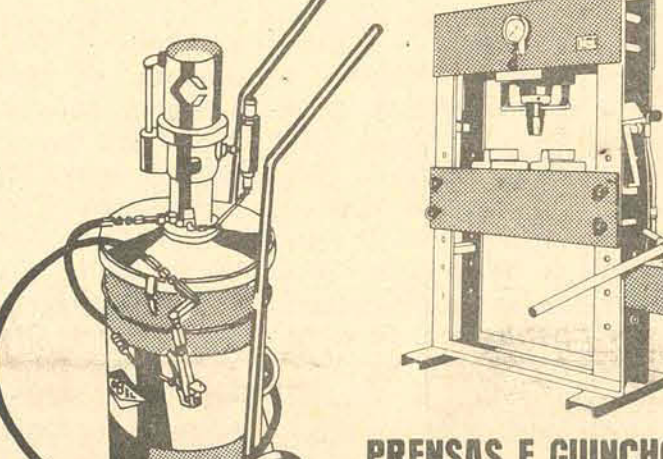

PRENSAS E GUINCHOS HIDRÁULICOS SIWA
Várias toneladas.
Desde 2.770,00
ou apenas **300,00 mensais.**



ELEVADORES HIDRÁULICOS E MÁQUINAS DE LAVAR VEÍCULOS
Da famosa marca Hidromar, completas, com motor e mangueira de esguicho.
Desde 4.020,00
ou apenas **410,00 mensais.**



PROPULSORES PNEUMÁTICOS
Para lubrificação, baldes de graxa e óleo, balanças de ar para calibragem de pneus, funis, pingadeiras, almofolias e conexões diversas marca "Gracos".
Desde 490,00
ou apenas **51,00 mensais.**

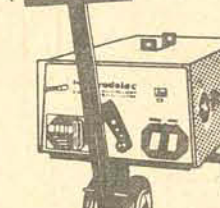

APARELHOS TRANSFORMADORES E RETIFICADORES DE SOLDA EUTÉTIC
Monofásicos ou trifásicos.
Desde 2.800,00
ou apenas **280,00 mensais.**



FERRAMENTAS GEDORE
Jogos de chaves de boca, estrela, soquetes, em aço carbono ou cromo vanadium. Armários completos com jogos de ferramentas em milímetros ou polegadas. Alicates diversos.
Desde **90,00**



MOTO-ESMERIS DE BANCADA JOWA
Monofásicos ou trifásicos.
Desde 710,00
ou apenas **73,00 mensais.**

- * Ferramental completo e especial para oficinas mecânicas.
- * Ferramentas automobilísticas.
- * Linha completa de soldas.
- * Ferramentas elétricas Black & Decker e Bosch.
- * Compressores de ar em vários modelos e marcas.

GRÁTIS: Todas as compras dão direito aos cupons para o sorteio de 6 BRASÍLIA e 6 Motocas Garelli!

DEPARTAMENTO NACIONAL DE OBRAS DE SANEAMENTO 11a. DRS - SANTA CATARINA EDITAL DE CONCORRÊNCIA

O Presidente da Comissão de Concorrência para Extração de Areia da 11a. DRS do DNOS, torna público que fará realizar no dia 10 de dezembro de 1976, às 15 horas, a concorrência para extração de areia por processo mecanizado do Rio Itajaí-Açu, numa extensão de 1.000 (hum mil) metros lineares, na localidade de Salseiros, no Município de Itajaí-SC, podendo os interessados obterem o Edital de Concorrência no. 12/76 e todas as informações necessárias na sede da 11a. DRS do DNOS, sita à Rua Bulcão Viana, no. 130 - Florianópolis - SC.
ENGO. NILTON DE OLIVEIRA CUNHA
Presidente Substituto da Comissão de Concorrência para Extração de Areia

DEPARTAMENTO NACIONAL DE OBRAS DE SANEAMENTO 11a. DRS - SANTA CATARINA EDITAL DE CONCORRÊNCIA

O Presidente da Comissão de Concorrência para Extração de Areia da 11a. DRS do DNOS, torna público que fará realizar no dia 13 de dezembro de 1976, às 15 horas, a concorrência para extração de areia por processo mecanizado do Rio Itajaí-Açu, numa extensão de 1.000 (hum mil metros) lineares, no Município de Gaspar - SC, podendo os interessados obterem o Edital de Concorrência no. 13/76 e todas as informações necessárias na sede da 11a. DRS do DNOS, sita à Rua Bulcão Vianna, no. 130 - Florianópolis, Santa Catarina.

ENGO. NILTON DE OLIVEIRA CUNHA
Presidente Substituto da Comissão de Concorrência para Extração de Areia

CONSULTE-NOS PARA UMA ORIENTAÇÃO ESPECIALIZADA.

LOJAS
HM

Hermes Macedo

DO RIO GRANDE AO GRANDE RIO

Luiz Machado

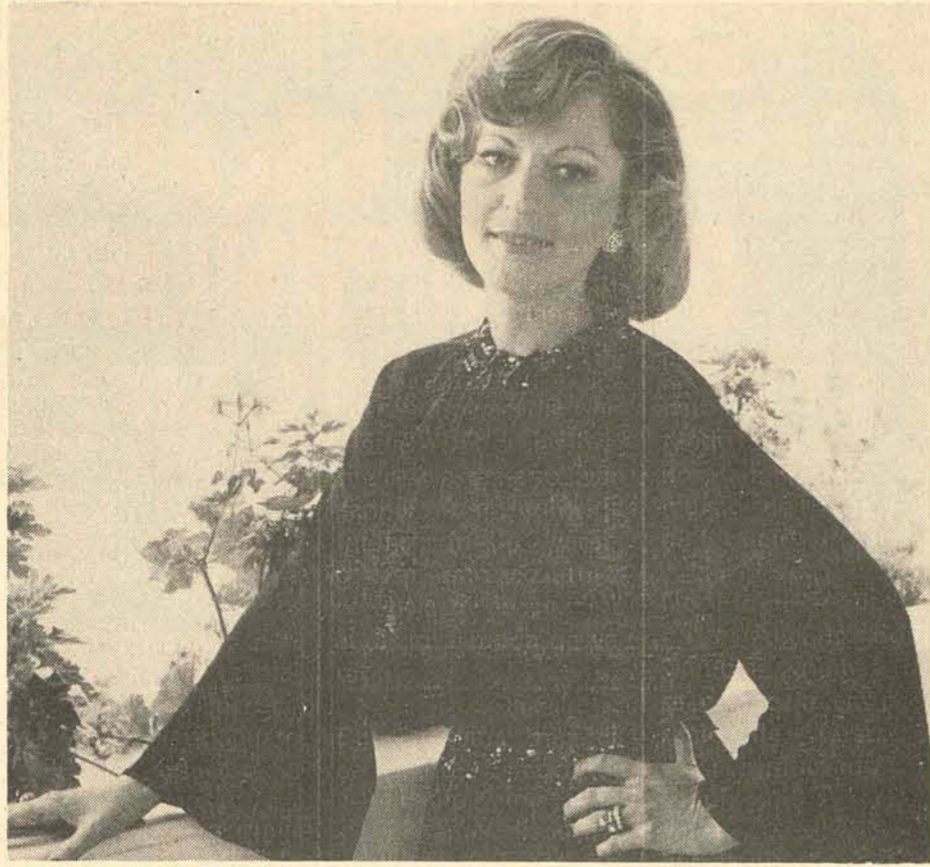

Maria Odete Brandalise Bonato, um nome em destaque na sociedade catarinense

Bom Abrigo, terça-feira recebe convidados para o "vernissage" da mineira, Esthergilda Menecucci.

Show — Finalmente hoje às 21 horas no Clube Doze de Agosto, dar-se-á a apresentação do show de Roberto Carlos. A promoção que nada custou a um grupo de Sras. de nossa sociedade, destinará sua renda, em favor de entidades beneficentes do Estado de Santa Catarina.

Zara — De São Paulo, pelo seu telefone, o ator Carlos Zara encantado com a recepção que teve na cidade de Lages, pede que transmita mais uma vez, seus agradecimentos aquela sociedade.

Biriba — O elegante casal Carlota e Carlos Alberto Ganzo Fernandez, muito animado continua participando do Campeonato de Biriba, que está se realizando no Santacatarina Country Club.

Em Brasília — Adesguianos de todo o Brasil estiveram reunidos em Brasília, para comemorar o jubileu de Prata da Escola Superior de Guerra.

Arte — Numa promo-

ção da Prefeitura da cidade de Cascavel, no Paraná, está expondo sua arte com grande êxito, o artista plástico catarinense, Meyer Filho.

Floph — O cantor Roberto Carlos que hoje se encontra em nossa cidade, é hóspede oficial do Florianópolis Palace Hotel.

Casamento — A suave Cristina Oliveira e o caixa-alta Jorge Daux Filho, estão de casamento marcado para os primeiros dias do próximo mês. O vestido de noiva de Cristina, será confeccionado pelo comentado costureiro Lenzi.

Moda — As praias brasileiras este ano vão ganhar um colorido intenso neste verão, com o uso e costumes da beleza da nova e audaciosa moda de verão.

Em Diadema, rica cidade do Estado de São Paulo, uma jovem de 22 anos disputa o cargo de Prefeito, com mais quatro candidatos. A reportagem completa do que comentamos, está no último número da revista Mais.

Chegando — Sexta-feira desembarcou no ae-

roporto Hercílio Luz procedente do Rio de Janeiro, a simpática Sra. Ondina Simone Guer, que veio rever familiares e amigos.

Viagem — Catarinenses no Japão, uma promoção da Turismo Holzmann, com saída do Brasil prevista para o dia 7 de maio do próximo ano.

No Copa — Dia 27 próximo no Golden Room do Copacabana Palace em noite de elegância e caridade os lindos brotos, Patricia da Silva Grillo, Isabela Hülse Salum, Tânia Rose de Carvalho, Lúcia Meirelles Orle e Valéria Brandalise Bonato, estarão representando Santa Catarina, no Baile Branco, promoção de Barão José de Siqueira Jr.

No 'Floph — Nice Faria e Alicinha Souza Damiani, nomes que se destacam em nossa sociedade, foram vistas almoçando no Floph.

Personalidade — Com um jantar no salão dourado do Florianópolis Palace Hotel marcado para o próximo mês, Lázaro Bartolomeu apresentará, às personalidades do ano 1976.

Casal Ramos — Procedente do Rio de Janeiro chegou ontem a nossa cidade o elegante casal, Mirza e Rubens Ramos. O casal Ramos aqui na capital catarinense, tem recebido homenagens de velhos amigos.

Casamento — Sandra Schmidt e Valdir Ribeiro, dia 13 às 17 horas na Capela do Colégio Catarinense, vão receber a bênção do casamento. Os convidados serão recepcionados no salão de festa do Clube do Penhasco.

Casa Vogue focaliza em seu último número, o Palácio de Verão do Governador do Estado de São Paulo em Campos do Jordão. Este Palácio agora foi transformado em Palácio-Museu, conservando o mobiliário do início do século.

Arte — A Galeria do Centro de Arte no

10

VEZES MAIS PERTO DA SUA EMPRESA

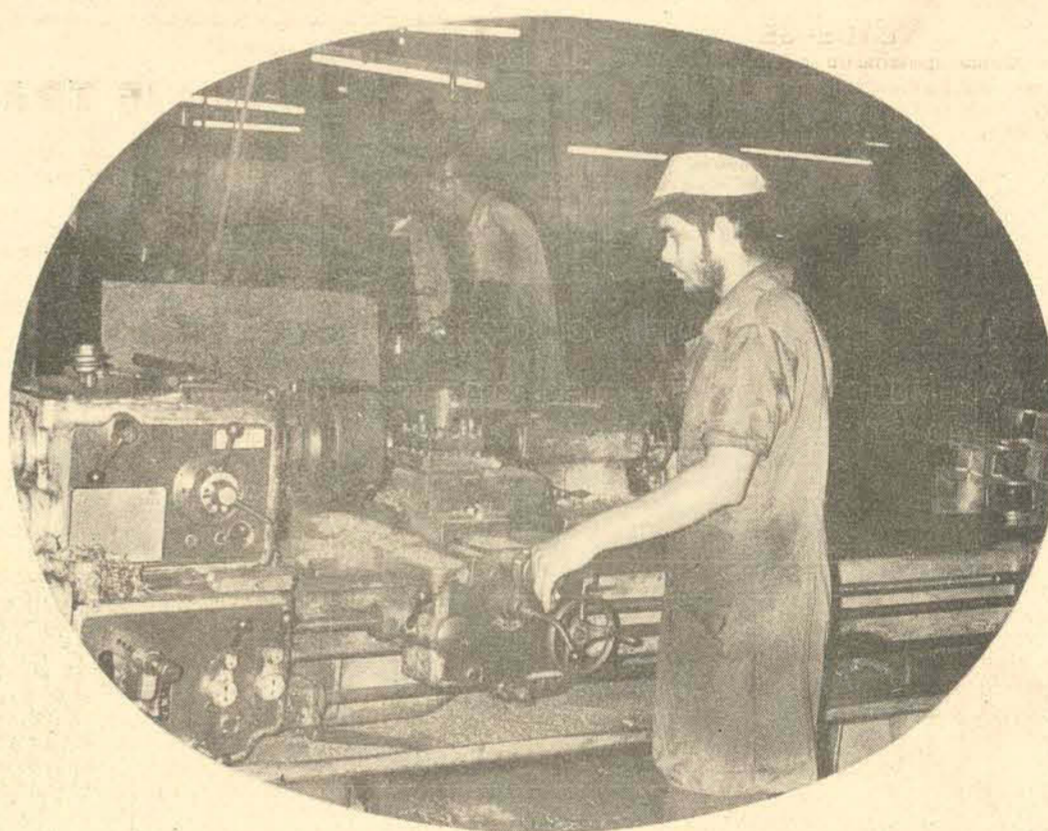

HOEPCKE DO COMÉRCIO S/A está 10 vezes mais perto da sua empresa, com suas nove filiais em Santa Catarina e uma em Curitiba, servindo aos seus clientes com as melhores marcas em máquinas e equipamentos industriais, agrícolas e domésticos.

As mais completas linhas de tornos, prensas, fresadoras, plainas, furadeiras, tesourões, compressores, equipamentos para solda e todas as máquinas e ferramentas de que você precisa para manter e ampliar o bom ritmo da sua produção.

Com preços e condições de financiamento que vale a pena conhecer.



HOEPCKE DO COMÉRCIO S/A

FLORIANÓPOLIS - ESTREITO - CRICIÚMA - ITAJAÍ - BLUMENAU JOINVILLE - JOAÇABA - LAGES - SÃO MIGUEL D'OESTE - CURITIBA.

LABORATÓRIO BIOCLINICO CRICIÚMA LTDA.

Atende das 7 da manhã às 22 horas inclusive aos domingos e feriados. Das 22 horas às 7 da manhã, plantão permanente para urgências.

Rádio Imuno Ensaio - Hematologia - Microbiologia Parasitologia - Imunologia - Bioquímica - Imuno Hematologia - Banco de Sangue.

EXAMES ULTRA ESPECIALIZADOS — feitos em convênio com Reference Laboratory - Los Angeles U.S.A. Estrito Controle de Qualidade pelos padrões da IFCC International (Federation For Clinical Chemistry. ATENDE PELO INPS - FUNRURAL - SASSE - ASSOC BANCO DO BRASIL E DEMAI ÓRGÃOS DE ASSISTÊNCIA PREVIDENCIÁRIA.

EQUIPE

Dr. Carlos Henrique U. Lienert Dr. Bento da Rosa Monteiro Dra. Marisa Guedes e Silva Dra. Sonia Souza Amante Dr. Severino Teixeira da Silva Fo. Dr. Dino Gori

LABORATÓRIO BIOCLINICO CRICIÚMA é filiado através de sua equipe às seguintes Associações de Classe e Científicas:

Sociedade Brasileira de Biologia e Medicina Nuclear Sociedade Brasileira de Patologia Clínica - A.M.B. American Association For Clinical Chemistry Sociedade Brasileira de Microbiologia Soc. Brasileira de Hematologia e Hemoterapia - A.M.B. Sociedade Brasileira de Análises Clínicas Comissão Nacional de Energia Nuclear Soc. Brasileira para o Progresso da Ciência Abbott Laboratories Diagnostic Division (Reference Laboratory - Los Angeles)

ATENDIMENTO NOS HOSPITAIS

São José - São João Batista Santa Catarina - Nossa Senhora da Conceição (Tubarão) BEDES: Rua Vidal Ramos, 215 - Tubarão Rua Eng. Boa Nova 12 - Criciúma

ESCRITÓRIO DE ACESSORIA E ADVOGACIA TRABALHISTA

Dr. AUGUSTO CESAR SEARA GUIMARÃES

O.A.B.—SC 2377

Praça 15 de Novembro, 21 conj. 503 Fones: 22-3008 e 33-0508 - Fpolis.

CONSELHO REGIONAL DE ENFERMAGEM DE SANTA CATARINA RESOLUÇÃO COREN-29

Prorroga o prazo para habilitação à inscrição e ao provisionamento, pelos CORE's, e dá outras providências.

A Presidente do Conselho Federal de Enfermagem, no exercício de suas atribuições, e cumprindo deliberação do Plenário em sua 23a. reunião ordinária, realizada nos dias 1o. e 2 de outubro de 1976, RESOLVE:

Art. 1o. — Fica prorrogado para 31 de dezembro do corrente o prazo para habilitação à inscrição e ao provisionamento, pelos Conselhos Regionais, do pessoal compreendido nos serviços de enfermagem.

Art. 2o. — O pagamento das anuidades dos exercícios de 1975 e 1976 é isento de multa no prazo referido ao art. 1o. desta Resolução.

Art. 3o. — A presente Resolução entra em vigor nesta data, independente de sua publicação.

Brasília, 1o. de outubro de 1976 Clarice Della Torre Ferrarini 1a. SECRETÁRIA Maria Rosa Sousa Pinheiro PRESIDENTE

magna

BRITA COM GRANULOMETRIA PERFEITA



PEDRITA

FONE 33-1302 - FLORIANÓPOLIS
ATENDIMENTO EM TODO ESTADO



DEPARTAMENTO IMOBILIÁRIO

O máximo de garantia para seus negócios Imobiliários.
COMPRA - VENDE - ALUGA - ARRENTA

Terrenos, casas, apartamentos, salas para escritório, comércio, estabelecimentos industriais.

Responsabilidade Jurídica Dr. Antônio Belarmino de Souza
Dr. Jaci José Casagrande

Resp. Administrativa - Roberto V. de Andrade

FLORIANÓPOLIS - Rua Felipe Schmidt no. 27 - FONES:
22-1166 - 22-1835 - 22-2588.

DILSON IMÓVEIS

CRECI 515
Escritório: Rua Liberato Bittencourt, 140
Sala 2 - Fone 44-4668 - ESTREITO

VENDE-SE

Fpolis - Ótimo apartamento c/área de 60,00m². - 2 quartos, sala, coz., banheiro, garagem opcional, pelo preço de Cr\$ 80.000,00 mais transferência junto à APESEC, prestação de Cr\$ 2.000,00. Aceita-se financiamento carro OK.
CENTRO - Terreno c/área de 15x33. Por Cr\$ 120.000,00.
B. Daniela - 2 lotes em frente ao club, 50 mt. da praia.
J. Atlântico - 2 lotes juntos, ótimo preço.
Ingleses - Área de terra medindo 160 x 80, de frente para o asfalto, a 100 metros da praia, negócio urgente.
Palmas - Sítio c/área de 40.000,00 m² c/casa de alv. em acabamento por Cr\$ 150.000,00.
Estreito - Próximo ao almoxarifado da TELESC, terreno c/área de 540 m².
Estreito - Terreno c/área de 729,56 m² à Rua Sta. Rita de Cássia.
Canasvieiras - Ótimo terreno a 200 metros da praia pelo preço de Cr\$ 60.000,00.
Capoeiras - Casa de madeira c/48,00 m² e c/terreno de 11,70 x 24,00. Preço de Cr\$ 135.000,00.

OLIVER Imobiliária Ltda.

Compra Venda Administra

Fone - 44-2814
Rua Cel. Pedro Demoro, 1711 - Estreito - Creci 644 - Florianópolis

VENDE-SE

Senhores Médicos, Odontólogos, Engenheiros, vendemos salas profissionais, segundo ou terceiro andar, prédio recém-construído, no centro da cidade, área de 43,31 m², totalmente financiadas.

Casa de madeira e alvenaria, rua José Cândido da Silva, Estreito, ótimo estado de conservação, com 3 dormitórios amplos, banheiro social, copa, cozinha. Preço Cr\$ 180.000,00 financiamento direto com o proprietário.

Casa de alvenaria no Estreito, perto do Scarpelão, com 1 suite, 3 dormitórios, guarda-roupas embutidos, sala, copa, cozinha, banheiro social, cozinha americana montada, garagem, área de serviço, despensa. Preço Cr\$ 480.000,00.

Casa de alvenaria, nova, em Barreiros, 3 dormitórios, 2 banheiros, sala, copa, cozinha conjugada, despensa, garagem. Preço Cr\$ 30.000,00 no ato e saldo financiado.

Casa de madeira, na Serraria, com 3 quartos, sala, cozinha, área de serviço, banheiro, água encanada, pia de cozinha. Terreno medindo 20x16. Preço de ocasião Cr\$ 55.000,00. Lotes no Balneário Daniela, situado a rua no. 14 quadra no. 24. Preço Cr\$ 40.000,00 a vista.

ATENÇÃO: Horário de atendimento, das 8,00 às 19,00 horas.

PROTESA

- PROJETOS DE ARQUITETURA
- PROJETOS DE HIDRÁULICA
- PROJETOS SANITÁRIOS
- PROJETOS CONTRA INCÊNDIO
- SERVIÇOS DE TOPOGRAFIA EM GERAL
- LOTEAMENTO
- LICENÇAS PARA INPS, CREA, FINANCIAMENTOS
- ADMINISTRAÇÃO.

COLOCAMOS NOSSO ARQUITETO A VOSSA INTEIRA DISPOSIÇÃO.

ATENDIMENTO: 2a. a 6a. FEIRAS DAS 8 às 22 horas
SÁBADOS DAS 8 às 17 horas.

RUA FERNANDO MACHADO No. 35 (Centro)
FONE 22-4837 FPOLIS - SC
CGC 83.284.877/0001 - 89

ALIATAR FARIAS DE MEDEIROS - ADVOGADO -

OAB/SC 1.956 - CIC 070.287.769
Ed. Dias Velho, 2o. andar - Conj. 214 - Tel. 22-6087. Rua Felipe Schmidt, 27 - Florianópolis - SC

CAPACHOS DE FIBRA DE COCO

Capachos de fibra de coco para entrada de Edifícios Residenciais, Comerciais, Hospitais, Bancos, Clubes etc. Em qualquer medida formato ou tamanho, com ou sem letreiros e logotipo.

Distribuidor Exclusivo para Santa Catarina
Representação Tapetes NASA Ltda.
Fone - 24-1635 - Cx. Postal 2115
Porto Alegre - RS

- DESPACHANTE SONAGLIO - HERMINIO SONAGLIO & CIA. LTDA. R. CEL. PEDRO DEMORO, 2157 - ESTREITO

AO LADO DO DETRAN

encaminhamos carteira de motorista, identidade, passaporte, regs. no DNER, imposto sindical, atestados, certidões, fotocópias, fotografias, seguros total, incêndio e obrigatório, plastificações, instruções teóricas, EMPLACAMENTOS, etc.
RAPIDEZ E EFICIÊNCIA. Fone: 44 - 2870

VENDEDORES e VENDEDORAS

Necessitamos de 2 vendedores e 1 - vendedora, para trabalhar no ramo de decoração. Indicamos clientes. Serviço com vendas dirigidas. Damos preferência a pessoas de boa apresentação. Serviço fácil e salário compatível com sua capacidade.
Entrevistas: Rua Pedro Demoro, 1.711 - Bairro Canto. Ao lado das lojas Santa Maria. Na parte da manhã diariamente.

CICLO

Precisa para admissão imediata:
Autorizadores de Crédito com experiência comprovada.
Os candidatos deverão se apresentar munidos de Carteira Profissional na Rua Deodoro, 35 - loja 16 - Fpolis.

VIAJE TRANQUILO NOS ÔNIBUS DA EMPRESA FLORIANÓPOLIS



HORÁRIO DE ÔNIBUS

	IDA	VOLTA
Chapecó - Pato Branco	06,05 - 09,45 - 14,30	06,00 - 14,30 - 12,00
Quilombo - Pato Branco	05,45	16,00
Xanxerê - S. Lourenço	06,00 - 1,00 - 15,30	07,00 - 12,30 - 16,00
Campo Erê - Pato Branco	08,00	14,30
Caçador - Fco. Beltrão	07,00	04,00
Joaçaba - União da Vitória	06,00	06,30
Campo Erê - Fco. Beltrão	08,00	16,00
Palma-Sola - Fco. Beltrão	06,00	16,00
São Domingos - Xaxim	06,00	16,30
Barra Grande - Cel. Freitas	05,00 - 07,00	15,30 - 17,00
Xanxerê - São Domingos	16,30	06,30

CATTANI S/A. TRANSPORTES E TURISMO, ÉLO DE UNIÃO DO PARANÁ E SANTA CATARINA



Banco do Estado de Santa Catarina S.A.

DEPARTAMENTO DE COMPRAS AVISO - DECOM - 040/76

O BANCO DO ESTADO DE SANTA CATARINA S/A. - BESC, comunica que fará realizar as Tomadas de Preços abaixo, cujos Editais assim se resumem:

TOMADA DE PREÇOS No. 073/76: - OBJETO: Aquisição de Janelas e Portas de Alumínio.
TOMADA DE PREÇOS No. 074/76: - OBJETO: Aquisição de Estante - Armário Modulada.
DOCUMENTAÇÃO E PROPOSTAS: Serão recebidas até às 15:00 horas do dia 16/11/76, na Praça XV de Novembro no. 11 - Edifício Otília Eliza - 2o. andar - Sala 201, Departamento de Compras - Florianópolis, em envelopes fechados e/ou lacrados.
CÓPIA DOS EDITAIS E INFORMAÇÕES: Poderão ser obtidos no endereço acima, diariamente das 08:00 às 12:00 e das 14:00 às 18:00 horas.
Florianópolis, 04 de Novembro de 1976.

ENCURTANDO DISTÂNCIAS



Banco do Estado de Santa Catarina S.A.

Sociedade Anônima de Capital Aberto
GEMEC/RCA - 20 - 75/97
CGC/MF no. 83.876.003/0001 - 10
AVISO AOS ACIONISTAS
INTEGRALIZAÇÃO DO CAPITAL
Pagamento - 2a. Parcela

Pelo presente Edital, comunicamos aos Senhores Acionistas que subscreveram ações deste Banco, no aumento de Capital de Cr\$ 88.000.000,00 para Cr\$ 110.000.000,00, de conformidade com o deliberado pelas AGEs de 19.07.76 e 15.09.76, que o prazo para a sua integralização foi fixado em até 20 de dezembro próximo.

Florianópolis (SC), 04 de novembro de 1976.
Jorge Konder Bornhausen
Presidente

ENCURTANDO DISTÂNCIAS

"ÁGUIA BRANCA" PATO BRANCO - PORTO ALEGRE

Venha viajar conosco e sirva-se do gentil atendimento que esta Empresa lhe oferece, ligando Rio Grande do Sul - Santa Catarina e Paraná, PELO MENOR PERCURSO E MENOS TEMPO DE VIAGEM, pelos modernos "TURBO ÁGUIAS".
Saída de Porto Alegre às 20:00 horas
Saída de Pato Branco às 14:00 horas.
Diariamente inclusive aos domingos.
Itinerário servido.
Pato Branco - Mariópolis - Clevelândia - Abelardo Luz - Chapecozinho - Xanxerê - Xaxim - Chapecó - Goio-En - Nonoai - Trindade - Ronda Alta - Rondinha - Sarandi - Carazinho - Soledade - Lajeado - Estrela - Montenegro - São Leopoldo - Porto Alegre.

CASA TRINDADE S/HABITE-SE

Zona alta, 3a. rua após penitenciária, c/suite, dois quartos, BWC-social, sala estar e jantar, lavabo, cozinha, área serviço, dep. compl. empregada, depósito, adega, garagem 2 carros, quintal ajardinado, aquec. central, acabamento primeiríssima. Preço Cr\$ 670.000,00 (financiável).
Ver Rua José F. Areias, 29 - Tratar fones 22-1894 ou 22-0877 c/Ricardo.

VENDE-SE

PALHOÇA - Casa alvenaria c/65 m² - Cr\$ 130.000,00.
RUA TUPINAMBÁ - Casa madeira c/70 m² - terreno 12 x 28 - Cr\$ 90.000,00.
LAGOA DA CONCEIÇÃO - Casa 3 quartos, sala, coz., garagem, living. Próximo ao LIC - 12 x 28 - Cr\$ 100.000,00.
TERRENO CANASVIEIRAS - 420 m² - 150 metros da praia - Cr\$ 90.000,00.
CAIACANGA - Terreno c/praias particular 40 x 70 - Cr\$ 50.000,00.
JURERÉ - Lote c/1.200 m² - 150 metros da praia - Cr\$ 40.000,00.
COHAB - Lote 11,50 x 31,50 - Cr\$ 25.000,00.
BARREIROS - Vários lotes a partir de Cr\$ 22.000,00.
ITACORUBI - Chácara c/900 m² próximo a Telesc - à combinar.
Tratar na Imobiliária Inglesa - Creci 156 - Rua Cel. Pedro Demoro no. 1959 - Fone: 44-4374.

CASAS EM CONSTRUÇÃO BOM ABRIGO - LOCAL NOBRE

Vende-se (temos duas) para entrega em 30 dias e outra para 60 dias. Construção de Alto Gabarito. Podemos entregar como está. Tratar pelos fones 22-3666 ou 22-4775, com os Srs. Rafael ou Dilton ou à Rua Jerônimo Coelho, 18. Pode haver financiamento pelo BNH. Aceita-se imóvel de menor valor como parte de pagamento.

MINISTÉRIO DO EXÉRCITO III EX - 5a. RM/DE - GPT L CAT 63o. BATALHÃO DE INFANTARIA

EDITAL DE TOMADA DE PREÇO No. 01/76

O 63o. Batalhão de Infantaria, com sede à Rua General Gaspar Dutra 370, leva ao conhecimento de firmas interessadas, que receberá documentação e propostas para TOMADA DE PREÇOS, referente à construção pelo Regime de Empreitada por Preço Global de Restauração da cobertura de quatro pavilhões de seu quartelamento e obras complementares.

A cópia do Edital poderá ser obtida na Fiscalização Administrativa do 63o. BI.
As propostas deverão ser entregues até as 14 horas do dia 22 de novembro de 1976.
Florianópolis, SC, 4 de novembro de 1976.
RODOLFO ERVIN MEURER - Capitão Inf
Presidente da Comissão de Licitação



CAMINHÕES USADOS

Modelo	Equipamento	Ano
3	L-1113/42 - C/Truck	1973
1	L-1113/42 - C/Truck	1975
1	L-1513/48 - C/Truck	1975

REVISADOS E COM GARANTIA DE NOVO



DVA - VEÍCULOS S/A

BR-101 Km 205 - SÃO JOSÉ (Fpolis)
FONE: 44-00-33 (PABX)

PEÇAS - PLANTÃO: SÁBADOS À TARDE



VEÍCULOS S.A.

Avenida Governador Ivo Silveira, 999
telefone 44-1633

Concessionário Chevrolet Automóveis - Utilitários Camionetes - Caminhões.

RELAÇÃO DOS VEÍCULOS USADOS

Jipe - DKW - Ano 1958 - Cor Branca - Vemag.
Dodge Dart - Ano 1970 - Cor Branca
Ford Maverick - Ano 1974 - Vermelho com teto vinil preto.
Chevrolet Veraneio - Ano 1974 - Cor Branca - Luxo
Direção hidráulica ar Condicionado.
Opala - 1971 - 4 portas - Cor Prata Lunar.
Opala - Ano 1974 Cupê - Cor Rosa Pantera - e Outro Branco.
Opala ano 1974 - 04 portas - Cor Rosa Pantera.
Chevette - Ano 1974 - Cor Preta.
Opala Gran Luxo ano 1974 - Cupê - cor Amarelo com teto vinil preto.
SP2 - ano 1973 - Cor Branca.
Opala ano 1975 - Cor verde - Cupê.
Ford Corcel - ano 1973 - Cor Azul Marítimo - Cupê
Ford Corcel - ano 1975 - Cor Verde - Cupê.
Ford Maverick - ano 1974 - Vinho - 04 portas.

GATÃO AUTOMÓVEIS
 Volks 1.300 Bege Alabastro 77
 Volks 1.300 - L Azul 77
 Volks 1.500 Verde Marítimo 73
 Volks 1.500 Vermelho Montana 75
 Volks 1.600 Branco Lotus 75
COMPRA, VENDA E TROCA DE AUTOMÓVEIS - CRÉDITO IMEDIATO - RUA FRANCISCO TOLENTINO, 13 - TEL: 22-2980

COELHO AUTOMÓVEIS
 Rua Francisco Tolentino, 11 Fone 22-7190.
 VOLKS 1300 - BEGE ALABASTRO 1976
 CORCEL LUXO - VERMELHO VINHO 1975
 CHEVETTE LUXO - AZUL SUPER EQUIPADO 1975
 OPALA LUXO - VERDE METALICO 1974
 OBS: Pagamos melhor seu CARRO usado.

JENDIROBA AUTOMÓVEIS LTDA.
 Chevrolet Opala Coupê várias cores 1976
 Chevette várias cores 1975
 Opala Coupê 1974
 Opala luxu coupê 4 marchas 1974
 Chevette 1974
 Corcel "LDO" 1974
 Corcel "GT" 1974
 Chevrolet Malibu 1968

AVENIDA HERCÍLIO LUZ ESQ. RUA ANITA GARIBALDI 119 FONE: 22-0192 22-1392

BEIRA MAR
 COMERCIAL BEIRA MAR VEÍCULOS E REPRESENTAÇÕES LTDA
 Av. Rubens de Arruda Ramos, (Beira Mar Norte), 210 FONE - 22 - 5757
 1 - Volkswagen Azul 1300 L 1976
 1 - Volkswagen Bege 1300 1976
 1 - Volkswagen Marrom 1300 1975
 1 - Volkswagen Verde 1500 1972
 1 - Volkswagen Branco 1500 1971
 1 - Volkswagen Verde 1300 1969
 2 - Variant Branca e Marrom 1972 e 1973
 1 - Chevette Vermelho 1976
 2 - Chevette Vermelho 1975
 2 - Chevette Azul e Branco 1974
 2 - Chevrolet Opala Amarelo 1972 e 1973
 1 - Corcel Luxo Branco 1973
 1 - Dodge Luxo 1800 Preto 1975
 1 - RURAL Willys Vermelha e Branca 1973

ADILSON AUTOMÓVEIS
 RUA: ANTONIO LUZ, FONE 22-7979
COMPRA - VENDE - TROCA
 FORD BELINA AZUL 1975
 CHARGER R/T BRONZE BRILHANTE 1974
 CHARGER R/T VERDE 1973
 VARIANT AMARELO 1972
 FUSCA 1500 AMARELO MONZA 1972
 FORD BELINA VERDE 1970
 DODGE DART 4 PORTAS BRANCO E PRETO 70
 CRÉDITO IMEDIATO - FINANCIAMENTO ATÉ 24 MESES

Consórcio Nacional Ford - Dipronal

-CORCEL 77- 60 MESES SEM JUROS

CONSÓRCIO NACIONAL FORD DIPRONAL
O ÚNICO COM GARANTIA DE FÁBRICA

Rua Felipe Schmidt, 60
FONES: 22-0844 e 22-5703

Amauri REPRESENTADOR AUTORIZADO

Rua Gaspar Dutra 90 Estreito - Fpolis Fone: 44-0522

ESTOQUE DE VEÍCULOS
 VARIANT - BRANCO POLAR 1976
 BRASÍLIA - BRANCO POLAR 1976
 BRASÍLIA - AZUL DANUBIO 1975
 KOMBI STD - BEGE ALABASTRO 1976
 KOMBI STD - BRANCO LOTUS 1974
 KOMBI STD - BRANCO LOTUS 1971
 1300 L - AZUL FIRENZE 1976
 1300 L - AMARELO IMPERIAL 1975
 1300 - BRANCO LOTUS 1975
 1300 - VERDE MARÍTIMO 1974
 1600 - VERDE HIPPIE 1975
 1500 - MARRON CARAVELLA 1974
 1500 - AMARELO MANGA 1973
 1500 - BRANCO LOTUS 1972
 VENHA CONHECER A NOVA LINHA 1977. O QUE ERA BOM, FICOU MELHOR. COM OS MELHORES PLANOS FINANCIAMOS O MODELO DE SUA ESCOLHA.
 AMAURI PEÇAS E VEÍCULOS LTDA. REVENDEDOR AUTORIZADO VW. RUA GAL. GASPAR DUTRA, 90 - ESTREITO - FONE 44-0522.

MURILO AUTOMÓVEIS
 Rua Coronel Pedro Demoro, 1966 - Fone 44-1945
 BRASÍLIA AMARELA - 77 0k
 CHEVETTE BRANCO - 77 0K
 CORCEL VERMELHO - 77 0K
 OPALA VERMELHO - 77 0K
 VOLKS 1300 L BEGE - 77 0K
 BRASÍLIA AZUL 1975
 CORCEL VINHO 1974
 MAVERICK VERDE CUPE 1974
 CHEVETTE BRANCO 1974
 MOTO HONDA 750 CC 1975
 MOTO HONDA 500 CC 1975

meyer VEÍCULOS USADOS **Alta Qualidade**
MEYER VEÍCULOS
 RUA FÚLVIO ADUCCI, 597 - TEL: 44-1169
 TIPO ANO COR
 DODGE 1800 1975 AZUL
 DODGE 1800 1974 VERMELHO
 RT 1975 C/AR COND.
 MAVERICK GT 1974 AMARELO
 REVENDEDOR AUTORIZADO **CHRYSLER DO BRASIL**

florisa
 Uma Empresa integrante do Grupo Sul Brasileiro
DISPONÍVEL TODA LINHA

JÁ RECEBEMOS A LINHA CORCEL 1977
 Santos Saraiva, 554 - Estreito
 440611 440201
 440001 440401
 Florianópolis Veículos S.A.

CORCEL - Diversos tipos e modelos 71 a 76
 CHEVETTE 1974
 PASSAT 1975
 ALFA ROMEO 1975
 OPALA - Coupe e sedan 1971
 GALAXIE - 32 mil quilômetros 1974
 RURAL 1973
 VOLKSWAGEN 71 a 74

KOMBI 1976 (URGENTE)
 COM 4.000 KM, VENDE UMA KOMBI 1976, COM GARANTIA, PREÇO DE OCA-SIÃO. CR\$ 45.000,00.
 TRATAR C/CHICO PELO FONE: 22-6551 DAS 9,00 às 12,00 e DAS 15,00 às 18 horas.

VENDE-SE
 UM CORCEL LUXO, 2 PORTAS MODELO 77 - 0K
 COR AMARELO INTERLAGOS
 TRATAR FONE 44-2798

Escapamentos e Rádios com 30% descontos ou 30/180 dias.
GRAN CAR - Térreo Ed. Ony Hotel Fúlvio Aducci, 828

TELEFONES VENDE-SE
 Linha "44" e "22". Telefones comerciais. Tratar: horário comercial pelo fone 44-0869.

TELEFONE
 Troca-se telefone comercial prefixo "22" por um "44". Tratar pelo fone 44-2367 - horário comercial.

TELEFONE-ESTREITO
 Vendese, prefixo "44". Preço à vista Cr\$ 16.000,00. Tratar: com o Sr. Basílio - à rua Arnaldo Cândido Raulino, 236 - apto. 1 - Estreito.

TELEFONE
 Troca-se tele dne "22" por um "44". Tratar: fone: 22-7187.

TELEFONE - VENDE-SE
 Residencial (22); transferência imediata; quitado; instalado. Tratar após 22 horas pelo fone 22-9217.

COMPRA-SE CARNET TELEFONE
 Mesmo em atraso. Dá-se preferência prefixo 44. Falar c/Sr. Lori - Fone 22-9433, das 8 às 10 horas.

COMPRAMOS
 Apartamentos, conjuntos e salas de prédios centrais em fase final de construção. Assumimos saldo devedor junto incorporadores. Atendemos somente proprietários munidos de Contrato. Não atendemos intermediários.
 Visite-nos: ACN - ASSESSORIA CATARINENSE DE NEGÓCIOS LTDA. Conjunto 410. Centro Comercial "ARS", Felipe Schmidt 21. Fones 22-8770 e 22-9768.

ALUGA-SE APARTAMENTO
 Aluga-se apto. central a partir de dezembro, totalmente mobiliado, com 2 quartos, living, cozinha, banheiro, área de serviço, dep. completa de empregada e um arm. emb. Ed. com playground. Ótimo preço. Tratar fone 22-2330 à tarde a partir de 3a. feira com Marlene.

APARTAMENTO-CANASVIEIRAS
 Vende-se apto. c/dois quartos, living, sala, varanda, cozinha, banheiro completo, dep. empregada e garagem. Ótimo local junto à praia.
 Tratar c/Predisul. Fone 22-1824

VENDE-SE
 Um apartamento na Rua João Pinto no. 10 Ed. Bahia 60. andar - apto no. 601. Tratar no Salão Tropical com Sr. Luiz E. Silva.

VENDE-SE
 CASA de Alvenaria Recém Construída. Contendo 3 quartos, 2 salas, 2 banheiros, cozinha e área de serviço. Estreito, Rua Tereza Cristina No.240.
 Ótima Casa com 3 Quartos, Sala, Cozinha, Banheiro. Estreito, Rua José de Abreu No.23.

VENDE-SE RESIDÊNCIA NOVA
 Com 3 quartos, sala, cozinha, 2 banheiros com azulejo até o teto, acarpetada, com garagem, hall de entrada e toda murada. Pequena entrada. Saldo financiado. Falar com Sr. Ivo. Fone 44-0789.

CASA NO CONTINENTE COM TELEFONE VENDE-SE
 Recém-construída, com 125m2. Entrada: Cr\$ 125.000,00, transfere-se o financiamento. Tratar pelo fone 44-3023.

VENDE-SE
 Casa de alvenaria - Jardim Atlântico, com 82 m2.
 Casa de alvenaria - Trindade, com 112 m2.
 Tratar: Imocap - rua Liberato Bittencourt - 406 - sala 102. Fone: 44-2896 - 44-2670 - Creci - 13.

CASA
VENDE-SE RUA ABELARDO LUZ, 253. TRÊS DORMITÓRIOS COM ARMÁRIOS EMBUTIDOS, DOIS BANHEIROS, QUARTO TV, ESCRITÓRIO, LIVING, SALA REFEIÇÕES, COZINHA, DEPENDÊNCIA EMPREGADA, ABRIGO CARRO, GARAGEM, QUARTO COSTURA, QUARTO ESTUDOS, LAVANDERIA. COM OU SEM TELEFONE 44-0545.

LOJAS CENTRAIS
 Temos para alugar excelentes lojas em pleno centro comercial. Ótimos pontos também no Estreito e Coqueiros.
 Tratar c/Predisul. Fone 22-1824

ALUGA-SE
 Um galpão com área de 432m2, com telefone, plataforma para descarga e escritório. Rua Leoberto Leal, 135 - Barreiros - Fone 44-2854.

VENDE-SE
 3 terrenos, com área de 277m2 - Av. Eliseu Di Bernardi - Campinas, próximo à Pepsi-Cola. informações pelo fone 44-1430.

BELA ÁREA - TRINDADE VENDE-SE
 Na Trindade, perto do Jardim Santa Mônica, terreno com 2.206 m2. Preço: Cr\$ 350.000,00 à combinar. Tratar fone: 22-9164, com o Sr. Roberto.

TERRENOS STODIECK - JARDIM ITAGUAÇU
 Temos para venda excelentes áreas residenciais na Chácara Stodieck e Jardim Itaguaçu. Ótima localização. Tratar c/Predisul. Fone 22-1824

LOTEAMENTOS
 Lotes a partir de Cr\$ 4.000,00. Financiamento com crédito direto até 3 anos.
 Elo Imobiliária Ltda
 Av. Pres. Kennedy, 73 - Campinas
 Fone 44-2392 - Creci 079

BOLSA DE VALORES
 Compra e venda de ações do Banco do Brasil, Petrobrás, Belo, Vale, etc. Operação executada no mesmo dia. Liquidez imediata. Use nossos serviços.
 AÇÕES: bom senso, bom risco.
R DE QUEIROZ SA
 corretora de câmbio e valores
 Tel: 22-4870 e 22-5871
 Florianópolis, SC

LOTES A PREÇOS POPULARES
 Terrenos a partir de Cr\$ 5.000,00 (cinco mil cruzeiros). Financiamento direto com 5 melhores planos de pagamento. Imobiliária Sol e Mar - Praça Hercílio Luz, 202 - São José - Fone 44-3744 - Creci 590.

AREIA
 AREIA LAVADA MÉDIA E FINA
 Especial para reboco
 Estrada Três Riachos - BIGUAÇU S.C.

LIMPEZA DE FOSSA E DESINTUPIAMENTO EM GERAL
 Tratar rua Capitão Augusto Vidal, 3257 ou pelo fone 42-346 - Palhoça.

PASTOR ALEMÃO-FILHOTE
 Vende-se um filhote de Pastor Alemão. Tratar: pelo telefone: 44-1880.

VENDE-SE OU TROCA-SE MAQUINARIA DE BORRACHARIA COMPLETA
 Vende-se ou troca-se maquinaria completa para borracharia, tendo: uma máquina de balancear pneus eletrônica, um compressor grande, duas máquinas de tirar porcas, duas máquinas de vulcanizar câmaras, uma máquina de abrir pneus, um esmeril, dois macacos jacaré, três macacos hidráulicos, diversas chaves modernas para instalação, filtro de ar, diversas mangueiras e ferramentas completas para as instalações.
 Tratar pelo Fone 0473-44-2205 - ou Rua Hercílio Luz, 172 - Itajaí - SC.

AUTO VIAÇÃO IMPERATRIZ LTDA.
 Transportes de Turismo para Viagens Nacionais e Internacionais.
 Fone 22-5860 - Fpolis - SC

APARELHO ABREUGRAFIA FUNCIONANDO VENDE-SE
 Tratar fone 24-8985 - Dora, Porto Alegre - Av. Independência 172 - Conj. 1103.

PAPEL DE PAREDE?... VIVENDA
 Venda e colocação Tel 44.4294

FARMÁCIA-PRECISA
 Farmácia Biofarma, precisa de funcionária com prática em aplicação de injeção, para trabalhar no horário: das 15:30 às 21:00 horas. Sábado e domingo livre. Informações: rua Esteves Junior - 102, ao lado do INPS.

SECRETÁRIA
 Dilson Imóveis - Admite moça ou senhora com boa apresentação e exímia datilógrafa - salário à combinar. Tratar à Rua Liberato Bittencourt, no. 140, s/2.

SAVAS APOSTOLO PITSICA
 CLÍNICA DE SENHORAS
 ED. CEISA 404/05 - FELIPE SCHMIDT
 Tel. 22-4838 - horário das 14 às 20 horas

DR. E. GRIMM CRM. 1126 DOENÇAS DO SEXO Sexologia - Venereologia
 Consultas somente com hora marcada (marcar diariamente das 15 às 18 horas)
 Horário de consultas: 19 às 22 horas.
 Consultório Rua, Jerônimo Coelho, 359 - 1o. andar - Sala 16, Florianópolis - SC
 English spoken Man spricht deutsch

DR. O. BORINI
MEDICINA INTERNA GASTROENTEROLOGIA ENDOSCOPIA DIGESTIVA
 Consultório - Centro Executivo Miguel Daux - Anita Garibaldi, 19 - sala 1006 - 10o. andar. Fones: 22-0212 - 22-0245 - 22-0455. Diariamente com hora marcada. Residência fone: 22-9252.

Dra. MARIA BERNADETE MACHADO COSTA
Cirurgia Plástica
 Consultas diariamente das 8:00 às 12:00 e das 14:00 às 16:00 horas, Rua Deodoro, 15 - sala 202 - Fone 22-4138.

Dra. MARIA CARMEM S. SANTOS BERBER DERMATOLOGISTA
 Atende diariamente das 14 às 18 horas. Rua Mal. Deodoro, 15 - Sala 202 - Fone 22-4138 - Florianópolis - SC.

DRA. MOEMA DESJARDINS
Ginecologista e Obstetra
 Consultas das 15 às 19 horas, no Edifício CEISA, rua Jerônimo Coelho, 14, esquina Felipe Schmidt, 8o. andar, conjuntos 801 e 802 - Fone 22-0471. (Residência - fones 22-2018 e 22-5481) - Florianópolis.

RDE QUEIROZ
IMÓVEIS
Compra - Venda - Aluguel

ROGÉRIO DUARTE DE QUEIROZ
OAB-SC No.2.218 - CRECI No. 761
R. Felipe Schmidt, 58 conj. 3.
Tel. 22-4870 e 22-5871 - Fpolis

VENDE-SE

ITACOROBÍ - Lote medindo 18x30m, sito na av. principal do Parque Residencial S. Jorge, na estrada da Lagoa. Terreno excelente, alto e plano. Preço: Cr\$ 160.000,00.
CENTRO - Apto. no Ed. A. Coelho, 3 quartos, living, dep., empregada, área serviço. Cr\$ 530.000,00.
COQUEIROS - Casa nova com 3 quartos, living, sala de jantar, 2 banheiros, cozinha, dep., empregada, garagem para 2 carros, lavanderia, churrasqueira, despensa. Ajudada, pisos "Eliane", azulejos "Cecrisa", ensolarada, acarpetada. Preço: Cr\$ 625.000,00 com financiamento CEF.
CENTRO - Apartamentos de alto padrão no Ed. Veneza, Mauro Ramos, defronte LBA. Todos com 3 quartos (1 suite), living em "L", etc. O melhor preço em m2 do mercado em sua categoria: Cr\$ 3.764,00. Venha conhecer um apto. mobiliado. Mantemos plantão permanente no apto. 102 das 9 às 21 horas, todos os dias, inclusive sábado e domingo.
SAMBACUI - Casa com 3 quartos, sala, copa, cozinha, dep., empregada, garagem para barco, banheiro, água própria, churrasqueira. Localizado na beira d'água. Cr\$ 400.000,00. Condições a combinar.
LAGOA - Lote no Jardim Riviera, perto do Posto, com 259m2 de área. Preço de galinha morta: Cr\$ 25.000,00.

R M IMOBILIÁRIA
IMÓVEIS À VENDA
R. Tte. Silveira, 35 - Conj. 504
Ed. Apolo
CRECI - 512

TERRENO CANASVIEIRAS - Próximo à praia, frente para avenida, 450m2.
TERRENO ITAGUAÇU - Parte alta, 480m2.
TERRENO COQUEIROS - Frente para o mar - Rua 14 de Julho.
CASA ALVENARIA - Nova - TRINDADE - rua José Areias, 3 dormitórios (1 com banheiro privativo), BWC social, lavabo, living, dep. completa empregada, área serviço, adega, cozinha, garagem para 2 carros, box acrílico, esquadrias de alumínio. Preço: Cr\$ 670.000,00.
CASA ALVENARIA - Nova - COQUEIROS - com living 45m2, sala jantar, jardim de inverno, lavabo, copa-cozinha, área serviço, dep. empregada (2 empregadas), BWC serviço, 3 dormitórios (suite), biblioteca, sala TV, sacada com vista panorâmica, churrasqueira, garagem fechada, lavanderia, esda em mármore, carpet e parket, vidro fumê, aquecimento central, massa fina. Área construída: 300m2. Área terreno 360m2. Preço: Cr\$ 1.200.000,00 a combinar.

ED. TRABALHADOR CATARINENSE (Centro) - 3 quartos, garagem e demais dependências. Preço: Cr\$ 270.000,00 a combinar.

FONE: 22-5510 - 22-9092

ADMINISTRADORA DE IMÓVEIS SÃO FRANCISCO LTDA.
(CRECI 19) CQC/MF 82.899.261/0001
Trav. Adelaide 51 à 55 - Fones: 22-3795 e 22-55-14
Florianópolis-SC

IMÓVEIS PARA ALUGAR

ED. DIAS VELHO - Apto. 1305 - Rua Felipe Schmidt - Com 3 dormitórios e demais dependências.
ED. D. PEDRO - Aptos. 101 - 204 - 403 - 503 - 1202 - Com 1 e 2 dormitórios, com ou sem garagem e demais dependências.
ED. LUIZ FERNANDO - 1o. andar - Rua: Henrique Bruggemann - Com 3 dormitórios, garagem e demais dependências.
RUA: JOSÉ DO VALE PEREIRA No. 15 - COQUEIROS - Com dormitórios, garagem, sinteco e demais dependências.
ED. A. COELHO - Apto. 302 - Com 2 dormitórios e demais dependências.
ED. DANIELA - Apto. 703 - Com mobília, 2 dormitórios, garagem, 2 ar condicionado e demais dependências.
ED. CRISTINA - Apto. 30 - Rua: Emílio Müller - COQUEIROS - Com 3 dormitórios e demais dependências.
ED. CRITIANE VILAGE - Apto. 201 - Com 3 dormitórios, TODO CARPETADO, telefone, garagem e demais dependências.
ED. TRABALHADOR CATARINENSE - Aptos. 85 - 51 - Com 2 dormitórios e 3 dormitórios, armários embutidos e demais dependências.

CASAS PARA ALUGAR

"FINA RESIDÊNCIA" - Com 4 dormitórios, armários embutidos e banheiros, garagem e demais dependências.
JARDIM SUL BRASIL - TRINDADE - RUA: BRUNO LIMA - Com 2 dormitórios, mobília, telefone, 1 escritório, garagem e demais dependências.
RUA: MAJOR COSTA No. 169 - Com 3 dormitórios, garagem e demais dependências.
RUA: GRACILIANO RAMOS No. 40 - AGRONÔMICA - Com 3 dormitórios, garagem e demais dependências.

ADMINISTRADORA DE IMÓVEIS SÃO FRANCISCO LTDA.
(CRECI 19) - CQC/MF 82.899.261/0001
Trav. Adelaide 51 à 55 - Fones: 22-3795 e 22-55-14
Florianópolis-SC

IMÓVEIS À VENDA

CASAS
Rua: Nossa Sra. das Graças - Estreito - Duas casas com 3 quartos, sala, cozinha, banheiro, garagem e demais depend., Av. Engenheiro Max de Souza - Coqueiros - Casa com 3 quartos, sala, cozinha, banheiro, área de serviço e demais dep.
Rua: Pascoal Simone - Coqueiros - Casa com 2 quartos, 1 suite, sala, copa, cozinha, banheiro, área de serviço, garagem, churrasqueira e demais dependências.
Rua: Presidente Coutinho - Centro - Casa com 4 quartos, sala, cozinha, banheiro, área de serviço, depend. de empregada
Rua: Marcelino Simas - Estreito - Casa com 2 quartos, sala, copa, cozinha, banheiro, toda carpetada. Casa mista
Rua: Irmão Bonavita - Estreito - Casa com 3 quartos, sala, cozinha, banheiro, copa, área de serviço, garagem, etc.
APARTAMENTOS
Ed. Arthur - Rua: Felipe Schmidt - Centro - Três Kitineti, com sala, quarto, banheiro.
Ed. Portinari - Rua: Esteves Junior - Centro - Dois aptos. com 2 quartos, sala, cozinha, banheiro, área de serviço, dependência de empregada, todo carpetado, interfone, garagem e demais dependências.
Ed. São Francisco - Rua: Arno Hoeschel - Centro - Apto. com 2 quartos, c/ armários embutidos, sala, cozinha, banheiro, garagem, sinteco
Ed. Caiobá - Av. Mauro Ramos - Centro - Apto. com 3 quartos, sala, cozinha, banheiro, estacionamento, ar condicionado, etc.
TERRENOS
Loteamento Los Angeles - Trindade - Dois terrenos de esquina.
Rua: Juan Ganzó Fernandes - Saco dos Limões - Dois lotes de esquina com duas casas velhas de madeira. Em Itacorubi - 1 lote com longa metragem.
Córrego Grande - Dois lotes com longa metragem.

VENDE-SE CASA ALTO PADRÃO SEM INTERMEDIÁRIOS

Em zona nobre de Coqueiros, a rua Pascoal Simonei (lajotada), após o no. 453, com 232,40m2 em terreno alto (vista para o mar) com 384,15m2, sendo toda em laje, acarpetada, desníveis, azulejos decorados até o teto, pisos vitrificados, pintura plástica, tocadores nos banheiros, cozinha tampo inox, ajardinada e murada, contendo: garagem para 2 veículos, hall, lavabo, 4 sa. as, 3 quartos, sendo um com banheiro privativo, jardins de inve no, cozinha, área de serviço e lavanderia, quarto e banheiro para empregada. Tratar com os Srs. Rafael ou Dilton, pelos fones 22-4775 ou 22-3666, ou à Rua Jerônimo Coelho, 18. Pode ser financiada pelo BNH. Aceita-se imóvel de menor valor como parte de pagamento.

CASA - VENDE-SE

Vende-se na Trindade, Rua Lauro Linhares, uma casa com 205 m2, terreno medindo 556 m2, com living, 4 quartos, sala de jantar, 2 banheiros, cozinha, sala de costura, área de serviço, jardim de inverno, churrasqueira e garagem. Forro de laje, carpet, armário embutido num dos quartos e na cozinha. Preço: Cr\$ 760.000,00. Aceitamos imóvel de menor valor. Informações pelo telefone 22-7003.

ALFRED BIERMANN MARIA APARECIDA BIERMANN

ARQUITETOS

AVENIDA OTHON GAMA D'EÇA, N° 153, CONJUNTO 41, EDIFÍCIO FLEMING, FONE 22-81-69
IAB - CREA N° 25.337 e 25.338 FLORIANÓPOLIS

TOMAZ

Armários Embutidos, Cozinhas Americanas é com TOMAZ. Rua São João Batista no. 60 - Fone 33-1763

LEIA E
DIVULGUE
O ESTADO



VENDE-SE

VOLKS ano 1975 - 1600
Volks ano 1973 - 1500
Ambos em ótimo estado.
Negócio direto com o proprietário.
Tratar a partir de 2a. efr no horário comercial a rua Felipe Schmidt, 58 - conj. 201 - Galeria Comasa.

IMOBILIÁRIA NACIONAL LTDA
COMPRA, VENDA, CORRETAGEM, ADMINISTRAÇÃO E INCORPORAÇÕES DE IMÓVEIS
Rua Felipe Schmidt, 27 - Edifício Dias Velho - 1º Andar - Salas 101 e 106
C.G.C.M.F. 02.005.426/001 CRECI N° 23 - I.S.Q.N. 6509
FONES 22-9402 - 22-3670.

VENDE APARTAMENTOS - CASAS - TERRENOS

VENDE-SE
ED. VENEZA - PRONTINHO PARA MORAR - AV. MAURO RAMOS, 125 - São 22 apartamentos com o melhor acabamento da cidade e pelo menor preço por m2. São 179,58 m2. Contendo living em forma de L c/43,00 m2, suite 2 dormitórios, banheiro social, cozinha, área serviço, dep. completa de empregada, c/azulejos decorados até o teto, todos prontos carpetados, churrasqueira, play-ground, garagem, salão de festas, telefone na portaria, interfone, etc. Cr\$ 50.000,00 de sinal e saldo financiado SFH.
AINDA DISPONOS DE 1 APTO. NO 6o. ANDAR - COBERTURA, C/FORRAÇÃO ESPECIAL. MANTENEMOS PLANTÃO DE VENDAS NO APTO. No. 304 - 3o. ANDAR OU COMBINE VISITAS PELOS FONES - 22-9402 - 22-3670 - 22-3522, ONDE TEREMOS O MÁXIMO PRAZER EM ATENDE-LO.

ED. PEDRO I - NOVO - RUA FRANCISCO TOLENTINO - Ref. 139 - Apto. contendo living, 2 dormitórios, banheiro social, cozinha, área serviço. Preço de Cr\$ 295.000,00 com Cr\$ 40.000,00 sinal e saldo financiado. Maiores detalhes no escritório ou pelos fones - 22-9402 - 22-3670.

ED. PEQUENO PRINCEPE - TRAVESSA STODICK ENTRE A RUA BOCAIÚVA E JERÔNIMO WENDAUSEN - REF. 170 - São 6 aptos. de fino acabamento em local de grande tranquilidade. Veja os detalhes: 180,00 m2, contendo living, 3 dormitórios (1 suite), banheiro social, copa-cozinha, área serviço, Q e WC empregada, sacada, garagem (2 vagas) prédio c/jardim e área de recreação. Estrutura já quase pronta. Cr\$ 550.000,00 - Maiores detalhes no escritório.

ED. PORTINARI - NOVO - RUA ESTEVES JUNIOR - Ref. 119 - Apto. contendo 2 dormitórios, dep. empregada, living, cozinha, banheiro social, todo carpetado, ar condicionado, c/garagem. Cr\$ 450.000,00.

ED. PEDRO I - NOVO - RUA FRANCISCO TOLENTINO - Ref. 169 - Contendo living, 1 dormitório, banheiro, área serviço, cozinha. Cr\$ 250.000,00.

ED. VISCONDEDE OURO PRETO - Ref. 172 - Apto. no 12o. andar contendo 2 dormitórios, sala, cozinha, copa, banheiro, dep. completa empregada, armários embutidos, garagem. Cr\$ 470.000,00
APTO. CONJUNTO ITAMARACÁ - RUA ABEL CAPELA - Ref. 161 - Contendo 3 dormitórios, sala, cozinha, banheiro, área serviço, garagem coletiva. Cr\$ 230.000,00 c/100.000,00 de sinal transferência de financiamento de Cr\$ 130.000,00.
ED. ESTEVES JÚNIOR - RUA ESTEVES JUNIOR - Ref. 173 - Apto. contendo 3 dormitórios, living, cozinha, banheiro social, dep. completa empregada, área serviço c/garagem - 168,00 m2. Cr\$ 620.000,00.
PRÉDIO - RUA CÔNEGO BERNARDO - TRINDADE - Ref. 174 - Contendo 23 quartos, 5 banheiros, cozinha, garagem, quintal - PRÓPRIO P/ESCRITÓRIO, HOTEL. Maiores detalhes no escritório - c/486,00 m2.
SALAS - RUA ANITA GARIBALDI - ED. D. ISABEL - Ref. 176 - 2 salas no 4o. andar e no 7o. andar - c/39,00 m2 cada. Cr\$ 150.000,00.
LOJA - RUA VIDAL RAMOS - ESQ. JERÔNIMO COELHO - ED. JAIME LINHARES - Ref. 177 - Vende-se ótima loja bem no centro c/48,00 m2. Cr\$ 370.000,00.
TERRENO - AV. RUBENS DE ARRUDA RAMOS - Ref. 163 - Ótima localização com 1.500 m2. próprio p/construção de edifícios. Detalhes no escritório.
TERRENO - ENTRE A RUA FREI CAINECA E AV. RUBENS DE ARRUDA RAMOS - Ref. 175 - Ótima localização com 600,00 m2. Detalhes no escritório.

ALUGA-SE
CASA - AV. RIO BRANCO - PARA FINS COMERCIAIS - ESCRITÓRIO, REPARTIÇÃO PÚBLICA, OU CLÍNICA - Contendo 4 dormitórios, banheiro social, cozinha, living. Fora: quarto e WC de empregada, depósito, telefone, jardim e quintal. Aluguel de Cr\$ 6.500,00.
TEMOS OUTROS IMÓVEIS PARA SUA ESCOLHA
ACEITA-SE IMÓVEIS PARA ALUGAR OU VENDER
PROCURE-NOS
TEMOS UM BOM NEGÓCIO A SUA ESPERA
FONE: 22-9402 - 22-3670 - 22-3522

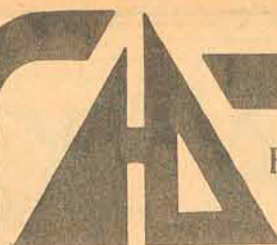

H D CONSTRUTORA DE OBRAS S.A.
ESTÁ ADMITINDO

**CARPINTEIROS
ARMADORES
SERVENTES**

FORNECE ALOJAMENTO E REFEITÓRIO
TRATAR NA OBRA DA SEDE DA ELETROSUL
Rua Dept. Edu Vieira - Pantanal - prox. Universidade

NOVA ERA OFERECE APARTAMENTOS NA TRINDADE.

Com Cr\$ 56.811,00, que você paga segundo suas possibilidades, compre seu apartamento. A NOVA ERA vende ótimos apartamentos com dois ou três dormitórios, localizados próximo à UFSC, Telesc e Eletrosul. O preço é 364 mil cruzeiros, e o saldo é totalmente financiado em até 15 anos. Em dezembro você já poderá morar nele.



COMÉRCIO CONSULTORIA & ADMINISTRAÇÃO DE IMÓVEIS LTDA.

Av. Rio Branco, 112 - Fone: 22-3899

O IMÓVEL CERTO PARA CADA CLIENTE

XII
Pontual,
a administradora
que paga em dia
os aluguéis
dos inquilinos
esquecidos.
IX III
**E também dos não
esquecidos.**

VI

Quando você entrega um imóvel a uma administradora, espera como recompensa dessa confiança pelo menos uma coisa: Pontualidade. E foi seguindo esse princípio que surgiu a PONTUAL Administradora de Imóveis Ltda, dedicando-se somente a locação de Imóveis. Na PONTUAL você nunca fica sem receber o aluguel de seu imóvel. Se o inquilino for esquecido e não pagar, a PONTUAL se responsabiliza em pagar no dia combinado. Essa é a melhor prova de pontualidade que uma empresa pode dar em retribuição a sua confiança.

ESSAS SÃO AS PRIMEIRAS OFERTAS DA PONTUAL

1. Apartamento no centro com living, dois dormitórios, banheiro social, copa, cozinha, dependência de empregada, mobiliado.
2. Uma sala para escritório, com banheiro, localização central.
3. CASA: Rua Hermínio Millis, 28 - Bom Abrigo. Living, sala de jantar, três dormitórios, copa, cozinha, dois banheiros, mobília, com carpet, quatro armários, telefone e garagem. Anexo: dois quartos, banheiro, churrasqueira e área de serviço. Alugada exclusivamente nos meses de verão.
4. CASA: Rua Demétrio Ribeiro, 15. Pavimento superior: duas salas, cinco quartos, quatro banheiros, lavanderia, cozinha, cinco varandas. Pavimento térreo: apartamento com 3 salas, dois dormitórios, cozinha, banheiro e garagem para 7 carros. independentes.



administração de imóveis Ltda.
Rua: Felipe Schmidt, 58 - Ed. Florêncio Costa - Galeria Comasa - Sala 504 - 5º andar.
Fones: 22-1100 / 22-3503 / 22-3257.

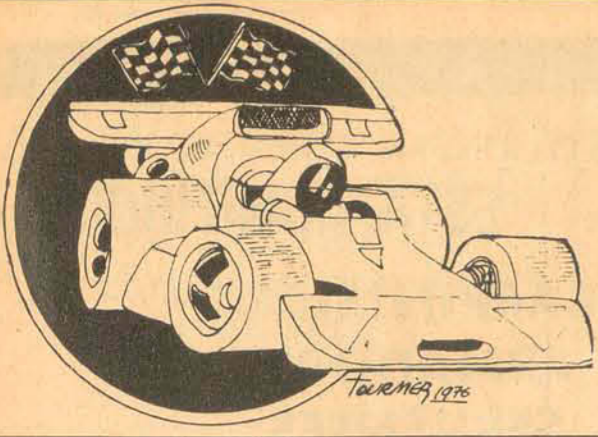

Automotores

Wilson L. de Medeiros

Nos USA: Sucesso da linha 76, inspira novos modelos da GM

A General Motors, nos Estados Unidos, já lançou sua linha para 1977, baseada nos modelos do ano anterior, isto porque a linha 76 da GM obteve um grande sucesso no mercado norte-americano, notadamente com seus modelos compactos, da "família" de Fórmulas da Divisão Pontiac e de carros de desempenho esportivo.

MONZA SPYDER
Entre os modelos compactos que Divisão Chevrolet da General Motors norte-americana está lançando para 1977, a grande novidade é o modelo Monza Spyder, opcional na linha Monza, que apresenta um novo padrão esportivo, de estilo arreante.

Esse modelo se destaca por duas faixas largas nas laterais, nas cores preta ou dourada, com as letras "Spyder" em vermelho, branco ou dourado, de acordo com o tom da carroceria.

O carro oferece 14 opções de cores, além de três tipos de decoração interna de luxo. O motor é de 4 cilindros, com 140 polegadas cúbicas e transmissão de 4 velocidades.

Também é disponível para o modelo um motor V-8 de 305 polegadas cúbicas, com câmbio manual de cinco velocidades ou automático de três velocidades.

TRÁS-AM
A "família" de Fórmulas da

Divisão Pontiac da GM apresenta, para 1977, uma nova versão do Sunbird que, juntamente com o Aste e o Firebird, completa a linha de modelos esportivos.

Lançado em 1976, o Sunbird recebeu agora uma nova frente, onde se destacam os faróis duplos, retangulares e, também, um novo motor, o Pontiac "cast-iron" de 2,5 litros. A transmissão é de quatro e cinco marchas, manual ou turbo-hidráulica.

O novo modelo oferece uma grande variedade de opcionais, em que incluem direção retrátil e assento traseiro inteiramente reclinável.

TRANS-AM

O Pontiac Trans-Am, versão popular Firebird Fórmula, foi o líder de vendas, nos Estados Unidos, entre os modelos esportivos da Divisão Pontiac em 1976.

Para o próximo ano, a GM lança uma edição limitada do Trans-Am em cor preta, com aplicações em dourado e cobertura do teto removível.

A frente é robusta, com amplos faróis retangulares em destaque.

Para esse modelo são disponíveis motores que vão do V-6 de 3,8 litros até o V-8 de 6,6 litros. Para um desempenho mais esportivo, pode vir equipado com o T-A 400, o maior motor Pontiac.



O Monza-Spyder é um compacto com desempenho esportivo.



O Sunbird, com nova frente e novo motor de 2,5 litros.



O Pontiac Trans-Am, é o líder de vendas.



O Aste é outro esportivo da linha Fórmula, da GM.



Abrave/SC fez reunião e analisou mercado local

A ABRAVE — Associação Brasileira dos Distribuidores de Veículos Automotores, Regional de Santa Catarina, sob a presidência do sr. Walter Koerich, esteve reunida na noite da última sexta-feira, no LIC, quando foram apreciados diversos assuntos relacionados com o mercado de automóveis.

A reunião contou com a participação especial do sr. José Carlos de Carvalho, de Curitiba e Vice-Presidente Nacional da entidade, que fez uma exposição pormenorizada do mercado automobilístico nacional e suas perspectivas. Na oportunidade, ainda, o sr. José Carlos de Carvalho, ofereceu subsídios da ABRAVE aos seus associados locais, objetivando a introdução de novos serviços em suas revendas, que muito beneficia-

ção os compradores de automóveis.

Também presente à reunião o sr. Manoel Augusto Costa Canto, da ABRAVE do Rio Grande do Sul que, na ocasião, proferiu palestra sobre "O Mercado de Carros Usados".

Participaram do acontecimento, além do sr. Walter Koerich, os seguintes associados da ABRAVE/SC: Ernany Camisão de Ávila e Edgard Rutkowski, da Hoepecke Veículos S.A.; Amauri Silva, da Amauri Veículos; Paulo Toniollo, da DVA- Veículos S.A.; João Vieira, de João Vieira Ltda. e Itamar José da Silva, da Koesa, todos de Florianópolis. De Blumenau, participaram os srs. Heinz Breikopf, Heinz Fischer e Ari Sérgio Voigt, todos da Auto Mecânica Alfredo Breikopf S.A.

Motovi tem novo modelo: ciclomotor Maxi-Super

A Motovi está lançando no mercado o seu novo modelo: Maxi-Super, um ciclomotor que apresenta inúmeras inovações em relação ao modelo anteriormente fabricado pela marca.

Produzido na Zona Franca de Manaus, o Motovi Maxi Super tem um "design" que o assemelha ainda mais com as motocicletas comuns, incorporando itens que, normalmente, são utilizados nas motos, como sejam: farol redondo, velocímetro separado do farol, para-lama de aço inoxidável polido, assento anatômico duplo, novo tipo de bagageiro e farol traseiro.

Ainda dentro da nova concepção do "design", o pneu e o carro foram aumentados para a rodagem de 2,25 x 17. A suspensão dianteira com garfo telescópico, enquanto a traseira é oscilante, com amortecedor.

O escapamento é cromado - característica já existente nos modelos anteriores -, assim como o cilindro do motor revestido de cromo duro e magneto Bosch, foram mantidos.

Dentro do programa de gradativa nacionalização da linha Motovi, o modelo Maxi-Super já conta com inúmeros componentes de fabricação nacional.



Fiats já rodaram na Capital, mas lançamento só no dia 19

Finalmente, embora muito rapidamente, Florianópolis pode ver rodando em suas ruas, o esperado Fiat 147, que tem seu lançamento nacional fixado para o próximo dia 19, com o ato oficial realizado-se na abertura do Salão do Automóvel, em São Paulo.

Os primeiros Fiats - quatro - a rodarem na Capital, chegaram aqui na noite da última quarta-fei-

ra, ficando guardados nas oficinas do concessionário local, a Philippi Veículos S.A. - PHIPASA, de onde, dirigidos por pilotos da própria fábrica, na tarde da última sexta-feira, saíram somente para a apresentação dos carros ao Governador do Estado, Secretários do Governo e para Prefeito Municipal.

A apresentação ocorreu no Palácio da Agrônoma, com alguns assessores do Governo experimentando

o carro, assim como o Prefeito Esperidião Amin Helou Filho.

Os carros foram apresentados pelos Diretores da Fiat, engenheiros Marco Priorelli e Oreste Ribaldoni, estando presentes, ainda, os srs. Aderbal Philippi e Altamiro Philippi, da Phipasa e, também, Antônio de Thomaz, Supervisor do Departamento de Após Venda, da Fiat.

Todas as autoridades

que experimentaram o Fiat 147, unanimemente, mostraram-se bem impressionados com o carro, enquanto os populares que viram 3 carros nas ruas, acreditam que Fiat, pelas suas linhas, deverá agradar ao florianopolitano, "principalmente pelas suas dimensões, muito boas para o nosso trânsito, de ruas estreitas e pouco espaço para estacionamento", como manifestou-se a maioria das pessoas ouvidas.

Campeonato de Rallye só será decidido em sua última etapa

Apesar de relativamente novo em Santa Catarina, o esporte do Rallye, pouco-a-pouco, vai se firmando no meio esportivo catarinense e, mesmo com as restrições que atingiram as provas automobilísticas, a cada competição é maior o número de participantes e são melhorados os índices técnicos, graças ao trabalho desenvolvido, principalmente, pela FAUESC e pelo Rallye Clube de Florianópolis, bem como o apoio oferecido por inúmeras empresas da Capital e do Interior do Estado que, além de terem patrocinado provas e prêmios têm, ainda, dado sua participação financeira às diversas equipes.

O sucesso do Rallye e sua definitiva implantação em Santa Catarina, com a realização do I Campeonato Catarinense da modalidade, já com sua etapa realizada, graças a organização que lhe foi imposta, está, realmente, assegurado.

Quanto ao nível técnico, as provas estão cada vez mais sendo disputadas com as tripulações parando suas técnicas, notadamente no que diz respeito à navegação, com as classificações, muitas vezes, sendo decididas por centésimos de minuto. Este equilíbrio técnico deu um maior brilho ao campeonato que, em sua penúltima etapa, ainda não foi decidido, ficando a decisão para a prova final, a ser disputada no próximo dia 19, quando será realizada a VI etapa da competição.

A VI etapa do I Campeonato Catarinense de Rallye, promovido pela FAUESC, contará a organização do Rallye Clube de Florianópolis.

A prova denominada Rallye Mobil, tem sua largada e chegada prevista na Capital, devendo os concorrentes cumprir um percurso que inclua trechos do interior da Ilha, em período noturno, para conti-

nuar no dia seguinte, em sua parte diurna, por municípios da área da Grande Florianópolis, numa extensão de 200 quilômetros.

As inscrições já estão abertas e poderão ser efetivadas, assim como maiores informações poderão ser obtidas, na sede do Rallye Clube de Florianópolis, à rua Jerônimo Coelho, 359, 4o. andar, no horário de 20 às 22 horas ou pelo fone 22-6797, no horário comercial.

CLASSIFICAÇÃO
Disputada a quinta etapa do I Campeonato Catarinense de Rallye, é a seguinte a classificação dos seus participantes: **PILOTOS:** 1o. lugar - Eugênio Junqueira Neto, Joinville, com 40 pontos; 2o. - Joe Elias Linder, Florianópolis, 38; 3o./4o. - Newton Ramos Filho, Florianópolis e Curt H. Bethé, Blumenau, 35; 5o. - Rubens Tavares da Cunha Melo, Florianópolis, 33; 6o. - Paulo Cesar Franzoni Dau, Florianópolis, 31; 7o. - Rai-

mondo Koepp, Rio do Sul, 28; 8o. - Jorge Luiz Silveira, Florianópolis, 22 e 9o./10o. - Theo Odebrecht e Alfred Peter Chistan, ambos de Rio do Sul, com 17 pontos.

NAVEGADORES: Alexandre A. Traple, Rio do Sul, com 42 pontos; 2o. - Leonel Teixeira Pinto, Florianópolis, 40; 3o. - Celso Ternes Leal, Florianópolis, 38; 4o./5o. - Antonio Carlos Ramos, Florianópolis e Curt H. Bethé, Blumenau, 35; 6o. - Miriam K. Tavares da Cunha Melo, Florianópolis, 34; 7o. - João Batista Ramos Ribas, Florianópolis, 31; 8o. - Cesar Ternes Leal, Florianópolis, 22; 9o. - Gerald Dieter Chistan, Rio do Sul, 17 e em 10o. lugar, José G. Konick, de Rio do Sul, com 15 pontos. **EQUIPES:** Por equipes, o Campeonato está sendo liderado pela Equipe Ceji de Rallye, de Florianópolis, com 84 pontos, seguida da Equipe Ceisa/Ciesa de Rallye, também da Capital, com 78 pontos.

Em Manaus: Honda inicia produção de motos médias

Com a presença de autoridades e dos seus revendedores de todo o país, foram inauguradas na última quinta-feira, no Distrito Industrial de Manaus, as instalações industriais da Moto Honda da Amazônia S.A., empresa formada pela associação da Honda Motor do Brasil com o Grupo Moto, pertencente a empresários manauenses.

A nova fábrica, que já entrou em fase de produção, abastecerá o mercado brasileiro de motocicletas de médio porte, visando, desta forma, oferecer um transporte de reduzido custo operacional, facilitando a locomoção individual.

Considerando sua ampla faixa de utilização e seu valor de aquisição, a motocicleta produzida pela Honda no Brasil deverá ser, gradativamente adotada como mais uma opção de transporte, também, para as classes menos favorecidas.

Contando já com uma rede de mais e uma centena de revendedores, que antes comercializavam os produtos importados

pela empresa, e que aguardavam o momento de poder oferecer ao público um produto nacional de alta qualidade, a Honda pretende colocar à venda seu produto o mais breve possível, mesmo porque sua rede de revenda, formada por médias empresas, passa por momentos de dificuldades, em vista da escassez do produto, advinda das restrições à importação.

A motocicleta apesar de ter seu uso já bastante difundido no Brasil, ainda encontrava barreiras em sua comercialização, provocadas pelas poucas opções dadas ao consumidor, o que a Honda pretende atenuar, com o lançamento de um modelo mais adequado às condições brasileiras.

Assim, a motocicleta de médio porte que colocará no mercado, transformando seu uso como veículo de trabalho em realidade, deverá preencher uma lacuna ainda existente na comercialização desse tipo de veículo de transporte pessoal, de baixíssimo consumo e reduzido índice de poluição.

PUBLICAÇÕES

OFICINA — Dirigida por profissionais e amadores de mecânica, já está nas bancas o último número da revista "Oficina", do Grupo Quatro Rodas que, dentre outros assuntos, traz o teste técnico do Dodge Polara.

Na sua seção "Segredos Técnicos", a revista nos dá a comparação do Polara Especial em relação ao Passat TS; novo comando torna a Kombi mais forte e uma interessante matéria sobre o uso do álcool também em motores diesel.

Muito interessante, igualmente, as seções de mercado, com preços da autopeças mais utilizadas e de serviços de retífica.

Nas matérias dirigidas aos amadores, são destaques: "As melhores receitas de som para o automóvel", "Onde instalar os instrumentos de painel", "Saiba usar corretamente a furadeira elétrica" e "Como adaptar o motor diesel no fusca".

A seção "Armário de Oficina", apresenta as últimas novidades em acessórios, literatura automobilística, ferramentas e etc.

Nas bancas, ao preço de Cr\$ 8,00.

MANUAL DO AUTOMÓVEL — Editado pela Hemus,

de autoria de M. Pugliese, o "Manual Completo do Automóvel", em linguagem acessível, nos dá uma boa noção teórica e prática para quem entende pouco de automóveis e mesmo para os "experts".

A primeira parte do Manual descreve os componentes mecânicos de um automóvel, mostrando os princípios de seu funcionamento.

A segunda parte mostra as especificações técnicas de todos os carros nacionais e de alguns estrangeiros, dando, ainda, "dicas" para o envenenamento para os motores nacionais.

Em sua terceira parte, o livro apresenta fórmulas de manutenção preventiva, diagnósticos de defeitos, consertos de emergência e mais a descrição de funcionamento dos motores Diesel, dois tempos e Wankel (rotativo).

Para quem gosta de automobilismo esportivo, o autor dá boas "dicas" de condução, postura, técnicas de freagens, tomadas de curva etc.

Concluindo, o leitor pode ainda aprender alguma coisa sobre eletricidade e magnetismo, segurança passiva, cálculo do espaço total de freagem e balanceamento de motores.

UMA NOVA GALERIA DE ARTE: A PREDILAR INAUGURA SALA DE ARTE BELVEDERE

3
ARTISTAS
FAMOSOS

CORNEILLE

YARA

DARCY

CORNEILLE
YARA TUPINAMBÁ
DARCY PENTEADO



PREDILAR
TEM A HONRA DE CONVIDAR
VOSSA SENHORIA E
EXCELENTÍSSIMA FAMÍLIA
PARA O COQUETEL DE INAUGURAÇÃO DA
"SALA DE ARTE BELVEDERE"
E NOITE DE AUTÓGRAFOS DE
DARCY PENTEADO
"A META" (Contos)

Local : Edifício BELVEDERE
Av. Rubens de Arruda Ramos, 200
Data : 12 de novembro
Vernissage : às 21 horas
Exposição : até 30 de novembro

Uma Promoção de Arte

PREDILAR
Rua: Felipe Schmidt, 58 - salas 501, 503, 505
DIRETUR
Rua: Praça XV de Novembro S/N
CENTRO DE ARTE
Rua: Theófilo de Almeida, 18 Bom Abrigo
Florianópolis - SC

VENDAS FINANCIADAS PELA



BESC FINANCIADORA
Rua Deodoro, 17

Coordenação Geral: SÁLVIO DE OLIVEIRA

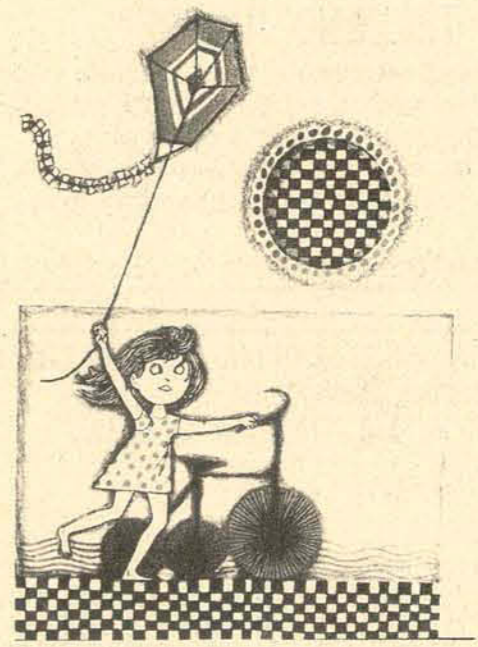

OFERECE

CASAS:

01. NA TRINDADE: c/living, 3 dormitórios (uma suite) sala de jantar, banheiro social, cozinha, dependências completas de empregada, áreas de serviço, garagem, jardim e quintal.
PREÇO: CR\$ 660.000,00
POUPANÇA: CR\$ 150.000,00
SALDO TOTALMENTE FINANCIADO.

02. EM COQUEIROS: com 177 m2 de área construída, c/living, 3 dormitórios (uma suite), banheiro social, sala de jantar, cozinha, áreas de serviço e garagem p/ 3 carros
PREÇO: CR\$ 500.000,00
POUPANÇA: CR\$ 40.000,00
SALDO TOTALMENTE FINANCIADO.

03. NA TRINDADE: c/living, sala de jantar, 3 dormitórios (uma suite), banheiro social, cozinha, áreas de serviço, dependências completas para empregada, garagem, jardim e quintal.
PREÇO: CR\$ 640.000,00
POUPANÇA: CR\$ 70.000,00
SALDO TOTALMENTE FINANCIADO.

04. NO JARDIM SANTA MONICA: c/living, 3 dormitórios (uma suite), banheiro social, cozinha, áreas de serviços, dependências completas para empregada, garagem, jardim e quintal.
PREÇO: CR\$ 420.000,00
POUPANÇA: CR\$ 40.000,00
SALDO TOTALMENTE FINANCIADO.

05. NO BALNEÁRIO SÃO MIGUEL: c/living, 2 dormitórios, banheiro social, cozinha, áreas de serviço, estacionamento, jardim amplo, quintal. A casa está totalmente mobiliada.
PREÇO: CR\$ 190.000,00 à combinar.

06. NA TRINDADE: c/living, 3 dormitórios (uma suite) dependências completas de empregada, áreas de serviço, garagem, jardim e quintal.
PREÇO: CR\$ 680.000,00 à combinar.

07. NO ESTREITO: c/living, varanda, sala de jantar, 3 dormitórios (uma suite), banheiro social, cozinha, áreas de serviço, dependências completas de empregada, garagem, jardim e quintal.
PREÇO: CR\$ 500.000,00 à combinar.

08. NA TRINDADE: c/living, lavabo, sala de jantar, sala de estar, íntimo, 3 dormitórios (uma suite), banheiro social, lavanderia, dependências completas de empregada, garagem, jardim e quintal.
OBS.: A suite possui quarto de vestir.
PREÇO: CR\$ 800.000,00 à combinar.

09. EM ITAGUAÇU: c/ 350 m2 de área construída, excelente vista panorâmica, nova, peças amplas, com sala de jantar, sala de estar, sala de estar íntimo, 4 dormitórios (uma suite para o casal) mais (uma suite para hóspedes), lavabo, banheiro social, cozinha, lavanderia, dependências completas de empregada, adega garagem para 2 carros, jardim e quintal.
PREÇO: CR\$ 900.000,00 à combinar.

10. NO ESTREITO: nova, c/living, 3 dormitórios, banheiro social, cozinha, áreas de serviço, dependências completas de empregada, garagem.
PREÇO: CR\$ 350.000,00
POUPANÇA: CR\$ 20.000,00
SALDO TOTALMENTE FINANCIADO EM ATÉ 15 ANOS.

11. NA AGRONOMICA: c/living, 3 dormitórios, banheiro social, copa, cozinha, áreas de serviço, garagem p/ 2 carros.
PREÇO: CR\$ 330.000,00
POUPANÇA: CR\$ 80.000,00
SALDO TOTALMENTE FINANCIADO.

12. NA TRINDADE: nova, c/living, 3 dormitórios, banheiro social, cozinha, áreas de serviço, garagem, jardim e quintal.
PREÇO: CR\$ 370.000,00
POUPANÇA: CR\$ 20.000,00
SALDO TOTALMENTE FINANCIADO.

13. NA AGRONOMICA: c/living, sala de jantar, 3 dormitórios (uma suite), cozinha, banheiro social, dependências completas de empregada, despensa, garagem e telefone.
PREÇO: CR\$ 700.000,00 à combinar.

14. NA TRINDADE: nova, c/living, 3 dormitórios, banheiro social, cozinha, áreas de serviço, dependências completas de empregada, garagem, jardim e quintal.
PREÇO: CR\$ 400.000,00
POUPANÇA: CR\$ 20.000,00
SALDO TOTALMENTE FINANCIADO.

15. EM BARREIROS: c/living, sala de jantar, 3 dormitórios, banheiro social, cozinha, áreas de serviço, dependências completas de empregada, garagem, jardim e quintal com churrasqueira.
PREÇO: CR\$ 320.000,00
POUPANÇA: CR\$ 30.000,00
SALDO TOTALMENTE FINANCIADO.

16. NA TRINDADE: c/200 m2 de área construída, c/amplo living em "L", escritório, 4 dormitórios sendo que 2 são suites, banheiro social, cozinha, despensa, dependências completas de empregada, garagem, jardim e quintal com churrasqueira.
PREÇO: CR\$ 780.000,00
POUPANÇA: CR\$ 120.000,00
SALDO TOTALMENTE FINANCIADO.

APARTAMENTOS:

01 À BEIRA MAR NORTE: totalmente acarpetado, telefone instalado, c/living, 3 dormitórios (uma suite com armário embutido) banheiro social, cozinha, dependências completas de empregada, áreas de serviço e garagem.
PREÇO: CR\$ 680.000,00 à combinar.

02. A BEIRA MAR NORTE: de frente, espetacular vista panorâmica, com sacada, living, sala de jantar, 3 dormitórios (uma suite), banheiro social, cozinha, áreas de serviço, dependências completas de empregada e garagem.
PREÇO: CR\$ 750.000,00 à combinar.

03. NO CENTRO: de frente, c/sacada, living, 3 dormitórios, banheiro social, cozinha, áreas de serviço, dependências completas de empregada e garagem.
PREÇO: CR\$ 425.000,00
POUPANÇA: CR\$ 40.000,00
SALDO TOTALMENTE FINANCIADO EM ATÉ 15 ANOS.

04. NO CENTRO: c/living, 3 dormitórios, banheiro social, cozinha, dependências completas de empregada, áreas de serviço e garagem.
PREÇO: CR\$ 480.000,00 à combinar.

ITAGUAÇU

8 casas recém concluídas com área construída variando de 240 a 450 m2, acabamento de alto padrão, excelente localização e ampla vista para o mar, oferecendo o mais perfeito conforto.
PREÇO E CONDIÇÕES: de CR\$ 890.000,00 a CR\$ 1.090.000,00 com financiamento pelo SFH de CR\$ 590.000,00 em até 15 anos. Saldo a combinar.

9 apartamentos em edifício com ampla vista para o mar, acabamento de primeira qualidade, c/living, sala de jantar, 3 dormitórios (uma suite) banheiro social, copa, cozinha, áreas de serviço, dependências completas de empregada e garagem.
POUPANÇA: CR\$ 55.000,00 - Saldo totalmente financiado.
TRATAR SOMENTE HOJE NA AV. JARDIM ITAGUAÇU S/Nº COM NOSSO PLANTÃO DAS 9 AS 12 E DAS 14 AS 18 HORAS OU NA AV. RIO BRANCO 112 DURANTE TODA A SEMANA.

TRINDADE

6 casas prontas, novas, em zona estritamente residencial, com acabamento de primeira qualidade, área construída variando de 120 a 230 m2. Todas com 3 dormitórios e banheiro privativo, além das demais dependências inclusive garagem.
PREÇO E CONDIÇÕES: de CR\$ 370.000,00 a CR\$ 800.000,00
Financiamento pelo SFH variando de CR\$ 350.000,00 a CR\$ 590.000,00 pagos em até 15 anos. Saldo a combinar.

7 apartamentos de 2 e 3 dormitórios, próximos à ELETROSUL E UNIVERSIDADE.
PREÇO: CR\$ 364.000,00 à combinar.
TRATAR SOMENTE HOJE NA AV. PRINCIPAL DO JARDIM SANTA MONICA S/N COM NOSSO PLANTÃO NO HORÁRIO DAS 9 AS 12 E DAS 14 AS 18 HORAS OU NA AV. RIO BRANCO, 112 DURANTE TODA A SEMANA.

05. NO CENTRO: c/living, 3 dormitórios, (uma suite), banheiro social, cozinha, dependências completas de empregada, áreas de serviço, garagem, gás central. Acabamento em massa corrida, sacada.
PREÇO: CR\$ 740.000,00 à combinar.

ELETROSUL, EM PRÉDIO NOVO: c/living, 3 dormitórios, banheiro social, áreas de serviço, dependências completas de empregada c/ banheiro e garagem.
NO ATO: CR\$ 40.000,00
SALDO TOTALMENTE FINANCIADO.

06. NA TRINDADE: EM PRÉDIO NOVO: ótimo acabamento, c/living, 2 dormitórios, banheiro social, cozinha, áreas de serviço, dependências completas de empregada com banheiro e garagem.
NO ATO: CR\$ 30.000,00
SALDO TOTALMENTE FINANCIADO.

08. NO CENTRO: c/living, 1 dormitório, banheiro social, cozinha e áreas de serviço.
POUPANÇA: CR\$ 20.000,00
SALDO TOTALMENTE FINANCIADO.

07. NA TRINDADE: PRÓXIMO A UNIVERSIDADE E A SEDE DA

09 NO CENTRO: c/living, sala de jantar, 3 dormitórios (uma suite), banheiro social, cozinha, áreas de serviço, dependências completas de empregada e garagem. Acabamento espetacular.
PREÇO: CR\$ 790.000,00 à combinar.

O IMÓVEL CERTO PARA CADA CLIENTE.



COMÉRCIO, CONSULTORIA
& ADMINISTRAÇÃO DE IMÓVEIS LTDA.

Av. Rio Branco, 112 - Fone: 22-3899

CRECI 1993

VENDE-SE OU TROCA-SE

Um SP-2, ano 1975 - cor amarela com 33.000 Kms. em ótimo estado. Aceita-se outro carro em troca.
Um apartamento carpetado, com dois quartos - sala - cozinha - banheiro - área de serviço e garagem com telefone em Coqueiros: Entrada de Cr\$ 60.000,00, transferindo-se a dívida. Aceita-se carro como parte do negócio. Tratar domingo e segunda-feira, motivo viagem. Fone: 44-3439

VENDE-SE

Fazenda montada em Anatócio MT. 2.000 has. a margem do rio Aquidaua Rica em água, com vários córregos internos. Aproximadamente 200 has plantada com arroz. 300 has formados em Jaraguá. Distante 4 kms de asfalto. Km 95 da BR Campo Grande/Aquidaua. Área Polocentro, com projeto em vias de aprovação. Negócio urgente e direto com proprietários: Rua Barão do Rio Branco 1227, apto. 201, fone (0672) 47586 - Campo Grande Mt C/Dr. Clovis. Podem ser obtidas outros informes pelo fone (0492) 45-0235. Curitibaanos - SC.

CASA - CANASVIEIRAS - VENDO

Com 5 quartos, 3 banheiros, (2 suítes), 4 salas, lavabo, cozinha, despensa, lavanderia, dependência de empregada, churrasqueira coberta, garagem para 3 carros. Frente para o mar.
Aceito imóvel de menor valor. Fone: 66-185.

TERRENO JURERÉ

ÓTIMO LOTE MEDINDO 15x30, PLANO, ARRUADO, PRÓXIMO A SEDE DA CAIXA ECONOMICA FEDERAL. VALOR CR\$ 50.000,00 TRATAR NA RUA FELIPE SCHMIDT, 27 SOBRELLOJA EDIF. DIAS VELHO SALAS 16/17 REGIS IMÓVEIS
FONE: 22-3537 - CRECI 58

IMOBILIÁRIA NOSSA SENHORA DE FÁTIMA LTDA.
Rua Fernando Machado No. 35 - Centro
CRECI No. 116 - Telefone 22-4837

BARBADA BOM ABRIGO - RESIDÊNCIA - R. Tavares Sobrinho, 186 - residência c/170 m2 de construção, c/4 quartos, banheiro, sala, cozinha, etc. garagem p/2 veículos, localização de esquina e com linda visão p/a baía sul - Cr\$ 450.000,00 (urgente e desocupada).
Trindade - lote de esquina a 50m de fiabreria, padaria, etc. Cr\$ 90.000,00.
Campeche - a 100 m do mar, 3 lotes planos a Cr\$ 30.000,00 (facilita pagamento)
Praia Tapera - linda visão a 50 m do mar - 3 lotes a Cr\$ 15.000,00 - Cr\$ 20.000,00 e Cr\$ 30.000,00.
Rua Videira - Abrahão - Bom Abrigo - 2 residências, sendo 1 c/3 quartos (1 suite casal) etc a outra c/100 m2 de construção, garagem p/3 veículos - Cr\$ 390.000,00.
Lagoa da Conceição - lote próximo aos restaurantes - Cr\$ 40.000,00 - barbada.
R. Fernando Machado, 62 - residência central c/6 quartos, 2 banheiros e demais dep. 2 pavimentos - Cr\$ 650.000,00.
NEGOÇÃO - área c/73.000 m2 - c/água corrente canalizada - peq. casa - árvores frutíferas de várias qualidades - localizada próximo a Cidade das Abelhas - Saco Grande.
TERRENO DE FRENTE P/O MAR - PRAIA INGLESES - zona nobre já c/lindas residências lotes de 14 x 40m - frente p/o mar e fundos p/estrada 50% no ato resto facilitado.
GRANDE NEGÓCIO - apto. Ed. Andrea - Av. Hercílio Luz, c/1 quarto e demais dep. parte do prop. Cr\$ 80.000,00 (aceita a combinar carro Corcel 75/76) e transfere saldo - Cr\$ 130.000,00.
CASAS P/REPARTIÇÃO PÚBLICA - R. Fernando Machado/esq. Av. Hercílio Luz c/400 m2.
R. Emilio Blum - c/270 m2.
R. Major Costa - casa mista c/4 quartos, etc. Cr\$ 2.500,00

NECESSITAMOS URGENTEMENTE DE CASAS E APARTAMENTOS P/ALUGAR - CLIENTES SELECIONADOS.



MÓVEIS SILVA - IND. & COM.

Rua Gal: Gaspar Dutra, 650 - Estreito - Florianópolis-SC

Tudo em móveis A PREÇO DE FABRICA

FONES: Indústria: 44-0080 - Loja: 44-0099 - Escritório: 44-2909

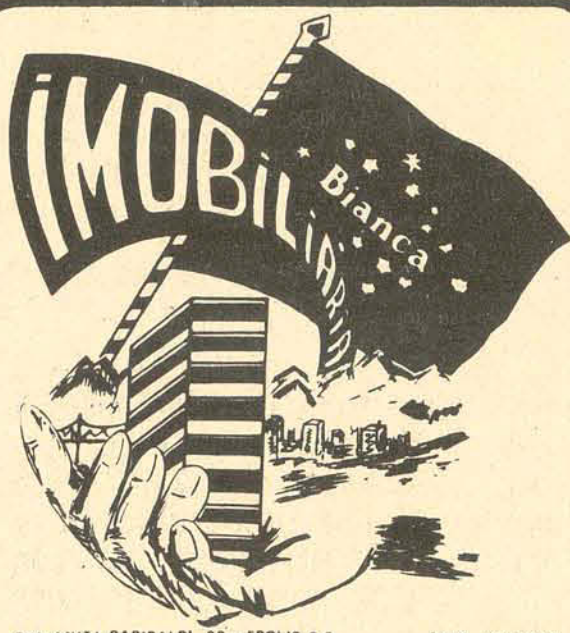

RUA ANITA GARIBALDI 28 - Fpolis S C FONE 22-4949

Aptos pequenos em construção - Centro com pequena entrada.

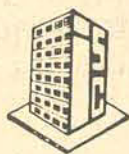

INCORPORAÇÕES E IMOBILIÁRIA

SANTA CLARA LTDA.

FONE 44-1825
CRECI - 070
RUA FULVIO ADUCCI, 922 - ESTREITO
FLORIANÓPOLIS - SC

VENDE-SE

Apartamento no Edifício Normandie - Rua: Desembargador Pedro Silva no, 112 - C/1 quarto e demais dependências. Preço Cr\$ 150.000,00.

2 Casas sendo uma de Alvenaria e outra de madeira. Rua: Nossa Senhora das Graças, 114 - Estreito - Florianópolis - Preço - Cr\$ 250.000,00.

Vendemos um lote de terra no Loteamento Stodik - Preço: 250.000,00.

Vende-se um terreno com a área de 880.000m2, situado no Rio Novo, Município de Agulhas Negras. Preço: Cr\$ 150.000,00.

Vende-se um terreno com a área de 298.000m2, situado em Areias, Município de Celso Ramos, diante da BR-101, apenas, 1.500 metros, com chácara de Bananeira, cafezeiro e laranjeira. Preço de ocasião Cr\$ 250.000,00.

Vendemos lotes por apenas Cr\$ 495,00 por mês na Grande Florianópolis.

Um terreno em Santo Amaro da Imperatriz à margem da Estrada Geral - área 403.000,00m2: Preço 260.000,00: c/uma casa de madeira.

Uma casa mista situado a estrada geral de Palhoça 500ms. do trevo c/2 quartos, 1 quarto de costura, cozinha banheiro, área de serviço, garagem, medindo 84ms, c/terreno de 15ms de frente por 18 metros de fundos - Preço: Cr\$ 120.000,00.

VÍCIO DE TÓXICOS

Centro de Relações Humanas Nosso Lar, único no Brasil especializado em reabilitação de toxicômanos. Comunidade terapêutica furcamentada em modelos americanos. Equipe de médicos, psicólogos, cursos de maturação, ginásio e colegial e inglês. Psicoterapia, esportes, piscina, cavalos, sauna, etc. Clima de montanha, rodeado de bosques.
Itapericera da Serra - BR-116 - Km 36.

Informações em Florianópolis com Sr. Raimundo - Fone: 44-2656

NOVA ERA VENDE NO CENTRO, PARA PRONTA ENTREGA.

A NOVA ERA tem apartamentos com dois ou três dormitórios, na zona nobre de Florianópolis, à rua Almirante Alvim (defronte ao Supermercado Riachuelo). Plantão no local, ou na

Av. Rio Branco, 112 - Fone: 22-3899



COMÉRCIO, CONSULTORIA & ADMINISTRAÇÃO DE IMÓVEIS LTDA.

O IMÓVEL CERTO PARA CADA CLIENTE

mercantil de imóveis Ltda

Administração, Planejamento e Serviços Ltda.

Rua Felipe Schmidt, 27 - Sala 308 - Fone 22-6307

C.G.C. 83.281.014/0001728 - creci 180
Florianópolis - Santa Catarina

VENDE

CIDADE UNIVERSITÁRIA

CASA - Casa no. 11 - Loteamento Tercasa - Prontinha para morar - Área de construção: 177,74m2 - Área do terreno: 406,71m2. Constando de living, sala de jantar, lavabo, suite, 2 quartos, jardim de inverno, cozinha, banheiro social, área de serviço, dependência completa de em pregada, garagem para 2 carros. Toda murada.
OBS.: Carpet a escolher as cores, gás centralizado, azulejos decorados até o teto.
PLANTÃO AOS DOMINGOS NO LOCAL.

CENTRO

APARTAMENTOS - Refs. 18 e 19 - Ed. RENOIR - Constando de living, suite, 2 quartos, banheiro social, copa-cozinha, dependência completa de empregada, área de serviço, garagem.
OBS.: Armários embutidos nos quartos, telefone individual, interfone, cozinha americana, carpet, 3 sacadas, acabamento a gesso, ar condicionado, exaustor, azulejos decorados. Preço: Cr\$ 750.000,00.
CASA - Ref. 05 - Casa de material, sita à Rua Arno Hoeschel, ao lado do Supermercado Pão de Açúcar. Constando de hall de entrada, sala de visitas, sala de jantar, 3 quartos, banheiro, cozinha, escritório, garagem, quintal.
OBS.: Toda forrada intergamente com madeira de lei.
APARTAMENTO - Ref. 24 - Ed. BAIÁ - Apto 601 - RUA JOÃO PINTO, no. 10 - Área construída: 70,79m2 - Constando de living, 2 quartos, banheiro, cozinha, área de serviço e tanque.
OBS.: Todo acarpelado. Preço: Cr\$ 300.000,00. Condições: à vista, podendo ser financiado.
APARTAMENTO - Ref. 08 - Ed. CONJUNTO MÍRIAM, Apto. 401, 4o. andar, à Rua Rafael Bandeira, constando de sala de visitas, sala de jantar, dois quartos, banheiro, área de serviço, cozinha.
OBS.: Carpet, armário embutido nos quartos, salas e banheiro, todo mobiliado, pronto para morar. Preço: Cr\$ 350.000,00. Condições: 50 por cento no ato e o resto a combinar.

CACHOEIRA DO BOM JESUS

Vende-se um terreno em Cachoeira do Bom Jesus - Rua 1.111, travessa do baliza com frente para o mar, medindo 15mx30m - 450,00m2. Preço: Cr\$ 200.000,00 - Condições: 50 por cento no ato e o restante a combinar.

COQUEIROS

CASA - Ref. 14 - Vende-se uma casa na Praia das Palmeiras - ITAGUAÇU - Terreno 15mx30m - 450,00m2. Toda de madeira de canela, a 5 metros do mar. Constando de 3 quartos, sendo dois com armários embutidos, sala, copa-cozinha, banheiro, dependência completa de empregada, garagem.
OBS.: Toda murada, praia particular, vizinhança excelente. Preço: Cr\$ 350.000,00. Condições a combinar.

COQUEIROS - BOM ABRIGO

Vende-se um terreno à Rua José Lins do Rego - Coqueiros - Bom Abrigo, medindo 1.127,00m2. Preço: Cr\$ 500.000,00. Condições: Pode ser trocado por um terreno menor que seja vendável e o saldo em dinheiro.

TRINDADE

CASA - Ref. 22 - Jardim Santa Mônica Rua A - Quadra 24, Lote 1 - Área construída: 135,00m2 - Área do terreno: 360,00m2. Constando de suite, 2 quartos, BWC social, sala, copa-cozinha, área de serviço, garagem para 2 carros, despensa, quarto de empregada. Preço: Cr\$ 350.000,00. Condições a combinar.

PÂNTANO DO SUL

Vende-se um terreno na Costa de Dentro - Pântano do Sul. Área do terreno: 480,00m2. Constando de uma casa de madeira com 40,00m2, no Loteamento Wilson Mendes. Preço: Cr\$ 90.000,00 - Condições: de preferência, à vista.

OPORTUNIDADE - VENDEMOS

2 lindos terrenos altos - ITAGUAÇU 14,40 x 25m. cada um - total 720 m2. Preço: Cr\$ 360.000,00.
Temos outros terrenos, casas, aptos, chácaras
PROCURE-NOS: LUBEL LTDA - CRECI - 21 Ed. Dias Velho - conj. 10 - fone: 22-4348

TRINDADE CR\$ 440.000,00

Casa à Rua Enó Schuttel com 3 quartos (1 suite living, abrigo para carro, cozinha, área de serviço, sala de jantar, banho social. Gesso e carpet.
Tratar Imobiliária Jowi - Av. Ivo Silveira - Fones: 44-0302 e 44-1902

A CIESA RENOVA SUA EQUIPE DE VENDAS PARA 1977

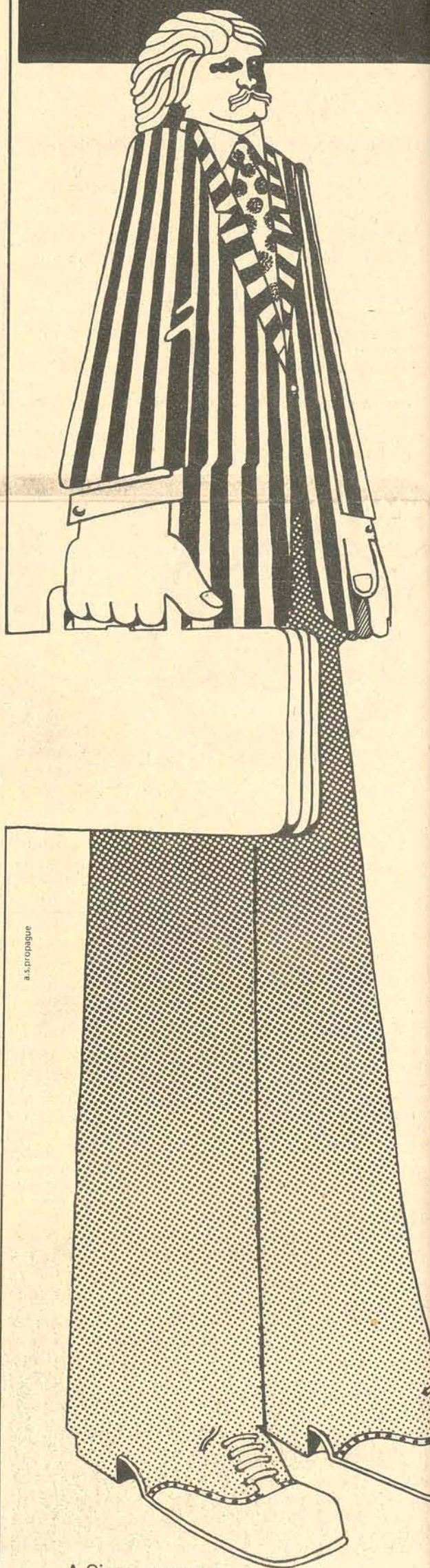

A Ciesa, empresa que comercializa os imóveis construídos pela Ciesa, a maior imobiliária do Estado, está procurando corretores. Aos candidatos, a Ciesa oferece treinamento, apoio e ótima remuneração. Para maiores informações, entre em contato com a Ciesa, em Florianópolis, rua Tenente Silveira, 35, Edifício Apolo, sobreloja.

CIESA COMÉRCIO E ADMINISTRAÇÃO DE IMÓVEIS LTDA.
Fones - 22-3086 e 22-5611



IMOBILIÁRIA ADBEL LTDA.
LOCAÇÃO E ADMINISTRAÇÃO DE IMÓVEIS

A GARANTIA DE SEU IMÓVEL E ALUGUEL

Rua Liberato Bitencourt, 221
Fones: 44-3742 e 44-4864 - CRECI 291
ESTREITO - FLORIANÓPOLIS

ALUGAM-SE CASAS

- 1 - Aluga-se uma casa de alvenaria na Rua: Dom Jaime Câmara, 57
- 2 - Aluga-se uma casa de alvenaria na Rua: Ambrósio Silva s/n
- 3 - Aluga-se uma casa mista na Rua: Eduardo Silva Dias, s/n
- 4 - Aluga-se uma casa de alvenaria na Rua: Visconde de Cayru s/n

ALUGAM-SE APARTAMENTOS

- 1 - Aluga-se um apartamento no Edifício Itamarati, 4o. andar
- 2 - Aluga-se um apartamento no Conjunto Residencial Carlos Caminha, próximo a UFSC
- 3 - Aluga-se um apartamento mobiliado, sita à Rua: Santos Saraiva
- 4 - Aluga-se um apartamento na Rua: Heitor Blum fundos próximo ao Colégio José Boateaux

ALUGAM-SE SALAS

- 1 - Aluga-se uma sala térrea de alvenaria, sita à Rua: Cel. Pedro Demoro, próximo ao Colégio Aderbal Ramos da Silva.

ALUGAM-SE GALPÕES

- 1 - Aluga-se um galpão de alvenaria, sita à Rua: Heitor Blum, recém-construído
- 2 - Aluga-se um galpão de alvenaria, sita na Área Industrial Fpolis.
- 3 - Aluga-se um galpão com 850 m2, sita em Barreiros, especialmente para o Transporte e Armazenagem
- 4 - Aluga-se um galpão em Barreiros, Fundos da Cohab, com 400 m2.



EDIFÍCIO VILLANDRY

APARTAMENTOS PARA ENTREGA EM FEVEREIRO/77 - ENTRE ITAGUAÇU E BOM ABRIGO COM 3 ANDARES E ELEVADOR, CONTENDO CADA APTO. SUITE DE CASAL, 2 DORMITÓRIOS, 2 BANHEIROS, SALA DE ESTAR, SALA DE JANTAR, COPA-COZINHA, DEPENDÊNCIA COMPLETA DE EMPREGADA, ÁREA DE SERVIÇO, PLAY-GROUND E GÁS CENTRAL.

EDIFÍCIO MURAL I

APARTAMENTOS COM 157 m2 à 199 m2. NO CORAÇÃO DA PRAIA DE CANASVIEIRAS, PARA ENTREGA EM DEZEMBRO/76. COM INTERFONES EM TODOS OS APTOS., GARAGEM INDIVIDUAL, 3 DORMITÓRIOS E DEMAIS DEPENDÊNCIAS. ÚLTIMAS UNIDADES À VENDA.

VENDAS E INFORMAÇÕES: GH IMÓVEIS
AVENIDA RIO BRANCO No. 36
TEL.: 22-5495 CRECI 63

LAJE PRÉ-MOLDADA**ITAPUÁ**
MELHORAMENTOS**PARA FORRO E PISO**

Consultem-nos

(0482) 22-6500

22-6290

22-4235

22-4002

Maior rapidez • Economia de 30% • Entrega imediata • Qualidade • Atendemos todo o estado com assistência técnica

REG. CREA. N.º 5.175 - 10.ª Região
VENDAS: Rua Emílio Blum, 27 - Florianópolis - SC**CASA DAS CHAVES E FECHADURAS DE FLORIANÓPOLIS LTDA.**

Especializada em Ferragens em Estilo

RUSTICO - COLONIAL
CRUJADOS

Verifique nossos preços.

Faça-se chaves na hora e atendemos a domicílio. Fone: 22-3879
Rua Araújo Figueiredo, 7**VENDEMOS**

— Edifício GIRASSOL — esteja junto a melhor Praia de Coqueiros, você ficará satisfeito de morar num edifício requintado por preço e condições facilitadas.

Os apartamentos serão de 2 quartos amplos, sala grande com sacada, cozinha e banheiro com fino acabamento, água quente, gás centralizado, garagem, amplo jardim, floreiras, 3 salas de recreação.
Solicite a visita de um corretor.

— Apartamento com 3 quartos, WC social, sala de estar e jantar, cozinha, área de serviço, WC e quarto de empregada e garagem. Todo com armários. Na Chácara de Espanha.

— Apartamento na Rua Felipe Schmidt, c/quarto, sala grande, cozinha, WC social, carpetado.

— COQUEIROS — Apartamento com 212 m², com 1 suite grande, carpet, acabamento em gesso, garagem e demais dependências.

— COQUEIROS — Apartamento novo com 2 quartos, WC social, sala grande com sacada (carpetado), copa cozinha, dependência completa de empregada.

— Kitinete com quarto, sala, cozinha, banheiro. No Centro. Faça uma visita a PREDIBENS. Ela é responsável pelos bons negócios.

IMOBILIÁRIA PREDIBENS LTDA
Av. Rio Branco, 104 — CRECI 25
Fones: 22-6099 — 22-2804 — 22-6755**SETA**
Rua Deodoro, 22 CJ. 31 — CRECI — 57**IMÓVEIS P/ALUGAR**L — 67 — NO CENTRO — casa, c/4 quartos, sala, copa, cozinha, BWC e área serviço.
L — 66 — TRINDADE — Apto. contendo 3 quartos, sala, cozinha, dep. empregada, área serviço, BWC e garagem.**IMÓVEIS À VENDA**A — 126 — NO CENTRO — Apto. c/living, 1 quarto, BWC, cozinha, área serviço, e carpet.
A — 127 — NO CENTRO — Apto. com living, 2 quartos, dep. empregada, área serv., BWC, cozinha e garagem.
A — 124 — NO CENTRO — Apto. com living, 3 quartos, sala, cozinha, BWC, dep. empreg., área serv. e armários embutidos.
A — 108 — APTO. EM COQUEIROS, EM PRÉDIO DE TRÊS PAVIMENTOS, SENDO UM APTO. POR ANDAR, CONTEM LIVING, SUITE, DOIS QUARTOS, SALA DE JANTAR, COZINHA, BWC, CIRCULAÇÃO, ÁREA SERVIÇO, DEP. EMPREG., GARAGEM E CARPET — CR\$ 640.000,00 — ENTREGA EM 20.11.76.
C — 212 — EM CANASVIEIRAS — Casa c/2 pavimentos, contendo Hall, living, 4 quartos, churrasqueira, BWC, dep. empreg., copa, cozinha, e área serviço.
C — 214 — NO ESTREITO — Depósito c/área de 846 m², contendo escritório e estacionamento.
C — 216 — BARREIROS — Casa com living, sala, cozinha, área serv., BWC, 3 quartos e garagem.
C — 217 — EM CAMPINAS — Casa contendo 2 quartos, sala estar e jantar, cozinha, BWC e garagem.
FONES — 22-2160 e 22-3069

FONES: 22-3069 — 22-2160

RESIDÊNCIA

Vende-se em estilo colonial rústico, tijolo a vista interna e externamente, lugar sossegado, vista para a Baía Sul, sistema de som estereofônico em toda casa, 21 caixas de som, controles individuais, com 1 suite, 2 quartos, banheiro social, salão de festas com lavabo, sala de estar íntima e jantar, copa-cozinha, 2 varandas, garagem para 2 carros, dependências completa de empregada, churrasqueira, jardim, armários nos banheiros, nos quartos de solteiro e cozinha, box de acrílico, aquecimento central, carpet nos quartos e lajota oncol rústica nas demais dependências. Recem-construída. Preço: Cr\$ 860.000,00. Tratar fone 33-0331.

ECONOMIZE DINHEIRO CONSULTE NOSSOS PREÇOS LAJES PRÉ-FABRICADAS BARREIROSITAPUÁ — Lajes pré-fabricadas
Fábricas: Rua Hidalgo Araújo s/no.
Escritórios: Fulvio Aducci, 931.**ECONOMIZE DINHEIRO CONSULTE NOSSOS PREÇOS**Solicite presença de vendedor
Fones: 44-1620 e 44-2917**MODAC lajes ITAPUÁ**
CONCRETO ITAPUÁ LTDA
CGC 83.049.387/0001-06**Serviços Técnicos, Participação e Administração Ltda.**

CGC 83 053 439/0001-00 — CRECI 142 XII. REGIÃO

ESTAS SÃO ALGUMAS DAS OFERTAS PARA VOCÊ ESCOLHERTRINDADE
AVENIDA PRINCIPAL, no. 29 — JARDIM SANTA MÔNICA — ASA — Contendo dois quartos, suite, banheiro social, copa-cozinha, armários na cozinha, cortinas, box de acrílico, carpet, vidros pró-sol, gás central, massa fina e acabamento em gesso, com 140,00m² de área construída.
LOTE No. 18 COM 360,00m² — JARDIM SUL BRASIL
LOTE No. 48 COM 300,00m² — LOTEAMENTO AREAS ESTREITO
RUA ABELARDO LUZ, no. 185 — CASA — Contendo living, sala de jantar, sala de estar, dois banheiros, três quartos, cozinha, churrasqueira, dependência de empregada, lavanderia, despensa e garagem.
RUA JOSÉ CÂNDIDO DA SILVA, no. 421 — CASA — Contendo três quartos, sala, cozinha, quarto de costura, banheiro, meia água com 30,2 e garagem, área de casa 94,50m².
CAPOEIRAS
EDIFÍCIO MONA LIZA — APTO. 302 — Com 100,00m² contendo sala, dois quartos, cozinha, banheiro, e área de serviço.
RUA WALDEMAR OURIQUES, no. 399 — CASA DE MADEIRA — Contendo sala, copa, cozinha, banheiro, três quartos, em terreno de 15,60x25m.
RUA WALDEMAR OURIQUES, no. 823 — CASA — Contendo living, três quartos, banheiro social, copa-cozinha, dependência de empregada, área de serviço e garagem. 161,00m² de área construída em terreno de 350,00m².
CAMPINAS
RUA SETE DE SETEMBRO, no. 1 — CASA — Com 60m² de área construída, em terreno de 250m² contendo sala, três quartos, cozinha, banheiro; entrada para carro.
BIGUAÇU
MORRO DO IVEIRO — ÁREA COM 95.560,17m²IMÓVEIS À VENDA CENTRO
RUA PEDRO IVO, no. 4 — CASA, contendo hall de entrada, living, sala de estar, sala de jantar, cozinha, quatro quartos, dois banheiros. Anexo com dois quartos, banheiro, área de serviço com pátio cimentado.
A. TROMPOWSKI, no. 50 - APTO. 22 "A" EDIFÍCIO VILLA RICA — Com 182,00m² de área construída, contendo sala de estar, sala de jantar, dois quartos, suite, copa/cozinha, área de serviço, dependência de empregada (completa), garagem, armários embutidos, armários de cozinha, carpet, estante de livros, cortinas e telefone.
RUA ESTEVES JÚNIOR, no. 85 APTO 402 "A" EDIFÍCIO PORTINARI — Com 104,00m² de área construída, contendo dois quartos, sala, cozinha, banheiro social, área de serviço, banheiro de empregada, garagem, carpet, ar condicionado e interfone.
RUA VISCONDE DE OURO PRETO, no. 93 APTO. 205 — EDIFÍCIO EDUARDO — Com 84,14m² de área construída, contendo dois quartos, sala de estar, sala de jantar, cozinha, dois banheiros, área de serviço, dependência de empregada, carpet, armários embutidos, vaga na garagem.
RUA CLEMENTE ROVERE, no. 52 — CASA DE MADEIRA — Contendo sala, copa, cozinha, banheiro, três quartos, no mesmo terreno, outra casa contendo sala, dois quartos, sala, cozinha e banheiro. Área do terreno 400m².
AGRONOMICA
RUA ALMIRANTE CARNEIRO, no. 51 — CASA — Contendo dois pavimentos, sendo o 1.º composto de sala, escritório, banheiro, copa-cozinha, despensa, área de serviço, dependência de empregada e garagem.
2.º. Pavimento: três quartos, sendo um suite, banheiro e sala de televisão. Em terreno de 178,00m² com 170,00m² de área construída.
RUA TANGARÁ — LOTE No. 16 COM 435m²**PARA COMPRAR, ALUGAR, VENDER OU ADMINISTRAR SEU IMÓVEL, PROCURE A SPA LTDA- RUA JERONIMO COELHO 325 S/207 Fone: 22-9435****EMPREENDIMENTOS IMOBILIÁRIOS LTDA.****Vifa de Plantão**Terreno Centro — Com 12 x 50 metros, excelente vista panorâmica, bairro mais cobijado da Capital, plano e seco, falcitamos. Cr\$ 200.000,00.
Terreno Balneário Estreito — 3 lotes juntos, em rua asfaltada no balneário do Estreito, planos e secos, com 37,50m por 28 de fundos, zona privilegiada somente Cr\$ 300.000,00.
Área Canasvieiras — Com 28.000 m², com luz, água e pastagem, plano e seco, próximo ao trevo, somente Cr\$ 140.000,00.
Lotes Cachoeira do Bom Jesus - 23 lotes com 370 m² cada, por apenas Cr\$ 300.000,00.
COM 3 QUARTOS, SUITE DE CASAL, SALA DE ESTAR E JANTAR, COPA, COZINHA, BANHEIRO SOCIAL, CIRCULAÇÃO, LAVANDERIA, DEPENDÊNCIA DE EMPREGADA, ÁREA DE SERVIÇO, CHURRASQUEIRA E GARAGEM.
OBS: EXCELENTE LOCALIZAÇÃO, ACABAMENTO DE ALTO LUXO
Vifa Empreendimentos Imobiliários Ltda. Creci 37
Tte. Silveira 21 sala 102 - fones 22-1660 e 22-9658
ESTAMOS DE PLANTÃO DOMINGO**negócios imobiliários****APARTAMENTOS****EDIFÍCIO POLARIS**

Imagine a linda vista que você terá: toda a avenida, o mar e as montanhas ao longe. Aptos com uma suite, banheira em mármore, mais 3 dorm., BWC social, lavabo, hall, sala de jantar, living, cozinha, serviços completos, 2 vagas de garage. Alto padrão. Acabamento CEISA. Ótimo preço. Enfim o apto que você precisa, num dos lugares mais sonhados da ilha: Beira Mar Norte.

EDIFÍCIO ANTARES

Aptos amplos. Um oásis como já não existe mais no oriente, c/muita paz, o mar acenando para as sacadas. Os jardins dando as boas vindas na entrada. Possuem 3 dorm. living, BWC, cozinha, sala, serviços completos, garagem. Com o excelente acabamento CEISA, c/carpet, pias em mármore e inox, central de gás. Ótimo preço. Pronta entrega.

EDIFÍCIO GEMINI

Apto de cobertura, c/amplo terraço exclusivo. C/excelente vista panorâmica. Imagine a linda vista que você terá ao anoitecer. Possuindo hall, sala de estar,

jantar, 2 dorm. c/suite e closed, BWC, copa-cozinha, dependência completa de empregada, área de serviço. Garagem. O edifício possui ainda: salão de festa, play-ground, central de gás e interfone c/a portaria. C/o excelente acabamento CEISA. Enfim o apto dos seus sonhos, que agora poderá tornar-se realidade.
APARTAMENTOS — CENTRO
EDIFÍCIO CRISTINA
Av. Hercílio Luz, possuindo: living, 2 dorm., copa-cozinha, serviços completos. O acabamento é CEISA, c/carpet, massa corrida, gás central, fácil estacionamento. Pagamentos facilitados.
EDIFÍCIO BERENICE
Rua Pedro Soares c/Anita Garibaldi, contendo: 2 dorm., living, BWC, copa-cozinha, dependência completa de empregada, garage. O acabamento é CEISA. Ótimo preço.
EDIFÍCIO ANDRÉA
Av. Hercílio Luz, a poucos passos da Praça XV, possuindo: sala, dormitório, BWC, copa-cozinha, área de serviço. Acabamento CEISA. Boas condições de pagamento.**EDIFÍCIO FAYAL**

Av. Mauro Ramos, c/3 dorm., living, copa-cozinha, serviços completos, garage. Acabamento c/sinteko, gás central, azulejos decorados até o teto. armários embutidos nos dorm. e cozinha. Ótimo preço.

EDIFÍCIO JOANA DE GUSMÃO

Rua Antonio da Luz, c/living, quarto, cozinha, BWC, área de serviço. Ótimas condições de pagamento.

EDIFÍCIO REMBRANDT

C/3 dorm.(sendo uma suite), sala em "L", BWC social, sacadas, sala, cozinha, área de serviço, dependência completa de empregada, garage. Possuindo carpet, lustres, ar condicionado, gás central, armários embutidos.

EDIFÍCIO JURERÉ

Av. Mauro Ramos, com 3 dorm., sala, cozinha, BWC, área de serviço, transfere-se saldo devedor.

EDIFÍCIO MARTINHO CALADO JUNIOR

Rua Almirante Lamego, contendo 3 dorm., (sendo uma suite), BWC social, lavabo, cozinha, sa-

la, dependência completa de empregada, garage. Pagamentos facilitados

APARTAMENTO — COQUEIROS**EDIFÍCIO MICHELE**

Av. Engenheiro Max de Souza, possuindo 2 dorm., sala, BWC, copa-cozinha, área de serviço, dependência completa de empregada. Garage. Boas condições de pagamento.

CASAS**CENTRO — RUA CRISTÓVÃO NUNES PIRES**

Residência de alto padrão, localização privilegiada, vista total para a baía, c/2 suites, 2 dorm. terraço, sala enorme de jantar e estar, lavabo, BWC, biblioteca, copa-cozinha kitchens, serviços completos, adega, garage para 2 carros. Ótimo preço.

CENTRO — RUA GAL. VIEIRA DA ROSA

Casa c/2 pavimentos, possuindo: amplo living, sala de jantar, cozinha, 3 dorm., BWC, área de serviço coberta, lavabo social, dependência completa de empregada, despensa, garage para 2 carros. Ótimo preço.

LOJAS VENDEM—SE
EDIFÍCIO HÉRCULES — Rua Tenente Silveira, com 51,13m². Excelente ponto comercial.**TERRENO ESPETACULAR NO STODIECK COM 592 m², EM FRENTE A ASSOCIAÇÃO DO GRUPO FINANCEIRO BESC (ANTIGO BEM BOLADO). VISTA ESPETACULAR PARA TODA A BAÍA NORTE.****PLANTÃO:****Diário das 08 às 22 h, inclusive sábado e domingo.****CIESA**COMÉRCIO E ADMINISTRAÇÃO DE IMÓVEIS LTDA.
RUA TEN. SILVEIRA, 35 ESQ. DEODORO, EDF. APOLO

Fones: 22-7811 — 22-7382 — 22-7159.

Rua Ten. Silveira, 35 Esq. Deodoro, Edf. APOLO

CIESA

Depto. Imóveis Terceiros

CIESACOMÉRCIO E ADMINISTRAÇÃO DE IMÓVEIS LTDA.
RUA TEN. SILVEIRA, 35 ESQ. DEODORO, EDF. APOLO

Fones: 22-7811 — 22-7382 — 22-7159.

Rua Ten. Silveira, 35 Esq. Deodoro, Edf. APOLO

