

O TEMPO — Massa Fria: Negativo, Pressão Atmosférica Média: 1010.0 milibares. Temperatura média do dia: 18.7 graus centígrados. Umidade relativa média: 79.4 por cento. Estado médio do Céu: Cumulus, Stratus, de meio a encoberto. Nevoeiros noturnos nas margens de rios, litoral e serras e vales do Planalto. Estado médio do Tempo: Com formações esparsas de chuvas no Planalto e serras entre o Litoral e Planalto. Precipitações esparsas e passageiras no Litoral. Estado Geral do Tempo no Estado: Estável. Previsão: A. Seixas Netto.

# O ESTADO

Florianópolis — Quinta feira — 1o. de agosto de 1974 — Ano 60 — No. 17.742 — Edição de hoje 16 páginas Cr\$ 1,00

MARINHA ABRE INSCRIÇÕES — Estão abertas a partir de hoje, prolongando-se até o dia 31 do corrente, as inscrições para o Concurso de Admissão à Escola de Aprendizes Marinheiros de Santa Catarina. Os candidatos deverão ter nascido entre 1o. de setembro de 1955 e 31 de dezembro de 1958, e o curso primário completo. As inscrições e maiores informações poderão ser obtidas na própria Escola, em Florianópolis e nas Delegacias das Capitânicas dos Portos de São Francisco do Sul, Itajaí e Laguna.

## Estado se mobiliza pela BR-282

As associações de municípios de todo o Estado estão articulando um movimento de reivindicação junto ao Governo Federal pela inclusão da BR-282 no plano prioritário do Ministério dos Transportes. Deputados Federais e Estaduais já apoiam o movimento (Pag.

**Cruzeiro e Vasco sem problemas no jogo da decisão**

*Página 7.*

**Escolas reabrem hoje para o reinício das aulas**

*Página 16.*



**A saga dos pescadores**

*Página 15.*



**Em Chipre, as controvérsias**

- Depois do acordo de paz a vida começava a voltar ao normal em Nicósia e vários camponeses, montados em suas mulas, tentavam romper as suas atividades. Mas na costa setentrional de Chipre, tropas turcas violavam a trégua em duas cidades (P.2).



**O futuro de Nixon :**

Enquanto espera a manifestação do plenário da Câmara sobre seu julgamento político, Nixon teve ontem o desprazer de ouvir a notícia da condenação de Ehrlichman: 20 meses (Página 2).

**Temporal faz 105 mortos em Bangladesh**

*Página 11.*

**Decretada intervenção no MDB da Capital**

*Página 3.*



**Será proibido parar no centro**

O setor de urbanismo da Prefeitura acha que a proibição de estacionar nas ruas centrais da cidade seria a solução de emergência adequada para o trânsito, antes de virem as soluções definitivas (P. 16).











## Moisés, a única novidade no Vasco



O campeonato nacional, finalmente, será decidido. Depois de muitas reuniões, discussões e leituras de regulamentos, os dirigentes do Cruzeiro e do Vasco entraram em comum acordo e resolveram marcar o jogo decisivo para hoje, no Maracanã, com início previsto para as 21 horas.

Não há a menor dúvida de que o Vasco teve sua situação bastante melhorada com a mudança de campo. No estádio Minas Gerais, dificilmente conseguiria um bom resultado, mesmo porque, a torcida, ainda revoltada com o pênalti não marcado de Alcir em Palhinha, na última partida entre estes dois times, fatalmente faria uma série de represálias contra o time carioca.

Como o Maracanã é um estádio em que o público fica bastante afastado do campo, o Cruzeiro não será tão prejudicado conforme aconteceria com o Vasco se a partida fosse mesmo em Belo Horizonte. Mas de qualquer maneira,

não deixa de ser um excelente handicap do time carioca.

O técnico Mário Travaglini não tem nenhum problema de contusão para escalar o Vasco. Entretanto, lançará Moisés em lugar de Joel, na única modificação em relação à equipe que atuou domingo contra o Internacional. O técnico Hilton Chaves também estará com o time completo e, desta maneira, tudo leva a crer que o público assis-

tirá a um excelente espetáculo, digno, realmente de uma decisão.

Conforme determina o regulamento do campeonato nacional, no caso de um empate, haverá uma prorrogação de 30 minutos, com dois tempos de 15 sem intervalo. Persistindo o empate, a partida será decidida através de pênaltis, com cada time tendo direito de cinco cobranças e com jogadores diferentes.

**Em jogo previsto para às 21 horas, no Maracanã, sob arbitragem de Armando Marques, auxiliado por Oscar Scolfaro e Jose Favile Neto, todos credenciados pela FIFA, o Vasco da Gama de Andrada; Fidelis, Miguel, Moises e Alfinete; Alcir, Zanata e Ademir; Jorginho, Roberto e Luiz Carlos vai decidir esta noite o campeonato nacional jogando contra o Cruzeiro de Vitor; Nelinho, Perfumo, Darci Menezes e Wanderlei; Piazza e Ze Carlos; Roberto Batata, Dirceu Lopes, Palhinha e Joãozinho.**

*Jailson não foi liberado pelo departamento médico e ficará fora do jogo desta noite Alfinete, já em condições, vai para o banco, pois Travaglini não pretende alterar muito o time que jogou bem contra o Inter Moises no lugar de Joel, é a única alteração da equipe para o jogo decisivo*

## Nelinho é a arma do Cruzeiro

Nelinho deveria ser na decisão de hoje contra o Vasco o mais importante jogador do Cruzeiro com a função natural de um lateral-direito e também de um atacante autorizado a ir sempre à área adversária para cabecear a gol — pois para isso foi treinado de modo especial ontem cedo pelo técnico Hilton Chaves, que acha mais fácil vencer no Maracanã de “um Vasco super comprometido”.

Certos de que não terão no Rio o incentivo da charanga, que não ira porque seria inútil, envolvida pela massa de torcedores cariocas, os jogadores do Cruzeiro viajaram ainda, sob o desígnio imprevisível da véspera, mas com uma disposição firme de vencer o Vasco, serem afinal campeões nacionais e oferecerem o título a quem sempre considerou o time o fator vital do clube — a torcida.

Hilton Chaves dirigiu, com os preparadores físicos, um individual e depois separou atacantes de defensores para exercícios visando o gol, parte mais seria dos treinamentos. Nelinho foi o mais exigido. O único defensor entre os atacantes, Nelinho ensaiou cabeçadas a gol durante mais de meia hora, sempre postado na área, como se o técnico esteja esperando dele o jogador que surge livre para aproveitar lançamentos de Dirceu Lopes. A segunda preocupação de Hilton foi ensaiar cobranças de pênaltis, dada a grande possibilidade de a partida não ser decidida durante o tempo legal. Os cobradores de pênaltis designados já ontem pelo técnico são o quarto-zagueiro Darci Menezes, Perfumo, Nelinho, Zé Carlos — que será o capitão — e Piazza.

Perfumo, queixando-se de dor no estômago, foi medicado e deu sua opinião sobre o jogo: “o Cruzeiro vencerá porque a base do time — Piazza, Zé Carlos, Dirceu Lopes e Eu — experiente o bastante para suportar um jogo que certamente será muito nervoso”.

Perfumo disse que a CBD deve abolir o regulamento do campeonato nacional, porque se houver de novo episódios complicados como o provocado pela direção do Vasco será fácil mudar o local das partidas e os horários.

## Deputado quer intervenção na CBD

O deputado João Ferraz (Arena) apresentará hoje à Assembléia Legislativa de Minas requerimento, pedindo ao ministro da Educação, Sr. Ney Braga, que promova imediata intervenção federal na CBD.

No mesmo requerimento, o deputado mineiro solicita que seja feito apelo ao ministro da Educação para transferir imediatamente a sede da CBD para Brasília, “como único meio de neutralizar a ação nefasta dos dirigentes da entidade nacional, em prejuízo do esporte brasileiro”.

Por sua vez, seu irmão, o deputado federal Jorge Ferraz (MDB-MG), atendendo a apelo que lhe formularam os vereadores da Câmara Municipal de Belo Horizonte, vai solicitar, na Câmara dos Deputados, do ministro da Educação uma completa reformulação na estrutura dirigente do esporte nacional, com a criação da Federação Brasileira de Futebol, com sede em Brasília, bem como a transferência da sede da CBD da Guanabara para a capital federal.

O deputado Jorge Ferraz disse ainda que vai se entender com o deputado Fabio Fonseca (MDB-MG) e outros parlamentares, visando a instituição de uma comissão parlamentar de inquérito, na Câmara dos Deputados, para apurar todas as irregularidades no esporte nacional que provocaram o fracasso da seleção brasileira na Alemanha.

## COMUNICADO À PRAÇA

A FIRMA INDIVIDUAL MANUEL GIL MALET (LUX HOTEL) COMUNICA AO PÚBLICO EM GERAL E EM ESPECIAL AO COMÉRCIO DE FLORIANÓPOLIS, QUE A PARTIR DO DIA 5 (CINCO) DE AGOSTO DE 1974 ESTA FIRMA SERÁ EXTINTA. PORTANTO, NÃO SE RESPONSABILIZA POR EVENTUAIS COMPRAS OU VENDAS QUE PORVENTURA POSSAM SER EFETUADAS EM SEU NOME POR TERCEIROS. OUTROSSIM, AGRADECE AOS SEUS FORNECEDORES A COLABORAÇÃO E OS SERVIÇOS PRESTADOS ATÉ A DATA ACIMA MENCIONADA.

MANUEL GIL MALET

Florianópolis, SC — 2 de agosto de 1974

## REPRESENTANTE COMERCIAL

Renomada empresa de São Paulo, fabricante de manufaturados distribuídos pela rede varejista (magazines, lojas de confecções, lojas de artigos de couro, boutiques, etc.) de SANTA CATARINA, procura um representante para essa praça.

Requisitos:

Profundo conhecedor do comércio local; exclusividade ou semi-exclusividade para nossa representação; que possua escritório com telefone; que tenha, ou venha a ter empresa de representação por quotas de responsabilidade limitada, registrada na Junta Comercial do Estado, e todos os outros requisitos indispensáveis para o exercício da profissão (CORE local, I.N.P.S., Prefeitura, etc.); condução própria necessária para viagens: idade desejável: 25 a 40 Nossa empresa é líder de mercado, proporcionando aos nossos representantes excelentes condições de trabalho e remuneração altamente interessante.

Conte-nos tudo à seu respeito: atividades passadas e presentes, firmas que representou, zonas que conhece, método de trabalho, ganho pretendido, etc.

Para tanto, escreva uma carta para o Sr. MILTON TEXI JR. Av. Brigadeiro Luiz Antonio, 1892, 12o. andar, conjunto 121, SÃO PAULO.



# 30 anos produzindo qualidade em tipos



Estamos festejando com nossos amigos gráficos, 30 anos de ininterrupta atividade, fabricando material tipográfico da mais alta qualidade. Hoje, no Brasil e em todo o mundo, cada vez mais o sistema tipográfico adquire importância pela qualidade gráfica e pela economia que proporciona, tanto em material, como em mão de obra especializada. A MANIG, que a 30 ANOS vem colaborando na boa impressão de toda sua clientela, orgulha-se sobremaneira em contar com relevante parcela do mercado tipográfico brasileiro, estando agora ingressando também no mercado internacional, exportando seus excelentes produtos.



**MANIG** Manufatura Industrial Gráfica S.A.

Rua Visconde de Parnaíba, 1677

Fones: 92-0293 e 93-7704

SÃO PAULO - SP.

COMPRE SEU  
PRESENTE NO  
PONTO CHIC



Rua Felipe Schmidt, 11  
- Fone 4323





SÍNTESE

Meningite ainda ocorre no Sul

Um garoto de 12 anos, filho de lavrador, morreu ontem no Hospital São José, de Criciúma, onde se encontrava a mãe de uma semana acometido de meningite. Os médicos dessa unidade hospitalar informaram que são poucos os casos de meningite registrados em Criciúma, "mas o mal poderá se agravar caso não sejam tomadas providências no sentido de conscientizar a população sobre a necessidade de se procurar um médico tão logo surja os primeiros sintomas. Explicaram que a maior incidência de meningite é na região agrícola onde se tem menos cuidado com a saúde.

No Hospital São João Batista, também em Criciúma, oito pessoas estão internadas, ms, segundo os médicos, não inspiram cuidado.

Em Tubarão, onde já foi registrado um óbito, a meningite internou nos últimos dois dias mais três pessoas no Hospital Nossa Senhora da Conceição. A notícia de que as inundações de março seriam a principal causa do surto de meningite na cidade, foi severamente contestada pelos médicos que explicaram que o mal vem incidindo em todo o País e que Tubarão é a que registra o menor índice de pessoas vitimadas pelo mal.

Sucursal já em nova instalação

A Sucursal de O ESTADO em Blumenau, instalada há quatro anos com o objetivo de integrar o Vale do Itajaí ao litoral, inaugura hoje suas novas instalações no Edifício Albor, 5o. andar - sala 51, à rua 15 de Novembro.

Caminhão-pipa para Criciúma

A companhia de Corpo de Bombeiros de Criciúma recebeu um novo caminhão-pipa, com capacidade para absorver 3 mil litros de água e lançá-la a 120 metros de distância ou a 80 metros de altura. A entrega oficial foi realizada na tarde de anteontem, em solenidade simples que contou com a presença de autoridades e convidados.

Como parte da solenidade foram realizadas demonstrações de combate ao fogo com o novo caminhão-pipa, sendo que o antigo, que vinha prestando seus serviços a mais de dois anos, ser a deslocado para Tubarão, onde será utilizado nos serviços de limpeza da cidade.

Criciúma renova código-postura

Segundo informações do Prefeito Algemiro Manique Barreto, o órgão de planejamento da Prefeitura Municipal encontra-se trabalhando na fase conclusiva do anteprojeto do novo Código de Posturas Municipal, que deverá estar concluído dentro de 15 dias. O atual data de 1942.

O novo Código introduzirá uma série de modificações na política administrativa, principalmente no que se refere à poluição e desmatamento no território municipal. O Prefeito afirmou que antes de enviar o anteprojeto à apreciação do Poder

Legislativo, o órgão de planejamento reunirá um grupo comunitário para que seja feita uma revisão.

Nova fábrica em Criciúma

Doze milhões de cruzeiros serão investidos na fábrica de telhas de cimento e amianto - tipo Brasilit - que está sendo construída pelo Grupo Zanata no Bairro Próspera, nas proximidades do acesso norte à BR-101.

A futura indústria, segundo Jaime Zanata, um dos sócios, ocupará uma área de 4 mil metros quadrados e estará funcionando a partir de março do próximo ano. Inicialmente consumirá mil sacas de cimento e 250 de amianto, 125 destas sendo importadas, que servem de ligação e amarração nas telhas. Diariamente produzirá 6 mil unidades, ocupando 80 operários e mais os técnicos. Será a primeira do gênero em Santa Catarina.

Verba à CBD adia obra em Jaraguá

A soma exorbitante de trinta milhões de cruzeiros gastos pela Confederação Brasileira de Desportos na preparação e participação do Brasil na Copa do Mundo da Alemanha foram os responsáveis pelo adiamento da construção do Palácio dos Esportes de Jaraguá do Sul, que é um dos exemplos dentre os muitos que estão ocorrendo. A afirmação foi conferida pelo prefeito Eugênio Strebe, de Jaraguá do Sul.

Salientou entretanto que deverá manter entendimentos com o Senador e futuro governador Antônio Carlos Konder Reis, visando conseguir a inclusão de verbas do orçamento da União para a construção do Palácio dos Esportes, antiga e justa reivindicação dos desportistas do Vale do Itapocu. A medida seria de grande valia para as comemorações do centenário da cidade em 1976. Por outro lado, as autoridades municipais não acreditam que com seu próprio esforço a obra venha a ser concretizada. Poderá caso conte com apoio irrestrito e financeiro dos diversos setores, tanto estadual como federal. Uma área de 23 mil metros quadrados já está totalmente limpa para a edificação da obra, que também abrangerá o Centro Interescolar de Primeiro Grau.

Rallye na festa dos 150 anos

Como parte das comemorações ao Sesquicentário da Imigração Alemã o Automóvel Clube de Blumenau promoverá nos dias 31 de agosto e 1o. de setembro a "Rallye Cidade de Blumenau", envolvendo competidores de vários municípios catarinenses. A prova abrirá oficialmente o Campeonato Catarinense de Rallyes promovido pela Federação Catarinense de Automobilismo.

Os participantes classificados até o 8o. lugar receberão como prêmios instrumentos de precisão próprios para a modalidade de esporte.

O circuito do rallye ainda não foi definitivamente estabelecido, prevendo-se contudo, para os dois dias da prova, uma distância de aproximadamente 500 a 700 quilômetros a percorrer por vários municípios da região.

# Comissão vai a Brasília pedir inclusão de SC nos corredores

Prefeitos, empresários e deputados vão a Brasília dia 9 para entregar ao ministro dos Transportes um relatório contendo um levantamento técnico e econômico do porto de S. Francisco do Sul, que justifica a necessidade de Santa Catarina ser incluída no sistema de corredores de exportação. Uma outra reivindicação será feita ao ministro Dirceu de Araújo Nogueira visando a conclusão da obra de construção da BR-280, que liga o norte do Estado ao município de Dionísio Cerqueira, cortando o sudoeste do Paraná. Esta rodovia se constituiria num meio de escoamento da produção de grandes centros agro-industriais para o porto é São Francisco.

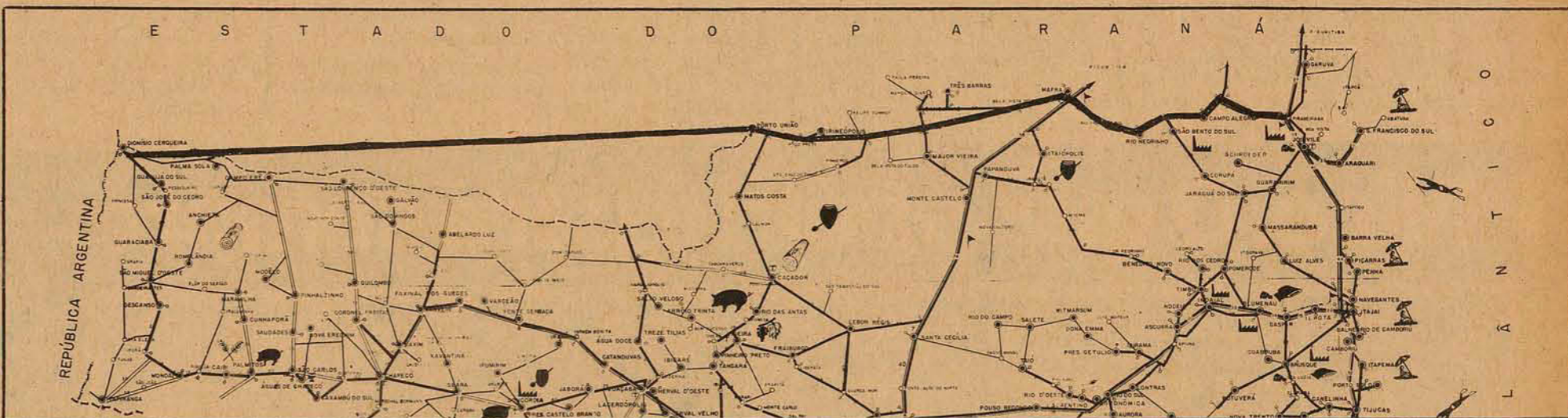
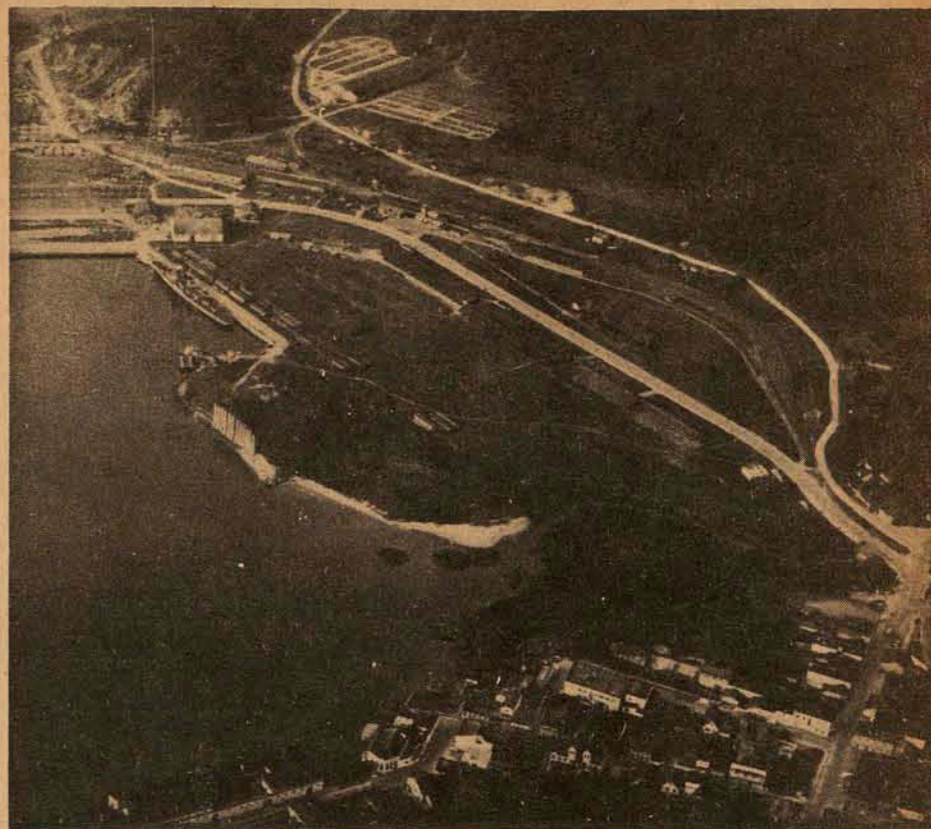

Joinville (Sucursal) - Uma comissão integrada por Prefeitos, parlamentares e empresários de Santa Catarina será recebida em audiência especial no próximo dia nove pelo Ministro Dirceu de Araújo Nogueira, dos Transportes, ao qual fara entrega de um relatório contendo as conclusões a que chegou a comissão externa da Assembléia Legislativa, que realizou um levantamento técnico e econômico do porto de São Francisco do Sul, visando a sua inclusão no sistema de corredores de exportação.

No dia oito, a comissão estará em Brasília para manter um contato com a imprensa à qual solicitará apoio no sentido de acentuar a necessidade de Santa Catarina possuir um terminal de escoamento da produção destinada à exportação. No dia nove, pela manhã, os representantes de Santa Catarina se reunirão com as Comissões de Transporte e do Desenvolvimento da Região do Extremo Sul - ambas vinculadas à Camara Federal, objetivando reforços ao pedido que farão ao Ministro dos Transportes. No Senado Federal, os Prefeitos, deputados e empresários deste Estado dialogarão com os representantes catarinenses naquela Casa a respeito do objetivo da audiência com o Ministro Dirceu de Araújo Nogueira.

DUAS REIVINDICAÇÕES

A inclusão do porto de São Francisco do Sul nos corredores de exportação constitui o principal motivo que

leva a comitiva de Prefeitos, deputados e empresários a Brasília. Acreditam os Prefeitos que desta vez o Governo Federal se sensibilizará com o pedido, em face de o levantamento realizado pela comissão externa da Assembléia Legislativa conter todos os dados técnicos e geográficos e as ligações do porto com os principais centros produtores de Santa Catarina, Rio Grande do Sul e Paraná através de rodovias e sistema ferroviário.

A segunda reivindicação que a comitiva fara ao Ministro dos Transportes e a conclusão da obra de construção da BR-280, que liga Joinville ao município de Dionísio Cerqueira, passando por Mafra, Porto União e o Sudoeste do Paraná. A rodovia que constou no plano prioritário do Governo Costa e Silva, e considerada pelos empresários como imprescindível ao escoamento da produção de centros de agroindustriais para o porto de São Francisco. Esta obra seria um complemento à que transformaria o porto de São Francisco num corredor de exportação. A BR-280 foi projetada com base no traçado da centenária estrada D. Francisca, construída pelos imigrantes alemães.

O Prefeito Pedro Ivo Campos, de Joinville, disse que há necessidade de todos se unirem para se conseguir a execução de obras indispensáveis ao processo de desenvolvimento de Santa Catarina. Explicou que "nosso Estado está entre duas regiões economicamente fortes Rio

Grande do Sul e Paraná, que não precisariam de nosso apoio para conseguir uma obra junto ao Governo Federal e, por isso, Santa Catarina tem de lutar sozinha". Acredita o Sr. Pedro Ivo Campos que se houver a união das lideranças e empresários, certamente muito se conseguirá para este Estado

De outra parte, o Prefeito de São Francisco do Sul, Sr. José Schmidt, acentuou que o porto de Babilonga interessa a todo o Estado que passaria a contar com um terminal para a exportação de sua produção. Salientou que a política do Governo Federal, criando sistemas de corredores de exportação, está obtendo o êxito esperado e que, por isso, Santa Catarina sente a necessidade de participar deste processo de desenvolvimento da exportação, através de melhoramento do porto de São Francisco que já conta com ligações rodo-ferroviárias com os maiores centros de produção dos tres Estados sulinos, quais sejam o Noroeste do Rio Grande do Sul, onde destaca-se a produção de cereais; Sudoeste do Paraná, que passou a liderar a produção de soja; Planalto e Oeste catarinense com produção diversificada, inclusive industrial. Lembrou o Prefeito que o terminal petrolífero constitui mais um motivo para o porto de Babilonga ser incluído no sistema de corredores de exportação.

## A RENTABILIDADE DESTAS EMPRESAS NO ANO PASSADO É A MELHOR RAZÃO PARA VOCÊ APLICAR NO FUNDO CRESCINCO 157 NESTE ANO.

LOJAS AMERICANAS  
ALPARGATAS  
CASA ANGLO  
SOUZA CRUZ  
ERICSSON  
FUNDAÇÃO TUPY  
BELGO MINEIRA  
ARNO  
BRAHMA  
METAL LEVE

Para avaliar a eficiência de um fundo, use um método que não falha nunca. Verifique se as ações que compõem sua carteira apresentam boa rentabilidade e possuem liquidez em Bolsa.

Essa análise é fundamental, pois um fundo só consegue ser eficiente e rentável, quando sua carteira é formada por ações também eficientes e rentáveis.

A Carteira do Fundo Crescincó 157 reúne hoje, ações de mais de 80 empresas dos mais diversos setores da economia, todas elas dinâmicas, sólidas e rentáveis.

Para se ter uma idéia da qualidade desta carteira, veja em que empresas estão suas 10 maiores aplicações: Lojas Americanas, Alpargatas, Casa Anglo, Souza Cruz, Ericsson, Fundação Tupy, Belgo Mineira, Arno, Brahma e Metal Leve.

Todas estas ações integram os índices das Bolsas de Valores do Rio e de São Paulo, o que é uma boa indicação de segurança e liquidez para qualquer papel.

Tudo isso, permitiu ao Fundo Crescincó 157 proporcionar, desde que existe até hoje, uma rentabilidade superior a 300%.

Este expressivo resultado se deve ao trabalho de uma equipe que tem mais de 17 anos de conhecimento do mercado, e é a mais experiente do País: a equipe do BIB (Banco de Investimento do Brasil), cuja capacidade é atestada pela grandeza e pelo sucesso dos Fundos Crescincó - Fundo Crescincó, Condomínio Crescincó, Fundo Alfa e Fundo Crescincó 157.

E além de lhe oferecer todas as vantagens de um bom investimento, o Fundo Crescincó 157 ainda proporciona um seguro de vida inteiramente gratuito, e o financiamento para você pagar o Imposto de Renda e a aplicação do DL 157, pela União de Bancos Brasileiros.

Para fazer sua aplicação, você dispõe da rede de 436 agências da União de Bancos Brasileiros, dos escritórios e agentes autônomos do Banco de Investimento do Brasil e das Sociedades Corretoras e Distribuidoras autorizadas. Fique do lado de quem já provou sua capacidade.

Aplique no Fundo Crescincó 157.

FUNDO CRESCINCO 157  
GRUPO UNIÃO DE BANCOS

## Ignácio Ricken reassume a reitoria da Fundação Educacional de Blumenau

Blumenau (Sucursal) Apos o período de três semanas, em que esteve ausente mantendo contatos com inúmeras entidades de ensino no vizinho Estado do Rio Grande do Sul, reassumiu terça-feira a reitoria da Fundação Educacional da Região de Blumenau o professor Ignácio Ricken. O titular viajou no mesmo dia com destino a Fortaleza, Ceara, onde participou da XIX Reunião Plenária do Conselho de Reitores das Universidades Brasileiras, encerrada ontem.

No Estado nordestino o Reitor Ricken esteve presente, dia 30 às 19 horas na 1a. Sessão - Instalação - da Reunião e às 20 horas a Recepção na Reitoria da Universidade Federal do Ceara. Dia 31 participou da 2a Sessão às 15 horas da 3a Sessão - última - que tratou igualmente da apreciação de inúmeros assuntos da Pauta.

As sessões plenárias da XIX Região constaram do Expediente - Esclarecimentos do Diretório Executivo a respeito de tópicos da Ata da XVIII Reunião; Ata da XVIII Reunião Plenária - 3 -; Ata da Reunião Extraordinária de 5/4/74 - 4 -; Relatório e prestação de Contas do Exercício de 1973; Relatório do 1o Semestre de 74 - Informativo; Informes sobre Projetos em andamento ou concluídos - WRK Assistência Técnica, Departamento, Biblioteca e Vestibular -; Execução Orçamentária de 74 - Demonstrativo; Proposta Orçamentária para 1975; Proposta de critério para o ra-

teio de subvenções ao CRUB no exercício de 75; Anteprojeto de Orçamento para 76; Fixação de local e data para a XX Reunião Plenária; Relatório Final do Seminário sobre Operação e Funcionamento do Hospital Universitário; Outros Assuntos e finalmente das Eleições.

**CONTATOS NO SUL**  
Em Porto Alegre, além da visita de cortesia à Pontifícia Universidade Católica do Rio Grande do Sul, o Reitor Ignácio Ricken foi recebido em audiência pelo Superintendente da SUDESUL, Paulo de Freitas Melro, quando foram tratados os planos de implantação da Escola Técnica Agropecuária do Vale do Itajaí. Melro prometeu total apoio a iniciativa da FURB.

Ricken permaneceu três dias na cidade gaúcha de Santa Maria, onde foi recebido pelo prefeito local, Juracy Viero, e pelo Reitor da Universidade de Santa Maria, Hélio Homero Bernardi, que formularam convite ao Reitor da FURB e respectivo escalão administrativo, para uma posterior visita de observação à UFSM, o primeiro estabelecimento de ensino superior, de caráter federal, a funcionar no interior, distante das capitais brasileiras.

Ainda em Santa Maria Ricken participou das solenidades de encerramento do X Seminário Brasileiro de Herbicidas e Ervas Daninhas e visitou demais instituições culturais e educacionais do RS.

## Começa a obra da ponte sobre o rio Itajaí

Dentro de 2 meses terá início a obra da ponte que ligará duas importantes ruas de Blumenau

Blumenau (Sucursal) - A primeira ponte do Anel Viário Norte ligando as Ruas República Argentina e São Bento sobre o Rio Itajaí-Açu, começou a ser construída dentro de aproximadamente 60 dias. O Edital de Concorrência foi divulgado na noite terça-feira no Boletim Oficial da Prefeitura Municipal, podendo as firmas interessadas obter maiores esclarecimentos junto à Secretaria de Administração. Os resultados do concurso serão conhecidos somente no dia 3 de setembro.

Com a implantação do Anel Norte a cidade ficará desafiada do tráfego pesado, atualmente feito pelas Ruas Itajaí, Sete de Setembro e São Paulo, que afluem diretamente ao centro da cidade provocando graves congestionamentos. O acesso será feito pela margem esquerda, onde para o futuro se pretende construir uma nova rodovia ligando Blumenau ao trevo da BR-101, formando uma espécie de ligação entre as rodovias Jorge Lacerda - Blumenau ao Trevo - e BR-470 - Blumenau a Rio do Sul - no início dos perímetros urbanos.

O novo sistema viário tem início na Rua 2 de Setembro seguindo pela República Argentina até o final - Toca da Onça - e depois pela ponte a Rua São Bento um acesso secundário da rodovia Jorge Lacerda.

A obra é prioritária do plano de ação do governo municipal prevendo-se a sua conclusão num período de aproximadamente dois anos.

## Cessna faz ligação de Blumenau a São Paulo

Blumenau (Sucursal) - Com um vôo inaugural hoje às 7 horas no Aeroporto Quero Quero estará definitivamente implantada a ligação aérea entre Blumenau-São Paulo que será operada por um avião Cessna-402. O pequeno aparelho, com capacidade para seis passageiros, chegará à capital paulista, no Aeroporto Congonhas, às 8h30m, onde encontrará à disposição um carro para o traslado dos usuários.

De São Paulo o avião parte às 16 horas do mesmo dia, com chegada em Blumenau prevista para às 17h30m. As viagens são feitas de segunda à sexta-feira, sempre no mesmo horário e, como são rápidas, há possibilidades dos passageiros regressarem no mesmo dia as suas cidades.

A reserva das passagens pode ser feita na agência da Turismo Holzmann em Blumenau.

## Rádio alemã quer intercâmbio com Estados do Brasil



Dirigentes da rádio alemã com o Prefeito Felix Theiss

Blumenau (Sucursal) - Buscar a integração e manter um intercâmbio entre a Alemanha e o Brasil são os objetivos maiores da rádio Deutsche Welle. A revelação foi feita por dois diretores da organização, Werner Bader e Werner Franke, que ora visitam Blumenau. Os dois jornalistas estão realizando um trabalho de reportagens especiais nas regiões brasileiras onde a colonização alemã revela-se mais acentuada. Os programas irão ao ar, a partir do próximo mês, como homenagem da emissora europeia aos 150 anos da imigração alemã no Brasil.

### EDIÇÃO ESPECIAL

Todas as fitas gravadas sofrerão uma seleção e montagem na Alemanha para posterior divulgação através da rádio Deutsche Welle em seus programas mantidos em 33 idiomas. Vários depoimentos vem sendo colhidos de autoridades e pessoas interessadas no estreitamento das relações teto-brasileiras. Gravações com o prefeito Félix Theiss, o reitor Ignácio Ricken, o fotógrafo-filatelista Alfredo Wilhem - este o responsável pelo relacionamento Blumenau brasileira com a Blumenau alemã - serão transmitidas a todos os continentes. Na opinião dos jornalistas Werner Bader e Werner Franke e uma ótima oportunidade para Blumenau projetar-se mundialmente. Eles mostram-se orgulhosos com o conceito que a emissora possui. Numa pesquisa recente efetuada pelo "Short Wave Club", de Londres - um clube de ondas curtas, responsável pela elaboração de ibopes - a Deutsche Welle ocupa o 5o lugar no mundo.

Mas no Brasil - frisam - sua posição é bem melhor.

### CLUBES DE RÁDIO

Com a finalidade principal de aprofundar o contato entre a emissora alemã e seus ouvintes brasileiros existem, espalhados pelo nosso país, mais de 120 clubes de pessoas apaixonadas no programa "Voz da Alemanha", (edição em português) da rádio Deutsche Welle.

Os integrantes dos clubes - informa o Sr. Werner Franke, chefe do Departamento Brasileiro do programa "Voz da Alemanha" - recebem, gratuitamente, gravações de um curso de alemão acompanhadas de apostilas. O interesse em aprender alemão aumenta a cada dia que passa. E também atendemos com prazer a pedidos musicais, esclarece.

Entusiasmado com este trabalho, seu colega Werner Bader, chefe do Departamento Alemão do programa "Voz da Alemanha", decidiu fundar, em Blumenau, o 1o. clube da América Latina de ouvintes do famoso programa, transmitido em idioma alemão. A diferença entre os dois departamentos reside no seguinte: enquanto os ouvintes do programa "Voz da Alemanha", transmitido em português, são brasileiros "puros", os descendentes dos germânicos são os mais animados ouvintes da edição em idioma alemão.

Para Bader, o Brasil constitui uma terra fascinante, advindo daí o interesse em se criar uma verdadeira ponte de informações entre os dois países. Na noite de hoje (quarta), promoverá na Sociedade Cultural 25 de Julho o contato preliminar com os ouvintes blumenauenses de "A Voz da Alemanha" pretendendo dar o passo inicial para a criação do 1o. clube da América Latina de seu departamento.

## Empresários instalam fábrica de corretivo de solo no Balneário

Itajaí (Sucursal) - Visando concretizar com autoridades municipais itajaienses os planos de expansão de sua empresa, esta sendo aguardado até o final desta semana em Itajaí, um dos diretores do Grupo Votorantin e da Companhia Catarinense de Cimento Portlan, que tratam de assuntos sobre a instalação de um corretivo de solo no Balneário de Camboriú.

José Hermínio de Moraes, um dos diretores da Votorantin, se avistará com o Governador Colombo Salles, ocasião em que apresentará planos para aplicação de novos investimentos em Santa Catarina, principalmente no grande fator que trará com a absorção de mão-de-obra do Vale do Itajaí.

Altos funcionários do Grupo Votorantin em Santa Catarina, revelaram que a implantação do novo complexo de Camboriú proporcionará a produção inicial de cem mil toneladas de calcário por ano, refletindo-se na elevação da produção de cimento.

Como presidente da Federação Paulista de Futebol, José Hermínio de Moraes entrará em contato com o presidente da Federação Catarinense de Futebol, José Elias Giuliani. Na agenda do industrial paulista constam visitas às cidades de Tubarão e Joinville.

## Incrã dita período ao recolhimento do Imposto Territorial

Blumenau (Sucursal) - O INCRA estabeleceu esta semana novo período para o recolhimento das guias do ITR - Imposto Territorial Rural - e demais contribuições referentes ao exercício de 1973 e que deveriam ter sido pagas até o último dia 28 de junho. A taxa deverá ser paga junto à agência do Banco Brasileiro de Descontos - BRADESCO - de Florianópolis em prazo indeterminado e sem multa, a partir do mês de agosto.

Os contribuintes não residentes na capital deverão encaminhar cheques comprados ou ordens de pagamento em favor do Bradesco anexando o Aviso de Débito ou citando o código do imóvel, dispensando qualquer tipo de requerimento e demais formalidades.

# Philco. O que é bom é para sempre.

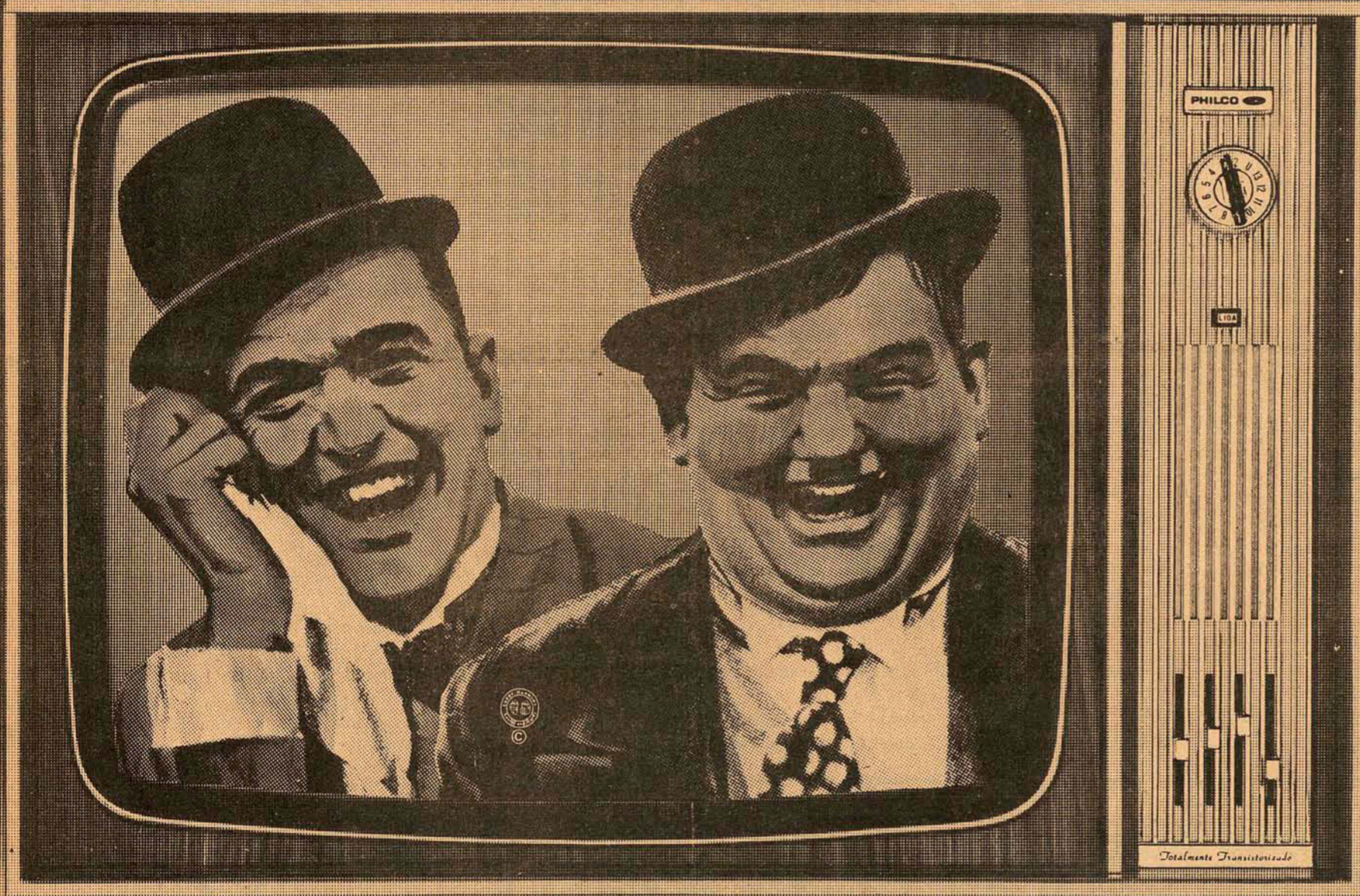

### Consumo de energia 40% menor!

Os televisores Philco em preto e branco consomem apenas 75 watts. 40% menos do que qualquer outro televisor!

Isto significa real economia de dinheiro durante a vida do aparelho.

### Únicos totalmente transistorizados!

Sem nenhuma válvula! Seus componentes transistorizados funcionam em temperatura reduzida, sem os problemas do superaquecimento causado por válvulas. Isso garante longa vida ao televisor.

Nenhuma carreira bem sucedida se faz da noite para o dia. A Philco nunca se esquece disto.

Você pode estar certo: o seu televisor Philco tem a imagem mais nítida e o melhor som.

Porque nenhum televisor sai da Philco sem antes passar por rigorosos testes de qualidade. Qualidade multi-controlada.

Seus componentes são inspecionados 5 vezes. Todos os aparelhos completos passam por 4 inspeções e são testados durante 48 horas de funcionamento ininterrupto.

Na Philco, de cada 100 pessoas, 12 trabalham no controle de qualidade.

Isso significa que você tem diante dos olhos um televisor que não fez carreira da noite para o dia.

E que alcançou fama no mundo inteiro porque não se conformou em ser apenas mais um. Mas sim o melhor.

① Modelo B-137 - Preto e Branco - 61 cm (24"). Totalmente transistorizado. Controles lineares deslizantes. Móvel em pau-ferro. Fabricado também em versão "Long Distance" com circuito especial para cidades distantes das emissoras de TV. Funciona em 110/127 ou 110/220 volts.

② Modelo B-138 - Preto e Branco - 61 cm (24"). Totalmente transistorizado. Controles lineares deslizantes. Móvel em pau-ferro. Funciona em 110/127 ou 110/220 volts.

③ Modelo B-139 - Preto e Branco - 61 cm (24"). Totalmente transistorizado. Móvel em nogueira. Fabricado também em versão "Long Distance" com circuito especial para cidades distantes das emissoras de TV. Funciona em 110/127 ou 110/220 volts.

④ Modelo B-263 (Móvil 17) - Preto e Branco - 44 cm (17"). Totalmente transistorizado. Funciona em 110/220 volts.

⑤ Modelo B-262 (Móvil 16) - Preto e Branco - 41 cm (16"). Totalmente transistorizado. Funciona em 110/220 volts.

⑥ Modelo B-253 (Teleportátil Total) - Preto e Branco - 31 cm (12"). Totalmente transistorizado. Funciona em 110, 220 e 12 volts. Você pode até ligar no acendedor de cigarros do seu carro.

Assistência Técnica permanente em todo o país.

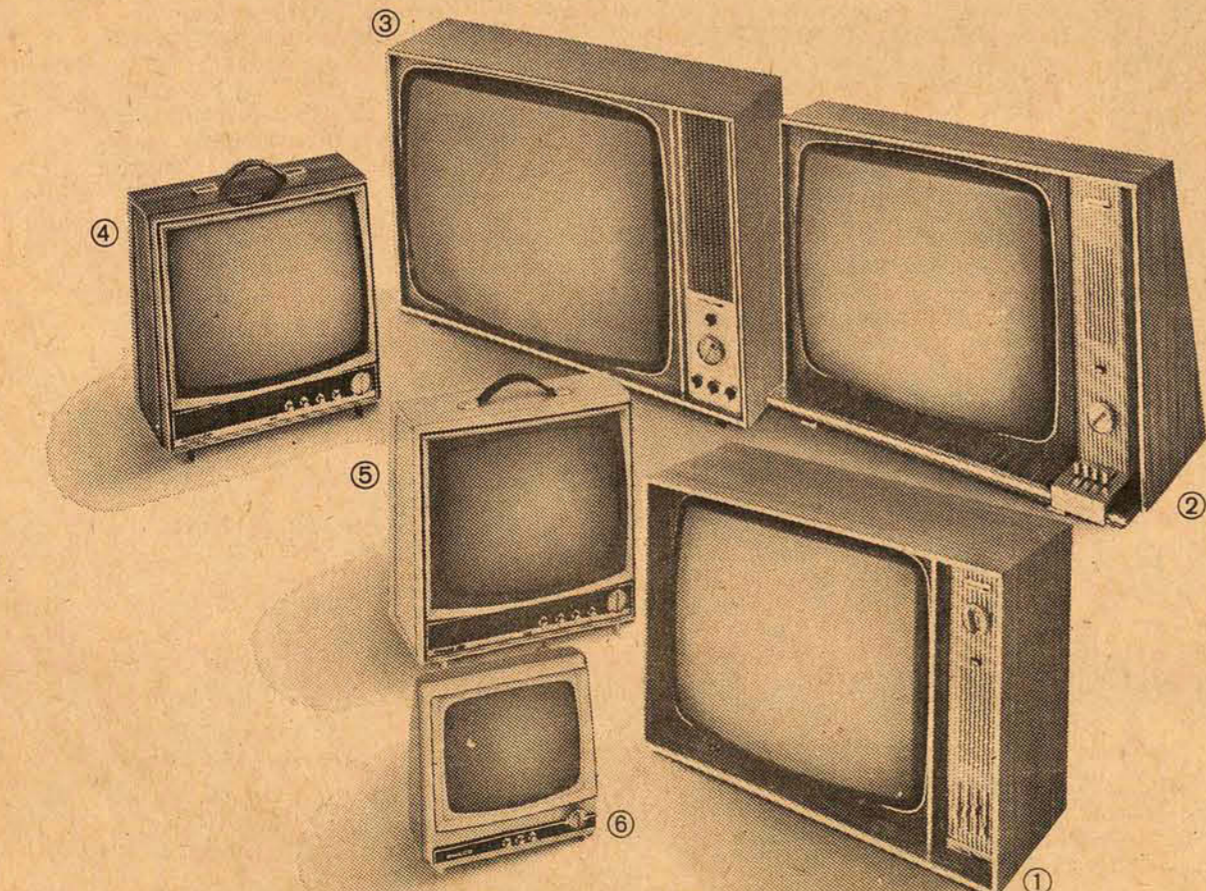

Linha Preto e Branco da Philco. De fama mundial pela qualidade. Os televisores mais vendidos no Brasil.

**PHILCO**







**Dona Zilda, proprietária da Chavon Boutique, recebendo os últimos lançamentos da moda para elegantes da cidade.**

cio Barriga Verde, o Presidente da Casa, Deputado Zany Gonzaga, recebe autoridades para a Sessão Especial em comemoração ao Sesquicentenario da Imigração Alemã.

Para comemorar o lançamento do BESC Clube, a Diretoria do BESC, sábado recebeu convidados, no Lagoa Iate Clube, para um movimentado almoço.

Merece os melhores elogios a sra Eliana Cabral Cherm e sua equipe de recepcionistas, que vem prestando importante serviços nas recepções recentemente programadas pelo Banco do Estado de Santa Catarina.

Na noite de gala sábado no Criciúma Clube, lá na capital do carvão, dezenove lindas jovens vão fazer seu "debut". São elas, Cristine Perucgo Aguiar, Eli Terezinha Longaretti, Eliège Sandrini Ramos, Flávia Neto Campos, Haimee E. Lentz Janete Lemos, Márcia Gomes Simon, Maria G. Búrgio, Maria Vitório Longo, Maricília Vieira, Mirella M. Cirimbelli, Patricia Minatto Brandão Regina S. de Arjona, Rejane Martin, Rosane Pereira, Silvana Cichinel, Thais Viegas Sampaio, Zurene

**Os Srs. Lauro Linhares, ex-Ministro Mário Andrezza, Mário Petrelli e Milton Fett, numa entrevista coletiva à imprensa sobre o Besc Clube.**

M. Barreto e Elizabeth de M. Ferro Silva.

Dia 8 às 20,30 horas a Diretoria do Clube Doze de Agosto recebe autoridades, associados e convidados para o jantar de confraternização em comemoração a mais um aniversário do veterano clube Doze, em sua sede social. O serviço estará sobre o comando do elogiado mestre Manolo'S.

Em Criciúma, no Criciúma Clube, realizou-se um elegante jantar, promoção do Lions Clube, ocasião em que foi homenageado o industrial Edson Gaidzinski, recentemente eleito Governador do Lions Clube Distrito L-23.

O pintor Rodrigo de Haro que já há alguns dias encontra-se no Rio e prepara-se para a inauguração de sua exposição, amanhã às 20,30 horas na Galeria Intercontinental.

No estadio do Palácio da Agronomica esta se realizando a Copa Marcelo Werner Sales, entre as equipes Mirim e Infantil,

Flamengo e Kastellorizon. Quem nos informou sobre a citada copa, foi o Professor Marco Aurelio Kueger, Síndico do Edificio Kastellorizon

A senhora Carmem Olsen da Veiga, acaba de adquirir um apartamento no luxuoso edificio Da Vinz decoração do mesmo, está sobre a responsabilidade de Sidney Lenzi.

Uma equipe de técnicos da Fundação Catarinense de Educação Especial liderada pelo diretor Álvaro José de Oliveira seguiu para Juazeiro do Norte, Ceará, a fim de ministrar um curso de Didática Especial, naquela cidade Na oportunidade, serão demonstradas técnicas com base em experiências adquiridas através do trabalho realizado em Santa Catarina.

A Diretoria do Clube Doze de Agosto está convidando jornalistas de cid a des vizinhas, para participarem da noite de gala dia 10 próximo quando será comemorado mais um aniversário da mais tradicional

**Thais Viegas Sampaio, uma beleza de broto que será Debutante sábado próximo, no Criciúma Clube.**



sociedade catarinense.

No Teatro Álvaro de Carvalho, foi realizada a solenidade de formatura da Turma "Governador Colombo Salles" composta por 70 formandos dos cursos de Delegado, Agente, Escrivão e Comissário de Polícia. O ato foi presidido pelo Cel. Benhour de Castro Romariz Chefe de Gabinete, que representou o Governador do Estado e o Secretário de Segurança e Informações, escolhido Patrono da Turma.

O Secretário da Justiça, Dr Walberto Schmidt, em sua recente viagem a Brasília com Técnicos e Assesores do Ministério da Justiça tratou do projeto de novas casas de detenção em nosso Estado.

Pelo vôo da Transbrasil viajou ontem para São Paulo a serviço da Firma

que dirige, (Emedaux), o elegante Sr. Luiz Daux, devendo regressar a nossa cidade sábado próximo.

Nossos cumprimentos ao Dr. George V. von Hoff, projetor e decorador que

esta se estabelecendo aqui na ilha, pelo seu aniversário ontem. O simpatico casal von Hoff, em seu apartamento na Avenida Rubens de Arruda Ramos, recebeu amigos para um drink.



**Zury Machado**

Jornalistas da capital paulista que na última semana visitaram nossa cidade, com um grupo de amigos catarinenses, almoçaram no restaurante da Assembléia Legislativa.

De Zurich estamos recebendo cartão da catedra.

tica Sela Maris Piazza de Souza, que está voltando de sua viagem a África, onde participou de um Encontro Internacional de Serviços Sociais, representando o Brasil.

Hoje às 17 horas no Palá-

O importante é... manter-se em forma... **LIMPAR os RINS ESTIMULAR o fígado... tome URODONAL e viva MAIS contente!**

**TESTE: LINHA CORCEL 75** ESTÁ PRONTO O FITTI FORMULA!

**TESTE DA LINHA PASSAT** A PERNA PASSAT ESTÁ EM TESTES

**OS DONOS JULGAM O BRASIL** EMERSON HOLANDA E SUECIA

**DI MAGA**

Quatro Rodas Romântica Grande Hotel Sonho - Amiga Pasquim - NOVA Opinião - Veja Encicl. ABRIL O Caldeirão Grandes Religiões Capa Enc. Mulher Dicionário ABRIL Encicl. MULHER

SEGREDO VOLKS TROUPE O GOLF

**DISTRIBUIÇÃO TRIMESTRAL FUNDO CRESCINCO**

A 70ª distribuição trimestral, de Cr\$ 0,050 por cota, está sendo paga aos investidores registrados até 28,06,74

Valor da cota, ex-distr.: Cr\$ 1,718

Valor do Fundo: Cr\$ 380,999,374,88

Valor de Cr\$ 100,00 líquidos, investidos em 15.2.57, com reinversão das distribuições: Cr\$ 20,192,03

Faça seu dinheiro trabalhar para você, investindo no Fundo Crescinco, e torne-se sócio das mais sólidas empresas do país. Administrado pelo

**BANCO DE INVESTIMENTO DO BRASIL - BIB**

Capital e Reservas: Cr\$ 206,446,914,57

Carta Patente A-2941/66 - C.G.C. 60.400.512

Se você mudou de endereço, informe-nos. Muita coisa boa pode estar acontecendo com seu investimento. Ajude-nos a localizá-lo. Escreva para a Caixa Postal 4778, São Paulo.

Agentes Credenciados: Jerry Kurt Weissheimer Moritz S/A - Corretora de Câmbio e Títulos

**Ontem uma gota no oceano Hoje integrada a um oceano de gotas**

Mudamos o símbolo. Sempre estivemos de olho em Santa Catarina. Finalmente conquistamos o território Barriga Verde. Conseguimos com o nosso 6, envolver o Estado e o coração dos Catarinenses, com uma programação NACIONAL.

Ai está o novo símbolo da Cultura. Símbolo da integração da nossa terra com a grandeza deste País. Agora onde você estiver, estará também um pouco de nós, dentro do novo esquema NACIONAL da REDE TUPI DE TELEVISÃO.

**tv cultura canal 6**

**Florianópolis ILHA DE SANTA CATARINA**

**Youth For Understanding INTERCÂMBIO CULTURAL DE JOVENS**

EDITAL 002/74

Comunicamos que as inscrições ao programa 74/75 encerrar-se-ão no próximo dia 16 de Agosto, quando serão realizados os testes de seleção.

Para maiores informações entre em contato com o YFU, a rua Felipe Schmidt no. 27, Edifício Dias Velho - conjunto 1006/1007 - fone 31-20 - Caixa Postal 190 - Florianópolis - Santa Catarina, ou com nossos Representantes em Lages ou Blumenau.

A juventude deve auto-entender-se, porque esta mesma juventude solucionará os problemas e o mundo de amanhã.

Dentro da evidência de que vivemos em um MUNDO e que os problemas do MUNDO são NOSSOS PROBLEMAS TAMBÉM. E O YFU SABE DISTO, E EXISTE POR ISTO.





