

Síntese do Boletim Geometeorológico de Seixas Netto válido até às 23h18m do dia 16 de agosto de 1970. TEMPERATURA MEDIA: 18,1°; UMIDADE RELATIVA MEDIA: 78,2%; Cumulus Stratus - Instabilidade passageiras - Tempo médio: Estável.

Em virtude da falta de energia elétrica durante quase toda a manhã de sexta-feira, obrigando a paralisação das linotipos até as primeiras horas da tarde, o Caderno-2 deixa de acompanhar a presente edição de O ESTADO, que circula hoje com 16 páginas. O Suplemento voltará normalmente às edições de domingo, a partir da próxima semana.

SINTESE

TUBARAO

O Destacamento de Base Aérea de Florianópolis confirmou ontem o pouso forçado realizado por um aparelho da FAB, no trecho sul da BR-101, entre Tubarão e Curitiba. O avião a jato de prefixo P-33, nº 4336, procedia de São Paulo com destino a Porto Alegre, quando foi obrigado a fazer um pouso de emergência na rodovia. Até a tarde de ontem eram desconhecidas as causas da terrissagem que ocorreu por volta das 16 horas.

SÃO FRANCISCO DO SUL

O porto de São Francisco do Sul ancora cinco navios de diversas procedências fazendo carga e descarga de mercadorias. O cargueiro inglês "Rubens" está apanhando carga para a Inglaterra; o espanhol "Eolo" descarrega cimento; o argentino "Antartica" carrega diversas mercadorias para Buenos Aires; o norueguês "Nopal Express" descarrega carvão da América do Norte e o italiano "Zenobia Martinez" carrega soja para a Suíça.

RIO DO SUL

Os novos membros diretores da Catedral de Rio do Sul já foram empossados em seus respectivos cargos para o biênio 70/71. A diretoria ficou assim constituída: Presidente - Luiz Adelar Soldati; Vice - Nilton dos Santos; 1º Secretário - Valace Anjos; 2º Tesoureiro - Egon Ewald. O Conselho Fiscal ficou formado pelos Srs. Luiz Bianchi, Francisco Formiga de Moura, Carlos Braggio, Johannes Ewald e Waldor Teixeira.

ORLEAES

Dom Pedro de Orleans e Bragança confirmou sua vinda à cidade de Orleães, atendendo convite de estudantes locais, onde cumprirá intenso programa de visita e presidirá o ato inaugural do Museu Conde D'Eu, avô do convidado. Dom Pedro que reside em Petrópolis terá sua visita à Orleães patrocinada pela Prefeitura Municipal. O programa elaborado pelos estudantes assinala visita a Exposição de Arte, Exposição Agro-Industrial; Inauguração do Museu Conde D'Eu; participação de um espetáculo esportivo e Encerramento com baile de gala.

EMPRESA EDITORA O ESTADO LTDA.

Administração, Redação e Oficinas: Rua Conselheiro Maia, 160 - Caixa Postal, 159 - Fone 3022 - Florianópolis - Santa Catarina. DIRETOR: José Maciel de Almeida / SUPERINTENDENTE: Mareno Medeiros Filho / EDITOR: Luiz Henrique Tancredo / GERENTE: Osmar Antonio Schinowein / SUB-GERENTE: Divino Mariotti / REDATORES: Sergio da Costa Ramos, Antonio Howaisa Soormmo, Sergio Lopes, Raul Caldas Filho e Pedro Paulo Machado / REPORTERES: Wilson Liborio de Medeiros e José Carlos Soares / SUCURSAL DE BLUMENAU: rua XV de Novembro, 504 / REPRESENTANTES: A.S. Lara Ltda. - Avenida Beira Mar, 451 - 11º andar no Rio de Janeiro - A.S. Lara Ltda. - Rua Vitória, 657 - 3º andar - São Paulo - Propal Propaganda Representações Ltda. - Rua Coronel Vicente, 456 - 2º andar Porto Alegre e Representação Paranaense de Veículos Publicitários Ltda. REPAVE - Rua Voluntária - Curitiba. rios da Patria, 475 - 12º au-

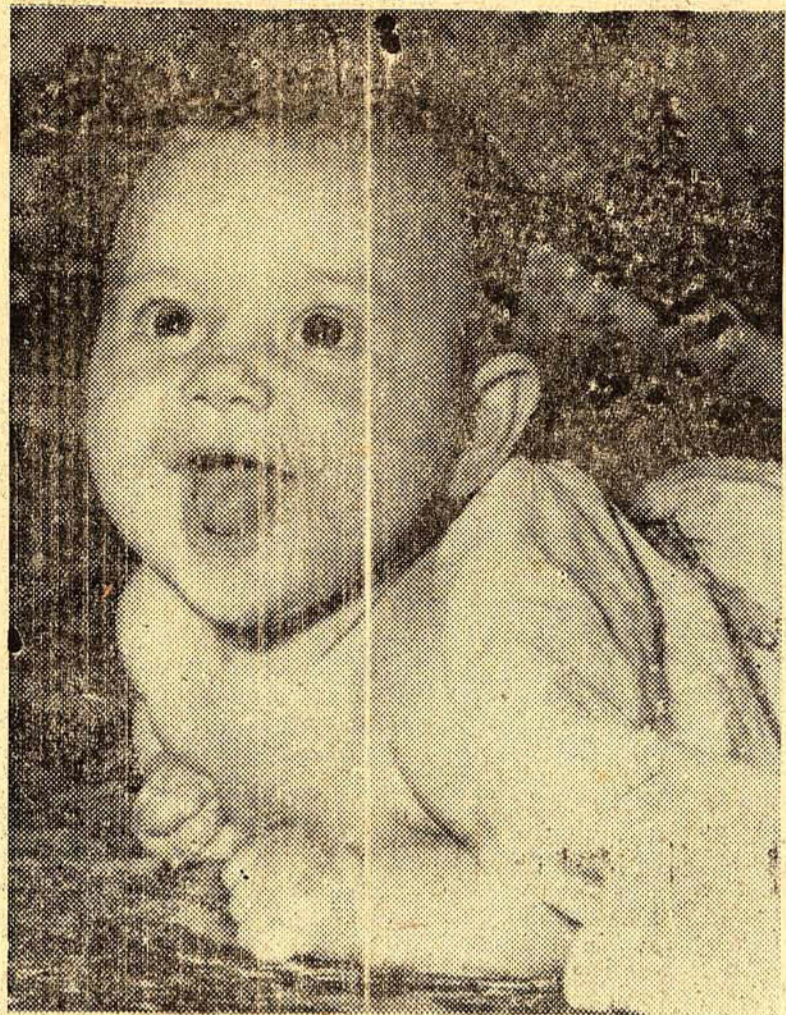

Pediatria é curso que tem início dia 19

Será iniciado no próximo dia 19, em Florianópolis, o IIº Curso de Cirurgia Pediátrica, sob a direção dos médicos cariocas Cláudio Souza Leite e Euro Carvalho Leal. O curso é promovido pelo Departamento de Extensão Cultural da UFSC e será realizado nas Associação Catarinense de Medicina, com frequência obrigatória para os alunos da 5ª série da Faculdade de Medicina (página 13).

Pontes de Miranda vem amanhã à Florianópolis

(Última Página)



Presidente da Embratur na Capital

O sr. Joaquim Xavier da Silveira, presidente da Embratur, largou em Florianópolis, onde se encontra desde sexta-feira, o Conselho Nacional de Turismo. No dia de ontem o visitante, acompanhado do jornalista Caio Pinheiro, de "O Globo" e de autoridades locais, visitou as dependências do Lagoa Iate Clube, sendo homenageado com um almoço.

Tupamaros querem dialogar com autoridade brasileira

Notícias extra-oficiais procedentes de Montevideu informam que o Governo uruguaio ainda não se manifestou sobre as exigências feitas pelos terroristas tupamaros, que acrescentaram como exigência, para a libertação do Cônsul brasileiro Aloisio Dias Gomide, e do agrônomo norte-americano Claude Fly, o pedido de uma audiência de seus líderes com um representante autorizado do Governo brasileiro.

As autoridades policiais uruguaias revelaram oficialmente que o dirigente tupamaro Raul Sandie, que se encontra preso, havia imposto condições para a libertação dos dois sequestrados depois de uma reunião com outros chefes tupamaros detidos na prisão de Puerta Carretas com permissão do próprio Governo. Acrescenta Sandie que os sequestrados serão libertados o mais rapidamente possível, sem danos, se o Governo do Uruguaio restituir as garantias individuais e transferir os guerrilheiros tupamaros, atualmente detidos para a jurisdição da justiça comum.

O Presidente Pacheco Areco continua descansando numa fazenda localizada a 100 quilômetros de Montevideu, devendo regressar amanhã.

Terroristas uruguaio deixam mensagem em Porto Alegre

Um telefonema de pessoa com sotaque castelhano que não se identificou, dirigido à Rádio Guaíba, de Porto Alegre, informava ontem que em determinado local da Avenida Borges de Medeiros havia sido deixado uma carta dos terroristas tupamaros. A mensagem foi encontrada trazendo o símbolo dos terroristas uruguaio e pedia que o Governo brasileiro exija do

Governo Pacheco Areco a libertação de 183 tupamaros presos. A carta dava um prazo de 62 horas para aceitação da exigência, findo o qual o Cônsul Aloisio Dias Gomide e o agrônomo Claude Fly seriam executados.

Durante as manifestações estudantis realizadas na noite de sexta-feira, na capital uruguaia, foi fe-

rindo um estudante gravemente e os médicos que o assistem não davam esperanças de salvá-lo, tendo em vista a gravidade dos ferimentos. Ainda ontem, os tupamaros

assaltaram casa comercial em pleno centro de Montevideu, levando todo o dinheiro que encontraram além de regular quantidade de mercadorias.

Pronto Socorro poderá sair

(Última Página)

Hoje: Figueirense x Paisandu

(Página 14)

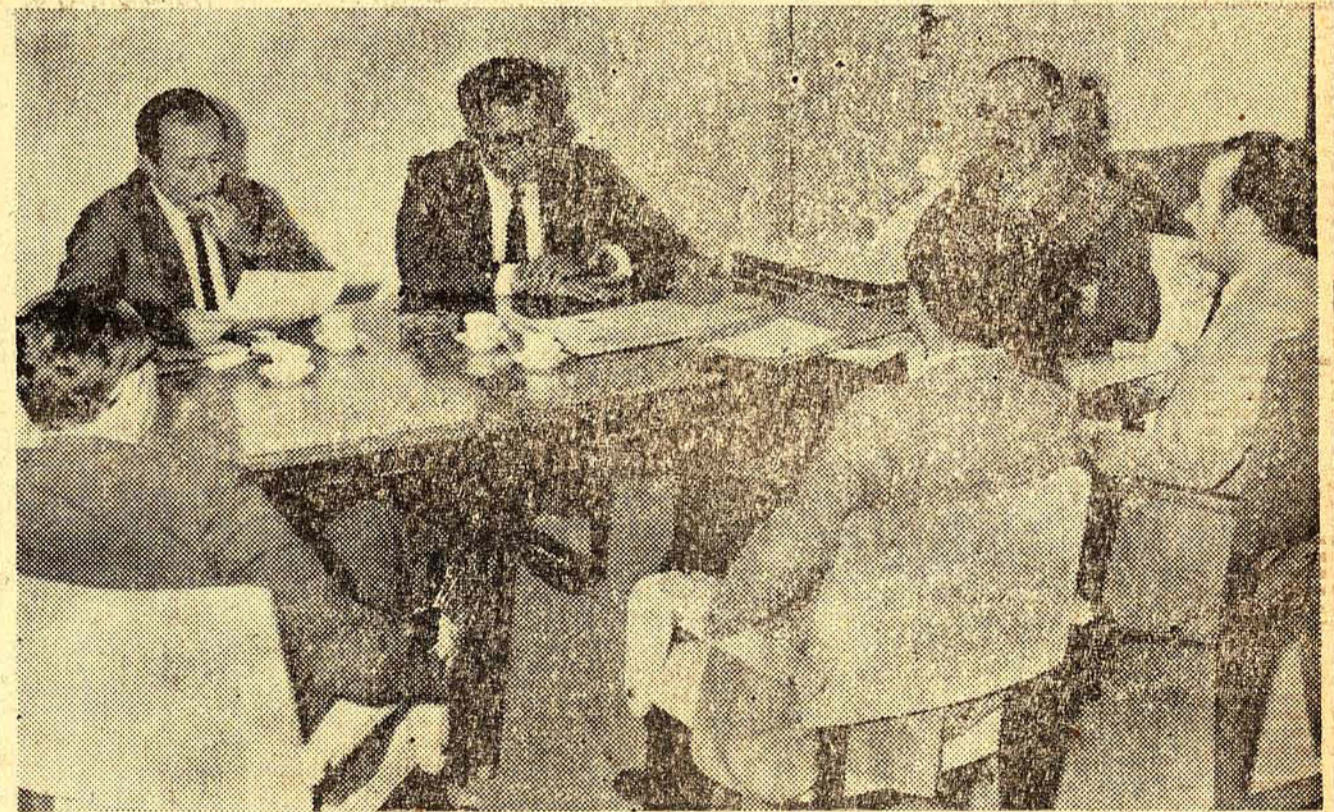

Comissão da ADESG vê o Ciclo de Segurança

A Comissão Executiva da Associação dos Diplomados da Escola Superior de Guerra reuniu-se sob a presidência do Coronel Ivan Dêntice Linhares, Comandante do 14º BC, tratando das providências relativas ao Ciclo de Estudos sobre Segurança Nacional. Esse ciclo de estudos terá início no próximo dia 31, prolongando-se por dois meses (última página).

TSE aprecia impugnação 3ª feira

Notícias procedentes de Brasília informam que será na terça-feira a sessão do Tribunal Superior Eleitoral para apreciar o processo de impugnação da candidatura do Sr. Carlos Cid Renaux. Os círculos jurídicos de Santa Catarina ligados à Arena esperam que o TSE reforme a decisão do Tribunal Regional Eleitoral, reabilitando

o seu candidato a disputar a vice-governança. O advogado do Partido, Sr. Washington Coelho, já se encontra em Brasília para acompanhar a tramitação do processo na instância superior. O curso repisa a tese defendida no TRE catarinense, segundo a qual as entidades presididas pelo candidato impugnado, sendo pessoas

juríficas de direito privado, não o incompatibilizariam a compor a chapa arenista com o Sr. Colombo Salles. O Procurador Regional Eleitoral, Sr. Volnei Collaço de Oliveira, por sua vez, afirmou que sua missão no episódio já foi cumprida, restando-lhe apenas aguardar a decisão do Tribunal Superior Eleitoral.













na explosão da alegria do tri

as vantagens da

# EXPLOSAO DE OFERTAS

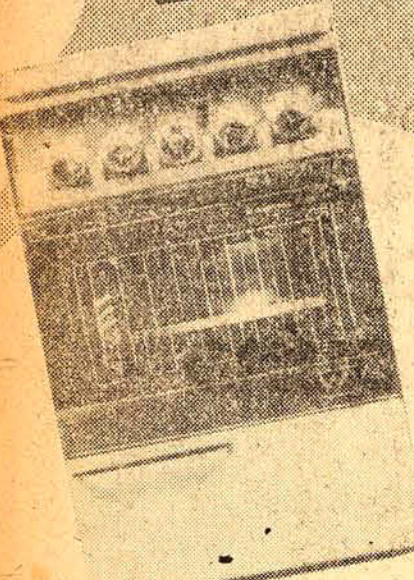

**FOGÕES**  
Dako - Gazelle - Cosmopolita e Wallig  
A partir de Cr\$ 179,00  
Ou apenas 5 cruzeiros de entrada!

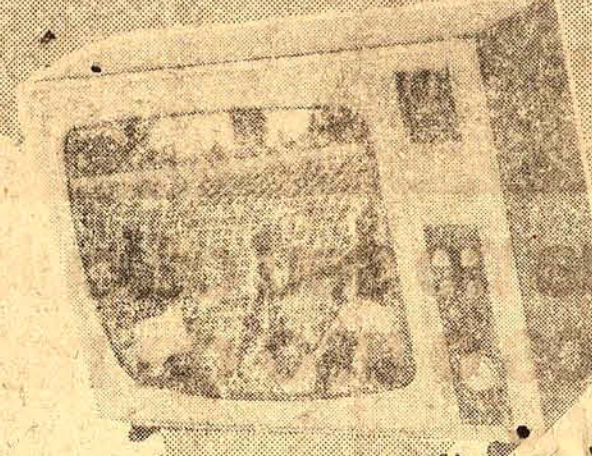

**TELEVISORES DE MESA**  
Philips - Philco - GE - Semp - Colorado e Telefunken  
A partir de Cr\$ 899,00  
Ou apenas 5 cruzeiros de entrada!  
**GRÁTIS:** P/ cada TV SEMP, 1 oncinha tri-campeã do mundo.



**FAQUEIROS DE AÇO INOX**  
A partir de Cr\$ 24,90  
Ou apenas 5 cruzeiros de entrada!

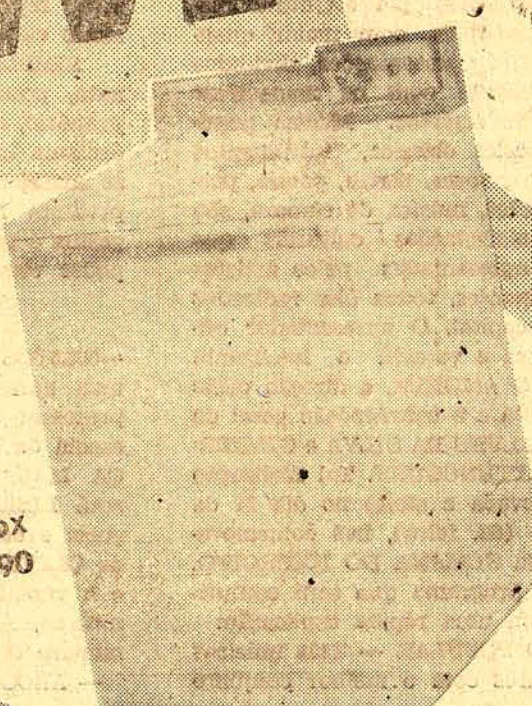

**LAVADORAS BRASTEMP**  
A partir de Cr\$ 549,00  
Ou apenas 5 cruzeiros de entrada!

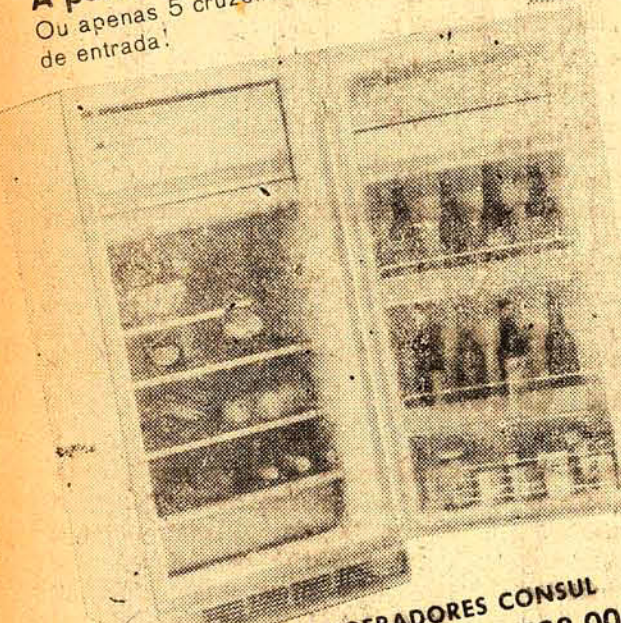

**REFRIGERADORES CONSUL**  
A partir de Cr\$ 528,00  
Ou apenas 5 cruzeiros de entrada!

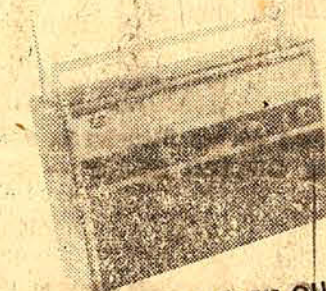

**RÁDIOS PORTÁTEIS OU DE MESA**  
Philco - Philips - GE e Semp  
Apenas 5 cruzeiros de entrada!  
**GRÁTIS:** P/ cada rádio Semp, 1 bola do tri.



**MÁQUINA DE TRICÔ LANOFIX**  
Apenas 5 cruzeiros de entrada!  
**GRÁTIS:** Curso de manejo

**NOVO ASPIRADOR DE PÓ WALITA**  
De Cr\$ 285,00  
Por Cr\$ 226,90  
Toda a linha Walita com apenas 5 cruzeiros de entrada!



**SECADOR DE CABELOS ARNO**  
De Cr\$ 109,90  
por Cr\$ 89,90  
**SECADOR COM ESTOJO:**  
de Cr\$ 172,20 por Cr\$ 144,90  
Toda a linha Arno com apenas 5 cruzeiros de entrada!

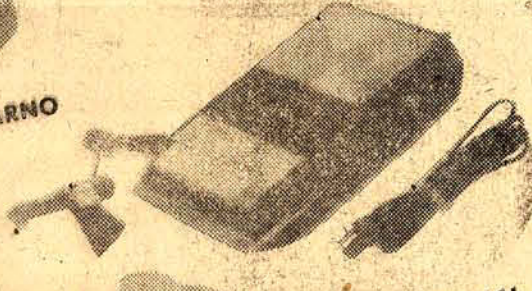

**GRAVADOR NATIONAL**  
De Cr\$ 611,00  
Por Cr\$ 489,00  
Ou apenas 5 cruzeiros de entrada!

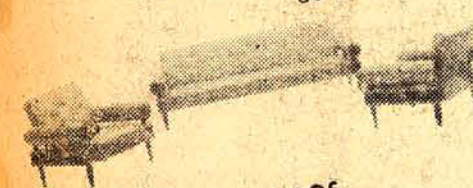

**CONJUNTOS ESTOFADOS**  
Volta ao Mundo, Lafer e Cosmos.  
A partir de Cr\$ 599,00  
Ou apenas 5 cruzeiros de entrada!

**SOFÁ-CAMA PALOMAR HM**  
De Cr\$ 178,00  
Por Cr\$ 139,00  
Ou apenas 5 cruzeiros de entrada!



**DORMITÓRIOS**  
Rudnick, Kastrup e Estil  
A partir de Cr\$ 675,00  
Ou apenas 5 cruzeiros de entrada!

**COLCHÕES VULCAPLUMA E ORTHOFOAN**  
A partir de Cr\$ 89,00  
Ou apenas 5 cruzeiros de entrada!

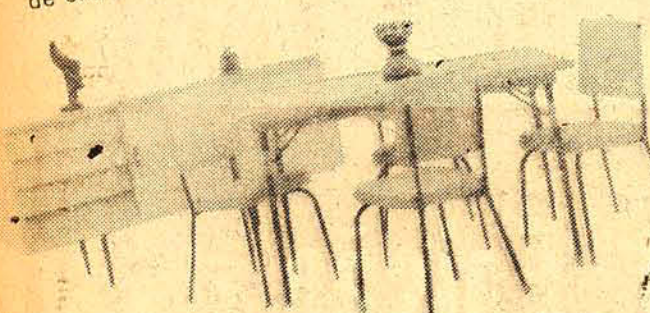

**CONJUNTO HELEN - HM-1**  
De Cr\$ 580,00  
Por Cr\$ 459,00  
Ou apenas 5 cruzeiros de entrada!  
**GRÁTIS:** 1 mesa em Formioplac e 4 banquetas estofadas.

tudo com apenas **5** cruzeiros de entrada

SÃO OFERTAS ARRASADORAS QUE VOCÊ DEVE APROVEITAR!

## Hermes Macedo S/A

39 LOJAS - DO RIO GRANDE A GUANABARA  
CURITIBA - UNIÃO DA VITÓRIA - PARANAGUA - PONTA GROSSA  
GUARAPUAVA - LONDRINA - MARINGÁ - CORNELIO PROCÓPIO - APUCARANA - PARANAVAI - CAMPO MOURÃO  
PORTO ALEGRE - CAXIAS DO SUL - JOINVILLE - ITAJAI - BLUMENAU - LAGES - FLORIANÓPOLIS  
SAO PAULO - SANTOS - SANTO ANDRÉ E RIO DE JANEIRO

**MÁQUINA DE ESCREVER OLIVETTI**  
Cr\$ 39,00 mensais  
Ou apenas 5 cruzeiros de entrada!

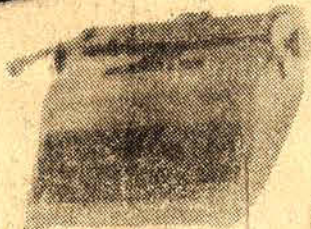

**GRÁTIS: 1 VOLKS PARA VOCE**  
São apenas 1.000 cupons.



DESCONTOS ESPETACULARES

O PEDESTRE É MAIS ANTIGO QUE O AUTOMÓVEL - RESPEITANDO OS MAIS VELHOS





# Pedro Aleixo insiste na criação de terceiro partido

O ex-vice-presidente da República, Pedro Aleixo, declarou em Belo Horizonte considerar necessário o surgimento de um terceiro partido político, como meio de apressar a plena recuperação da democracia brasileira, enfatizando, todavia, que não está propondo sua formação ou adotando medidas no sentido de organizá-lo. Reafirmou que seu comporta-

mento político, no momento, é da expectativa diante dos acontecimentos e que não participará dessa campanha eleitoral pelo fato de não estar vinculado a qualquer dos partidos existentes.

### OPORTUNIDADE

Para o sr. Pedro Aleixo, não existe agora condições de se articular uma nova força política

nacional, já que estamos às vésperas das eleições gerais de 15

de novembro. A oportunidade se verificará depois do pleito, quando também se saberá quantos eleitores compareceram às urnas para a Câmara dos Deputados, o que é importante para se saber em números o que significa a exigência constitucional da arri-

mentação de 5% desse eleitorado.

Destacou como sendo uma modificação importante introduzida pela Emenda Constitucional de 17 de outubro de 1969, no capítulo da Organização dos Partidos, a não exigência da presença de

senadores ou deputados federais, o que constava da Carta de 1967.

### MAIS DEMOCRÁTICO

Pedro Aleixo acrescentou que, apesar dos esforços que as organizações provisórias — ARENA e MDB — desenvolveram para ganhar o título de partidos políticos definitivos, o certo é que seria mais democrático nascer uma organização partidária da manifestação internacional de ponde-

rável contingente do eleitorado. Por isso mesmo, aduziu, a campanha que se venha a fazer para

o alicionamento de membros de um novo partido político terá indiscutível sentido de lançamento democrático e será tanto mais amplamente vitoriosa quanto mais extenso e intenso for o apoio que conseguir alcançar.

na explosão da alegria do tri

as vantagens da

# EXPLOSAÇÃO DE OFERTAS



MONTAGEM NA HORA: GRÁTIS

**PNEUS**  
Apenas 5 cruzeiros de entrada!  
E pagamos Cr\$ 10,00 pelo seu pneu usado.  
Pelo seu pneu de caminhão, pagamos ainda mais!

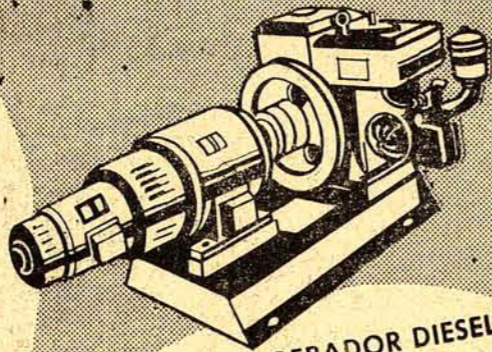

**GRUPO GERADOR DIESEL YANMAR - PARA LUZ E FÔRÇA** - Pronta entrega  
A partir de Cr\$ 444,42 mensais  
Com apenas 5 cruzeiros de entrada!



**BICICLETAS CALOI**  
Todos os modelos  
Apenas 5 cruzeiros de entrada!  
GRÁTIS: Uma taça dos Tri-Campeões



**BATERIAS DELCO**  
A partir de apenas Cr\$ 18,00 mensais  
Com apenas 5 cruzeiros de entrada!  
GRÁTIS: Instalação



**BANCO RECLINÁVEL P/Volks 1.300 e 1.600**  
C/Capa trazeira  
De Cr\$ 1.246,00  
Por Cr\$ 1.121,40  
Ou apenas 5 cruzeiros de entrada!



GRÁTIS: Instalação

**LAMBRETTA**  
De Cr\$ 3.415,00  
Por Cr\$ 2.902,00  
Ou apenas 5 cruzeiros de entrada!

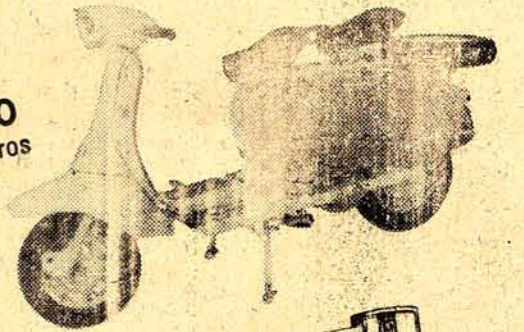

**MÁQUINAS AGRÍCOLAS "JUNQUEIRA"**  
Farrageiras, moínhos, debulhadores  
A partir de Cr\$ 30,55 mensais  
com apenas 5 cruzeiros de entrada!

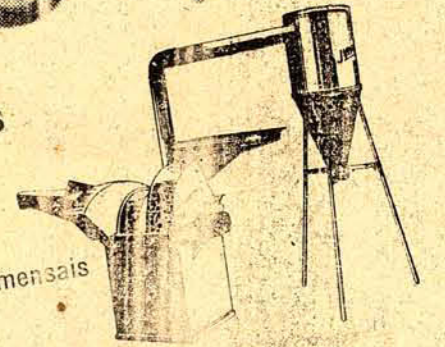

**MOTO-BOMBAS P/POÇOS**  
C/MOTOR 1/3 CV  
De Cr\$ 120,00  
Por Cr\$ 103,00  
Ou apenas Cr\$ 19,00 mensais com 5 cruzeiros de entrada!

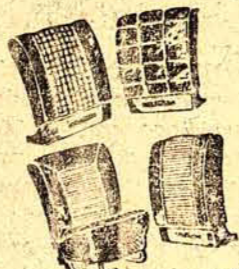

**CAPAS PROCAR**  
De Cr\$ 175,00  
Por Cr\$ 157,00  
Ou apenas 5 cruzeiros de entrada!  
GRÁTIS: Instalação

**AUTO-RÁDIO ZIOMAG**  
De Cr\$ 301,00  
Por Cr\$ 270,90  
Ou apenas 5 cruzeiros de entrada!

GRÁTIS: Instalação

**CICLOBEL TRAINER**  
De Cr\$ 440,00  
Por Cr\$ 374,00  
Ou apenas 5 cruzeiros de entrada!

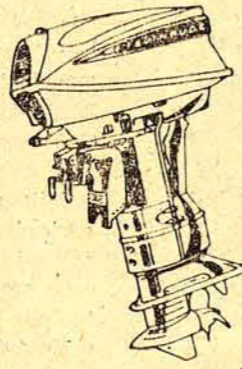

**MOTOR DE PÓPA EVINRUDE**  
Todos os modelos e potências!  
Com apenas 5 cruzeiros de entrada!

tudo com apenas

5 cruzeiros de entrada

**TOCA-FITAS CROWN**  
P/ automóveis  
De Cr\$ 618,00  
Por Cr\$ 556,20  
Ou apenas 5 cruzeiros de entrada!



GRÁTIS: 1 barbeador Japonês  
1 conversor elétrico - de 110 e 220 volts - 1 suporte - Instalação

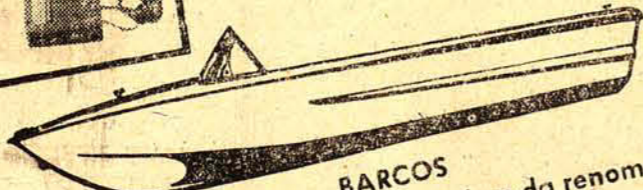

**BARCOS**  
De fiberglass da renomada marca CASSARINO - 6 modelos  
Com apenas 5 cruzeiros de entrada!



SÃO OFERTAS ARRASADORAS QUE VOCÊ DEVE APROVEITAR!

## Hermes Macedo S/A

39 LOJAS - DO RIO GRANDE À GUANABARA  
CURITIBA - UN.ÃO DA VITÓRIA - PARANAGUA - PONTA GROSSA  
GUARAPUAVA - LONDRINA - MARINGÁ - CORNÉLIO PROCÓPIO - APUCARANA - PARANAÍVA - CASAPÓ MOURAO  
PORTO ALEGRE - CAXIAS DO SUL - JOINVILLE - ITAÍAI - BLUMENAU - LAGES - FLORIANÓPOLIS  
SÃO PAULO - SANTOS - SANTO ANDRÉ E RIO DE JANEIRO

O PEDESTRE É MAIS ANTIGO QUE O AUTOMÓVEL - RESPEITE OS MAIS VELHOS











