

As lojas Pereira Oliveira sugerem..

COMPRE NO INVERNO...

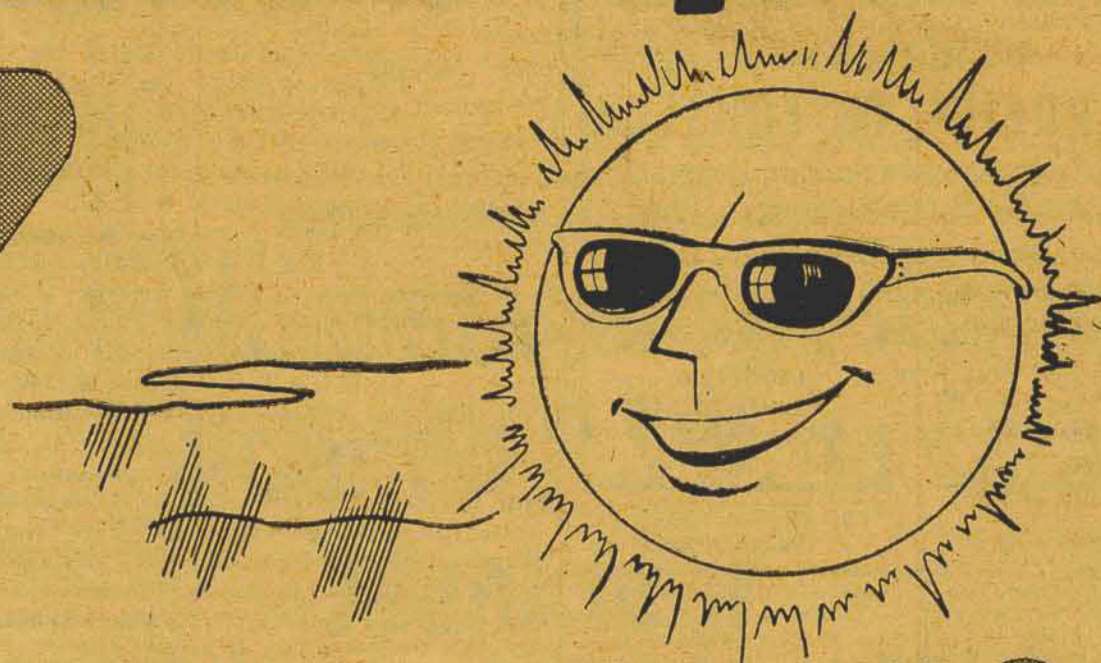

PARA TER NO VERÃO



O SEU SONHADO

climax

Medalha
de Ouro

1958

Aproveite!

Nunca se viu oferta igual.
Com uma pequena quantia mensal
você adquire o super aperfeiçoado
CLIMAX 1958

APENAS

\$ 825.-

MENSAIS

Note Bem: Esta oferta de inverno vai durar pouco, pois a procura será grande. Portanto, vá depressa e garanta a compra de seu
CLIMAX 1958

RUA CONSELHEIRO MAFRA, 6
RUA TRAJANO, 23

Lojas Pereira Oliveira

CLICHÊ A VERDADE

INDICADOR PROFISSIONAL

**NARIZ E GARGANTA
CLINICA DE OLHOS - OUVIDOS**

**do
Dr. GUERREIRO DA FONSECA**

Chefe do Serviço de Otorino do Hospital de Florianópolis — Moderna Aparelhagem Suíça e Norte-Americana para Exame dos O'lhos. Receita de Oculos por Refrator Bausch Lomb. Operação de Amígdalas por processo moderno

CONSULTORIO RESIDENCIA
Rua dos Ilheus 1ª casa Felipe Schmidt 99
FONE 2366 FONE 3560

DR. WALMOR ZOMER GARCIA

Diplomado pela Faculdade Nacional de Medicina da Universidade de Brasil
Ex-interno por concurso da Maternidade - Escola (Serviço do Prof. Octávio Rodrigues Lima)

Ex-interno do Serviço de Cirurgia do Hospital L.A.P.E.T.C. do Rio de Janeiro
Médico do Hospital de Caridade e da Maternidade Dr. Carlos Corrêa

DOENÇAS DE SENHORAS - PARTOS - OPERAÇÕES
PARTO SEM DOR pelo método psico-profilático.

Cons.: Rua João Pinto n. 10, das 16,00 às 18,00 horas
Atende com horas marcadas - Telefone 3035 - Residência: Rua General Bittencourt n. 101.

DR. LAURO DAURA CLINICA GERAL

Especialista em moléstias de Senhoras e vias urinárias. Cura radical das infecções agudas e crônicas, do aparelho genito-urinário em ambos os sexos. Doenças do aparelho Digestivo e do sistema nervoso.

Horário: 10½ às 12 e 2½ às 5 horas - Consultório: Rua Tiradentes, 12 - 1.º Andar - Fone: 3246.

Residência: Rua Lacerda Coutinho, 13 (Cfácara do Espanha - Fone: 3248).

DR. L. LOBATO FILHO

Doenças do aparelho respiratório TUBERCULOSE RADIOGRAFIA E RADIOSCOPIA DOS PULMÕES

Cirurgia do Torax Formado pela Faculdade Nacional de Medicina, Tisiologista e Tisiocirurgião do Hospital Nereu Ramos

Curso de especialização pela S. N. T. Ex-interno e Ex-assistente de Cirurgia do Prof. Ugo Guimarães (Rio).

Cons.: Felipe Schmidt, 68 - Fone 3801
Atende em hora marcadas Res.: - Rua Esteves Junior, 80 - FONE: 2395

Viagens DIRETAS

FLORIANÓPOLIS - RIO AS 3as FOLHAS - S. PAULO - RIO " 4as FOLHAS - CURITIBA - RIO AOS SABS

SERVIÇOS AÉREOS CRUZEIRO DO SUL

João Moritz S. A.

PAES FRESCOS
DURANTE TODO DIA NOS VAREJOS
MORITZ

Filha "A Soberana" Distrito do Estreito - Cante "A Soberana" Praça 15 de novembro - esquina rua Felipe Schmidt

EDITORA "O ESTADO" LTDA.

O Estado

Rua Conselheiro Mafra 160
Telefone 3022 - Cax. Postal 139

Endereço Telefônico ESTADO

DIRETOR

Rubens de Arruda Ramos

GERENTE

Domingos Fernandes de Aquino

REDATORES

Oswaldo Melo - Flavio Amorim - Braz Silva - André Nilo Tadasco - Pedro Paulo Machado - Zuri Machado - Correspondente no Rio: Pompílio Santos

COLABORADORES

Prof. Barreiros Filho - Dr. Oswaldo Rodrigues Cabral - Dr. Alcides Abreu - Prof. Carlos da Costa Pereira - Prof. Othon d'Eça - Major Idefonso Juvenal - Prof. Manoelito de Ornelas - Dr. Milton Leite da Co. - Dr. Ruben Costa - Prof. A. Seixas Neto - Walter Lange - Dr. Acyr Pinto da Luz - Aci Cabral Teive - Naldy Silveira - Doralécio Soares - Dr. Fontoura Rey - Nicolau Apostolo - Paschoal Apostolo - Ilmar Carvalho e Paulo Fernando de Araujo Lago.

PUBLICIDADE

Maria Celina Silva - Aldo Fernandes - Virgílio Dias - Welter Linhares

PAGINAÇÃO

Olegario Ortiga, Amilton Schmidt e Argemiro Silveira IMPRENSORES

DULCENIR CARDOSO WANDERLEY LEMOS REPRESENTANTE Representações A. S. Lara Ltda. RIO: - Rua Senador Dantas 40 - 5.º Andar - Tel. 225924

S. Paulo Rua Vitória 657 - conj. 32 - Tel. 34-8949

Serviço Telefônico da UNITED PRESS (U-P) Historietas e Curiosidades da AGENCIA PERIODISTICA LATINO AMERICANA (APLA) AGENTES E CORRESPONDENTES

Em Todos os municípios de SANTA CATARINA ASSINATURA ANUAL Cr\$ 400,00 N.º avulso " 2,00

ANUNCIOS Mediante contrato, de acordo com a tabela em vigor A direção não se responsabiliza pelos conceitos emitidos nos artigos assinados.

MO'VEIS EM GERAL

Rossmark

VISITE A NOSSA LOJA

Rua Deodoro, n.º 15 - Tel. 3820

Motores DIESEL

Marcas "JENBACH" e "GANZ" 8 HP - 15 HP - 20 HP - 26 HP MEDIDORES DE ENERGIA ELETRICA MARCA "GANZ" Monofásicos para 120 ou 220 volts. Amperagens à opção - 400% de carga - Trifásicos, com ou sem neutro - Voltagens e amperagens à opção

INSTRUMENTOS ELETRICOS DE MEDICAO Amperímetros - Voltímetros - Alicates para baterias Estoques permanentes - Vendas diretas - Pronta entrega Podemos estudar propostas de firmas especializadas no ramo, que pretendam a representação, desde que indiquem fontes de referências comerciais e bancárias na praça de São Paulo.

Consultas, pedidos e propostas para: INTERSTATE S/A. - IMPORTAÇÃO, EXPORTAÇÃO E REPRESENTAÇÃO Caixa Postal 6573 - São Paulo.

A VISO

Dr. Guaraci Santos

Comunica a sua seleta clientela que esta atendendo em seu gabinete dentário, a Avenida Hercílio Luz N. 69 esquina Fernando Machado, antigo gabinete Dr. Orlando Filomeno. Diariamente das 8 às 12 horas com exceção dos sábados.

Motor Marítimo «PENTA»

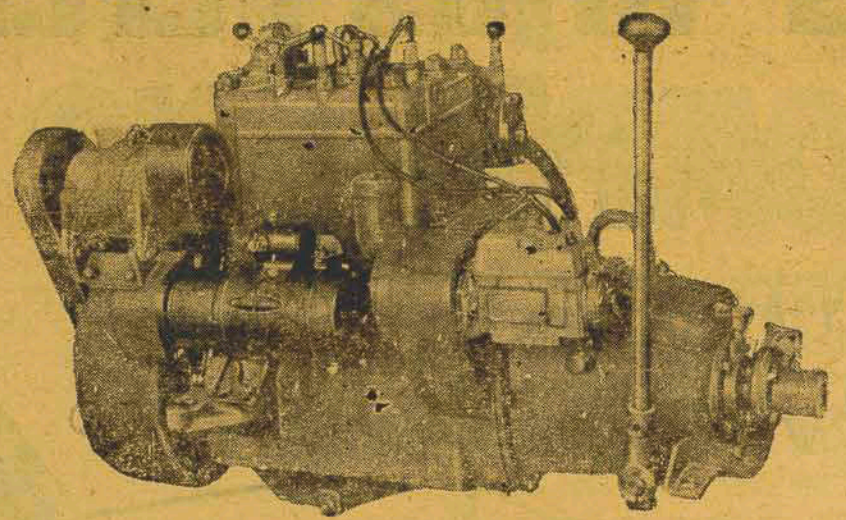

Motor ideal para barcos de recreio e para outros barcos similares, além de esplêndido para motor auxiliar de barcos á vela. Completamente equipado, inclusive painel de instrumentos. Dispomos para entrega imediata, nas seguintes capacidades:

5,5 HP - gasolina	80 HP Diesel
11 HP - " "	80 HP " (direita e esquerda)
35 HP - " "	103 HP " " "
50 HP - " "	132 HP " " "
84 HP - " "	

GRUPOS GERADORES - "PENTA"

Quaisquer tipos para entrega imediata - Completos - Com motores DIESEL "PENTA", partida elétrica - radiador - filtros - tanque de óleo e demais pertences; acoplados diretamente com flange elástica a Alternador de voltagem - trifásicos 220 Volts - com excitador - 4 cabos para ligação e quadro completo de controle; todos conjuntos estão assentados sobre longarinas prontas para entrar em funcionamento.

REVENDEDORES AUTORIZADOS PARA O ESTADO DE SANTA CATARINA

MACHADO & Cia S/A Comércio e Agencias
Rua Saldanha Marinho, 2 - Endereço teleg: "PRIMUS"
Cx. Postal, 37 - Fone 3362 - FLORIANÓPOLIS

DEPARTAMENTO DE SAUDE PUBLICA

Plantões de Farmácias

MÊS DE JUNHO

1 - domingo	Farmácia Catarinense	Rua Trajano
5 - 5.a-feira (dia santo)	Farmácia S. Antônio	R. Felipe Schmidt, 43
7 - sábado (tarde)	Farmácia Noturna	Rua Trajano
8 - domingo	Farmácia Noturna	Rua Trajano
14 - sábado (tarde)	Farmácia Vitória	Praça 15 de Novembro, 27
15 - domingo	Farmácia Vitória	Praça 15 de Novembro, 27
21 - sábado (tarde)	Farmácia Esperança	Rua Conselheiro Mafra
22 - domingo	Farmácia Esperança	Rua Conselheiro Mafra
28 - sábado (tarde)	Farmácia Moderna	Rua João Pinto
29 - domingo	Farmácia Moderna	Rua João Pinto

O serviço noturno será efetuado pelas farmácias Santo Antônio, Noturna e Vitória, situadas às ruas Felipe Schmidt, 43, Trajano e Praça 15 de Novembro, 27.

O plantão diurno compreendido entre 12 e 13,30 horas será efetuado pela farmácia Vitória

ESTREITO

1, 15 e 29 - domingo	Farmácia INDIANA	Rua 24 de Maio, 895
8 e 22 - domingos	Farmácia DO CANTO	Rua Pedro Demoro, 1827

O serviço noturno será efetuado pelas Farmácias DO CANTO e INDIANA.

A presente tabela não poderá ser alterada sem prévia autorização deste Departamento.

D. S. P., J.º

Luiz Osvaldo d'Acampora, Inspetor de Farmácia.

BRITO

ALFAIATE DO SÉCULO
Rua Tiradentes, 9

VIAGEM COM SEGURANÇA E RAPIDEZ

SÓ NOS CONFORTÁVEIS MICRO-ONIBUS DO

RÁPIDO "SUL-BRASILEIRO"

Florianópolis - Itajaí - Joinville - Curitiba

Agência: Rua Deodoro esquina Rua Tenente Silveira

CAFÉZITO AGORA COM NOVA EMBALAGEM

LAVANDO COM SABÃO

Virgem Especialidade

da Cia. WETZEL INDUSTRIAL - Joinville - (Marca Registrada)

economiza-se tempo e dinheiro



O sr. Federico C. Allende fala ao reporter:

Necessitamos novos Hoteis à Altura do Progresso e das Tradições de Blumenau

Blumenau encontra-se diante de mais uma rutilante realidade, qual seja a construção de outro majestoso hotel. Organizado e distribuído com exclusividade pela COMPANHIA MELHORAMENTOS DE BLUMENAU e com a participação efetiva e decisiva do CONSÓRCIO DE DESENVOLVIMENTO ECONÓMICO de Florianópolis, o Grande Hotel Blumenau encontra-se em fase adiantada de incorporação, já tendo sido iniciado o levantamento do respectivo capital. A par do que esta construção representará para o progresso de nossa terra, vale dizer que o grupo de incorporadores se constitui dos nomes mais expressivos do mundo de negócios de Santa Catarina, tornando,

por isso mesmo, esta oportunidade de aplicação de reservas um dos investimentos mais seguros já oferecidos, tanto às classes, como à média e ao próprio operariado de Blumenau.

Dentro da série de entrevistas feitas pela reportagem com os incorporadores do Grande Hotel Blumenau, tivemos oportunidade de manter contato com o sr. Federico C. Allende, diretor de Prosdócimo S.A. e pessoa de elevado conceito, conhecido pelas suas inúmeras atividades, que vão desde o jornalismo até o comércio, do qual é um dos líderes máximos. Disse-nos o sr. Federico C. Allende:

— A construção do Grande Hotel Blumenau, antes de mais nada, é mais um passo

que se dá no sentido do progresso desta terra. Muitas foram as razões que levaram os incorporadores do empreendimento, entre os quais figura o meu modesto nome, a apoiarem com decisão a iniciativa. Entre todas, porém, desponta a necessidade que teremos, dentro de mais uns anos, de local adequado para hospedagem dos turistas que aqui aportam. Por enquanto, graças ao espírito clarividente de muitos blumenauenses, ainda podemos fornecer local condigno aos forasteiros. Não o será assim, entretanto, em poucos anos, já que de dia para dia aumenta o fluxo de turistas e visitantes, que acorrem de todos os pontos do país, ansiosos de conhecerem as belezas naturais que o Vale do

Itajaí oferece, e interessados na produção industrial das nossas magníficas fábricas.

— Paralelamente — prossegue o sr. Federico C. Allende — necessitamos de novos locais para reuniões sociais. Ora, o projeto do Grande Hotel Blumenau prevê "boite", piscinas, salas de reuniões e outros atrativos que permitirão ao forasteiro conviver com a nossa sociedade, sentindo mais de perto o espírito de nossa gente e enriquecendo conhecimentos novos. Além-se os fatores que aponto acima ao fato de ser a indústria hoteleira uma das mais rendosas do mundo e estará completa a série de motivos que me levaram a abraçar com entusiasmo a idéia de tornar-me incorporador do grande empreendimento.

Encerrando suas declarações, disse-nos o sr. Federico C. Allende:

— Embora não sendo nascido em Blumenau, sinto-me perfeitamente à vontade, pelo que aqui já realizei, a concitar a todos os seus filhos para mais este, útil e rendoso empreendimento. A união dos nossos esforços resultará numa obra admirável e todos teremos a certeza que além da segurança do capital empregado, estaremos cooperando para que Blumenau seja mais conhecida, mais progressista, mais hospitaleira.

REPRESENTANTES

Aceitamos vendedores e viajantes ativos, para a venda de folhinhas.

GRANDES POSSÍBILIDADES DE AUMENTAR SUAS RENDAS.

Ótimo "bico". Boa comissão e adiantamentos.

Oferta a **FOLHINHAS SCHELIGA S.A.**

CAIXA POSTAL 3372 - SÃO PAULO

Homenagem postuma do líder do P.S.D. na Câmara Municipal

Na sessão de anteontem da Câmara Municipal, o Vereador Dib Cherem, líder da bancada do P.S.D., pronunciou o seguinte discurso em nome do seu partido:

Senhor Presidente, Senhores Vereadores:

O manto negro do luto cobriu a terra catarinense! Pudéssemos nós, mercê a Graça de Deus, invocar forças superiores para fazer retroceder o tempo e evitar a dolorosa ocorrência, porque o nosso Estado e a nossa gente não mereciam, de uma só vez, golpe tão rude e tão trágico!

O homem, todavia, em sua fraqueza material e nas limitações de sua inteligência, tem de se submeter às ordens Divinas, porque tudo estava escrito e assim aconteceu!

Agricultura no Governo Aderbal Ramos da Silva. Sua projeção na política nacional foi o resultado de um trabalho dinâmico e pertinaz. Reeleito deputado federal por sua terra, Leoberto foi distinguido com a honrosa posição de vice-líder da Maioria na Câmara dos Deputados, mercê sua invejável capacidade de ação e a estima e admiração que lhe devotavam todos os seus pares.

Amigo do Presidente da República, era homem de acatada penetração em todos os órgãos federais. Seu escritório de político moço e atualizado, era o ponto de encontro dos catarinenses que acorriam ao Distrito Federal para a solução dos seus problemas.

Muito fica a lhe dever a nossa cidade, pela maneira elevada com que sempre encarou as reivindicações desta terra pela substancial ajuda material proporcionada à Prefeitura, na celebração de vários acordos com a União, na liberação de verbas federais destinadas ao Município. Leoberto era o representante de vários municípios catarinenses na Câmara Federal. Muitas comunas receberam de sua parte os mais assinalados serviços. Pena que, com futuro tão promissor e ainda com tanta coisa a realizar pela sua terra, tenha sido roubado tão brusca e tristemente do nosso convívio, entristecendo profundamente a quantos nele depositavam as suas mais caras esperanças!

loroso passamento no inesperado desastre aviatório. Também lembro com saudade a Exma. Sra. Rodolfo Scheidmantel também sinistrada no acidente. Figuras de projeção social em nossa terra, abalaram profundamente a cidade de Florianópolis.

Senhores Vereadores: Não é tarefa fácil homenagear postumamente tão ilustres pessoas. Que nos perdoem aqueles que nos ouvirem, si não interpretamos devidamente o sentimento comum.

Em tais ocasiões, o raciocínio cede aos ímpetos do coração e as palavras dão lugar às lágrimas.

Esqueçamos um minuto os nossos sentimentos ternos e conduzamos o nosso pensamento ao Infinito para orar:

Senhor, si foi por vossa vontade recebemos com resignação a tragédia. Protegi, em Vossa magnitude e em Vossa infinita bondade, os insignes desaparecidos. Dai a eles o repouso e o prêmio que merecem na vida eterna. Ilumina o nosso povo para que possa encontrar outros líderes que possam com a obra do Senador Nereu Ramos, do Deputado Leoberto Leal e do Governador Jorge Lacerda. Evitai a desorganização e o desentendimento em nosso meio. Aceitai os nossos apêlog não como revolta, mas, sobretudo, como o que de mais nobre e mais digno existe entre os homens que é a triste Saudade, no momento em que todos eles se unem para chorar uma perda irreparável.

A Vossa decisão será a nossa vontade e a Vossa vontade será a nossa ação!

Descansai em Paz, Senador Nereu Ramos, Deputado Leoberto Leal e Governador Jorge Lacerda!

AGENTE

Precisa-se

Em todas as cidades do interior. Ótima comissão no ato do pedido, mostruário grátis. Capas, Blusões, Camisas, etc.

Somente pelo Reembolso Postal. Tradicional firma.

Tecidos Lasco

Cx. Postal, 13828 — São Paulo

AGONIA DA ASMA

Ataques de asma e bronquite arrotam sua saúde e enfraquecem o coração. Mendoca domina rapidamente as crises, regularizando a respiração e garantindo um sono tranquilo desde o primeiro dia. Compre Mendoca ainda hoje. Nossa garantia é a sua maior proteção.

escolares e que é plenamente compreensível e justificável.

O ingresso no corpo docente também tem seguido rigidamente as disposições legais, as quais a própria Faculdade juntou outras exigências. Por ser um capítulo a parte será examinado em próximo artigo.

Biase A. Faraco

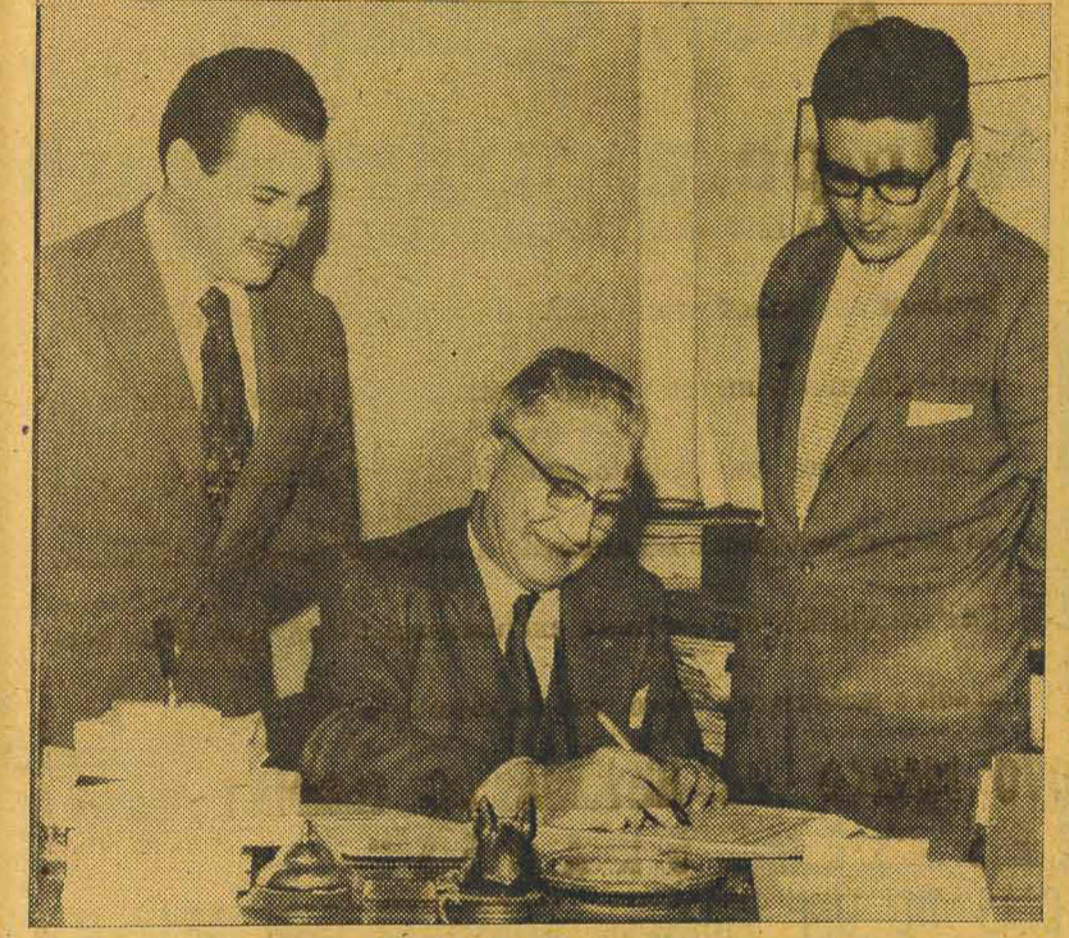

Conhecido nos meios comerciais e culturais, o sr. Federico C. Allende é um dos entusiastas do novo empreendimento que dará a Blumenau e a Santa Catarina um dos maiores hotéis do Sul do país. Na foto vemos-lo com o repórter e com o sr. Flávio Castelo Branco, um dos diretores do CONSÓRCIO DE DESENVOLVIMENTO ECONÓMICO, quando escrevia suas declarações a respeito do empreendimento.

Muito embora a nossa Faculdade lute com inúmeras dificuldades e apresente certas deficiências, contudo ela pode orgulhar-se também de seus pontos positivos, adquiridos à custa de sacrifício e critério.

Ao completar seus treze anos de existência, vamos encontrá-la na posse de um imóvel, avaliado pela casa dos 3 milhões e quarenta mil cruzeiros e com um prédio iniciado, já completada a estrutura de concreto de três pavimentos e que por sinal já foi inaugurado, pelo corpo discente, com uma belíssima festa junina. É o chamado "elefante branco".

A partir de agosto, pelo que se calcula, contará também com uma clínica odontológica, convenientemente instalada pelo Governo do Estado, o qual também fez a valiosa oferta dos equipamentos.

Tem em funcionamento a prática da Farmácia galênica que, há cerca de três anos, já aviu mais de mil receitas, gratuitamente.

Mas não é o lado material, se bem que indispensável, o fator exclusivo de uma Escola. Existe também a sua parte disciplinar

PROBLEMAS DA Faculdade de Farmácia e Odontologia

e didática que tem sido cuidada com todo o esmero.

O ingresso ao corpo discente e docente tem sido objeto do maior cuidado e critério.

Os vestibulares tem sido realizados com o devido rigor, verificando-se uma média de cinquenta por cento de reprovações e isto numa Escola que conta, ponderavelmente, com as mensalidades de seus alunos para a sua subsistência. Não faltam escolas no Brasil que, em virtude da necessidade de contarem com as contribuições de seus alunos, são levadas a amolecerem o vestibular, para dispor de um corpo discente numeroso e consequentemente com uma receita maior. Este fato, para nossa honra, não se verifica em nossa Escola.

Desde o início de seu funcionamento as contribuições dos alunos se elevam a dois mil e cem cruzeiros anuais, não tendo sido aumentada uma vez sequer, fato que tem ocorrido com outros

PRISÃO DE VENTRE

ESTOMAGO — FIGADO — INTESTINOS

PILULAS DO ABBADÉ MOSS

Agem directamente sobre o aparelho digestivo, evitando a prisão de ventre. Proporcionam bem-estar geral, facilitam a digestão, desengonçam o FIGADO e regulam as funções digestivas, e fazem desaparecer as entorpididades do ESTOMAGO, FIGADO e INTESTINOS.

MAGREZA

Aumente o seu peso com

VIKELP

Nas farmácias e drogas

DESENHISTA

A Rua Conselheiro Mafra, N.º 135, V.S. encontrará um profissional competente para projetar e desenhar sua residência.

Trabalho rápido, eficiente e por preços módicos.

Telefone 3881. (Das 8

Representante para artigo de lei

Grande organização procura FIRMA IDÔNEA, com conhecimento do ramo de máquinas para escritório, com boa organização de vendas, PARA REPRESENTAÇÃO EXCLUSIVA NESTE ESTADO, da máquina de calcular SCHUBERT.

Exigem-se boas referências bancárias e compromisso de aceitação de uma quota mensal fixa, EM CONTA PRÓPRIA.

Tratando-se de produto mundialmente famoso, de marca tradicional, há bons lucros assegurados para quem for nomeado NOSSO REPRESENTANTE EXCLUSIVO.

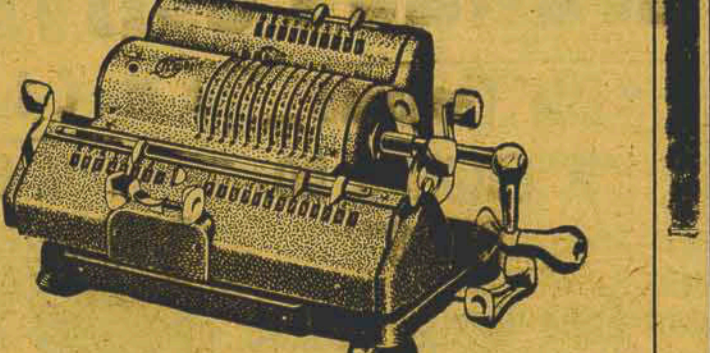

Cartas com dados esclarecedores sobre a firma e previsão de venda mensal, para:

CAIXA POSTAL 3641 - SÃO PAULO - S. P.

Guarda-se completo sigilo

F N M ALFA ROMEO MILANO F N M

EVARISTO COMOLATTI & CIA. LTDA.

PEÇAS E ACESSÓRIOS PARA "FNM ALFA ROMEO"

Afim de melhor atender a nossa distinta clientela, comunicamos aos Amigos e Fornecedores nossas novas instalações, onde teremos o máximo prazer em servi-los.

Av. Alcantara Machado, 835 (Radial Leste)

LOJAS: R. Piratininga, 880 - Fones: 34-5912 - 36-9070

ESCRITÓRIO: Rua Piratininga, 896 - Fone 34-9426

Endereço Telegráfico: "COMOLATTI" São Paulo.

Esperando contar sempre com a honrosa preferência, agradecemos

EVARISTO COMOLATTI & CIA. LTDA.

FÁBRICA DE ESQUADRIAS

Firma conceituada, com longa experiência de materiais de construções, podendo oferecer referências no Rio e em São Paulo, deseja entrar em contato com fábrica de esquadrias, para distribuições dos produtos na praça do Rio de Janeiro.

Tratar com **SANTOS PARENTE COMERCIO E INDUSTRIA LTDA.** — Av. Nilo Peçanha, 12 — salas 413 e 414. — Telefones: 42-7341 e 42-2586.

Discurso da Prof. Olga Brasil, exaltando a memória dos correligionários desaparecidos quando da Convenção do P.S.D.

A mulher catarinense reverencia neste instante, os valorosos defensores de nossa Bandeira, que a Providência levou para o seu seio, recebendo-os na eterna glória, como tributo à virtude, que durou uma existência inteira, de belos serviços prestados, onde única e constantemente, o ideal de bem servir, confortava não só o espírito, como a vida dando-se inteiramente, e suavizando-os em suas vicissitudes.

A mulher catarinense levará seu pensamento aos céus, congregado por todos os pensamentos desta gloriosa legião pesadista, para num preito de gratidão, lembrar nesta magna convenção de 58, os companheiros de jornada, já desaparecidos, mas que, na realidade, ainda vivem, perpetuados pelo que deixaram de nobre, de edificante nos anais da vida política de sua terra, na

admiração consagrada dos que, ainda hoje, recordam seus nomes, como modelos de verdadeiros homens públicos, na luta incessante em busca do bem comum.

Senhores convencionais! Nossa mensagem de saudade aos companheiros desaparecidos, depositamos no saudoso correligionário Sr. Nicolau Baddo, do município de Nova Trento, o mais recente dos companheiros que nos deixou.

Que seja ele portador na eternidade, de nossa mensagem a todos quantos já se foram do nosso convívio.

Silenciemos por uns instantes nossas palavras.

Volvemos o olhar para o passado, e, num minuto de silêncio, de pé, reverenciamos a memória deles.

Ô * O

Estes, mesmo longe de todos nós, dão-nos a continuidade de suas próprias obras.

As sementes que plantaram em boa terra, fertilizada pelos bons princípios de Democracia, fecundaram novas árvores, que já agora, dão frutos e flores, ornamento sadio, cuja seiva é a dos velhos mestres, orientadores seguros, pela experiência dos longos anos.

Se a teoria convence, mais se solidifica com a experiência dos tempos, concretizando-a.

Os homens que nos deixaram, sempre conduziram seus discípulos, pelo reto caminho do dever, a fim de sempre unidos, chegarem ao pé da montanha, para que, de lá, para o final, o mais difícil da escalada, pudessem seguir com olhar confiante, até o alto, na esperança de abraçar a desfraldada bandeira triunfal, que de braços abertos, sempre recebe a todos, estando hoje, para felicidade nossa, aqui, vivamente presente, na figura do brasileiro de quem a nação inteira se orgulha — o Senador

Nerêu Ramos.

Nossos companheiros desaparecidos conviveram bem e muito com o ilustre Senador Nerêu Ramos. Sabiam de suas preferências exclusivas de elevar, acima de tudo a cultura do povo, tranquilizando principalmente os mais humildes, estimulando-os e despertando neles, o direito igual de agir e construir com o valor de suas próprias mãos.

Eis porque o Partido Social Democrático continua o mesmo trabalho de elevação integral, buscando aprimorar em toda parte, o que fôra executado a anos, mas que, talvez, para servir de lição a alguns, ficou-se para sentirem, no amargor de uma derrota, uma nova força impulsionadora, para soerguer a luta e seguir avante.

Na vida, disse um escritor — não importa aquele que cai, mas o que importa é não ficar em

CASA

Vende-se uma nova e desocupada na rua do Clube do Penhasco. Tratar na rua Silva Jardim, 187.

SALAS

ALUGA-SE VÁRIAS EM PRÉDIO TERREO E CENTRAL, INFORMAÇÕES NO TELEFONE 3512.

DR. ESMERALDO CASSETARI

CIRURGIO DENTISTA

Clinica - Prótese - Cirurgia
Horário: 8 às 11 horas e das 16 às 18 horas — Diariamente.

Consultório: Rua Conselheiro Mafra 53 — Fone 3678. Ao lado de "A Gazeta"

A fala da prof. Olga Brasil

meio da caminhada. começando a jornada que já passou do meio da caminhada, quando aqui estamos novamente, re-



"Quatro Planos no Espaço", é o nome que o escultor norte-americano Alexandre Calder deu para a escultura abstrata que recentemente criou.

do a vitória nos sorriu na cidade de Joinville.



Recomeçamos a jornada, assim como uma nova aurora a nos sorrir:

Uma nova aurora para expansão de nossos sentimentos de bem servir para felicidade de nossa terra e de nossa gente.

15 de junho de 1958

CINE RITZ

Convenção do P.S.D.

Aviões com Radar para o sistema de defesa dos Estados Unidos



Bethpage, Nova York — O primeiro modelo em produção regular do "Tracer WF-2" da Marinha dos Estados Unidos avião de radar com base em porta-aviões, é visto acima durante um vôo de experiência. Ao fundo vê-se o protótipo do modelo, que efetuou os primeiros testes. Projetado para ampliar o raio de ação do sistema de defesa dos Estados Unidos, por meio de informações através do radar, o novo avião está sendo construído na fábrica da "Grumman Aircraft Engineering Corporation" em Long Island. A cúpula do "Tracer" abriga equipamento de longo alcance de localização de aviões, medindo 9 metros de comprimento por 6 de largura. O equipamento eletrônico do avião foi fabricado pela "Hazeltine Corporation" de Little Neck, Nova York.

HOJE RITZ — HOJE
DON MURRAY — ANTHONY FRANCIOSA
EVA MARIE SAINT — LLOYD NOLAN em:
Proibido até 18 anos! CINEMASCOPE

O FILME QUE É UM NOVO MARCO NA HISTÓRIA DO CINEMA:

"CARCERES SEM GRADES"

OS TORMENTOSOS DIAS DE UM VICIADO, NARRADO COM ARTE E SENTIMENTO! PREMIADO EM CANNES E ACLAMADO NO MUNDO!

CINE RITZ — PRÓXIMA SEMANA
— A REVOLTA DOS MAU-MAU —

UM FILME CORAJOSO, REAL, Impressionante!
"SANGUE SÔBRE A TERRA"
Filmado na África, em Technicolor
com: **ROCK Hudson — DANA Wynter**
— SIDNEY Poitier

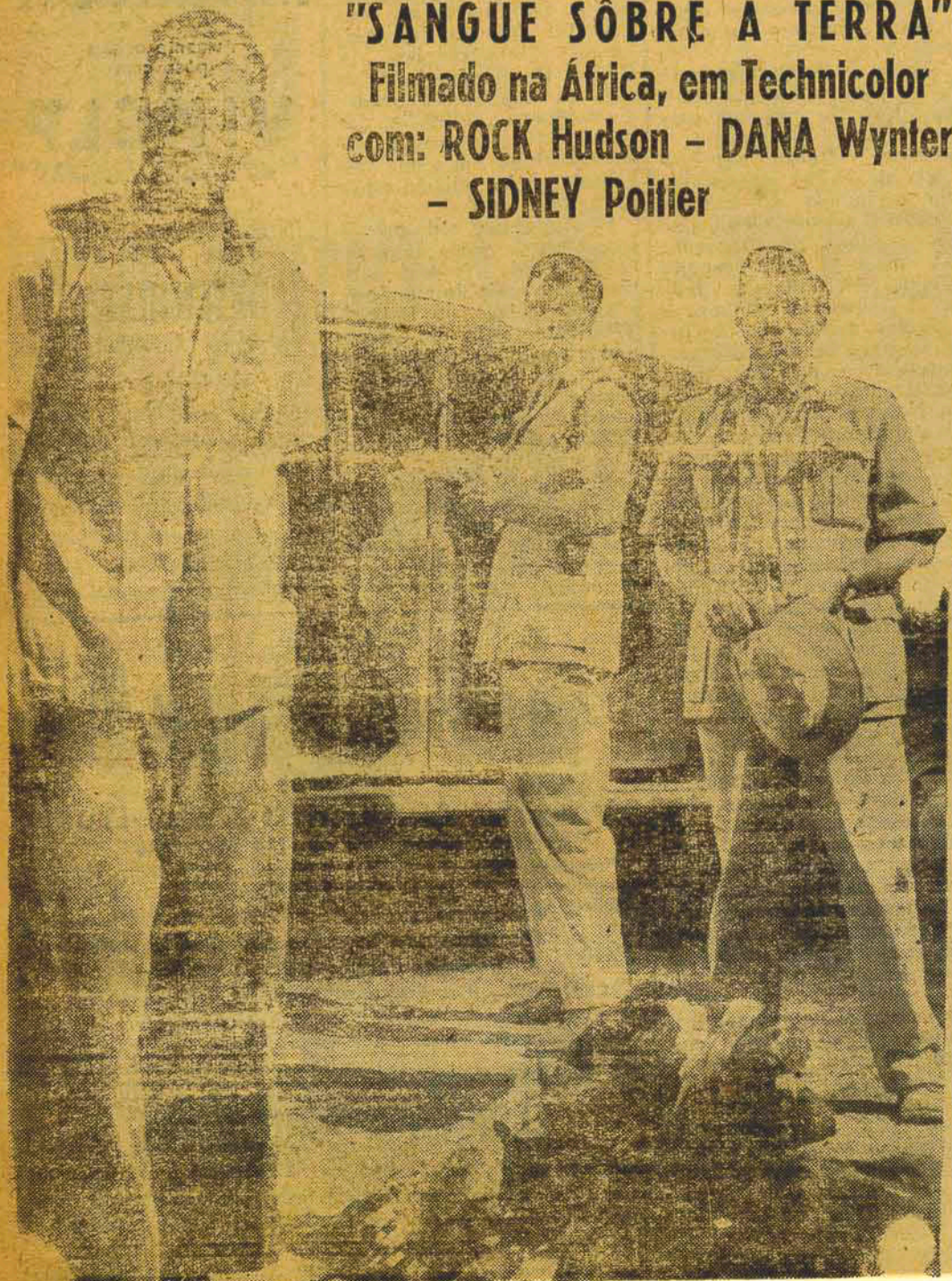

SÃO JOSÉ — HOJE
Os poemas, os amores, os triunfos e

"As Aventuras de OMAR KHYAM"
em Vista-Vision — Technicolor
estrelando — Cornel Wilde — Debra Paget — Machael Rennie — Juan Taylor — Raimond Massey — John Derek e Yma Sumac

Um filme intensamente belo e apaixonante que conta as aventuras do famoso poeta OMAR KHYAM!

CINE SÃO JOSÉ — 6.ª FEIRA
— Pré - Estréia —

CHOCANTE REAL!
EXPRESSIVAMENTE HUMANO!
VERDADEIRAMENTE DRAMÁTICO!
IMPRESSONANTEMENTE VIOLENTO!
"JUVENTUDE TRANSVIADA"
em Cinemascope - Technicolor - com
Natalie Wood — Sal Mineo — Jam Backus — Ann Doran e JAMES DEAN
(O grande astro de "Vidas Amargas")
Proibido até 18 anos!

HOJE, Cines RITZ - SÃO JOSÉ INTEIRAMENTE EM TECHNICOLOR!

Grande Festival Tom e Jerry

Está Chegando ...
"A CALDEIRA DO DIABO"

Lana Turner - Diane Varsi - Arthur Kennedy - Lloyd Nolan - Terry Moore

EM CINEMASCOPE"
AGUARDEM:



A Linha Completa

Dos Famosos Rádios, Eletrolas e Alta Fidelidade



MULLARD

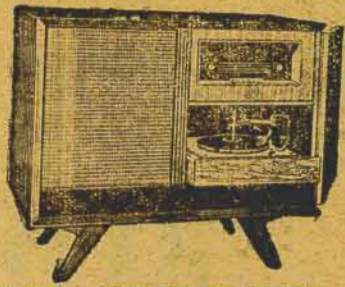

ALTA FIDELIDADE

Está Agora Integrada na 3ª Modelar (Trajano, 29)

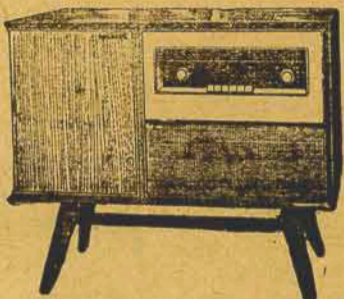

MODERNÍSSIMA E PERFEITA
ELETROLA EM MOVEL
MARFIM NACIONAL

O Estabelecimento Primoroso que se Orgulha de só Vender

O que de Melhor Categorizado Existe em Artigos para o Lar

E em Condições Modelarmente Facilitadas



MODELO CLÁSSICO DE
RECEPTOR DE MESA



PARA BATERIA DE 6 VALVU-
LAS - IDEAL PARA O CAMPO



É O RÁDIO DE CABECEIRA
IDEAL - POTENTE E DE
CUSTO REDUZIDO

Remedios Brotam na Terra CINEMAS

(Cont. da 2.ª página) colcha de amostras de solo
maneira que se mostre cli-
nicamente útil. constitui um método notá-
vel, pela sua rapidez e pro-
dutividade, das pesquisas e

produção de antibióticos, em
comparação com os méto-
dos mais antigos. A histó-
ria da Terramicina é uma
demonstração patente de
tal fato, em comparação com
a descoberta da penicilina.

A descoberta acidental da
penicilina foi anunciada em
1929, por Sir Alexander Fle-
ming. No entanto, o antibió-
tico só foi usado, clínica-
mente, pela primeira vez,
em 1941 e sua produção em
larga escala só se tornou
possível alguns anos mais
tarde. A descoberta da Ter-
ramicina, ao contrário, foi
como se viu acima, resulta-
do de um programa de pes-
quisas rigorosamente orga-

nizado e executado. A des-
coberta foi anunciada em
janeiro de 1950. O novo an-
tibiótico foi rigorosamente
estudado em todos os gran-
des centros de pesquisas dos
E. U. e lançado ao uso
clínico geral alguns meses
depois. Um ano e meio de-
pois, apenas, a Terramicina
já estava amplamente acei-
ta, no tratamento de grande
número de infecções, crôni-
cas e agudas. Atualmente,
sabe-se que a Terramicina
é eficaz contra mais de cem
enfermidades que atacam o
homem e, além disso, está
sendo amplamente emprega-
da na medicina veterinária e
na nutrição animal, e está
tornando cada vez maior sua
importância no tratamento
de enfermidades que atacam
as plantas.

(Kestern News)

BROCAS PARA PERFURAÇÃO DE ROCHA EM:

SANDVIK
Coromant

PEDREIRAS
MINERAÇÕES
OBRAS PÚBLICAS

ATLAS COPCO BRASILEIRA S. A.
RUA PORTO ALEGRE
AV. PRESIDENTE FRANKLIN ROOSEVELT, 529

ÁGUA MINERAL NATURAL IMPERATRIZ

SYLVIO ORLANDO DAMIANI & CIA. LTDA. tem a hon-
ra de comunicar à sua seleta freguesia que vêm de ser distingui-
dos com a distribuição da conhecida ÁGUA MINERAL IMPE-
RATRIZ para os municípios de Florianópolis, São José, Palhoça
e Biguaçu e que mantém estoque permanente da mesma em seus
depósitos, às ruas

São Jorge, 14 — Telef. 30-19

24 de maio, 582 (Estreito) Telef. 30-18

CLUBE RECREATIVO 6 DE JANEIRO ESTREITO

O CLUBE 6 DE JANEIRO, AS-
SOCIANDO-SE AS MANIFES-
TAÇÕES DE PEZAR PELO IN-
FAUSTO ACONTECIMENTO
QUE ENLUTOU A SOCIEDADE
CATARINENSE, RESOLVEU
SUSPENDER AS FESTIVIDA-
DES PROGRAMADAS PARA O
DIA 28 DO CORRENTE, LEVAN-
DO AO GOVERNO DO ESTADO
E AS EXMAS. FAMILIAS DOS
ILUSTRES HOMENS PUBLICOS
JORGE LACERDA, NERÊU RA-
MOS E LEOBERTO LEAL, SUAS
SENTIDAS CONDOLENCIAS.

A DIRETORIA

CLEO MOORE
— em
A VIGARISTA
— Cens.: até 18 anos —

ROXY
às 2 horas
... E TUDO INDICA BERLIM —
Gordon Howard e Irina Garden
GATILHO RELAMPAGO — com
Glenn Ford
O TERROR DOS MARES —
12.º e 13.º Episódios.
— Cens.: até 10 anos —
* * *

às 7½ horas
VEIO DO ESPAÇO — Com
William Lundigan - Barbara Rush
A PENSÃO DA D. STELA —
com a Jyme Coste - Maria Vidal
— Cens.: até 14 anos —

GLORIA Estrelito
às 2 - 4 - 7 - 9 horas
Ana Bertha Lepe - Abel Salazar
e apresentando a nova sensação:
Evangelina Elizondo — em
TROPICANA
Mexiscope - EastmanColor
— Cens.: até 10 anos —

IMPERIO Estrelito
às 2 horas
GATILHO RELAMPAGO — com
GLEN FORD
O TERROR DOS MARES —
12.º e 13.º Episódios
... E TUDO INDICA BERLIM —
com GORDON HOWARD.
— Cens.: até 10 anos —
* * *

às 8 horas
A UM PASSO DA ESCRAVIDÃO
com Harald Maresch.
PREFERI A LIBERDADE —
com Harry Townes.

OCASIÃO
Vende-se uma passagem de ida
e volta ao Rio, por Convair, por
apenas Cr\$ 4.800,00. Preço real
Cr\$ 5.953,00.
Tratar nas Casas Pernambuca-
nas, com o sr. Osvaldo.

SÃO JOSÉ
às 10 horas — MATINADA
O 1.º Festival "TOM E JERRY"
em Cinemascope e Technicolor
— Cens.: até 5 anos —
* * *

às 1½ - 3½ - 7 - 9 horas
Cornel Wilde - Debra Paget -
Michael Rennie - Yma Sumac
— em
**AS AVENTURAS DE
OMAR KHAYAM**
VistaVision - Technicolor
No Programa:
O Esporte na Tela — Nac.
Metro Jornal — Atualidades.
— Cens.: até 5 anos —

UFEZ
às 2 horas
O 1.º GRANDE FESTIVAL EM
"CINEMASCOPE":
TOM E JERRY
Inteiramente em Technicolor
— Cens.: até 5 anos —
* * *

às 4 - 7 - 9 horas
Anthony Franciosa — Eva Marie
Saint - Don Murray - Lloyd
Nolan — em
CARCERES SEM GRADES
— Cinemascope —
No Programa:
Atualidades Atlântida — Nac.
— Cens.: até 18 anos —
* * *

CINE CLUB
(Capoeiras)
às 8 horas

ECZEMA
Não permita que eczemas, erupções,
micoseas, manchas vermelhas, triel-
ras, acne ou "psoríasis" estraguem
sua pele. Peça Nixoderm ao seu far-
macêutico hoje mesmo. Veja como
Nixoderm acaba com a coceira em 7
minutos e rapidamente torna sua
pele macia, clara e aveludada. A
sua garantia é a sua maior
proteção

Restaurante - Bar - Confeitaria

CAIÇARA

Rua Tenente Silveira, 25 -- Teletone 2481

BRASILIA: BANCOS, COMERCIO E IND.

O Distrito Federal de Brasília surge nas estatísticas oficiais referentes ao primeiro semestre de 1957 através do movimento realizado por suas quatro agências de bancos. A futura Capital da República, para onde não afluíram ainda nenhum banco estrangeiro, já se coloca, quanto ao número de instituições de crédito, em posição superior aos Territórios do Rio Branco, Amapá e Rondônia e em situação equivalente ao Território do Acre, nos quais se acham instaladas, desde algum tempo, respec-

tivamente, 2, 3, 3, e 4 agências de bancos.

A 30 de junho do ano passado, havia mais dinheiro em caixa nos bancos de Brasília do que em muitas centenas de velhos municípios brasileiros. Totalizando quase 90 milhões de cruzeiros, inclusive 36 milhões em moeda corrente, as disponibilidades bancárias eram à ocasião superiores aos saldos apresentados no Rio Branco e em Rondônia e ficavam bem próximas dos registrados no Acre e no Amapá. O valor dos depósitos alcançava 33 milhões

de cruzeiros e o dos empréstimos, 27 milhões de cruzeiros, destacando-se destes 5 milhões concedidos às indústrias e 3,4 milhões ao comércio.

As atividades comerciais e industriais de Brasília, ainda na sua fase inicial de desenvolvimento, têm diminuído expressão. Os levantamentos realizados no Núcleo dos Bandeirantes, onde estão concentradas aquelas atividades, revelaram a existência de 93 estabelecimentos de comércio, distribuídos pelas seguintes categorias: 30 de secos e mo-

lhados, 15 de tecidos e armarinho, 9 restaurantes, 8 bares, 8 de materiais de construção, 5 mercearias, 5 açougues, 3 farmácias, 2 de autopeças, 1 papelaria e livraria, 1 tipografia e 1 de artefatos de cimento.

pouco mais. Contam-se também 10 estabelecimentos do ramo industrial e de prestação de serviços: 2 padarias, 1 serraria, 3 oficinas mecânicas, 3 mercearias e 1 de artefatos de cimento.

ANÚNCIOS

EM

JORNALIS
REVISTAS
EMISSORAS

COLOQUE-OS EM QUAL-
QUER CIDADE DO BRASIL

REP. **A.S. LARA.**
RUA SENADOR DANTAS 40 - 5º AND.
RIO DE JANEIRO - D. F.

AUXILIAR DE ESCRITÓRIO

Precisa-se de bom datilógrafo e com conhecimentos de Contabilidade Mecanizada — Apresentar-se diariamente à rua Jerônimo Coelho, 1º sala 5 — das 8 às 12 horas e das 14 às 18 horas. Com o sr. Joaquim Pereira de Abreu.

Dr. OTTO FREUSBERG

Diagnóstico e Tratamento das moléstias dos olhos Neuro-Oftalmologia e Ortóptica.
Cirurgia do globo ocular e Operações plásticas nos anexos dos olhos.
Traumatologia ocular e Eletroímã Gigante.
Casa de Saúde "SÃO SEBASTIÃO"
Florianópolis, Tel.: 3153

Partido de Representação Popular CONVENÇÃO MUNICIPAL

De conformidade com o que estabelece o item II do artigo 62 dos Estatutos, esta Presidência convoca pelo presente em caráter EXTRAORDINÁRIO, todos os filiados do Partido de Representação Popular residentes neste município para reunirem-se em CONVENÇÃO no dia 22 do corrente às 9 horas da manhã em sua sede à rua Conselheiro Mafra nº 33 — 1º andar, a fim de deliberarem sobre a ORDEM DO DIA constante dos seguintes assuntos:

- a) — Preenchimento dos cargos vagos no Diretório.
- b) — Escolha dos candidatos à Câmara Municipal no próximo pleito eleitoral — composição da chapa completa.
- c) — Outros assuntos de caráter político e administrativo.

Cidade de Florianópolis, 10 de Junho de 1958
Capitão Oswalda Cordeiro
Pres. do Dir. Mun.

ASSOCIAÇÃO DA INDÚSTRIA E COMÉRCIO DE RIO DO SUL - S.C.

Sede Social: Av. 7 de Setembro — Prédio Kriek
Recebemos:

COMISSÃO ESPECIAL DE ENERGIA ELÉTRICA NOTICIÁRIO

A COMISSÃO DE ENERGIA ELÉTRICA participa a adesão à solução da Usina CANOAS, das seguintes personalidades:

- Gustavo Stamm Blumenau
- Prefeito Municipal de Lajes
- Cúria Metropolitana de Lajes
- Biretor do "Guia Serrano" de Lajes
- Prefeito Municipal de Curitiba
- Presidente da Associação Rural de Curitiba
- Prefeito Municipal de Bom Retiro
- Prefeito Municipal de Ibirama
- Presidente do Diretório Municipal do P.S.D. de Rio do Sul
- Presidente do Diretório Municipal do P.T.B. Rio do Sul
- Presidente do Diretório Municipal do P.S.D. de Lajes
- Presidente do Diretório Municipal do P.L. de Lajes
- Presidente do Diretório Municipal do P.T.B. de Ibirama
- Presidente da Federação da Indústria de Florianópolis

DEPUTADOS:
Dr. Orlando Bertoli
Elias Adame
Outrossim, comunica haver recebido do Sr. Diretor da Divisão de Águas, o seguinte telegrama:

263 Resposta seu rádio nove dois informe ser impossível meu comparecimento mesa redonda tratará aproveitamento Canoas pt Solicito me informar data reunião para que possa examinar possibilidade ENVIAR UM TÉCNICO REPRESENTANDO ESTA DIVISÃO pt Atenciosas Saudações

WALDEMAR JOSÉ DE CARVALHO
Diretor Divisão de Águas

Rio do Sul, junho de 1958

A COMISSÃO

Aceita-se Encomenda

DE
Tortas de Requeijão
Tortas de Crocante
Tortas de Natas Batidas
Tortas de cremes de todas as qualidades.
Bolos simples e pão-de-ló
Petiscos para bares como camarão a palito, pastéis, etc. e para festinhas americanas.
Informações na casa do
PINTOR DE BLUMENAU

CIMENTO METALURGICA ATLAS S/A

PERDEU-SE

Pede-se à pessoa que achou um Relógio de ouro de senhora, a especial fineza de entregar no escritório da firma M. R. Bott & Cia, no Edifício Montepio 3.º andar, sala 301, a qual será bem gratificada.

Vê pelo

EPAL

Esmalte

EXTRA RENNER

Não possui poderes mágicos...

...mas pinta tudo, do gradil de entrada até a porta dos fundos.

Durabilidade, resistência, brilho e rendimento são qualidades dobradas no

ESMALTE EXTRA RENNER

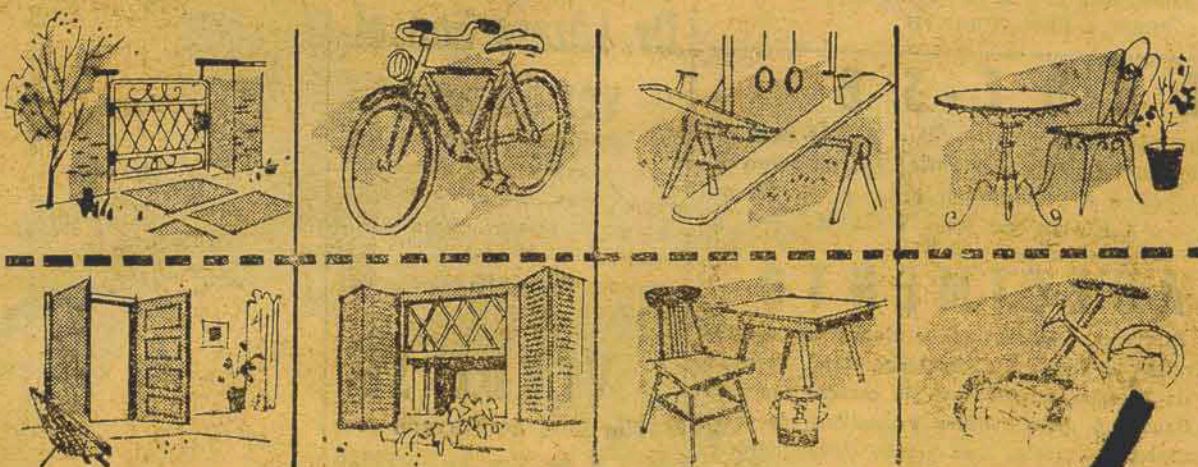

Os técnicos em pintura vão lhe informar que o Esmalte Extra Renner lhe oferece tudo o que as melhores tintas oferecem e... mais alguma coisa!
Resolva todos os problemas de pintura com o Esmalte Extra Renner — a tinta para mil e uma finalidades!

Lembre-se:

Em matéria de pintura quem dá as tintas é

RENNER

RENNER HERRMANN S. A.

Indústria de Tintas e Óleos
Porto Alegre

MEYER & CIA.

Filial: Rua Conselheiro Mafra, 2
End. Teleg.: MEYER
Telefone: 3711

Matriz: Rua Felipe Schmidt, 33
Distribuidores para o Estado de Santa Catarina

LAPORTA

SEU HOTEL EM

FLORIANÓPOLIS

ESMERADO SERVIÇO DE RESTAURANTE

PRAÇA 15 DE NOVEMBRO

Discurso do Vereador Carmelo Faraco na Câmara Municipal

Discurso pronunciado na Câmara Municipal pelo Vereador Carmelo Faraco, quando da homenagem prestada por aquela Casa aos eminentes Senador Nereu Ramos, Governador Lacerda e Deputado Leoberto Leal, trágicamente desaparecidos em desastre aviatório.

Exmo. Sr. Presidente da Câmara Municipal de Florianópolis.

Exmo. Sr. Prefeito da Capital.

Senhores Vereadores.

Senhores,

Ainda temos em nossas retinas, os lutosos acontecimentos dos primeiros dias desta semana fatídica, quando a família catarinense, diante do impacto da morte violenta de seus ilustres filhos, chorou frente aos despojos daqueles que em vida se chamaram Governador Jorge Lacerda, Senador Nereu Ramos e Deputado Leoberto Leal.

Complementando ainda o quadro desolador, devemos deplorar a perda de todas as vítimas do desastre de Vila Murici, destacando-se entre eles, as pessoas de Sidney Nocetti e D. Elza Scheidmantel, pertencentes a famílias ilustres de nossa Capital; esta última, dedicada esposa de nosso prezado conterrâneo, Sr. Rudolfo Scheidmantel, do alto comércio de Florianópolis e o primeiro, jornalista emérito, chefe de numerosa e agora desolada família.

Também o ensino brasileiro, e a Companhia de Jesus, na pessoa do Revmo. Padre Paulo Gomes, Reitor da Casa dos Jesuítas de Curitiba, lamenta a perda de insigne educador, que já nesta cidade, pregando retiros, granjeara numerosos amigos.

Do Partido de Representação Popular, dois eminentes vultos de seu Diretório Nacional sucumbiram; os Drs. José Carlos Serra e Paulo Bandeira, que tinham vindo a Florianópolis, debater assuntos políticos com

seus correligionários, demonstrando assim interesse por nossos problemas e que pagaram com a vida a sua dedicação à política elevada e sobranceira dos idealistas.

Deploremos com profundo pesar, a perda de dois colegas bancários, colhidos pela morte no cumprimento do dever. Os Srs. Ricardo Magalhães e Nelson Cartaxo, funcionários do Banco do Brasil, vindos no último sábado a serviço e que regressavam, também em objeto de serviço, à Capital da República.

Permiti, Senhores, que nos detenhemos em alguns dos vultos acima pois, por coincidência do destino, havíamos estado em contato com os mesmos, algumas horas antes.

Os colegas Ricardo Magalhães e Nelson Cartaxo, às quinze horas daquele dia fúnebre, conversavam conosco na Agência local do Banco do Brasil.

Voltavam para o Rio, encantados e enamorados da beleza de nossa Florianópolis.

Queriam levar, e levaram para suas esposas e seus familiares, algo de nossa terra e por nossa sugestão, adquiriram rendas típicas, como presentes catarinenses.

A eles, bancários mortos no cumprimento de seu dever de ofício, nossa sentida homenagem.

Que poderíamos dizer agora, a respeito dos eminentes políticos catarinenses, unidos agora no sono eterno da morte?

O Deputado Leoberto Leal, político jovem, com larga folha de serviços prestados a S. Catarina, destacava-se por seu dinamismo e entusiasmo pelos justos interesses de sua terra.

Na Comissão de Economia da Câmara, era parlamentar dos mais inteligentes e estudiosos de nossos problemas de base, como o do carvão, energia elétrica,

Municipal

trigo e petróleo. Despontava no firmamento político catarinense, como astro de primeira grandeza e seria fatalmente levado a postos mais elevados, não fosse a interrupção brusca de sua preciosa existência.

A sua distinta família, as condolências sentidas do Partido Democrata Cristão, que tenho a honra de representar nesta Casa.

Nereu Ramos não era somente um nome catarinense. Sua fama, seu conceito, sua cultura, sua austeridade, haviam transpassado as fronteiras do Estado, espalhando-se por todo o Brasil e no exterior.

Como político era habilidoso, enérgico e trabalhador, conduzindo em sua época, as rédeas do Estado com pulso firme e sem desfalecimentos, penetrando pelas madrugadas no Palácio do Governo, em labor dando exemplo aos jovens que a fibra herdada de seus ancestrais, continuava com a mesma veemência em sua pessoa.

As vésperas do dia sinistro de segunda-feira, em magnífico discurso, pregava a paz e a concórdia, dizendo aos seus correligionários que não tirassem os olhos do alto, pois o homem que perde a Fé não mais trabalha pelo Bem Comum, recomendando ainda a submissão à vontade de Deus, Suprema Autoridade que preside os destinos dos Povos.

Seu último discurso foi um hino de louvor a S. Catarina.

VOE PELA KEAL

VENDE-SE

Vende-se uma casa de madeira na rua Clemente Rovere (antiga tico-tico) A tratar com o proprietário no SAPS Rua — Estefano Becker N. 116 (Canto).

LEIA EM NOSSA NOVA EMBALAGEM COMO SE PREPARA UM BOM CAFÉZITO

Dr. Lázaro Gonçalves de Lima

Cirurgião - Dentista
Avisa seus clientes e amigos que de regresso da Capital Federal, reassumiu a sua clínica odontológica.
Consultório e Residência Rua Bulcão Viana, 87

VENDE-SE

Um Lote de Terreno com 10 x 9, no fim da Servidão Carvalho. Preço 11.000,00 com água e Luz todo cercado. Tratar com José N. Vieira, na Escola Industrial ou a Rua Clemente Rovere 28 fundos.

MATERIAIS PARA CONSTRUÇÕES METALÚRGICA ATLAS S/A

Deodoro 33 — Fone: 3740

AVISO

A rifa de um LOTE DE TERRA, em Benefício da Construção da pobre IGREJA DE SERRARIA, foi transferida para o dia 24 de dezembro.

DATILO'GRAFA

Sendo boa datilógrafa, você encontrará ótima oportunidade na Associação de Auxílio Mútuo de Santa Catarina, no Estreito, à rua Santos Saraiva N. 388, 1.º andar, sala N. 4.

mesma simplicidade que tanto o caracterizava.

Ao meio do Governo Irineu Bornhausen iniciamos conversações tendentes e levantar sua candidatura ao Governo do Estado. Em churrasco memorável no Estreito, agradecendo referências que nos fizera o brilhante parlamentar, saímos do fato de termos sido saudados quicá pelo futuro Governador de S. Catarina.

E não nos enganamos. Seguiram-se jorna da s inesquecíveis, quando em companhia de Fernando Bastos, Hélio Caldeira e Luiz de Souza, fomos a Blumenau, num dos maiores comícios pré-eleitorais, lançar-lhe a candidatura ao cargo de primeiro dirigente estadual.

Desvanecemos a lembrança de termos sido nós do Partido Democrata Cristão, os primeiros a lançar-lhe a candidatura oficial, apoiada mais tarde pelo P.R.P., P.S.P., P.L. e U.D.N.

Na campanha política, inúmeras vezes ouvimos-lhe a voz vibrante, repleta de patriotismo, numa pregação viva e impar em S. Catarina, sem quaisquer vestígios de ataques pessoais, empolgando o Povo catarinense, o qual, generoso, nas urnas livres de 1955, consagrou-lhe o nome para Governador do Estado.

Quis Deus, em seus profundos arcanos que no último jantar de Jorge Lacerda, estivéssemos presentes, acompanhado dos Drs. Hélio Caldeira Rubens Neves e Norberto Ungaretti.

Naquela noite de domínio, exatamente vinte e quatro horas antes da morte do nosso Governador, relembramos todos os episódios mais relatados.

Guardamos na memória, a alegria daquele amigo que se foi, as situações difíceis que se deparava e o modo inteligente como as contornava com habilidade de político de mão cheia.

Sua vocação era mesmo a Política.

Sua esposa, hoje transformada em verdadeira estatua da dor e que com ele compartilhava dos momentos difíceis, ouviu-o encantada, dando o seu testemunho das lutas e cansaças

quer no Rio, quer em S. Catarina.

A saída, última vez que o vimos com vida, insistimos numa solução imediata para assuntos relacionados com o nosso Partido.

Num gesto que era típico seu, Jorge Lacerda nos abraçou, reafirmando-nos sua amizade e prometendo recompor com urgência o seu Secretariado, para iniciar nova vida política em S. Catarina.

Afora das lides políticas, quando se defendem interesses partidários, admirávamos em Jorge Lacerda, a qualidade mais exuberante de sua invulgar personalidade.

Era a bondade irradiante de sua pessoa.

E assim como viveu fazendo o Bem, não cultivando o ódio, amando a todos, mórmente os humildes, terá por certo cumprido a determinação evangélica do "Amai-vos uns aos outros".
Senhores Vereadores.

Os três grandes homens públicos desaparecidos pertenciam a Partidos diferentes. O espectro da morte os uniu, como juntou todo o Povo de S. Catarina na dor comum que o trágico desastre nos trouxe.

Curvemo-nos reverentes à vontade do Criador em seus insondáveis desígnios.

Oremos pelas almas daqueles que receberam em seu último instante de vida terrena, a absolvição do Ministro de Deus, Padre Paulo Gomes, seu companheiro de infortunio.

Deputado Leoberto Leal.
Senador Nereu Ramos.
Governador Jorge Lacerda.

O adeus e a saudade do Partido Democrata Cristão.

VENDE-SE

Uma casa na Rua Brigadeiro Silva Paz, n.º 17, chácara de Espanha. Preço Cr\$ 1.300.000,00. Tratar na mesma.



PARA INICIAR UM ÓTIMO NEGÓCIO... OU MODERNIZAR SUA TORREFAÇÃO

TORRADOR LILLA

PARA CAFÉ a ar quente

Resultado de 40 anos de experiência na produção de torradores para café. Terra em 20 minutos, preservando integralmente o sabor e o aroma do café, com ótimo economia. A eletricidade, a gás ou Diesel. Também torra cacau, aveia, amendoim, cevada, casca de café, soja, etc. Preços acessíveis e facilidades de pagamento. Peçam prospectos.

Indústria Brasileira

- TEMOS TAMBÉM:
- Moinho e elevadores para café.
- Balanças e cutras
- máquinas.

FABRICANTE:

GEA LILLA de Máquinas

INDÚSTRIA E COMÉRCIO

Fundada em 1918

rua Piratininga, 1337 - Box 1230 - S. Paulo
Oficinas e Fábrica em Curitiba - S. Paulo

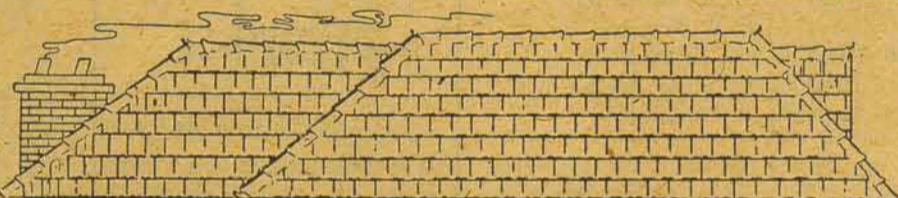

REALIZE SEU SONHO



Construa sua casa própria financiada pela

CAIXA ECONÔMICA FEDERAL de Santa Catarina

R. Conselheiro Mafra, 60 - Rua 24 de Maio, 1221

- CENTRO -

- ESTREITO -

CURSO DE ADMISSÃO AO GINÁSIO E ESCOLA DE COMÉRCIO

Matrículas abertas à Avenida Hercílio Luz, 35. Início das aulas, dia 1.º de Julho. Aulas diurnas e noturnas.

CURSO PRÉ ESCOLAR

Matrículas abertas à Avenida Hercílio Luz, 35. Início das aulas dia 1.º de Julho. (Crianças de 5 a 8 anos) Horário: das 10 às 11 horas.

Sociedade Carnavalesca "Tenentes do Diabo" EDITAL

De ordem do senhor presidente da Sociedade Carnavalesca "Tenentes do Diabo" venho por intermédio do presente convidar a todos os interessados, a apresentarem até o dia 15 de julho próximo, os desenhos ou maquetes de carros alegóricos ou de mutação que deverão desfilar no próximo carnaval a fim de que sejam os mesmos encaminhados a uma comissão para as devidas aprovações.

Antonio Manoel Luiz — 1.º Secretário

CORRIDA DA FOGUEIRA DE 1958

De conformidade com o calendário desportivo da Federação Allética Catarinense, teremos na próxima terça-feira, à noite, a tradicional Corrida de Fogueira, prova de fundo que como sempre reúne na noite de São João os mais experimentados "ases" do pedestrianismo barriga-verde. Grande número de atletas desta Capital estarão presentes à disputa. De Blumenau virão vinte e quatro atletas, sendo quinze do Grêmio Professor Trindade e nove do Olímpico que foi o vencedor da última disputa. O grande duelo da rústica de depois de amanhã já se sabe que será entre os allétas Silvio, do Caravana, e Waldemar Tiago, do Grêmio, ambos em forma, sendo que o atleta blumenauense tudo fará para se desferrar dos dois reveses que lhe impôs recentemente o notável atleta da nossa Base Aérea.

FUTEBOL · TENIS NATAÇÃO · TURFE

O ESTADO

NO MUNDO DOS ESPORTES

· ATLETISMO · REMO · BASQUETE · VELA

Estreia no campeonato o Tamandaré

ADVERSÁRIO DO ALVI-RUBRO O ESQUADRÃO DO FIGUEIRENSE QUE NÃO FOI BEM SUCEDIDO NA ESTRÉIA, PERDENDO PARA O BOCAIUVA POR 3 x 2 - OS PROVÁVEIS CONJUNTOS PARA O CHOQUE DESTA TARDE.

Contra um Figueirense sequioso da reabilitação, estréia, esta tarde, no Campeonato Citadino de Profissionais de 1958, o esquadrão do Tamandaré. O clube alvi-rubro do Estado não conseguiu, mais uma vez, armar um grande quadro, mas mesmo assim irá às lutas confiante no alto espírito de luta de seus defensores, buscando com todas as suas energias entrar na marcha dos chamados grandes clubes, e, assim evitar o último pôsto.

O Figueirense pisará a cancha como franco favorito. Tem mais quadro o alvi-preto, devendo, no entanto, empregar tudo para vencer, mas vencer bem, a fim de apagar a má impressão deixada no seu jogo de estréia, quando foi suplantado pelo "onze" do Bocaiuva pelo escore de 3 x 2.

Espera-se uma boa disputa na tarde de hoje,

je, apesar da disparidade de forças.

QUADROS PROVÁVEIS

Para o embate de logo mais, os quadros provavelmente serão estes:

FIGUEIRENSE: — Ciro; Osni, Trilha e Walmor; Fausto Nilton e Laudares; Wilson, Erasmo, (Fernando) Cavallazzi, Jaraçu e Edemir (Erasmo).

TAMANDARÉ — Argentino; Norton e Noé; Jaime, Nenem e Orivaldo; Sereno, Marinho, Anísio, Jair e Nando.

PRELIMINAR

Como preliminar jogarão os quadros Suplentes, pelo certame dos Aspirantes, com começo marcado para às 13,30 horas. Os conjuntos titulares jogarão às 15-15 horas.

PREÇOS

Nos jogos do certame vigoram os preços abaixo:

Arquibancada —

Cr\$ 30,00; Sócios e estudantes - 20,00; Senhoritas e menores - 10,00; Geral - 10,00 e menores - 5,00. — Cr\$ 20,00; militares não graduados - Todos ao estádio da rua Bocaiuva.

3.ª Feira as semi-finais: Brasil x França e Alemanha x Suécia

Brasil, Alemanha, França e Suécia, com as vitórias obtidas 5.a feira sobre o País de Gales, Jugoslavia, Irlanda do Norte e Rússia, foram classificados semi-finalistas, devendo 3.a feira próxima disputarem a classificação para a finalíssima.

São estes os jogos programados: Brasil x França, em Estocolmo; Alemanha x Suécia, em Gotemburgo.

Pela Manhã: Certame de Juvenis

Em continuação ao Campeonato Juvenil de Futebol da Cidade, duas pejejas estão marcadas para a manhã de hoje, no Campo da rua Bocaiuva. Com início às 8,30 horas bater-se-ão Atlético e Avaí e às 10 horas os conjuntos do Paula Ramos e Tamandaré. Preço único Cr\$ 5,00.

AUXILIE SEUS RINS

Para combater rapidamente dores nas costas, dores reumáticas, levadas noturnas, nervosismo, pés inchados, tonturas, dores de cabeça, resfriados e perda de energia causados por distúrbios dos rins e da bexiga, adquira CYSTEX na sua farmácia, ainda hoje. CYSTEX tem auxiliado milhões de pessoas há mais de 30 anos. Nossa garantia é a sua maior proteção.

Instituto de Beleza IPORANGA

O DE SUA CONFIANÇA
Rua VICTOR MEIRELLES, 18

NOTICIAS DIVERSAS

— Num dos campos do Abrigo de Menores, voltarão a se defrontar, hoje, pela manhã, os conjuntos de "A Gazeta" e Rádio Guarujá, em partida desempate.

— A CBD resolveu vetar o nome do árbitro inglês Mr. Ellis para os jogos do selecionado brasileiro na atual Copa do Mundo.

— Após os compromissos da Copa do Mundo, não disputará o selecionado brasileiro nenhum jogo amistoso, visto a resolução da CBD de devolver os "scratchmen" aos seus clubes, terminado o certame.

— Ademar Ferreira da Silva, bi-campeão e recordista mundial do salto triplo, fará exhibições na Noruega, Islandia, Finlândia e

Suécia, em julho vindouro.

— Floyd Petterson colocará em jogo seu título de campeão mundial de peso pesado, no dia 4 de agosto, enfrentando Roy Harris.

— Os craques brasileiros, caso consigam trazer para o Brasil o título de campeões do Mundo, receberão de prêmio Cr\$ 260.000,00 cada um.

— Tendo conhecimento de que vários clubes europeus pretendem o concurso do atacante Garrincha, o técnico botafoguense João Saldanha declarou a reportagem que o notável ponta poderá ser negociado se pagarem ao Botafogo 500 mil dólares (65 milhões de cruzeiros em nossa moeda).

VÁ AOS E.E.U.U.



39.644,

* Preço da passagem, partindo do Rio ou de São Paulo

Vai aos Estados Unidos? Escolha a viagem melhor. O vôo "Scheherazade" o espera! A Real o convida a realizar esta viagem de sonho nos ultra-modernos Super-H Constellations. Atendido com a tradicional hospitalidade brasileira, você viajará economicamente desfrutando de luxo e conforto incomparáveis, no mais moderno avião comercial da hora

presente. E enquanto voa a mais de 500 km. por hora, você tem a bordo música suave e ar condicionado... macias poltronas que se estendem para o seu repouso... apetitosas refeições quentes! E, acima de tudo, um vôo excepcionalmente sereno, guiado pelo Radar. Conheça o novo prazer de viajar, voando aos Estados Unidos ou à Argentina, nos novíssimos Super-H Constellations da Real.

Consulte sua agência de viagem ou a

Com a mesma passagem você pode visitar Nova York... Washington... São Francisco... Los Angeles, em conexão com as maiores linhas aéreas americanas. Passagem toda paga em cruzeiros.



Até 31 de maio: 388.246 eleitores em Santa Catarina

Segundo dados oficiais, do egrégio Tribunal Regional Eleitoral, até 31 de maio último estavam habilitados ao voto, em Santa Catarina, 388.246 eleitores.

Os municípios de maior densidade de eleitores eram os seguintes: Joinville, com 23.505, Florianópolis, com 21.388, Blumenau, com 19.783, Lajes, com 19.510 e Itajaí com 15.487 eleitores.

Nas últimas eleições gerais votaram, no Estado, 351.982 eleitores. Esse número indica, diante dos atuais 388.246 aptos ao voto em 3 de outubro próximo, que o eleitorado. EFETIVO de Santa Catarina já é superior ao do último pleito.

A nossa Capital, entretanto, atingiu apenas 94% do eleitorado que votou da última vez, no total de 22.618.

Assim, somos dos municípios catarinenses entre os que ainda não atingiram a realidade eleitoral. Essa marca, todavia, pode ser atingida nestes últimos dias de alistamento.

Será decepcionante que a Capital de Santa Catarina não seja a cidade de maior eleitorado, uma vez que, comprovadamente, é a cidade de maior população.

O Estado

Florianópolis, Domingo, 22 de Junho de 1958

Liberada a importação de máquinas para os municípios catarinenses

O sr. Presidente da República, em ato recente, liberou a importação de máquinas para as Prefeituras catarinenses, num gesto que corresponde às aspirações dos nossos municípios.

Como se sabe, ainda há pouco tempo, reuniram-se na Capital da República, para reinvidicar essa providência, alguns Prefeitos de Santa Catarina, num movimento que obedeceu a oportuna inspiração do Prefeito Osmar Cunha, ilustre Presidente da Associação Catarinense de Municípios.

Agora, o ato do sr. Presidente da República, estendendo a todos os municípios de nosso Estado as facilidades para importação de máquinas destinadas às administrações municipais, completa o triunfo parcial que aquela reunião, realizada no Rio de Janeiro com a presença de nossas bancadas da Câmara e do Senado, obtivera no mesmo sentido.

A comunicação desse ato presidencial está sendo feita aos Prefeitos do interior pelo Prefeito da Capital, que teve ciência oficial do fato

tarinenses, num gesto que corresponde às aspirações dos nossos municípios. Como se sabe, ainda há pouco tempo, reuniram-se na Capital da República, para reinvidicar essa providência, alguns Prefeitos de Santa Catarina, num movimento que obedeceu a oportuna inspiração do Prefeito Osmar Cunha, ilustre Presidente da Associação Catarinense de Municípios.

Agora, o ato do sr. Presidente da República, estendendo a todos os municípios de nosso Estado as facilidades para importação de máquinas destinadas às administrações municipais, completa o triunfo parcial que aquela reunião, realizada no Rio de Janeiro com a presença de nossas bancadas da Câmara e do Senado, obtivera no mesmo sentido.

A comunicação desse ato presidencial está sendo feita aos Prefeitos do interior pelo Prefeito da Capital, que teve ciência oficial do fato

DR. NEREU RAMOS FILHO

Regressou à nossa Capital o Dr. Nereu Ramos Filho, procurador Jurídico do Instituto de Aposentadoria e Pensões dos Comerciantes, O conhecido e conceituado dirigente autárquico viajou pelo avião da carreira da Tac-Cruzeiro.



aludida lei, embora aposentados na vigência de leis anteriores.

Art. 2º — Esta lei entra em vigor na data da sua publicação, revogadas as disposições em contrário.

O Presidente da Assembleia Legislativa acaba de promulgar a lei de autoria do deputado Orlando Bértoli e que visa a corrigir grave injustiça existente e, consequentemente beneficiando as famílias dos serventuários da Justiça. Trata-se, evidentemente, de um pertinaz esforço do deputado Orlando Bértoli (PSD) que durante três anos lutou em todos os setores do nosso Legislativo e Executivo estaduais, no sentido de ver coroada de êxito sua oportuníssima iniciativa, que vem normalizar assunto que ensejava inúmeros debates nas esferas administrativas do Estado. Damos, a seguir, o texto da lei ora promulgada:

LEI N.º... ESTENDE BENEFÍCIOS DA LEI N.º 1371, DE 16/11/55 A TODOS OS AUXILIARES DA JUSTIÇA

Art. 1º — A pensão de que trata o art. 6º da Lei n.º 1.371, de 16/11/55, estende-se, igualmente, às famílias dos serventuários da Justiça falecidos após a vigência da

Medida contra os maus pagadores

Em dias da semana que passou foi realizada uma reunião com a finalidade de serem tomadas medidas visando a troca de informações entre as firmas credenciaristas, para conhecimento



No clichê acima vemos representantes das principais firmas credenciaristas de nossa capital

dos maus pagadores, que não correspondem a confiança e facilidades oferecidas pelo nosso comércio, atrazando ou não efetuando o pagamento de seus débitos.

Naquela oportunidade os diversos participantes apresentaram sugestões, as quais foram debatidas em ambiente de grande interesse e cordialidade.

Ficou assentado que periodicamente as firmas que operam pelo sistema credenciário fornecerão às suas congêneres uma relação dos credenciaristas insolventes ou atrazados, os quais terão seus créditos cortados em todos os estabelecimentos de nossa praça.

Participaram da referida reunião os srs. José Glavam e Haroldo Glavam (Lojas Irmãos Glavam), Carlos Bonetti (Carlos Hoepcke S.A.), Joel Moura (A ELETRONICA), Leonel Pereira (Lojas Eletro-Técnica), Odor Varela ("A Modelar"), Miguel Hermínio Daux (A Eletrolândia) Moacir Pereira Oliveira, Rubens Pereira Oliveira e Antônio Pereira Oliveira Neto (LOJAS Pereira Oliveira) e Walter Linhares ("Walter Linhares Publicidade").

Dr. Vidal Ramos Junior

De regresso da Capital da República, onde esteve presente ao sepultamento do senador Nereu Ramos, regressou a nossa Capital o dr. Vidal Ramos Junior, prefeito de Lajes e prestigioso líder político na região, viajando pela Tac-Cruzeiro do Sul.

Sociedade União dos Caixeiros Viajantes do Rio Grande do Sul

Departamento de Fpolis. — Hoje a instalação

Amanhã, às 20 horas, no Lira Tenis Clube, dar-se-á a instalação, do Departamento de Propaganda Social e Assistência, da Sociedade União dos Caixeiros Viajantes do Rio Grande do Sul, Departamento de Florianópolis.

Para este ato, aqui se encontram o Secretário do Executivo da aludida Sociedade, sr. Ari Xavier, que se faz acompanhar pelo sr. Soel Mesquita da Costa, Delegado Presidente do Departamento de Itajaí da mesma Sociedade gaucha.

O pezar da França

RIO, 21 (VA) — A propósito do trágico falecimento dos srs. Senador Nereu Ramos, governador Jorge Lacerda e deputado Leoberto Leal, foi distribuído o seguinte comunicado:

"Em virtude do luto nacional brasileiro, o embaixador da França, e senhora Hardion, têm o pesar de comunicar aos seus compatriotas que a recepção que deveria realizar-se em sua residência no dia 18 de junho ao meio dia, foi cancelada.

A fim de permitir, entretanto a colônia francesa do Rio de Janeiro de se associar as manifestações que na França celebrarão o aniversário do apelo histórico do general De Gaulle, o embaixador e senhora Hardion, convidam seus compatriotas a assistirem, numerosos, à cerimônia que a exemplo de cada ano, se efetuará no Consulado Geral da França, Avenida Presidente Antonio Carlos, 58, 8.º andar, sob os auspícios da Associação dos Franceses Livres, diante da placa comemorativa dos mortos das duas guerras.

Prevista anteriormente para às 11 horas, essa manifestação realizar-se-á no meio dia".

CASAS DE MADEIRA
IRMÃOS BITENCOURT
CAIS BADARO - FONE 3802
ANTIGO DEPÓSITO DAMIANI

HOMENAGEM A LEOBERTO

RIO, 21 (VA) — A Comissão de Finanças da Câmara dos Deputados prestou ontem significativa homenagem à memória dos deputados Odilon Braga, da UDN do Distrito Federal, Leoberto Leal, do PSD de Santa Catarina. A iniciativa, de autoria do sr. Georges Galvão, propõe a aposição de chapas de prata, com os respectivos nomes, nas cadeiras onde costumavam sentar-se os parlamentares mortos. A sugestão foi aprovada por unanimidade de votos, tendo usado da palavra para enaltecer os homenageados os srs. César Prieto, presidente da Comissão, Georges Galvão, Chalhoub Biscaia, Nelson Monteiro, Barros Carvalho, José Fragelli, da Silva e Vasco Filho.

União Democrática Nacional CONVOCAÇÃO

O DIRETÓRIO DA UNIÃO DEMOCRÁTICA NACIONAL, Seção de Santa Catarina, de acordo com o que ficou decidido pelo Diretório Regional na sessão de 14 do corrente, convoca os convencionais do Partido em todo o Estado, para a CONVENÇÃO REGIONAL EXTRAORDINÁRIA, a ter lugar nesta capital, nos dias 5 e 6 de julho próximo, para deliberar sobre a seguinte ordem do dia:

— Escolha e indicação dos nomes dos candidatos que deverão integrar as chapas do Partido para o Senado da República, Câmara Federal e Assembleia Legislativa, no pleito de 3 de outubro do corrente ano.

— Os senhores convencionais deverão comparecer à sede do Partido, à rua Trajano n.º 36, nesta capital, no referido dia 5, às 10 horas, para a entrega das credenciais.

Florianópolis, 19 de junho de 1958.

João Bayer Fo. — Presidente
J. A. Coelho de Souza — Secretário Geral

União Catarinense de Estudantes CONVITE

A União Catarinense de Estudantes, do Centro Acadêmico XI de Fevereiro, o Diretório Acadêmico XXII de Janeiro, o Diretório Acadêmico Faculdade de Ciências Econômicas e Centro Acadêmico VIII de Setembro, convidam os estudantes e o povo em geral para a missa que mandará rezar, em sufrágio das almas dos eminentes catarinenses falecidos, Governador Jorge Lacerda, Senador Nereu Ramos e Deputado Leoberto Leal, às 7,30 horas do dia 23 do corrente, na Igreja São Francisco.

O P.T.B. do Distrito Federal exalta Nerêu e Leoberto

RIO, 21 (VA) — O PTB do Distrito Federal aprovou a seguinte moção:

— "Nerêu Ramos tombou nesse desastre abatido em plena atividade política, quando acabava de presidir uma convenção do seu partido, tendo a seu lado Leoberto Leal — um jovem que dignificava a Câmara dos Deputados. A vida de Nerêu Ramos foi um exemplo de ponderação e serenidade no exame e na solução dos mais difíceis problemas nacionais. Deputado, senador, líder da Assembleia Constituinte de que resultou a Constituição Federal que possuímos, vice-presidente e presidente da República, pôs à prova — a bem dizer constantemente — o seu patriotismo esclarecido e sereno. Era um chefe que o era mesmo quando não desejava sê-lo, tal o seu conhecimento dos nossos homens, dos nossos problemas e das nossas coisas, que ele encarava sempre com admirável senso. Valia como reserva da própria nacionalidade e a ele recordariam os amigos, cheios de confiança.

Leoberto Leal, era um representante da Nação que muito fazia e de quem muito se esperava.

O PTB seção do Distrito Federal, prestou as devidas homenagens, a esses bons brasileiros.

Quando a Nação teve a amargura do 11 de novembro de 1954, a ascensão de Nerêu Ramos à Presidência da República deu ao

DIRETÓRIO DO PSD DE RIO DO SUL MANDA REZAR MISSA SOLENE

O deputado ORLANDO BERTOLI, acaba de receber da cidade de Rio do Sul, o seguinte telegrama: "DIRETÓRIO MUNICIPAL PSD MANDARÁ REZAR MISSA SOLENE SETIMO DIA NOSTRA MATRIZ DOMINGO DEZESSEIS HORAS EM SUFRAGIO ALMAS EMINENTES CHEFE NEREU RAMOS"

SR. CELSO RAMOS

Viajando pelo avião da carreira do Consórcio Tac-Cruzeiro do Sul regressou à nossa Capital o sr. CELSO RAMOS, Presidente da Federação das Indústrias de Santa Catarina e do Partido Social Democrático, que esteve na Capital da República assistindo as cerimônias fúnebres do ex-senador Nereu Ramos.

DA PREFEITURA ATO DO SR. PREFEITO

DECRETO N.º 58

O Prefeito Municipal de Florianópolis, no uso de suas atribuições e tendo em vista o disposto no Art. n.º 1.803 e seu parágrafo único, da Lei n.º 246 de 15 de novembro de 1955, "ad referendum" da Câmara Municipal:

DECRETA:

Art. 1.º — É concedida perpetuidade gratuita da área para a construção do mausoléu a ser erigido no Cemitério Municipal de Itacorobi onde repousa o Governador Jorge Lacerda.

Art. 2.º — Este Decreto entra em vigor nesta data, revogadas as disposições em contrário.

Prefeitura Municipal de Florianópolis, 19 de junho de 1958.

Osmar Cunha — Prefeito Municipal.

Baixas sensíveis na política nacional

Três estilos diversos e três posições políticas diferentes — A tradição de Nerêu, o impulso de Leoberto e a finura de Lacerda — Repercussão Regional e geral

MURILO MARROQUIM

Três adversários políticos, com estilos diversos de luta, encontraram um trágico destino comum — abrindo claros no panorama inter-partidário do país. Não é fácil, em vista do largo número dos que fazem política, produzir tais faltas. Conheci o sr. Nerêu Ramos de volta da correspondência de guerra para a correspondência parlamentar dos "Associados". Era, então, o líder do governo na Câmara e seu antagonista, o sr. Otávio Mangabeira, criava-lhe atmosferas parlamentares bastante difíceis. Recordo-me de que, procurando reajustar-me à situação nacional, que se modificara tanto em poucos anos, em decorrência da guerra — procurei estudar a figura dos líderes; e através deles, tentar compreender a aglutinação de forças partidárias, decorrentes do movimento de 45. O sr. Nerêu Ramos surpreendeu-me pela sua capacidade de combate: um tribuno firme, objetivo e infatigável. De líder para líder, não perdia terreno para o sr. Mangabeira — um virtuoso dos embates parlamentares. Divulguei, pouco tempo depois, uma declaração sua, que me fez em conversa informal; o sr. Nerêu Ramos não perdoou a indiscrição, a princípio. Depois, admitiu que eu expusera simplesmente a verdade, da qual o seu temperamento não se podia esquivar. Disse-me ele, que estava na luta e saía de uma longa jornada para o regime democrático: "Quando encontro as portas fechadas abro-as a golpes; se necessário, a ponta-pés". Em poucas palavras, a sua dura tradição de liderança determinada, às vezes conduzida com aspereza, mas, que sempre rendeu bons frutos aos seus correligionários, no Estado ou no plano nacional. Na liderança, o senhor Nerêu Ramos sempre foi um personalista; não admitia que o seu poder fosse desafiado; e julgava-se bastante experiente para conduzir aos objetivos programados. Firmava, pouco a pouco, um estilo de política que rendia frutos: passou a merecer confiança, inclusive e sobretudo na área dos adversários. Foi, em alguns instantes sensíveis da evolução democrática brasileira, um elemento de equilíbrio. Sem ele, o 11 de novembro provavelmente não teria um seguimento normal, na área civilizada e constitucional.

to de situações passadas, um grande conhecimento dos homens que hoje dirigem a política, em todos os setores ponderáveis do país — eis o que perde o regime, nesta sua fase de consolidação. No 11 de novembro o sr. Nerêu Ramos tomou uma atitude decisiva; bem poucos sabem que soma de esforços despendeu, em seguida, para ajustar os acontecimentos em curso até que levassem, normalmente, à posse do sr. Kubitschek. Foi um extraordinário serviço, o seu caso, à causa do PSD e do regime. E o singular é que desapareça com o seu mais duro adversário do momento, o seu ex-companheiro Leoberto Leal. Enquanto o sr. Nerêu Ramos, com uma experiência tão longa, mantinha-se como um dos alicerces do pesimismo ortodoxo, o deputado Leoberto formava com a "fala moça" pessedista, ensaiando com outros um movimento renovador do partido. Este movimento viveu de sua própria dinâmica e, portanto, sem muitas cautelas: dele dependeu, efetivamente, o "rush" que levou o sr. Kubitschek a ser candidato do PSD, a fazer a sua campanha sem temor e ameaças, ou boatos e, por fim, a assumir o poder, em instante igualmente singular.

Nerêu Ramos, Leoberto Leal e o governador Lacerda eram três peças importantes da política de Santa Catarina; a quarta peça, o senhor Hornhausen, atuava segundo as reações das demais — ainda não suficientemente definidas. Três chefes de uma política estadual, todos se ligavam a caminhos nacionais que se consolidam; o sr. Nerêu Ramos afluía-se às suas raízes provincianas e clássicas, adubando-as com os mesmos elementos que encontra no plano pessedista nacional; o sr. Leoberto Leal desviou-se para o movimento dos "mocós" pessedistas, ao sopro do entusiasmo da pré-eleição presidencial, formando com aqueles nacionalistas do momento brasileiro; o governador Jorge Lacerda, mais esquivo, menos afluído às formulas, um criador de simpatias tão poderoso que se tornou o candidato inevitável do seu partido ao governo — este procurava caminhos menos duros, para fazer vingar a sua corrente e os seus desejos pessoais. Merecem os três reais elogios e não aqueles formais que se reservam aos mortos; dentro de suas esferas de ação, estavam cumprindo o seu papel na evolução brasileira. A saúde de Nerêu, a exuberante simpatia de Leoberto e o sorriso meio jesuítico de Jorge — até isto faz falta à atmosfera humana que compõe a vida política e parlamentar do país.

* Não apenas a política de Santa Catarina será sensivelmente afetada com a sua perda; também a política nacional, pois a presença do sr. Nerêu Ramos, no P.S.D., significava um agrupamento de força, que atuava sob inspiração. Uma enorme experiência da moderna política nacional, um vasto conhecimento