

O Estado

Florianópolis, Quarta-feira, 19 de Junho de 1957



Socials

Mensagem

OSORIO DUTRA

Esta mensagem chega-me da China. Tem como autor um célebre dragão E nos seus monossílabos me ensina Os mandamentos da meditação.

Prega também a mágica doutrina Que nos leva à suprema compreensão De que a verdade é sempre cristalina Quando Buda nos fala ao coração.

Escrita em pura tinta verde-jade Sobre papel de arroz quase incolor, Tudo nela é um convite à liberdade.

Vem do Rio Amarelo e traz a flor Que Li-Tai-Pê chama a felicidade Dos que se integram no divino amor.

ANIVERSARIOS

- | | |
|---|--------------------------------|
| FAZEM ANOS HOJE: | — jovem Hercílio Mendes |
| — sta. Gema Napi | — jovem Osni Machado Souza |
| — sra. Helena Caminha Borba, esposa do sr. Patrício Borba | — menino Fernão Neves |
| — sr. Walter Wanderley | — sr. Arnaldo Machado da Veiga |
| — sra. Jeni Lehmkuhl | — sra. Marcia Gomes |
| Corsini | |
| — sra. Edite Reiser Foes | — sra. Zulma Bernardes |
| — sra. Wani Albani | — sra. Zulma Soares |
| — sr. Osni Barbato | — sra. Olga da Costa Mourão |
| — sr. Manoel Born da Silva | — sra. Reatriz Vieira |
| — sr. Hercílio Targino da Silva | — sra. Terezinha Borja |
| | — sra. Olindina Silva. |

Nossa CAPITAL

Oswaldo Melo

UMA CARTA: — OUTRAS VIRAO. A epistola, á máquina, traz o nome da autora e seu pseudônimo, pedindo a missivista que conserve o pseudônimo ao publica-la. Ela na integra:

"Na sua última crônica, tecendo comentários favoráveis ao "movimento" que pôs um trecho da nossa linda Praça XV em verdadeiro pandemônio com o louvável e aplaudido intento de melhorar consideravelmente aquele atraente ponto, fez você um reparo muito acertado sobre aqueles velhos prédios que ali aparecem com toda a sua velhice.

Muito bem sr. jornalista. Pelo que ouvi e o transmito, só há um meio um só, exclusivo, que é uma providência da Prefeitura, no sentido de condonar (de condenar sem permitir reparos como já aconteceu) e pôr aquele renque de velharia abaixo, indenizando os proprietários. Ouvi também, que o maior "dono" ali, dissera, que nada fará pela construção de suas casas. Si é verdade, só a providência apontada será a única solução. Com admiração, sua constante leitora: "Aurora".

Concordo com a autora da carta.

Realmente já é tempo de se fazer alguma coisa para melhorar aquele local, a começar, já se vê pela casa de azulejo que, nem calçada possui!

E por falar em prédios, podemos lembrar a falta completa de colaboração por parte do Governo Federal quanto aos seus "próprios".

A Alfândega é uma das provas. Edifício velhíssimo, que já recebeu remendas de toda a natureza e que bem poderia vir abaixo, para construção naquele espaço, de um prédio digno do progresso da Capital.

Por várias vezes já têm sido feitas tentativas neste sentido; mas, absolutamente nada de positivo...

Promessas, projetos, enquanto o tempo passa.

A Delegacia Fiscal também está necessitando de uma construção nova e adaptável ao serviço que presta.

Bem verdade é que está sendo construído o edifício da Escola Industrial, mas, faz já quantos anos que se iniciou as obras ainda por terminar?

Quanto trabalho para desencerrar a verba orçada?

Sendo a Caixa Econômica também "Federal", porque ainda não começou a construir seu prometido edifício?

Pelo que se vê, há necessidade de uma ajuda Federal em favor de Florianópolis, atendendo mesmo, sua renda anual que é recolhida com... tanto carinho!

Sr. Gustavo Zimer



Há muito ligado às hostes sindicais, Dirigente Sindical, Vogal dos Empregados na Justiça do Trabalho, nesta Capital e pessoa grandemente relacionada em nossos meios sociais e culturais, acaba de retornar à nossa cidade, após prolongada viagem cultural empreendida pelos Estados Unidos, financiada pelo Ponto IV, bolsa a que fez jús, dadas suas reais possibilidades de aquisição cultural, e que pretende nê-las transmitir por meio de conferências e quaisquer outros meios de divulgação, juntamente com outros seus colegas que com êle seguiram, de outras cidades do país, o nosso prezado amigo e conterrâneo, sr. Gustavo Zimmer alto funcionário da Firma Carlos Hoepcke.

Em nossa redação, distinguindo-nos com sua agradável presença, demorou-se em prolongada conversa com nosso Redator, dizendo do significado de sua viagem, o que aprendeu.

Um dos principais motivos, era o de estudar "In loco" as entidades Sindicais, a maneira como se conduzem empregado e empregador a influência das atividades sindicais na vida social e cultural do povo.

Visitou fábricas, estabelecimentos comerciais, entidades oficiais e tudo quanto se relacionasse com o problema que mais aflige a humanidade do mundo atual.

Esteve em 8 das dez principais cidades dos Estados Unidos, quais sejam: Anápolis no Estado de Maryland; permaneceu durante doze dias, participando de uma Convenção, da qual tomaram parte homens ilustres de todo o país amigo, e oportunidade que deu ensêjo a debates prolongados sobre assuntos vários sobre Sindicatos e Similares.

Eram conferencistas Professores Universitários do Saint Jon's College e várias outras personalidades grandemente conhecedoras de história e Economia americana, produtividade, etc.

Washington, onde aliás foi o ponto de embarque, onde mantiveram os primeiros contatos com os governos e entidades sindicais, sendo pouca a demora naquela cidade, pois, sede de governo pouca indústria tem.

Springfield, Massachussets, onde visitaram a Prefeitura, sendo cordialmente atendidos.

Filadelfia, na Califórnia, também visitaram o Prefeito.

New York — Atlantic City, Knoxville, rica região do Vale do Tennessee, Detroit — Chicago — Kansas City, onde também visitou a Prefeitura, Denver no Colorado, San Francisco e Los Angeles, e México onde permaneceu quatro dias.

Em todas, atendidos de uma maneira toda especial, calou fundo, disse-nos S.S., a hospitalidade, a organização, confesso fiquei, entusiasmado.

Povo de uma cultura invejável, trabalhador, merece o lugar no cenário mundial que tão galhardamente desfruta.

S. S., procurará, em palestras radiofônicas, entrevistas, divulgar o muito que aprendeu aliás, essa finalidade de sua viagem. Há dias, pela Rádio Guarujá, na hora da Resenha J — 7, teve oportunidade de, discorrer sobre o assunto, o que procurará fazer mais vezes.

Abraçando-o, formulamos votos de boas vindas.

CINEMAS

CINE SÃO JOSÉ
A's 3 — 8hs.
Ralph MEEKER em:
A MORTE NUM BELJO
Censura até 18 anos.

PIZZ
A's 5 — 8hs.
— Uma adorável comédia romântico-musical!
— A encantadora NINI MARSHAL em:
UMA ESPANHOLA NO MÉXICO
Censura até 5 anos.

IMPERIA
A's — 8hs.
Libertad LAMARQUE — Ramon GAY — Luis ALDÁS — Carmen MONTEJO em:
A INFAME
Censura até 14 anos.

DOXY
A's — 8hs.
Gary MERRILL — Wanda HENDRIX em:
REBELIAO EM DAKOTA
Censura até 14 anos.

GLORIA Estrello
A's — 8hs.
"Sessão Popular"
George BRENT — Hilary BROOKE — Karen SHARPE em:
PERSEGUIÇÃO MOVIMENTADA
Censura até 14 anos.

IMPERIO Estrello
A's — 8½hs.
"Sessão Popular"
George BRENT — Hilary BROOKE — Karen SHARPE em:
PERSEGUIÇÃO MOVIMENTADA
Censura até 14 anos.

LEA ASSINE "O ESTADO"



Isso de o Brasil ser o reino da burocracia é boato.

Querem a prova?

No dia 29 de maio do corrente ano, S. Excia. o sr. dr. Mario Orestes Brusa encaminhava ao sr. Ministro da Agricultura a proposta da construção de um silo, com capacidade de 10.000 toneladas e destinado à armazenagem e ensilagem de trigo em Canoinhas.

O ofício do Secretário é claro: NESTA DATA, isto é, a 29 de maio, dirigiu-se ao Ministro Dois dias depois, estava tudo resolvido!!! Formidável! Fantástico! E no Brasil!

Eis as provas:

O Sr. Prefeito Municipal recebeu os seguintes ofícios:

Of. n. 01301
Florianópolis, em 29 de maio de 1957.
Ao Senhor Haroldo Ferreira
DD. Prefeito Municipal de Canoinhas.
Senhor Prefeito

Tenho a honra e a satisfação de comunicar-lhe que estou me dirigindo, nesta data, ao Exmo. Senhor Ministro da Agricultura, indicando essa cidade, como local para construção de um Armazém e Silo, com capacidade de 10.000 toneladas (dez mil toneladas) e destinado à armazenagem e ensilagem de cereais, especialmente — trigo.

Espero, por outro lado, que se dirijam, as autoridades e as classes interessadas dêsse Município, ao Exmo. Senhor Ministro da Agricultura, em favor da iniciativa.

Nesta oportunidade renovo a V. S. os protestos de estima e consideração.

MARIO ORESTES BRUSA
Secretário da Agricultura

Of. n. 01366
Florianópolis, em 31 de maio de 1957.
Ao senhor Haroldo Ferreira
DD. Prefeito Municipal
Canoinhas
Senhor Prefeito

Tenho a grata satisfação de levar ao conhecimento de V. Excia., que o Exmo. sr. Ministro da Agricultura despachou favoravelmente o meu pedido, no qual solicitei a instalação, nesta cidade, de um Armazém e Silo.

Deverá visitar esse Município, dentro de poucos dias, um engenheiro da Comissão Consultiva de Armazéns e Silos, com o objetivo de escolher o terreno necessário à referida construção.

Limitado ao exposto, reitero a V. Excia. as mais Cordiais Saudações.

MARIO ORESTES BRUSA
Secretário da Agricultura

Guilherme Tal

COLUNA do PTB

O Sr. Reinaldo Wendhausen, Delegado do IAPB empreendeu uma viagem pelo Vale do Itajaí, em inspeção a diversas agências daquela autarquia.

xxx

O Dr. Nery Rosa, Delegado do IAPETC, que se encontra no Rio, vem desenvolvendo intensa atividade junto à alta administração para trazer aprovadas as condições de melhoria para os associados do Instituto.

xxx

O Deputado João Colodel ocupou a tribuna da Assembléia e examinou detidamente aspectos de seu discurso sobre a Batalha Naval de Riachuelo, sendo vivamente apoiado pelas bancadas do Governo. O parlamentar petebista se situou em plano muito simpático pela segurança e pelo desassombro com que rebateu algumas alevisias suspeitas.

xxx

No Rio, o Senador Saulo Ramos continua empregando seu prestígio junto aos órgãos do Governo Federal, notadamente os Ministérios da Agricultura e do Trabalho, para dotar o nosso Estado de maiores recursos que visem diretamente o bem estar dos trabalhadores e o homem do campo.

xxx

No Manifesto lançado pelos Srs. Vicente Favero e Adão Lopes, presidentes e secretário, respectivamente, do PTB de Ponte Serrada (novo Município desmembrado do de Joaçaba), encontram-se trechos como estes: "A Seção do PTB de Ponte Serrada, sem restrições, está disposta a manter esta Frente Única e reforçá-la, sem levar em conta qualquer diferença de ordem político-partidária, objetivando exclusivamente ir ao encontro aos justos e legítimos interesses da laboriosa e progressista população ponteserradense."

xxx

O Sr. L. A Ramos Cruz, Delegado do IPASE, ofertou ao PTB, na pessoa de seu ilustre e acatado presidente Dr. Acácio Garibaldi San Thiago, um exemplar da "Legislação Ipsiária", repositório da atual legislação da autarquia dos funcionários.

A «Escola do Diretores

A economia exige novos elementos — Psicologia e direitos comerciais

Baden-Baden — A Federação da Curlândia uma instituição que se propõe reunir elementos capazes de ocupar na direção da economia lugares de relevo para promover a sua formação humana e profissional.

No belo edifício, instalado com esmero e bom gosto, não há quase nada que lembre uma escola. Predomina o ambiente de um clube ou de um hotel elegante e discreto. Não se realizam cursos com exames finais e não há evidentemente instituição alguma que possa conceder o título de diretor ou de diretor geral. O título com a posição são conquistados pelo trabalho tenaz ou são heranças de família que impõe evidentemente deveres e obrigações muito maiores do que o leigo, no assunto estaria inclinado a crer. O número de diretores que passaram por todas as escalas do ramo industrial...

MINISTÉRIO DA FAZENDA
TABELA DE PAGAMENTO DO MÊS DE JUNHO DE 1957

JUNHO DIA 19 — Ministério da Fazenda, Ministério da Justiça, Poder Judiciário, Tribunal de Contas.

" " 21 — Demais Ministérios

" " 22 — Procuradores de ativos e os que não receberam nos dias acima.

" " 24 — Aposentados definitivos

" " 25 — Aposentados provisórios, salário família e adicional

" " 26 — Procuradores de inativos e os que não receberam nos dias acima.

" " 27 — Pensionistas militares e provisórias.

" " 28 — Pensionistas civis.

" " 29 — Procuradores de pensionistas e todos os que não receberam nos dias acima.

JULHO 3 a 10 — Pagamento de todos os que não receberam nos dias marcados.

Delegacia Fiscal do Tesouro Nacional em Santa Catarina
Florianópolis, 13/6/57,
Mário Salema Teixeira Coêlho,
Delegado Fiscal.



O BICHO-PAPÃO DA FERRUGEM

As esquadrias metálicas resistem infinitamente à ação do tempo, se não forem corroídas pela ferrugem. FER-LI-COM, o melhor desoxidante que existe, é indispensável para a conservação das utilidades de ferro e de aço.

Fabricantes: **BUSCHLE & LEPPER LTDA.** Rua dos Andrade, 139 JOINVILLE - Sta. Catarina

CADERNETA Perdeu-se a caderneta nº 3456, da 1ª série, emitida pela Caixa Econômica Federal de Santa Catarina. 18-19-20

ALCIDES ABREU ADVOGADO REQUER CONTRA A FAZENDA PÚBLICA Caixa Postal 246 FLORIANÓPOLIS - SANTA CATARINA

Trânsito interrompido

Buenos Aires, 17 (UP) — Informam de salto que o trânsito na estrada de ferro Hansard está interrompido devido às fortes quedas de neve. Em Chiculaqui, localidade situada em território argentino a quasi quatro mil metros de altitude, ha tres metros de neve acumuladas sobre as linhas, naquela estação ficou retido um trem de gado, com 180 rezes.

Desvendando o segredo das vitaminas

Wiesbaden — Para o Congresso da Sociedade Alemã de Medicina Interna, a maior associação médica alemã, que conta 75 anos, constituiu uma surpresa que a primeira comunicação foi feita por um entomólogo. Correspondendo ao desejo do atual presidente da Associação, o Prof. Hansen, de Lübeck, o tema do Congresso realizado este ano no novo pavilhão construído em Wiesbaden foram as doenças intestinais. Não obstante há razão de perguntar o que terão os escaravinhos, os percevejos, as baratas e os piolhos que ver com as doenças intestinais humanas.

A resposta está no panorama da obra realizada durante uma vida de trabalho consciencioso pelo biólogo

Prof. dr. Paul Buchner. Este grande investigador. Professor de zoologia em Leipzig até 1943 e desde então diretor de um instituto de investigações na ilha de Ischia, dedicou desde o início da sua carreira muito especial atenção aos insetos que abrigam no seu organismo determinadas bactérias ou fungos microscópicos. Buchner descobriu que certos insetos dispõem de órgãos especiais para estes hóspedes minúsculos. Um dos resultados essenciais das investigações de Buchner é que em certas espécies de insetos está assegurada a transmissão destas bactérias ou destes fungos à próxima geração.

Uma espécie de percevejo que vive exclusivamente do sumo de determinadas plantas põem não só ovos,

mas cápsulas minúsculas em que se encontra uma cultura de bactérias do seu intestino. Logo depois de saírem dos seus ovos, os descendentes absorvem o conteúdo destas cápsulas, estando assim abastecidos com as bactérias indispensáveis à sua vida. Certos carunchos têm órgãos especiais para transmitir aos descendentes uma cultura de fungos. Buchner observou que em certa espécie de piolhos que abrigam bactérias no apêndice do seu estômago; os micróbios penetram nos ovos de maneira a estarem desde logo à disposição da nova geração.

O fato de a natureza assegurar por dispositivos em parte complicada a simbiose destes insetos com os seus micróbios não pode ser meramente casua. Buchner concluiu que as bactérias ou os fungos produzem substâncias de importância vital que o organismo não pode produzir. Descobriu que os insetos ingerem em regra uma alimentação pobre em vitaminas. Os piolhos vivem, por exemplo essencialmente de sangue, muito nutritivo mas pobre em vitaminas; alguns carunchos alimentam-se quasi exclusivamente de madeira morta e quasi isenta de vitaminas. Os trabalhos de Buchner foram o ponto de partida de investigações extremamente importantes sobre bactérias e fungos do aparelho digestivo, cumprindo realçar os estudos pelo Prof. Koch, discípulo de Buchner, no Instituto Biológico da Universidade de Munique. Nesse instituto um escaravelho que vive na farinha de arroz serve para determinar a presença ou a ausência de várias vitaminas decisivas para o crescimento.

Como nos intestinos humanos não faltam bactérias, concluiu-se que a sua atividade e presença deve ser importante para a saúde. Assim, no intestino de lactantes se localizaram determinadas bactérias prováveis importantes para o crescimento e o desenvolvimento de todo o organismo. E' evidente que as relações entre bactérias, vitaminas, saúde e doença são extremamente complicadas. Os exemplos investigados em insetos justificam plenamente a esperança que a medicina faça grandes progressos neste domínio. Verifica-se mais uma vez, declarou o presidente do Congresso, Prof. Hansen, que Natureza é a grande mestra de medicina.

Erik Hardburg

O LUX HOTEL oferece a você a melhor mesa da cidade. Faça suas refeições no LUX HOTEL.

Serão 4 os corredores

Buenos Aires, 17 (UP) — A federação argentina de ciclismo, designou uma equipe de quatro corredores para tomar parte na corrida, a ser realizada no Brasil dentro em breve sob os auspícios da FMF.

Moscú, 17 (UP) — Está em construção uma usina automática de energia elétrica, com a capacidade de cento quarenta mil KW., que estará terminada em 1960. Segundo anunciou hoje, a Agência "TAIS". A primeira usina do mesmo genero foi inaugurada em 1954 a contrario, da primeira com 250 KWs. A referida Usina, terá tratores nucleares e seus similares.



EVITE ISTO! Fixe os azulejos e ladrilhos para sempre com BINDA

Coloque você mesmo e para sempre os azulejos e ladrilhos soltos de sua casa ou peça ao seu construtor para usar Binda. Assim, você evitará futuros aborrecimentos porque Binda assegura a perfeita fixação de azulejos, ladrilhos, mosaicos, cerâmica, chapas de cimento-amianto etc.

BINDA tem alto poder adesivo

SIKA S. A.

Representantes em todo o Brasil Representantes em Florianópolis: **TOM T. WILDI & CIA.** Rua Dom Jaime Câmara/Esq. Av. Rio Branco À venda nas boas casas do ramo



Asaramentos ao Voiantes

Bonn — Hoje em dia a vida é perigosa não só num avião, mas ao volante de um automóvel numa estrada ou numa das ruas de uma grande cidade. As estatísticas e os estudos dos psicólogos atestam que a responsabilidade de numerosos acidentes não cabe à técnica mas, na maioria dos casos, ao descuido, à incapacidade ou a deficiência orgânica e psicológicas. O dr. Lajeune, um dos mais conhecidos especialistas alemães de problemas do trânsito, constatou recentemente que dois por cento dos participantes no trânsito, os "azarentos", causam 20 por cento de todos os acidentes.

Lejeune que se vem dedicando à análise psicológica desta categoria chegou à conclusão que certos indivíduos parecem predestinados aos acidentes. No entanto não se trata efetivamente de uma questão de sorte ou de azar de deficiências orgânicas ou psíquicas. Lejeune analisou em cinco anos nada menos de 43.000 acidentes. O resultado corresponde quasi exatamente aqueles que apresentavam os especialistas empenhados na investigação da causa de acidentes em empresas industriais. Mais de 70 por cento dos acidentes tiveram a sua origem em deficiências humanas. Só em 30 por cento dos casos observaram-se deficiências do funcionamento mecânico ou do material. Muitos destes últimos casos poderiam ser evitados por um controle mais consciencioso dos veículos. Lejeune

indica que em 21 por cento de todos os acidentes estive ram envolvidos pessoas que parecem expostas a uma atração mágica para as catástrofes no momento em que se sentam ao volante. Lejeune procedeu a uma categorização deste grupo. E' bem numerosa a categoria daqueles que não sabem fazer no momento em que são confrontados com uma decisão. E' curioso que neste grupo são raros os casos de velocidade excessiva. Em regra seguem no seu automóvel em velocidade moderada e, à mínima complicação ou dificuldade "perdem a cabeça". O código das estradas, os sinais luminosos, o sinalheiro, os outros automobilistas constituem fatores originários de complexos. Esforçando-se por cumprir à risca todas as disposições do código estes azarentos parecem hipnotizados. Em caso de perigo, as reações são quasi sempre erradas e diametralmente contrárias às exigências do momento.

O segundo grupo os desequilibrados, pessoas de grande habilidade psíquica e intelectual. E' manifesta a falta de atenção e a presença de complexos de inferioridade, compensados muitas vezes por um excesso de auto-afirmação. A sua atitude caracteriza-se frequentemente pela convicção de que todos os demais automobilistas e todos os transeuntes que merecem apenas um mínimo de consideração. Os desequilibrados não dominam em regra o motor que comandam. O código das estradas sofre inú

meras infrações pela mesma falta de respeito que se manifesta em relação aos próximos.

O terceiro grupo são os "alheados". os sonhadores que, ao volante, pensam na sua família, nos amigos, num verso, na última cotação da bolsa. Chegam a cantar áreas de óperas e lembram-se, passadas horas, do sorriso que colheram à beira da estrada. Pensam no passado e no futuro e esquecem-se do presente. Na realidade não conduzem o seu automóvel, mas confiam o volante a um anjo. Conhecem o código, mas entregam-se a pensamentos mais agradáveis e à sua imaginação fecunda.

O dr. Lejeune acentua que não faltam os "cruzamentos" entre estas três categorias principais em que subdividiu os 2 por cento que causam 20 por cento dos acidentes. Características comuns de todos estes tipos é a falta de respeito do próximo, a falta de decisão e a deficiência das reações. O dr. Lejeune aconselha que as autoridades procedam com todo o rigor contra os automobilistas destas categorias não só nos casos de acidentes graves, mas também quando a "sintomatologia" de um acidente, o exame psicológico, indique a presença de pessoas das categorias apontadas. Impõem-se a necessidade de submetter esses automobilistas a testes rigorosos, eliminando-os do trânsito ou por bons conselhos ou pela aplicação das disposições legais.

Josef Grainer

Desde a escolha dos tecidos padrão corte e acabamento perfeito tudo é motivo do maximo cuidado pelos especialistas responsáveis pela confecção das roupas Imperial Extra. Só assim é possível obter uma roupa perfeita e que veste bem.

PARTICIPAÇÃO ORLANDO JOAQUIM FERNANDES

AURÉLIA LEMOS FERNANDES Participa aos seus parentes e pessoas amigas, o nascimento de seu filho, Orlando Fernando Filho ocorrido no dia 14/6/57 na Maternidade "Carlos Corrêa".

O CULOS

SUA VISTA NÃO ESTÁ BÔA! CONFIE-NOS SUA RECEITA, PARA UMA EXECUÇÃO PERFEITA

X X X

LABORATÓRIO COMPLETO PARA AVIAR COM RAPIDEZ E PERFEIÇÃO; QUALQUER RECEITA, A CARGO DE ÓTICO TÉCNICO ESPECIALIZADO, CONTRATADO EM SÃO PAULO

X X X

AVIAMOS QUALQUER RECEITA, NO MÁXIMO, EM 3 HORAS

JOALHERIA GALLUF Rua Felipe Schmidt, 21 — Florianópolis

AV ENTURAS DO ZE-MUTRETA



LEITE RECONSTITUÍDO

Declarações do Diretor da U.B.L. a imprensa falada e escrita. Adquiridas, na COFAP, 50 toneladas de leite em pó. O Governo Federal, advoga e auxilia a construção de usinas de reconstituição. Reunião com os vereadores. Leite tipo B-leite de excepcional qualidade

Há dias atrás, na Câmara Municipal, um dos edis criticou a Usina de Beneficiamento de Leite no tocante ao sistema de distribuição do produto no mercado. A vista dessa crítica, por determinação do Exmo. Sr. Governador do Estado, a direção da autarquia procurou o líder da oposição àquele legislativo e prontificou-se a realizar, no plenário da Câmara Municipal, uma sessão com os senhores Vereadores, a fim de elucidar, uma vez por todas, a questão do abastecimento de leite a Capital. O Sr. Gercino Silva julgou desnecessária a presença dos diretores da UBL na Câmara mas opinou que se fizesse uma

realizada a maior parte do rebanho teria perecido, pois após o período de chuvas as pastagens, enlameadas, aniquilou-se e o gado definhava a olhos vistos. O socorro econômico aos produtores também teve seu ponto alto e se fazia necessário e urgente porquanto a produção agrícola dos granjeiros fora toda destruída pelas águas.

Com a adoção dessas medidas contornamos a crise de produção de leite que ameaçava ser total e garantimos uma distribuição do produto se não ideal pelo menos mais regular do que os dois anos anteriores.

Contudo, frizou ainda o Dr. Cavallazzi, à comissão de Vereadores,

“e em pó, pela Usina, surgiu como uma medida de caráter excepcional”. Foi esta a primeira vez que a autarquia reconstituiu o leite em pó. Mas as donas de casa, em Florianópolis, neste período — inverno — fazem todos os dias com enormes encargos para a bolsa do Chefe de Família, pois, é sabido de todos que o leite em pó é caríssimo. Não constituindo novidade para a família florianopolitana e nem sendo prejudicial a saúde — o Exmo. Sr. Governador do Estado conseguiu da Cofap, através do Conselho Coordenador de Abastecimento, o destaque de 50 toneladas de leite em pó para a Usina de Florianópolis. Este lei-

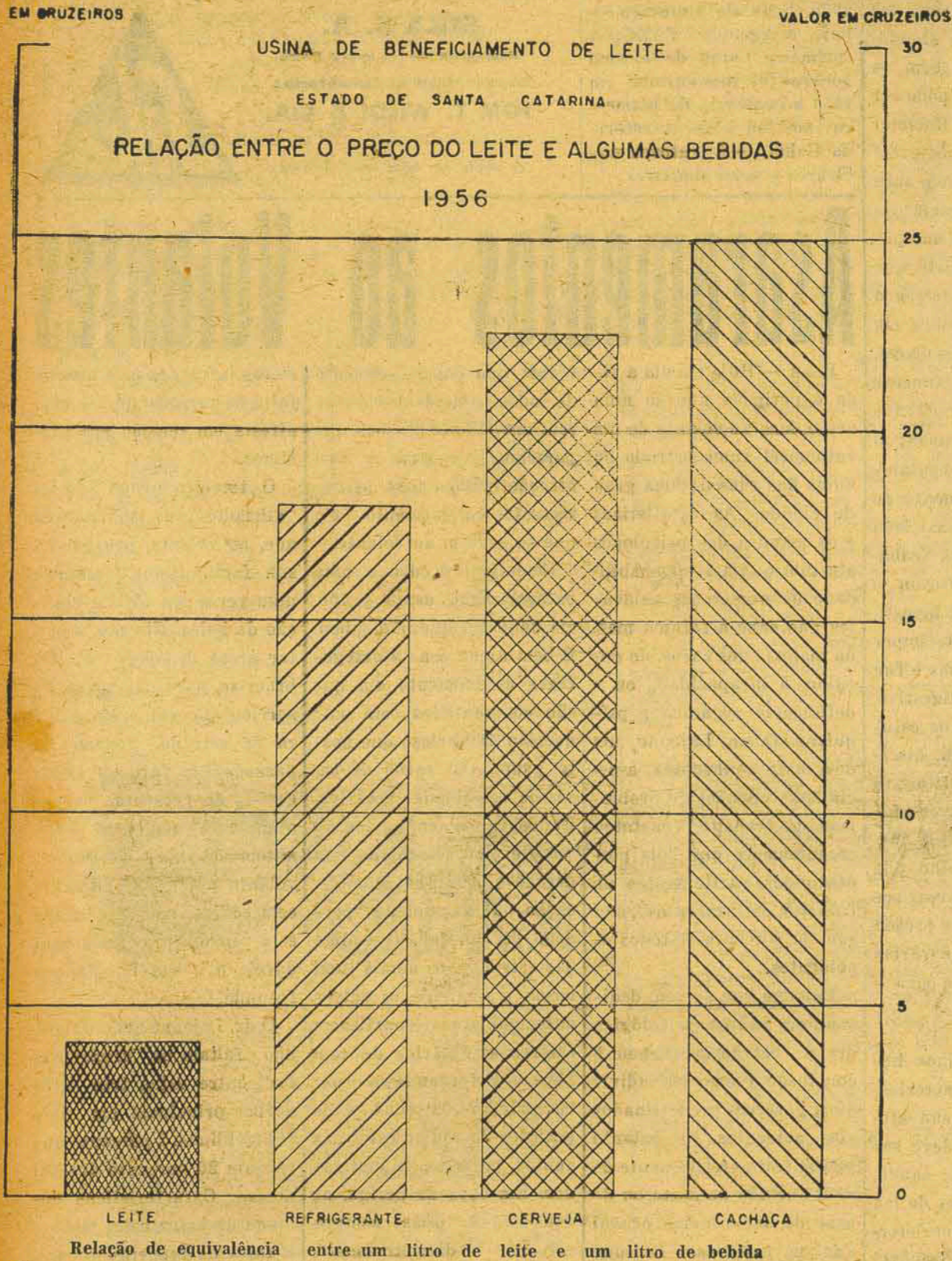

Relação de equivalência entre um litro de leite e um litro de bebida

reunião conjunta na Usina, da direção da Autarquia e representantes dos diversos partidos ao legislativo. Nesta oportunidade a direção da UBL cientificou os senhores Vereadores que, no período invernal — meio a agosto — há sempre, uma queda na produção de 30% a 40%, mas que, este ano, em virtude do temporal, ocorrido em princípios de maio, a produção do leite diminuiu em aproximadamente 50%. Ora esta queda de 12.000 litros para 6.000 litros diários, era imprevisível, pois, a UBL havia, através de — e disto demos conhecimento aos senhores Vereadores — foi a de atender as reivindicações dos senhores granjeiros em classificar o leite produzido nas diversas fontes e a base dessa solução pagar mais ou menos pelo produto. Daí o surgimento do leite tipo B que adiante seus serviços de fomento garantido uma produção, no inverno, superior a 8.000 litros.

A crise de produção e consequente da distribuição de leite estava assim explicada e medidas serias foram tomadas no sentido de impedir a sua propagação.

Entre as medidas que adotamos nos referimos. A aquisição e a revenda dos produtos coloniais — mandioca, aipim, batata doce, — mais baratos, para atender as necessidades das granjas foi outra medida que adotamos. A intensificação do atendimento ao gado com remédios e vacinação foi outra medida de grande alcance e se não fora

o Sr. Governador Jorge Lacerda não contente com esta produção — sensivelmente superior as dos anos anteriores — determinou a Usina que adotasse medidas de emergência — como recomendava o Governo Federal e já adotadas em outras capitais — a reconstituição de leite em pó.

O leite reconstituído, continuou o Dr. Cavallazzi, é uma medida recomendada pelo Sr. Presidente da República, após acurados estudos do Conselho Coordenador de Abastecimento — Secção de Lactícínios — da seguinte forma: “apoio oficial para instalação de Usina de Reconstituição a serem montadas em todas as Capitais”. Estas Usinas permitirão, utilizando o leite em pó proveniente de outras áreas, aumentar rapidamente as disponibilidades de alimento básico sem majoração do custo, solução esta que vem sendo adotada com sucesso em vários outros países do mundo, inclusive nos Estados Unidos da América do Norte.

Como se vê a reconstituição do leite em pó não é uma invenção da Usina de Leite de Florianópolis, assim como não é uma prática contrária a saúde pública, pois, a própria Presidência da República — através do Conselho Coordenador de Abastecimento — cogita, recomenda e apoia a montagem de Usinas de Reconstituição de leite em pó.

A seguir, arguido por um dos senhores Vereadores, o Diretor da UBL disse: “a reconstituição de lei-

te foi adquirido pela Cofap e destinado a revenda aos beneficiadores de leite de todo o país. Somente Porto Alegre, obteve 500 toneladas desse produto e atualmente o DEAL — Departamento Estadual de Abastecimento de Leite, autarquia estadual — reconstitui 60.000 litros de leite diários, para suplementar, e como medida de emergência, a distribuição do produto em Porto.

Quanto a técnica da reconstituição, ressaltou o Diretor da Autarquia é a mesma usada em todos os países. Nesta reconstituição, diz o Dr. Cavallazzi, a UBL adiciona as quantidades de leite C que chega a Usina para detarte melhorar o sabor do leite reconstituído. Acresce ainda frizar que o leite reconstituído sofre o todo o “processus” de higienização e pasteurização. Assim, parece-nos que, nesta emergência, o bom senso recomenda esta medida.

A Usina adotando esta prática de reconstituir o leite em pó o fez tão somente para tornar o produto mais acessível ao pobre, pois, a UBL reconstitui o leite e o revende por apenas Cr\$ 4,00, o litro. A diferença verificada entre o preço de custo e o de venda é ressarsidop elo Estado

O leite reconstituído em outras unidades da Federação é vendido por Cr\$ 8,00 e Cr\$ 9,00, o litro.

A seguir, inquerido por um dos vereadores, o Dr. Cavallazzi informou que a introdução do leite tipo B, no mercado florianopolitano, surgiu como uma necessidade imperio-

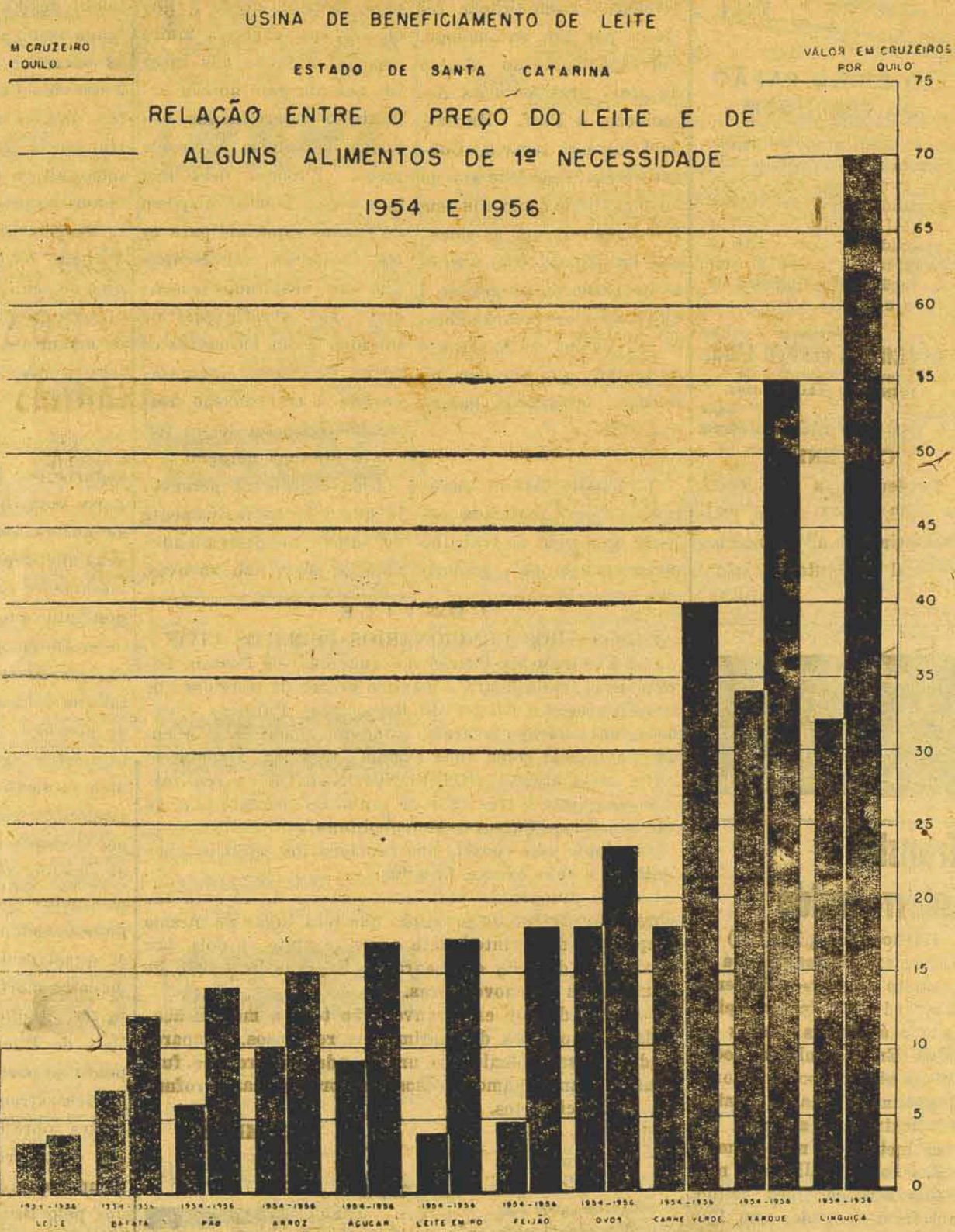

Relação de equivalência entre um quilo de leite e um quilo de diversos alimentos

sa. Os granjeiros da Ilha e circunvizinhanças de há muito que vinham produzindo leite em condições que preenchiam as exigências da legislação federal para este tipo de leite. Assim, argumentavam eles, quais as vantagens que gozavam por possui-

rem estábulos adequados, por vacinarem periodicamente seu gado e mantê-lo rigorosamente saudável, por usarem rações balanceadas, etc. Eram estas, perguntas embaraçosas para a direção da UBL pois fomos nós que a força de fomento e de

preleções, obtivemos este progresso na exploração do gado leiteiro, em Florianópolis. Demos ciência ao Exmo. Sr. Governador do Estado, das reivindicações dos senhores granjeiros. S. Excia., imediatamente (Continua na 9.ª página)..

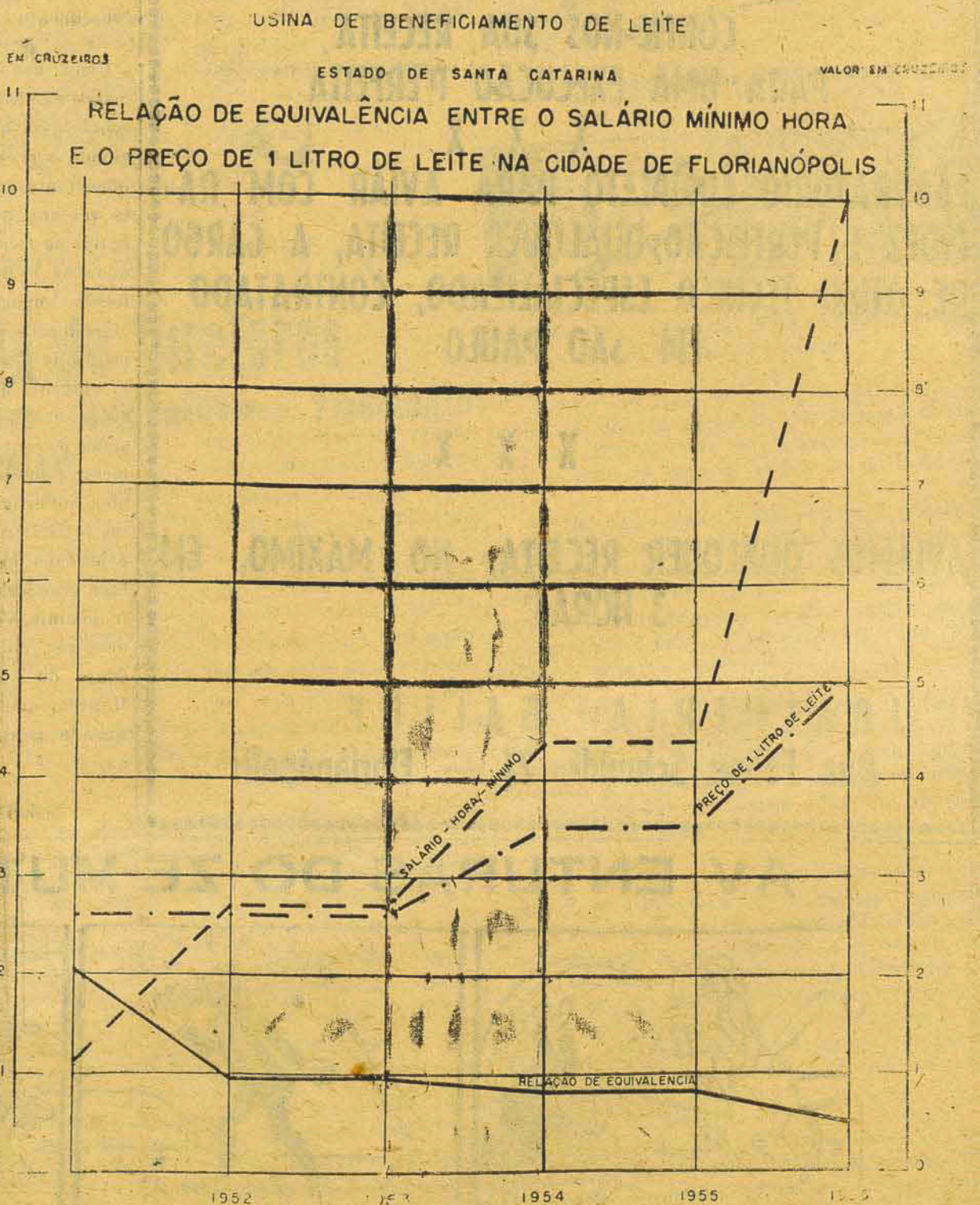

Relação de equivalência entre um litro de leite e o salário mínimo hora

UMA DUPLA OFERTA

1.ª O REFRIGERADOR é FRIGIDAIRE

2.ª PRESTAÇÕES SUAVES PARA

QUALQUER ORÇAMENTO A PARTIR DE

CR\$ 1.990 mensais

E AINDA COMO OFERTA ESPECIAL FORNECEREMOS AOS COMPRADORES DOS REFRIGERADOS 1 ENGRADADO DE 48 GARRAFINHAS DA AFAMADA LARANJINHA "MAX WILHELM" DE JARAGUÁ DO SUL.



MODELO STANDARD 7,4 pés

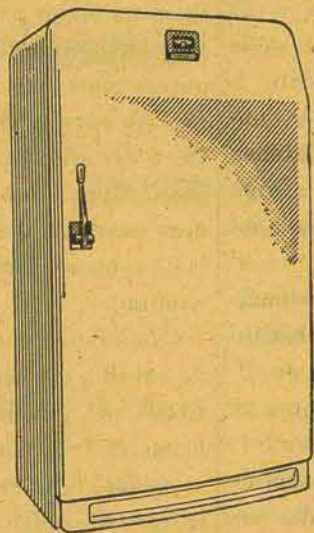

MODELO MASTER 7,9 -pés

- * 4 MODELOS
 - * 4 PREÇOS
 - * 3 GARANTIAS
- E ASSISTÊNCIA TÉCNICA DOMICILIAR GRATUITA

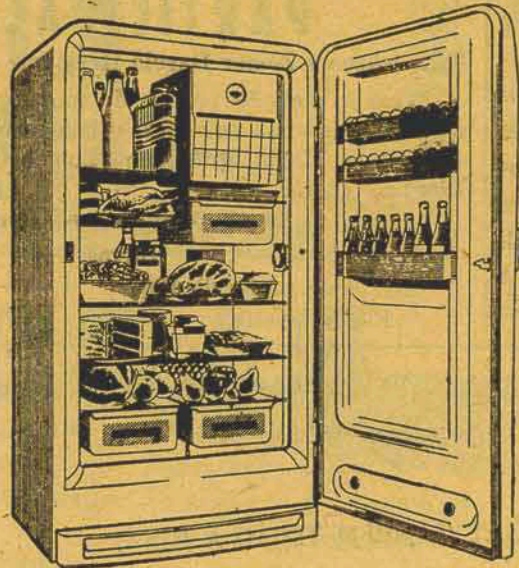

MODELO MASTER 9,7 pés

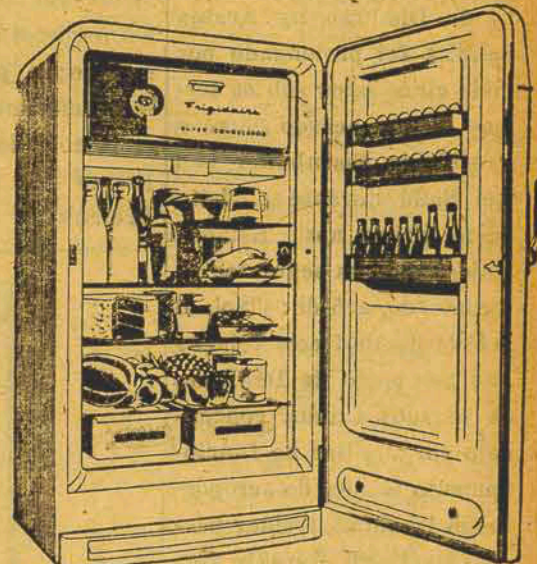

MODELO DE LUXO 9,5 pés

Eletrolandia

EDIFÍCIO IPASE

PERGUNTE A QUEM TEM UMA

E ADQUIRA A SUA

FRIGIDAIRE

* MARCA REGISTRADA

Atenção

10.º ANIVERSÁRIO DAS LOJAS "ELETRO-TÉCNICA"

1947 — 1957

Comemoração de 10 de junho a 10 de julho

Em comemoração à passagem do seu 10.º aniversário de fundação, as Lojas ELETRO-TÉCNICA elaboraram um vasto programa de vantagens a sua prezada freguesia, ofertando-lhe prazerosamente uma série de brindes, além dos descontos excepcionais que serão concedidos no período de 10 de junho a 10 de julho.

1.º — Os que efetuarem qualquer pagamento em CAIXA, referente a duplicatas, c/correntes ou compras a vista, durante o período de 10 de junho a 10 de julho, receberão um talão numerado que dará direito ao sorteio dos seguintes brindes:

- a) Um belíssimo rádio-eletrola de mesa, marca "SEMP", mod. RVM 431-S, com 5 válvulas, 4 faixas de ondas, sendo uma ampliada em 25 e 31 metros, transformador universal, toca-discos de 3 velocidades e duas agulha; (gentil oferta da firma Semp-Rádio e Televisão S. A., de São Paulo).
- b) Uma Bicicleta marca "BRISTOL", aro 28x1½, para homem. (Oferta da firma Prosdócimo S. A., de Curitiba).
- c) Um Rádio "LA SALLE", mod. AC-12, cinco válvulas, cor marfim, transformador universal (ofertado pela firma Hennel S. A., de São Paulo).
- d) Um aparelho de chá e café, de finíssima porcelana SCHMIDT, com 42 peças. (Oferta gentil da firma Porcelana Schmidt S. A., de Rio do Texto, neste Estado).
- e) Uma batedeira elétrica para bolos, marca "ARNO-DUAL SUPER", com duas tijelas (oferta da firma Arno S. A.).

2.º — Todas as compras a vista gozarão um abatimento de 10%;

3.º — Em julho haverá distribuição à freguesia, de um original paliteiro de porcelana comemorativo à data.

NOTA: — Os talões numerados deverão ser colocados nas urnas, que ficarão perto dos CAIXAS, as quais serão abertas no dia 10 de julho, no auditório da Rádio Diário da Manhã, em horário previamente anunciado.

APROVEITE A OPORTUNIDADE!

Compre nas Lojas "ELETRO-TÉCNICA", no período de 10 de junho a 10 de julho, tudo o que ser-lhe necessitar:

Móveis — Tapetes — Pianos — Aparelhos elétricos — Rádios "Semp" e "La Salle" — Eletrolas "Semp", "Standard Electric" ou "R.C.A. Victor" — Máquinas de lavar roupas — Aparelhos de porcelana — Cristais — Faqueiros — Fogões a Gás Paulista — artigos de utilidade doméstica — etc. etc. etc.

LOJAS "ELETRO - TÉCNICA"

Uma organização as suas ordens
10 anos trabalhando para o progresso de
Florianópolis



...sim, Belarmino, eis-nos com nossas cadernetas de depositantes da CAIXA ECONÔMICA FEDERAL DE SANTA CATARINA, que é garantida pelo Governo Federal e rende juros de 5% ao ano, capitalizados de 6 em 6 meses. Também oferece-nos a vantagem do financiamento da casa própria!

O primo Belarmino:

— Ah! então aí está o segredo da tua prosperidade!

O primo Feliz:

— Exatamente, e tu também farás o mesmo! Recolhe todo teu dinheiro que tens em casa, sem nada render e exposto a todos os perigos, e deposita-o na CAIXA!

O primo Belarmino:

— Como és inteligente primo! Voltarei à fazenda para trazer a "massa" e deposita-la para toda a turma.

O habito não faz o monge, mas o costume no tecido certo e corte perfeito define o cidadão prático e elegante.

As roupas Imperial Extra lhe assegurarão durabilidade e caimento perfeito e corte elegante.

O Magazine Hoepcke vende pelo Créditoário estas ótimas roupas.

O que define uma roupa bem feita é um complexo grande de fatores. A escolha dos tecidos, o padrão, o corte e a confecção, são alguns dos principais que intervêm numa roupa bem feita Imperial Extra.

A venda destas excelentes roupas é feita pelo Créditoário com facilidades, nesta cidade, exclusivamente pelo Magazine Hoepcke.

Notas Varias

Carl Fredric Salans, um estudante diplomado em jurisprudência pela Universidade de Chicago, ganhou uma das bolsas de estudo concedidas anualmente pela OTAN e estudará no Reino Unido durante o ano escolar 1957-1958.

ACÓRDO COM SAUD — O uso pelos Estados Unidos das facilidades do aeroporto de Dhahran na Arabia Saudita foi prolongado por mais cinco anos sob os termos de um acôrdo entre o Presidente Eisenhower e o Rei Saud durante a visita deste último aos Estados Unidos. São os seguintes os termos do acôrdo: "Sob o acôrdo de 1951 com relação ao aeroporto de Dhahran, os Estados Unidos concordam em auxiliar no funcionamento técnico do aeroporto em Dhahran, treinar pessoas da Força Aérea e fornecer um grupo conselheiro militar para o Exército. O novo acôrdo representa uma melhoria e expansão desses acôrdos anteriores dos Estados Unidos com a Arabia Saudita.

Os Estados Unidos fornecerão, durante os próximos cinco anos, o pessoal, equipamento para treino e algo das construções necessárias para um programa de treinamento de força aérea, um programa de exército conselheiro aumentado e um programa limitado para o treinamento de pessoal naval... Haverá construções adicionais destinadas a melhorar as facilidades da aviação civil no aeroporto de Dhahran e melhorias no porto de Damman. Estados Unidos também concordou em continuar a vender equipamento militar segundo a troca de mensagens entre os governos da Arabia Saudita e dos Estados Unidos de 18 de junho de 1951".

O Presidente Eisenhower disse numa entrevista coletiva com a imprensa que a decisão da Bretanha em basear sua defesa primariamente em armas nucleares e o foguetes era "apenas um esforço; e para colocar os estabelecimentos militares mais ao lado dos fatos militares da atualidade". A Bretanha a 4 de abril ha-

via anunciado a nova estratégia militar e uma planejada redução das forças aéreas e terrestres britânicas no continente. Dizia que "nos verdadeiros interesses da defesa... as alegações de despesas militares deveriam ser consideradas conjuntamente com a necessidade de manter a força econômica e financeira do país". Como o Presidente fez observar, os britânicos estão "tentando retirar o último auxílio que têm nas alianças e ainda manter uma economia viável".

PARTICIPAÇÃO

Vva. Iracema Zomer Garcia Hermann Unger e Senhora

Têm o elevado prazer de participar aos parentes e pessoas de suas relações, o contrato de casamento de seus filhos Maria Madalena Zomer Garcia e Alfredo Germano Unger.

Maria Madalena e Alfredo

Noivos

Em 14 de junho de 1957.

Florianópolis

Joinville

AGORA ELES TAMBÉM TERÃO A MINHA OPORTUNIDADE:

O PLANO DE FÉRIAS TAC

PARA O BRASIL E EXTERIOR

PASSAGEM HOTEL

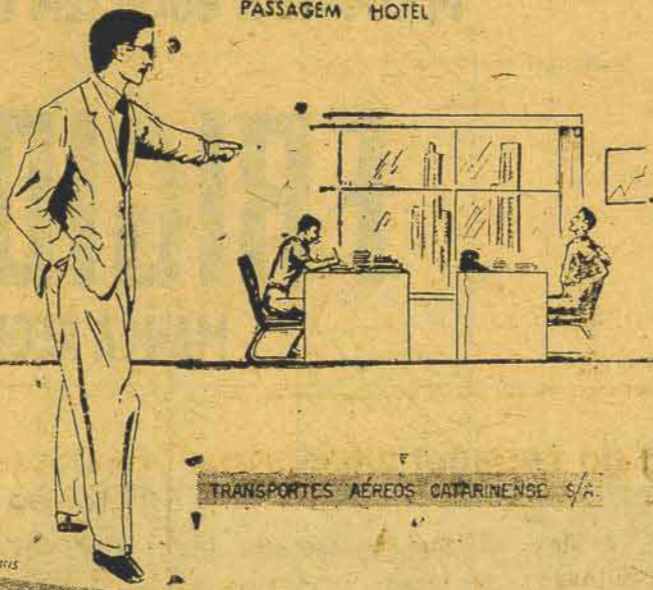

TRANSPORTES AÉREOS CATARINENSE S/A

O que define uma roupa bem feita é um complexo grande de fatores. A escolha dos tecidos, o padrão, o corte e a confecção, são alguns dos principais que intervem numa roupa bem feita Imperial Extra.

A venda destas excelentes roupas é feita pelo Crediário com facilidades, nesta cidade, exclusivamente pelo Magazine Hoepcke.

PERDEU-SE

Uma caderneta da Caixa Econômica Federal nº 7507 1ª série.

15.000 metros cúbicos de entulho - A maior ruína da antiga C. da Alemanha

Berlim — Quem visitar a capital dividida, presenciará, além da Porta de Brandeburgo, um espetáculo surpreendente: trabalhadores empenhados na remoção de escombros. Parece que o setor soviético de Berlim tenciona mostrar uma fisionomia mais amável aos visitantes da Exposição Internacional de Arquitetura, certamente de projeção internacional que deu origem ao novo Hansa-Viertel sem dúvida a última palavra da arquitetura e do urbanismo. No setor soviético começou realmente a remoção de escombros, observando-se a mais intensa atividade na ruína da antiga embaixada americana na Praça de Paris.

A reparação da pavimentação de ruas e a substituição de trilhos perto da linha divisória dos setores parece indicar que se deu início a um vasto programa de renovação. Interrogados sobre a finalidade dos seus trabalhos os operários responderam calmamente: "Também já é tempo que se faça alguma coisa no nosso setor".

Quando logo depois do início desses trabalhos no setor soviético o burgomestre Kresmann, da freguesia de Kreuzberg, em Berlim Ocidental, teve a ideia de ver o que se passava, um Policia Popular manifestou o desejo de se utilizarem brevemente os trilhos, comentando que a atual situação é realmente insustentável. Um ciclista do setor sovié-

tico exclamou ao reconhecer Kressmann: "Então, que faz deste lado, Senhor Burgomestre Kresmann? Tenciona, por acaso, vir ocupar o lugar do nosso burgomestre Ebert?" O Policia Popular fez de conta que não ouvia o comentário.

Em Berlim Ocidental a remoção de escombros prossegue, concentrando-se os trabalhos na renovação do edifício do Reichstag. Cerca de 100 operários de uma firma especializada trabalham na maior ruína de Berlim, preparando o terreno a outros mais que não tardarão em surgir. O seu trabalho é difícil e bastante perigoso. Muitos blocos de pedras enormes, deslocados pelas explosões têm de ser dinamitados.

Calculou-se a quantidade de entulho a remover em 15.000 m³. Só depois desta primeira fase dos trabalhos se poderá iniciar a reconstrução de edifício do Reichstag. O financiamento dos

trabalhos até à próxima primavera requer nada menos de 10 milhões de marcos.

A ruína do Reichstag ainda vale muitos milhões. A maioria das suas paredes foram construídas em material excelente, pretendendo-se salvar quanto seja possível. Com aparelhos de jato de areia limpam-se paredes do vestibulo gigantesco em que milhares de soldados soviéticos inscreveram os seus nomes ou lemas da revolução. A cúpula, toda em perigo, representa por enquanto um grave perigo, pois alguns dos blocos de várias toneladas de peso estão soltos. Parecem suspensos por cadeias invisíveis. Os operários procedem com toda a cautela. Usam capacetes de aço e cintos de segurança. No entanto todos trabalham com entusiasmo, cientes de contribuírem para a restauração de um dos edifícios mais imponentes de Berlim.

POVO AO TELEFONE

Por AL NETO

Carangola, no estado de Minas Gerais, está dando um exemplo ao Brasil em matéria de telefone.

Segundo o Senador Napoleão de Alencastro Guimarães, o serviço telefônico de Carangola é um modelo de eficiência.

E não apenas isso: é um modelo de operação comercial bem dirigida, pois dá bom lucro.

O Senador Alencastro Guimarães acentua que o serviço telefônico de Carangola nasceu da iniciativa do povo. Não é uma iniciativa oficial. Não é operação do estado.

Ao acentuar esse ponto, o Senador se congratula com agente de Carangola.

E o fato, realmente, é para congratulações.

Uma das grandes pedras no progresso de nossa pátria é a mentalidade estatista.

Por motivos que seria longo enumerar, certos grupos de brasileiros tentam fomentar, em benefício próprio, o estatismo.

Estatismo é a expansão do estado. É o entumescimento do governo. É o aumento no número de funcionários públicos.

As cifras falam bem claro: o funcionalismo federal, civil e militar, custava à nação, em 1951, nove bilhões de cruzeiros por ano.

Quatro anos mais tarde, o funcionalismo custava vinte bilhões.

E de 1955 para cá, essa quantia, já astronômica, foi elevada a 50 bilhões!

Isso é o que significa a tendência para o estatismo. O aceleramento dessa ten-

dência se nota na rapidez com que os gastos do estado com o pessoal vem aumentando. Enquanto de 1951 a 1955 aumentou em 11 bilhões — 11 bilhões a mais em quatro anos — de 1955 para cá, em dois anos, aumentou em 30 bilhões.

A tendência para o estatismo não é, faz-se mister reconhecer, uma exclusividade do Brasil.

Quando Eisenhower foi eleito presidente pela primeira vez, imediatamente comprovou que os quadros do funcionalismo estavam inchados.

Ike teve uma coragem que do valor que tem como governante: despediu funcionários aos montões.

Mas, na verdade, não é meramente despedindo gente que se equilibra um orçamento. Há coisas mais fundamentais. Há que adotar, com sinceridade, o princípio de que o povo, e não o governo, deve ser o promotor da riqueza nacional.

Ao governo compete, simplesmente, cooperar com o povo para que este possa cumprir a missão que lhe corresponde.

Nada mais verdadeiro do que o velho axioma de que "o melhor governo é o que menos governa".

E' dentro deste princípio que tem importância o caso dos telefones em Carangola, como salientou o Senador Alencastro Guimarães.

Pois o serviço telefônico daquela cidade está nas mãos de quem deve estar, do povo, e não em poder do estado.

ECONOMIA absoluta
Grande CONFORTO

CONFORTO absoluto
Grande ECONOMIA

AQUECEDOR
ELÉTRICO

para banhos de
IMERSÃO e CHUVEIRO

Capacidade 30 LITROS

- Construído inteiramente de cobre.
- Aquecimento ultra rápido.
- Jato abundante na temperatura desejada.

O MISTURADOR DAKO, de ação instantânea, permite a maior escala de graduações de TEMPERATURA.



AQUECEDOR ELÉTRICO CENTRAL

Capacidade:
100 a 1.000 litros

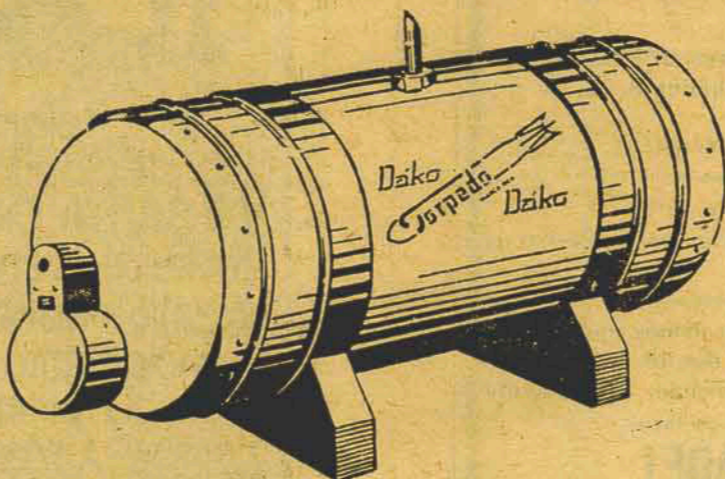

Fabricados nos tipos
horizontal e vertical.

- Construção sólida, sendo a caixa interna de COBRE e revestida de material altamente ISOLANTE (lã de vidro).
- Resistência do tipo tubular, inteiramente blindada.
- Controle automático de temperatura por TERMOSTATO, que proporciona grande ECONOMIA.

Dako

GARANTE O QUE FABRICA

CLUBE DOZE DE AGOSTO

DIA 19 - QUARTA-FEIRA - GRANDE SOIRE'E DOS NAMORADOS

APRESENTAÇÃO DA ORQUESTRA INTERNACIONAL "SUSPIROS DE ESPANHA E BRENO SAUER E SEU CONJUNTO DE ASTROS DOS RITMOS DA AMÉRICA". - OS SOCIOS DO LIRA TENIS CLUBE QUE ADQUIRIREM MESA TERÃO DIREITO A FREQUÊNCIA NESTA SOIRE'E.

Leite Reconstituído

Continuação da 4ª Pag.)
te, determinou que a autarquia selecionasse o leite recebido e melhorasse os preços para aqueles que produzissem leite de excepcional qualidade. Demos ciência, dessa resolução ao Chefe de Fiscalização de Leite, do Departamento de Saúde Pública, e S.S. iniciou a seleção do leite e a autarquia após comunicar, pela imprensa falada e escrita e por carta, a todos os senhores consumidores, a adoção desse novo tipo de leite, o leite tipo B.

O que vem a ser leite tipo B, perguntou alguém ao Dr. Cavallazzi?

Leite tipo B, diz a legislação federal, é aquele que preencha os seguintes requisitos:

a) - Ser produzido no próprio município em que é consumido ou se proveniente de outros municípios, tem que ser submetido a pasteurização e imediatamente engarrafado nos centros consumidores;

b) - Ser distribuído ao consumo dentro de 8 horas após a pasteurização;

c) - Ter acidês entre 16 e 19º Dornic;

d) - Apresentar prova de redução não inferior a 7 horas para início da descoloração.

O leite produzido nestas condições,

ideais sob ponto de vista técnico, sofre, ainda, ao chegar a Usina, severa seleção por funcionários especializados do Departamento de Saúde Pública e que o examinam quanto ao seu grau de acidez, densidade e teor de gordura. Semanalmente, ainda, procedem a provas de redução.

O controle sanitário do gado, a fiscalização na ordenha e os rigorosos exames de leite realizados, aqueles pela UBL e este pelo DSP permitiram a Usina entregar ao consumo do povo florianopolitano, principalmente as nossas crianças, um leite excepcional que a legislação federal tituló de "B".

Prosseguindo o Dr. Cavallazzi referiu-se ao baixo preço por que é vendido o leite nesta capital e apresentou, aos senhores vereadores, os estudos realizados pela Usina com referência ao preço do leite e demonstrou as relações de equivalência entre um litro de leite e diversas bebidas; um litro de leite e vários generos de primeira necessidade; e um litro de leite e o salário mínimo hora.

Para melhor elucidar este tópico inserimos os clichês em que se demonstrou as relações de equivalência.

Assim, em 1951, um operário ne-

cessitava trabalhar 2,3 horas para adquirir um litro de leite e já em 1956 este mesmo operário necessitava de trabalhar 0,30 horas para adquirir o mesmo litro de leite. Há portanto entre os preços salariais (hora) uma diferença de Cr\$ 8,00 e entre os preços do litro de leite de Cr\$ 2,40, no mesmo período. Depreende-se daí que a exploração do gado leiteiro tornou-se uma atividade anti-econômica em relação as demais atividades agrícolas. Ai, cremos, está o principal fator - o econômico - que determina um crescimento muito lento na produção de leite.

Perguntado sobre os preços do leite em outras cidades catarinenses o Dr. Cavallazzi informou:

Localidades	Preço do leite C	Preço do leite B
Florianópolis	Cr\$ 4,00	Cr\$ 8,00
Blumenau	12,00	—
Joinville	8,50	—
Lajes	10,00	—

Após estas considerações os senhores vereadores se deram por satisfeitos e acompanhados dos Dr. João Demaria Cavallazzi, Diretor e Dr. Moahir Thomé de Oliveira, Assistente Técnico, percorreram as dependências da UBL, despedindo-se a seguir.

Expresso Florianópolis Ltda.

Transportes de Cargas em Geral entre Florianópolis — Curitiba — Porto Alegre — São Paulo — Rio e Belo Horizonte

Agências no Rio Belo Horizonte com tráfego mútuo até São Paulo com o Rodoviário Rápido Riomar

MATRIZ: FLORIANÓPOLIS — Escritório e Depósito: Rua Padre Roma, 43 - Térreo — Fone: 2534 e 2535
End. Telegr.: SANDRADE

FILIAL: CURITIBA — Rua Visconde do Rio Branco, 932 - 936
Escritório e Depósito: Fone: 1230 — End. Telegr.: SANTIDRA

AGÊNCIA: PORTO ALEGRE — Rua Com. Azevedo, 64 —
Fone: 2-3733 (RIOMAR) PORTO ALEGRE - R. G. SUL —
Atende: "RIOMAR" — End. Telegr.: RIOMARLI

FILIAL: SÃO PAULO — Avenida do Estado, 1666 - 76
Fone: 370650 — End. Telegr.: SANDRADE

RIO DE JANEIRO - Rua Dr. Carmo Neto, 99 - Fones: 32-17-33 e 32-17-37 - Atende: "RIOMAR" - End. Telegr.: RIOMARLI

BELO HORIZONTE — Avenida Contorno, 571
FONE: 4-75-58 — Atende: "RIOMAR"

PERDEU-SE

Uma caderneta da Caixa Econômica Federal nº
7507 1ª série.

ASSINE

ANUNCIE

DIVULGUE

O ESTADO

Curso Para Noivas

Acha-se aberta, na portaria da Maternidade Carmela Dutra, a matrícula ao curso para noivas, que obedecerá as seguintes características:

- 1) O curso terá início a 1.º de julho próximo, com a duração de um mês;
- 2) As aulas serão diárias, exceto aos sábados e domingos, das 10 às 11 horas;
- 3) O programa a ser desenvolvido será o da Faculdade de Higiene e Saúde Pública de S. Paulo;
- 4) Poderão inscrever-se no referido curso as noivas e também pessoas do sexo feminino, com 18 anos ou mais.
- 5) As inscrições poderão ser feitas pessoalmente, na portaria da Maternidade ou pelo Telefone 2990, onde poderão também ser prestadas maiores informações.

Dr. Biase Faraco
Diretor

TERRENOS — BRASILIA

A Campanha Urbanizadora da Nova Capital — NOVACAP — informa que ainda não pôs à venda terrenos na área de Brasília. As vendas anunciadas não podem, portanto, referir-se a terrenos situados no perímetro da Nova Capital e do futuro Distrito Federal.

O que a Companhia vende, no momento, é a OBRIGAÇÃO BRASILIA, título garantido pelo Governo Federal, que dá ao seu portador, dentre outras a vantagem de 10% sobre o preço dos mesmos, na ocasião da compra.

As Obrigações Brasília acham-se à venda em Bancos e corretores de fundos públicos.

A DIRETORIA

LEI DE TARIFAS

RIO, 17 (UP) — Continua despertando vivo interesse, no meio econômico e financeiro do País, a nova lei de tarifas, prestes a ser aprovada e sancionada pelo Go-

ELEIÇÕES NO CAIRO

Cairo, 17 (UP) — O presidente General Gamal Nasser e seu chamado "comitê de união nacional" riscaram hoje os nomes de 1152 candidatos a próximas eleições parlamentares e anunciaram uma outra lista com 2210 outros nomes, aprovada pelo governo.

PASSOU PELO SUEZ

Seul, 17 (UP) — De acordo com o que estava anunciado, o primeiro navio Frances desde a invasão franco-britânica do Egito iniciou a passagem pelo canal de Suez. O Picardis, de 7.200 toneladas, pagou a taxa de passagem em libras esterlinas e zarpo de Suez como parte de um comboio que se dirige para o mediterrâneo.

IRMANDADE DO SENHOR JESUS DOS PASSOS

HOSPITAL DE CARIDADE

CORPUS CRISTI

De ordem do Senhor Irmão Provedor tenho a honra de convidar os Snrs. Irmãos, e as Snras. Irmãs, para comparecerem, quinta feira dia 20 do corrente as 15,30 horas, na Sacristia da Catedral Metropolitana, a fim de revestidos de balandras e fitas da nossa Irmandade, e à mesma incorporados, tomarem parte no préstito em honra a Jesus Sacramento.

Consistória, em Florianópolis, 15 de junho de 1957

Américo Vespúcio Prates

Secretário em exercício

Vendedores de Terrenos

PRECISA-SE — Informações na A MODELAR

SANGUENOL

TÔNICO DOS CONVALESCENTES.
TÔNICO DOS DESNUTRIDOS



contém excelentes elementos tônicos:
Fósforo, Cálcio, Arsênio e Vanadato de sódio

OS PÁLIDOS, DEPAUPERADOS, ESGOTADOS, MÃES QUE CRIAM, MAGROS, CRIANÇAS RAQUÍTICAS, receberão a tonificação geral do organismo, com o

SANGUENOL

NOTA

A ASSOCIAÇÃO DOS SERVIDORES PÚBLICOS DE SANTA CATARINA COMUNICA AO FUNCIONARISMO ESTADUAL QUE:

- 1º) Conforme noticiou, anteriormente, esteve em Palácio afim de ouvir de Sua Exa., Sr. Governador, o pronunciamento definitivo sobre a concessão ou não do horário único.
- 2º) Na oportunidade declarou o Sr. Governador que em face de não terem sido coligidos todos os dados necessários sobre o assunto, dentro de mais alguns dias dará sua resposta definitiva.
- 3º) A ASPSC reafirma mais uma vez sua disposição de prosseguir na luta em prol da justa pretensão do "barnabé".

Florianópolis 13 de junho de 1957.

A DIRETORIA

Casas Que Acontecem . . .



The George Matthew Adams Service, Inc.
— Joanna! Acho que é menino do armazém!

Restaurante Rosa

Praça 15 de novembro n. 22—Sobrado

OBEDIENDO A NOVA DIREÇÃO DE LUIZ PIZZOBALTI

Cosinheiros Especializados

Higiene Absoluta--Serviço a La Carte

Telefone 2082

Transpotes Cresciu mense S. A.

SERVIÇOS DE CARGAS E ENCOMENDAS ENTRE SÃO PAULO - SANTA CATARINA - PORTO ALEGRE

- FILIAIS -

LAGUNA — Rua Gustavo Richard, 514 — Fone 131

TUBARAO — Rua Lauro Muller, 210 — Fone 117

ITAJAI — Travessa 24 de Maio, 6 — Fone 448

JOINVILE — Rua Marechal Deodoro, 175 — Fone 401

ARARANGUA — ORLEANS — BRAÇO DO NORTE

- MATRIZ -

CRESCIUMA

Rua 6 DE JANEIRO, 153

FONE 17 — SANTA CATARINA

Enderêço Telegráfico: "GOMES"

- FILIAIS -

FLORIANO'POLIS — Rua Padre Roma, 50 — Fone 280

PORTO ALEGRE — Rua 7 de Setembro, 619 — Fone 7818

CURITIBA — Rua Silva Jardim, 984 — Fone 2188

SÃO PAULO — Rua João Teodoro, 670 — Fone 36-4421

" " — Rua da Moóca, 1044 — Fone 37-7097

RIO DE JANEIRO — Rua São Cristóvão, 212

Enderêço Telegráfico das Filiais: "CRESCIUMENSE"

Dispõe essa Empresa de comprovada equipe de 30 caminhões próprios "F. N. M." dirigidos por profissionais competentes, além do que capacitada a atender o comércio e indústria na zona acima especificada; via gens com qualquer autoridade de tonelagem.

ZÉLO E RAPIDEZ NOS SEUS SERVIÇOS

Madeireira PHILIPPI & Cia.

Rua 24 de maio, 1.128 — Estreito

FONE — 2073

Organização Especializada em BENEFICIADOS de PINHO e LEI — SERRARIAS PRÓPRIAS

Estoque Permanente de: —

Assoalhos — Fôrro Paulista — Abas — Semalhas —
Filetes — Réguas — Madeiras para móveis — Madeiras
Brutas e aplainadas

Cal de Pedra

Telhas Francesas e Tijolos

Depositária das principais Cerâmicas.

Vendas: — Atacado e Varejo

A vibração e rapidez da época moderna exige que se perca o mínimo de tempo em todas as fases da existência. Uma roupa bem feita Imperial Extra, eviperial Extra, gozam do privilégio de possuir entres técnicos do país.

Estas famosas roupas, são de venda exclusiva do Magazine Hoepck.



CLUBE 12 DE AGOSTO

PROGRAMA DO MÊS

JUNHO

Dia 19 (IV) — Soirée Maravilhosa — Uma oferta do Veterano aos namorados!
Orquestra Sevilhana "Suspiros de España e Breno Sauer e seu conjunto de Astros dos Rítmos da América."
Mesa de pista Cr\$ 300,00 outras mesas Cr\$ 200,00. Convites Cr\$ 150,00.

Dia 29 (S) — Soirée de S. Pedro na Séde Urbana.

Não haverá venda de mesas, mas poderão ser reservadas à razão de Cr\$ 200,00 por mesa de pista, Cr\$ 150,00 as restantes.
Convite Cr\$ 100,00.

Cinema — Todas as segundas-feiras, às 19,45 horas.

EM JULHO — DESFILE RENAUX!

Departamento de Saúde Pública

PLANTÕES DE FARMACIAS

MÊS DE JUNHO

22 — sábado (tarde)	Farmácia Esperança	Rua Trajano
23 — domingo	Farmácia Esperança	Rua Trajano
29 — sábado (tarde)	Farmácia Néelson	Rua Felipe Schmidt
30 — domingo	Farmácia Néelson	Rua Felipe Schmidt

O serviço noturno será efetuado pelas Farmácias Santo Antônio e Noturna, situadas às suas Felipe Schmidt, 43 e Trajano.

ESTREITO

2, 16 e 30 (domingo)	Farmácia Indiana	Rua 24 de Maio, 895
9, 23 (domingo)	Farmácia do Canto	Rua Pedro Demoro, 1.627

O serviço noturno será efetuado pelas Farmácias do Canto e Indiana. A presente tabela não poderá ser alterada sem prévia autorização deste Departamento.

D. S. P., em 25 de maio de 1957.

Luiz Osvaldo d'Acampora,
Inspetor de Farmácia.



escolha pela etiqueta

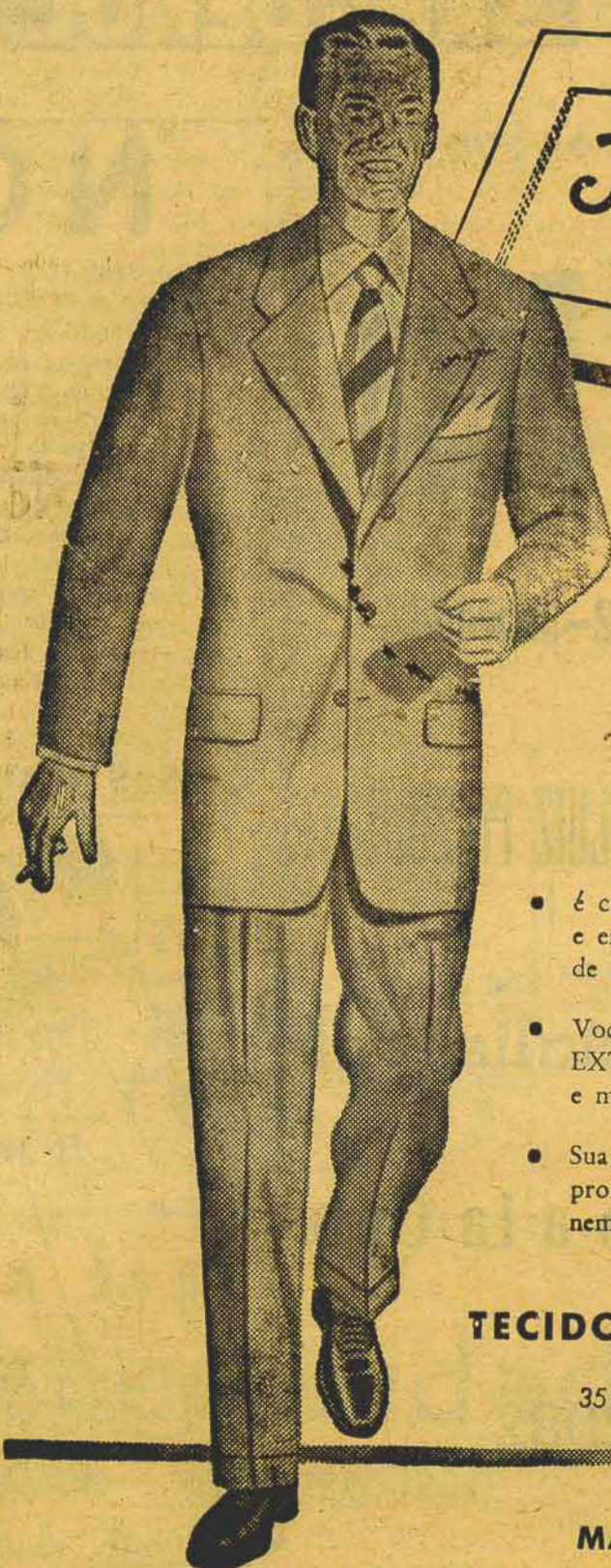

sua nova roupa anatômica para o homem moderno!

Imperial Extra

- É confeccionada em quatro talhes e em 32 tamanhos. Seus tecidos e aviamentos são de alta qualidade e pré-encolhidos.
- Você se sentirá bem, pois o corte IMPERIAL EXTRA é 100% anatômico, muito mais confortável e muito mais elegante.
- Sua nova roupa — IMPERIAL EXTRA — está prontinha para você vestir. Não há longas esperas nem demoradas provas.

Garantida por

TECIDOS E ARTEFATOS FISCHER S/A

Rua Prates, 374 — São Paulo

35 anos especializada no ramo do vestuário

Distribuidor exclusivo:

MAGAZINE HOEPCKE

CARLOS HOEPCKE S/A

Santa Catarina

