

Dr. CLARNO G. GALLETTI
ADVOGADO
 Crims e civil
 Constituição de Sociedades
NATURALIZAÇÕES
 Títulos Declaratórios

Escritório e Residência
 Rua Tiradentes 47.
 FONE -- 1488

DR. I. LOBATO FILHO
 Doenças do aparelho respiratório
TUBERCULOSE
 Cirurgia do Torax
 Formado pela Faculdade Nacional de Medicina. Tisiologista e Tisiocirurgião do Hospital Nerêu Ramos. Curso de especialização pelo S. N. T. Ex-interno e Ex-assistente de Cirurgia do Prof. Ugo Pinheiro Guimarães. (Rio).
 Cons.: Felipe Schmidt, 38 Consultas, diariamente, das 15 às 18 horas.
 Res.: Rua Durval Melquiades, 28 --- Chácara do Espanha

Agora, Sim!



Pedidos com Representante Para Santa Catarina
DORIVAL S. LINO
 Edifício IPASE - 2. andar
 Caixa Postal 260
 Florianópolis - S. Catarina

PARA VIVER TRANQUILO: *Seguro de vida.* PARA SEGURO DE VIDA:
PREVIDÊNCIA DO SUL
 RUA 15 DE NOVEMBRO 300, 2º ANDAR - CAIXA POSTAL 324 - CURITIBA

DRA. WLADYSLAWA WOLOWSKA MUSSI
DR. ANTONIO DIB MUSSI
 Médicos
 Cirurgia-Clinica Geral-Partos

Serviço completo e especializado das **DOENÇAS DE SENHORAS**, com modernos métodos de diagnóstico e tratamento.
COLPOSCOPIA — HISTERO — SALPINGOGRAFIA — METABOLISMO BASAL

Radioterapia por ondas curtas-Eletrcoagulação-Raios Ultra Violeta e Infra-Vermelho.
 Consultório: Rua Trajano, nº 1, 1º andar — Edifício do Montepio.
 Horário: Das 9 às 12 horas — Dr. Mussi.
 Das 15 às 18 horas — Dra. Mussi.
 Residência — Rua Santos Dumont, 8, Apto. 2.

COMPANHIA "ALIANÇA DA BAHIA"
 Fundada em 1870 — Sede: BAHIA
 INCENDIOS E TRANSPORTES
 Cifras do Balanço de 1944

CAPITAL E RESERVAS	Cr\$	50.900.606,50
Responsabilidades	Cr\$	5.978.401.755,97
Receita	Cr\$	67.053.245,30
Ativo	Cr\$	142.176.603,80
Sinistros pagos nos últimos 10 anos	Cr\$	93.687.616,50
Responsabilidades	Cr\$	76.735.401.806,20

Diretores:
 Dr. Pamphilo d'Utra Freire de Carvalho, Dr. Francisco de Sá, Anísio Massorria, Dr. Joaquim Barreto de Araújo e José Abreu.



PROTECTORA
 COMPANHIA DE SEGUROS CONTRA
 ACCIDENTES DO TRABALHO
 SEDE SOCIAL: PORTO ALEGRE
 RUA VOLUNTARIOS DA PATRIA N.º 68 - 1.º ANDAR
 CAIXA POSTAL, 689 - TELEFONE 6840 - TELEGRAMAS: "PROTECTORA"
Agencia Geral para Sta. Catarina
 Rua Felipe Schmidt, 22—Sob.
 Caixa Postal. 69 - Tel "Protectora" — FLORIANÓPOLIS



MOORE-McCORMACK (Navegação) S. A.
 Transportes regulares de carga e depósito de
SÃO FRANCISCO DO SUL para NOVA YORK
 Informações com os Agentes
 Florianópolis — Carlos Hoepcke S/A — Cl — Telefone 1.212 (E.T. teleg.)
 São Francisco do Sul — Carlos Hoepcke S/A — Cl — Telefone 6 (MOOREMAC)

INDICADOR MÉDICO

RADIOTERAPIA RAIOS X
DR. ANTONIO MODESTO
 Atende, diariamente, no Hospital de Caridade

Dr. Lins Neves
 Diretor da Maternidade e médico do Hospital de Caridade
CLINICA DE SENHORAS — CIRURGIA PARTOS
 Diagnóstico, controle e tratamento especializado da gravidez. Distúrbios da adolescência e da menopausa. Perturbações menstruais, incontinências e tumores do aparelho genital feminino.
 Operações do útero, ovários, trompas, apêndice, hérnias, varizes, etc.
 Cirurgia plástica do perineo (ruínas)
ASSISTENCIA AO PARTO E OPERAÇÕES OBSTETRICAS
 Doenças glandulares, tireoide, ovários, hipopise, etc.)
 Distúrbios nervosos — Esterilidade — Regimes.
 Consultório R. João Pinto, 7 — Tel. 481
 Resid. R. 7 de Setembro — Edif. Luz e Sousa — Tel. 848.

Dr. Newton d'Avila
 Cirurgia geral — Doenças de Senhores — Proctologia
 Eletricidade Médica
 Consultório: Rua Vitor Meireles n. 10 — Telefone 1.307
 Consultas: As 11,30 horas e à tarde das 15 horas em diante
 Residência: Rua Vidal Ramos n. 40 — Telefone 1.422.

Dr. Mário Wendhausen
 Clínica médica de adultos e crianças
 Consultório — Rua João Pinto, 10
 Telef. M. 769
 Consulta das 7 às 8 horas
 Residência: Felipe Schmidt n. 38.
 Telef. 610

Dr. Paulo Fontes
 Clínico e operador
 Consultório: Rua Vitor Meireles, 20.
 Telefons: 1.405
 Consultas das 10 às 12 e das 14 às 18 hrs. Residência: Rua Blumenau, 52. — Telefons: 1.628

Dr. Milton Simone Pereira
 Clínica Cirurgica
 Molestias de Senhoras
CIRURGIA GERAL
 Nos Serviços dos Professores Benedito Montenegro e Piragibe Nogueira (São Paulo)
 Consultas: Das 14 às 17 horas
 Rua Fernando Machado, 10

Dr. M. S. Cavalcanti
 Clínica exclusivamente de crianças
 Rua Saldanha Maranhã, 10
 Telefone M. 738

Dr. Polydoro E. S. Thiago
 Médico e parteira
 do Hospital de Caridade de Florianópolis. Assistente da Maternidade
 Doenças dos órgãos internos, especialmente do coração e vasos
 Doenças da tireoide e demais glândulas internas
 Clínica e cirurgia de senhoras — Partos
FISIOTERAPIA — ELECTROCARDIOGRAFIA — METABOLISMO BASAL
HORARIO DE CONSULTAS: —
 Diariamente das 15 às 19 horas.
CONSULTÓRIO:
 Rua Vitor Meireles n. 10
 Fone manual 1.702
RESIDENCIA:
 Avenida Trompowski 93
 Fone manual 788

Dr. Roldão Consoni
CIRURGIA GERAL — ALTA CIRURGIA — MOLESTIAS DE SENHORAS — PARTOS
 Formado pela Faculdade de Medicina da Universidade de São Paulo, onde foi assistente por vários anos de Serviço Cirúrgico do Prof. Alípio Corrêas Neto
 Cirurgia do estômago e vias circulares, intestinos delgado e grosso, tireoide, rins, próstata, bexiga, utero, ovários e trompas. Varicocele, hidrocele, varizes e hernias.
 Consultas: Das 3 às 5 horas, à rua Felipe Schmidt, 21 (altos da Casa Paraiso). Telef. 1.398
 Residência: Rua Esteves Junier, 178; Telef. M. 764

Dr. A. Santaella
 (Formado pela Faculdade Nacional de Medicina da Universidade do Brasil)
 Médico por concurso da Assistência e Psicopatas do Distrito Federal
 Ex-interno do Hospital Psiquiátrico e Manicômio Judiciário da Capital Federal
 Ex-interno da Santa Casa de Misericórdia do Rio de Janeiro
CLINICA MEDICA — DOENÇAS NERVOSAS
 Consultório: Edifício Amélia Neto — Sala 2.
 Residência:
 Avenida Rio Branco, 144
 Das 15 às 18 horas
 Telefons:
 Consultório — 1.263
 Residência — 1.263.

O VALE DO ITAJAI
 Procurem na Agência Progresso,
LIVRARIA 48, LIVRARIA ROSA

CASAS E TERRENOS
 Possui v. s. casas ou terrenos para vender?
 Não encontra comprador?
 Entregue ao Escritório Imobiliário A. L. Alves.
 Rua Deodoro 88.

O Sabão
"VIRGEM ESPECIALIDADE" da
CIA. WETZEL INDUSTRIAL-JOINVILLE
 TORNA A ROUPA BRANQUISSIMA



A cara do diabo

O diabo não é tão feio como se pinta.

Há quem ande por aí com as mãos na cabeça, pensando que tudo vai mal pelo mundo afora.

Mas a verdade é que, neste momento, existem vários elementos auspiciosos NOS BAUTIDORES DO MUNDO.

Entre estes elementos auspiciosos, figura a recuperação econômica da Europa.

Graças ao auxílio do Plano Marshall, os europeus recobram o equilíbrio econômico, que é a base do progresso e da estabilidade política.

Outro elemento auspicioso é a ratificação do Tratado do Rio de Janeiro por quasi todas as nações deste hemisfério.

Esta é mais uma prova de que as nações americanas estão unidas na defesa da paz.

De grande importância é a vitória das Nações Unidas na Coreia.

O conflito coreano, representa uma lição que os comunistas deverão recordar por muito tempo.

Mas talvez o elemento mais auspicioso de todos é o progresso que vem sendo feito pelas nações da comunidade Atlântica, em direção ao ideal de unidade e colaboração econômica e militar.

Faz pouco mais de um ano que o Conselho do Atlântico Norte se reuniu pela primeira vez.

Para ser exato, posso dizer que o Conselho reuniu-se pela primeira vez no dia 17 de setembro de 1949.

O que se fez nesse período é resumido por um dos principais membros do Tratado do Atlântico Norte — o secretário de estado norte-americano Dean Acheson — nas seguintes palavras:

“Com uma rapidez quasi incrível, desenvolveu-se o conceito da defesa da área do Atlântico Norte como uma organização integrada, unificada, centralizada...”

FERIDAS, REUMATISMO E PLACAS SIFILITICAS

Elixir de Nequeira

Medicação auxiliar no tratamento da sífilis

Rápido alívio para dores nas costas, dores reumáticas, contusões, lumbago, torceduras, etc.

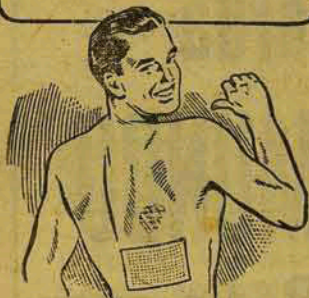

Emplastro Poroso

"SABIÁ"

Johnson-Johnson

X

Para colocar SOLA em seu Sapato PROCURE

Oswaldo

telefon es 1536 e 1924 P. 15 de Nov. n.22-2º andar

TINTAS PARA IMPRESSÃO COTTOMAR

SHELL

X-100

MOTOR OIL

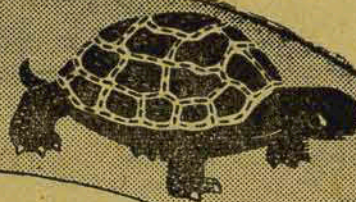

Baixas velocidades

Protege o motor

As condições do motor são muito diferentes quando o mesmo funciona em marcha lenta ou em alta rotação. Há para cada uma dessas situações uma causa especial de desgaste. Shell X-100 é um óleo lubrificante especialmente preparado para manter e aumentar a resistência ao desgaste sob qualquer condição de funcionamento do motor. Na marcha lenta o desgaste é ocasionado, principalmente, pela condensação do vapor d'água e ácidos provenientes da gasolina queimada num motor muito frio. Se as peças do motor não estiverem protegidas por uma película de óleo, na primeira combustão, essas substâncias se condensam sobre elas, atacando o metal e produzindo a corrosão. Shell X-100 flui facilmente a baixas velocidades, formando uma película que adere às superfícies metálicas onde permanece durante o tempo em que o motor estiver parado, pronto para protegê-las nos primeiros momentos da partida. Nas altas rotações a elevação da temperatura tende a oxidar o óleo, produzindo resíduos, capas amareladas e outros precipitados que causam o desgaste. Shell X-100 contém um "aditivo" anti-oxidante que o torna altamente resistente à oxidação e à formação de precipitados, sem sofrer alteração, por mais rude que seja o trabalho do motor.

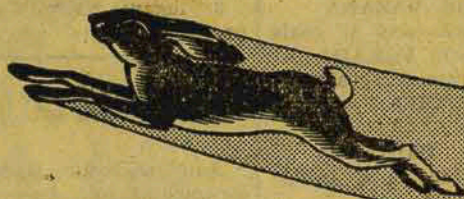

Altas velocidades



SHELL X-100 pode ser misturado com qualquer óleo que o carter contenha, mas para se obter resultados mais rápidos e mais seguros:
DRENE, LAVE E REENCHA COM SHELL X-100



Detergente • Estável • Protetor

MERCEDES-BENS

Os mais afamados caminhões ALEMÃES com o menor desgaste de material e maior economia em combustível.

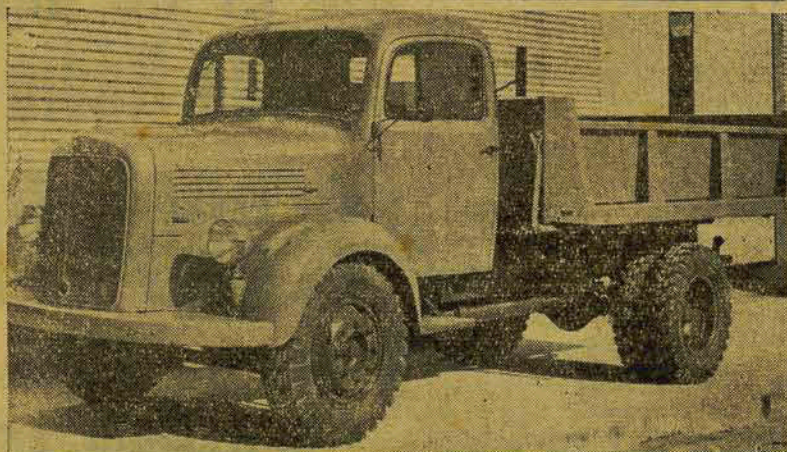

NAVITA

com exclusiva distribuição no ESTADO oferece para entrega IMEDIATA.

Garantindo serviço e estoque permanente de peças.

OFERECE AINDA:

Chassis de ônibus e basculantes.

Sob encomenda também carros de passeio a gasolina e óleo DIESEL.

Dirijam seus pedidos à

Navegação Itajaí Ltda. - "Navita"

ITAJAÍ - S. CATARINA



UBALDO BRISIGHELLI

Missa de 3º aniversário

Maria das Dores Lisbôa Brisighelli e suas filhas Romilda e Sonia Beatriz, convidam seus parentes e pessoas de suas relações para assistirem à missa do 3º aniversário de falecimento do seu saudoso esposo e pai UBALDO BRISIGHELLI, no altar do Sagrado Coração de Jesus, na Catedral Metropolitana, no dia 28 (sábado,) às 7 horas.

Desde já, manifestam seus agradecimentos a todos que comparecerem a este ato de fé.

DATILOGRAFIA

Correspondência Comercial



Confere Diploma

DIREÇÃO: Amélia M Pigozzi

METODO: Moderno e Eficiente

Rua General Bittencourt, 48 (Esquina Albergue Noturno)

QUER VESTIR-SE COM CONFORTO E ELEGANCIA? PROCURE A

Alfaiataria Mello

Rua Felipe Schmidt 4A

COMPANHIA SEGURODORA DOS PROPRIETARIOS DO BRASIL
Rua Marechal Deodoro, 341, 1º andar FONES: 3.252 4218 Caixa Postal, 549
CURITIBA TELEGRAMA: PROSEBRAS PARANA

Festividades em louvor da Assunção de Nossa Senhora

PROGRAMA DA FESTA EM COMEMORAÇÃO DA DEFINIÇÃO DO DOGMA DA ASSUNÇÃO DE NOSSA SENHORA, NO DIA 1º DE NOVEMBRO DE 1950, PROMOVIDO PELA CONGREGAÇÃO DE NOSSA SENHORA DO DESTERRO, COM A COLABORAÇÃO DAS CONGREGAÇÕES MARIANAS DE FLORIANÓPOLIS E COMPETENTE APROVAÇÃO E BENÇÃO DA AUTORIDADE METROPOLITANA

I. NOVENAS COM PREGAÇÕES

Dia 24 de outubro, 1º dia: Tema — Imaculada Conceição
 Dia 25 de outubro, 2º dia: Tema — A Anunciação
 Dia 26 de outubro 3º dia: Tema — A Mãe de Deus
 Dia 27 de outubro, 4º dia: Tema — O Caminho para Jesus
 Dia 28 de outubro, 5º dia: Tema — A Corredentora
 Dia 29 de outubro, 6º dia: Tema: — A Rainha dos Apóstolos
 Dia 30 de outubro, 7º dia: Tema — A Mãe do Corpo Místico
 Dia 31 de outubro, 8º dia: Tema — Medianeira das Graças
 Dia 1º de novembro 9º dia: Tema — A Assunção de N. Senhora

II. DIA 1º DE NOVEMBRO

9 hs. — Solene Missa, com Assistência Pontifical de S. Excia Revma.

19 hs. — Bênção solene. Alocução do Senhor Arcebispo.
 Nota. — Todos os atos supra se realizarão na Catedral Metropolitana.

20 hs. — Sessão solene no Teatro Alvaro de Carvalho, sob a presidência do representante da Autoridade Metropolitana.

Florianópolis, 12 de outubro de 1950.
 P. Quinto Davi Baldessar

TAC CUSTO DAS PASSAGENS PELA T. A. C.			
"TRANSPORTES AÉREOS CATARINENSES S/A." EM AVIÕES MISTOS DE FLORIANÓPOLIS PARA AS SEGUINTE CIDADES			
	Cr\$		Cr\$
Florianópolis—Rio	720,80	Florianópolis—Joinville	196,40
Florianópolis—Santos	512,00	Florianópolis—Itajai	90,40
Florianópolis—Paranaguá	287,60	Florianópolis—Lages	165,20
Florianópolis—Curitiba	232,20	Florianópolis—Porto Alegre	381,80

AGENTES EM FLORIANÓPOLIS
Fiuza Lima Irmãos & Cia. Ltda.
 Rua Conselheiro Matra, 35
 Caixa Postal, 192 — Fone 1565
Serviços Aéreos Cruzeiro do Sul Ltda.
 Rua João Pinto, 12 — Caixa Postal, 37 — Fone 1.500

VALVULAS
Philips
 MAIOR ESTOQUE
Atlântida Radio Cat. Ltda.
 Rua Trajano, 31

GRIFE TOSSE BRONQUITE



SOLUÇÃO
PAUTAUBERGE

LIC. D.N.S. Nº 3384 DE 1925
 LABORATÓRIOS PRIMA C.P. 1344 - RIO

Desfibrador de madeira

Compramos um desfibrador hidráulico para polpa de madeira, de bom fabricante e em perfeito estado, capacidade aproximada de uma e meia tonelada por dia; ofertas para Desfibrador — Cx. Postal 248 — Bahia.

Deseja um emprego

Pessoas ativas que morem ou desejem morar no interior do Estado, de preferência nas praças de Joaçaba, Porto União e Rio do Sul devem escrever, telegrafar para caixa postal 270 Florianópolis dando os seguintes dados: nome, idade, grau de instrução e ocupações anteriores e se possível fotografia.

Que belo dia poderíamos ter tido...

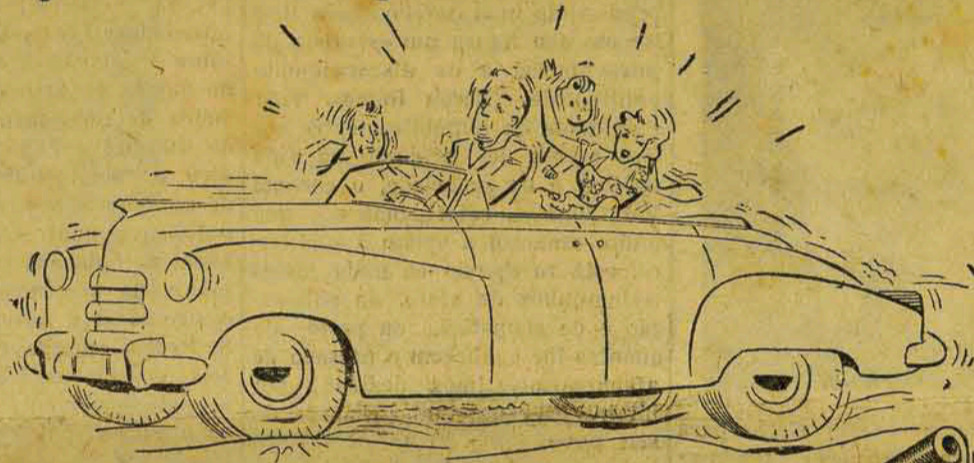

O dia estava bonito... a paisagem convidativa... mas infelizmente o carro não correspondeu... Não, não foi o carro! Foram as molas que falharam! Tenha sempre em mente o papel importante que as molas desempenham na vida de qualquer tipo de veículo. Verifique periodicamente o estado das molas, e, ao substituí-las, exija os feixes de molas GMB, de aço especial, que trazem consi-

go a garantia do nome General Motors. Os feixes de molas GMB proporcionam maior conforto aos passageiros, proteção adequada à vida do veículo e à carga que ele leva. Carros de passeio ou pesados caminhões de transporte, camionetes ou ônibus, qualquer tipo de veículo ganha em segurança e suavidade de marcha quando equipado com os feixes de molas GMB.

MOLAS GMB



Para vendas e serviços procure o mais próximo concessionário ou distribuidor da

GENERAL MOTORS DO BRASIL S.A.

6.054

Rádios Atlântida

ONDAS LONGAS E CURTAS

Atlântida - O sucesso da técnica eletrônica — Atlântida - Super construção para durar mais — Atlântida - Som natural - Alta sensibilidade Grande alcance - Ótima seletividade VENDAS Á VISTA E A LONGO PRAZO

Rádios — Electroíca — Transmissores — Amplificadores

Atlântida Rádio Catarinense Limitada

Diretor técnico WALTER LANGE Jr.

Rua Trajano, n. 31

Telefone n. 1459

