O Partido Social Democrático tem esteios e colunas do porte de Nerêu Ramos e Ivo d'Aquino, dois valores intelectuais de primeira grandeza. Nenhuma outra agremiação, no Estado, poderá gabar-se de representantes tão laboriosos e exponenciais quanto o são êsses pioneiros do trabalho na Assembléia Constituinte.

O Estado

O MAIS ANTIGO DIARIO DE SANTA CATARINA

Proprietario e Diretor-Gerente: SIDNEI NOCETI — Diretor: BARREIROS FILHO

Ano XXXII | Florianópolis — Quinta-Feira, 23 de Maio de 1946 | N. 9751

Lidice finalmente vingada

PRAGA, 22 (U. P.) — O ex-protetor da Boêmia e da Morávia, destruidor de Lidice, Karl Hoffmann Frank, foi hoje enforcado em praça pública nesta Capital, onde, durante a guerra, exerceu a tirania e implantou o rigimen do terror, pelas execuções e assassinatos. Karl foi condenado à morte pelo Tribunal do Povo, na capital cheque, sendo considerado culpado nos libelos acusatórios, como principal responsável na célebre destruição de Lídice, em 1942. Conseguiu entretanto, mais uma hora de vida, dilação do prazo que lhe foi concedida para escrever cartas.

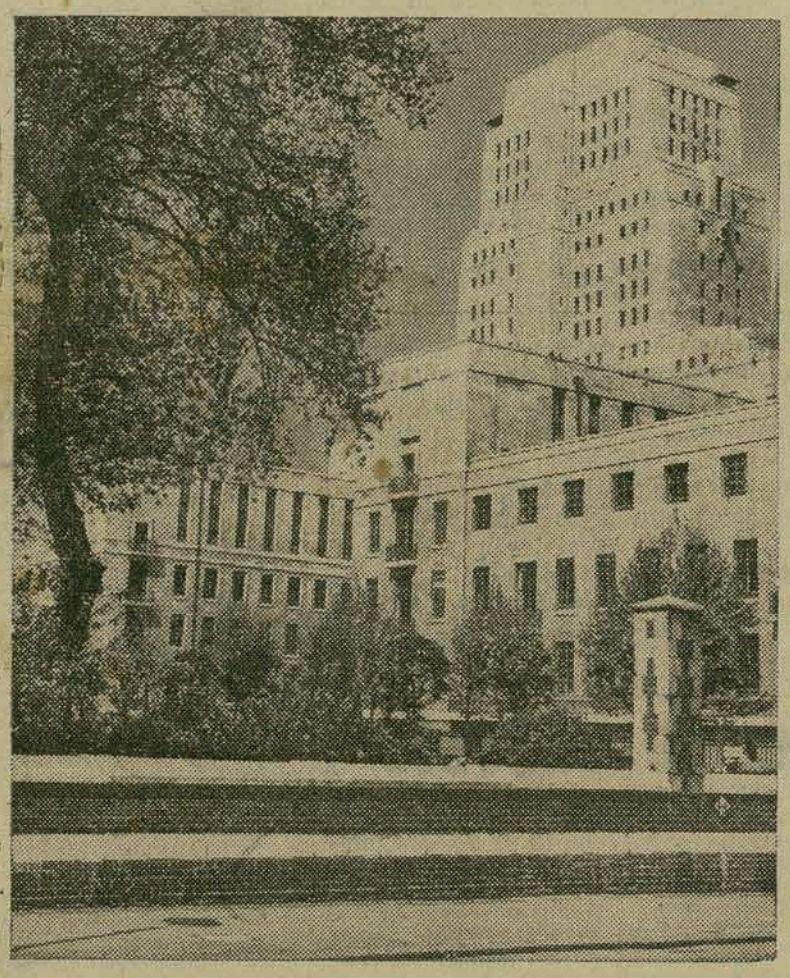

A UNIVERSIDADE DE LONDRES. — Um dos mais modernos edifícios de Londres, completos após a guerra, situado próximo ao Museu Britânico. (B. N. S).

A projeção no estrangeiro da Estatística Nacional

A-fim-de instituir a uniformidade internacional, nas estatísticas do comércio exterior, facilitando destarte a coordenação inteligente das relações econômicas entre as nações, foi elaborado, na Secretaria-Geral do Instituto Interamericano de Estatística, em Wasington, um "índice de Conversibilidade", esquema básico de classificação das mercadorias sujeitas a exportação.

A direção técnica imediata de obra de tão larga envergadura coube ao estatístico patrício Otávio Alexander de Morais, do quadro do Instituto Brasileiro de Geografia e Estatística, então em estágio naquele país, de acôrdo com o programa de intercâmbio de técnicos estatísticos, adotado pelo Instituto Interamericano.

A participação destacada de um técnico nacional em realização revestida de tal importância, dado o seu caráter internacional, diz bem do prestígio de que gosa, no estrangeiro, a organização estatística brasileira.

(Serviço de Divulgação do IBGE).

Cel. Pedro Scherer Sobrinho

Visita Florianópolis o Sr. Cel. Pedro Scherer Sobrinho, comandante da Fôrça Policial do vizinho Estado do Paraná.

S. S. acaba de regressar de uma excursão pelo sul do nosso estado, tendo-se declarado verdadeiramente entusiasmado com o surto de progresso que teve oportunidade de observar em toda aquela zona, especialmente na cidade de Tubarão e Cresciuma.

"O movimento de carvão pelo porto de Laguna, declara-nos o Cel. Scherer, foi além da minha espectativa. Na minha ida observei quatro navios carregando e na volta encontrei seis navios.

Em toda a zona é grande a febre de trabalho que se observa".

Apezar de ter chegado a poucas horas em nossa Capital grande, já tinha sido o número de pessôas, que haviam levado os seus cumprimentos ao nosso ilustre visitante.

"O Estado" deseja a s. s. feliz estadia em Florianópolis e em nosso Estado.

Grêmio Catulo Cearense

Rio, 22 (A. N.) — Os admiradores do grande vate nacional Catulo da Paixão Cearense, fundaram hoje nesta Cidade o Grêmio Catulo Cearense, para perpetuar a sua memória, já tendo sido eleita a primeira diretoria.

Vão representar o Brasil

Rio, 22 (A. N.) — Noticia-se que os destroieres da nossa Marinha de Guerra "Marcílio Dias", "Greenwalgh" e "Mariz de Barros", que vão representar a Marinha do Brasil na posse do novo presidente da Argentina, coronel Peron, partirão desta Capital com destino aquele porto no dia 23 do corrente, sob o comando do capitão de mar e guerra Antônio Alves Câmara. Essas unidades da Marinha brasileira deverão chegar á Argentina no dia 1º de junho, estando o seu regresso marcado para 7 do mesmo mês.

Semana de cinco dias

LONDRES, 22 (B. N. S.) — Uma firma britânica manufatureira de automóveis inaugurou recentemente a semana de trabalho de cinco dias. Trabalhando 42 horas e meio em cinco dias, ao invés de 46 horas em cinco dias e meio, os 11.000 operários pertencentes à mencionada fábrica elevaram a produção de automóveis e caminhões numa proporção de 12 por cento sôbre os melhores resultados semanais assinalados antes da guerra. Na semana inaugural foram fabricados mais de mil veículos, o que significa o aumento de pelo menos 120 unidades. Desse total, 500 unidades estão programadas para exportação.

*** -- Normalistas ?
-- Complementoristas ?

Quando se transpõe um período de angústia econômica como indubitàvelmente é o atual, não há dinheiro que baste a uma pessoa para que se vista com decência, coma quanto precise e more em confortáveis condições. Poucos, raros vivem folgado. Um ou outro. As exceções servem, na hipótese, para consolidar a regra da escassez e o princípio geral das aperturas.

Não se conhecem funcionários estaduais com vencimentos que enfrentem a crise. Todos êles dispõem de limitados proventos. Vestuário e calçado, farmácia e alimento, aluguel de casa e diversão, pensões e hotéis, transporte urbano e corridas de automóvel, não citando outras despesas, correspondem na atualidade a preços que arrancam do bôlso a moeda com a voracidade das fomes caninas...

Nem o normalista, nem o complementarista, nem o catedrático, nem o diretor de departamento percebem quantias cujas cifras se nivelem às exigências da época em que andam mergulhados, vitimados e espoliados.

A razão dos que ainda não jogaram o seu equilíbrio mental às urtigas, bem vê que a Interventoria não pode nem deve privilegiar uma classe de servidores, reservando-lhe o bem-estar, a folga e a abastança, quando as vacas magras são de todos os serventuários.

Entretanto, é tal o desejo que o Govêrno alimenta em relação aos normalistas, para que estes não se afastem, cada vez mais, dos grupos escolares, que o aumento de remuneração, o mais recente, o das promoções no magistério, está definido no decreto nº. 149, de 13 de maio, dêste mês de maio que transcorre.

Se o diretor, jovem e ilustre, que verbera no «Diário da Tarde» AS MESQUINHARIAS POLIQUEIRAS (sic) do Interventor Udo Deeke, e que consistem no escorraçamento das normalistas «dos educandários a que souberam emprestar, com rara abnegação, todo o seu ideal de mestras»; se o diretor José Medeiros Vieira, repetimos, quiser ver o seu êrro, com os próprios olhos leia o decreto supra-citado, e ficará inteirado de que, dos 750 normalistas que lotam os quadros do ensino e distribuídos pelas letras burocráticas F, G e H, cem -- 100 -- serão promovidos agora de F para G, e 50 -- cinqüenta --, de G para H.

***

Não é solução definitiva. Bem o sabemos. Não é a largueza, a folga, a remuneração alta. Está claro. Já foi dito. É, entretanto, uma razoável melhoria, cabível nas possibilidades orçamentárias.

Creia, jovem mas respeitável diretor; creia, ilustre articulista do DIÁRIO: o máximo dos pagamentos aos profissionais do magistério, só se dará quando V. Senhoria fôr quem administre o Estado de Santa Catarina.

E mais, por estes dias, lhe diremos, se nos sobrarem tempo e espaço no jornal.

TOME KNOT

Solidário com o general Dutra

Rio, 22 (A. N.) — Chegando de viagem o vice-lider do P. T. B. na Constituinte, declarou que seu partido não negará apoio ao govêrno do General Dutra, enquanto este, continuar servindo aos interesses dos trabalhadores do país. Meios políticos acrescentam que o P. T. B. recusará qualquer composição com outros partidos, na base de uma campanha contra o govêrno do General Dutra.

A luta na China

Nankim, 22 (U. P.) — Fôrças comunistas chinesas estão concentrando-se 35 milhas a sudoéste de Chandochim, afim de, defender pontos fortificados, contra as fôrças nacionalistas chinesas.

De Gaulle será o Presidente

Rio, 22 (U. P.) — O Gabinete Francês pediu ao General De Gaule que presida à cerimônia de 18 de Junho próximo, data em que París comemorará seu primeiro apelo, para a união de todos os franceses em resistência aos alemães, em 1941.

Portinari em París

París, 22 (U. P.) — Chegou hoje vindo do Rio via Lisboa, o conhceido artista do pincél Portinari, cuja fama é a maior conhecida na França. Por parte dos maiores expoentes da arte modernista francesa ser-lhe-ão prestadas inumeras homenagens.

Acervo: Biblioteca Pública de Santa Catarina

-Gratis!

Peça hoje mesmo ao seu fornecedor um "Cartão-Royal", que apresenta tôdas as instruções indicando como fazer para receber o famoso "Livro de Receitas Royal". Se não encontrar o Cartão, escreva para: Caixa Postal, 3215 Rio de Janeiro.

PRODUTO DA STANDARD BRANDS OF BRAZIL INC. — RIO DE JANEIRO

O ESTADO

Diário Matutino

Redação e Oficinas á rua João Pinto n. 5

DIRETOR DE REDAÇÃO:

A. Damasceno da Silva

ASSINATURAS

Na Capital

Ano	Cr$	80,00
Semestre	Cr$	45,00
Trimestre	Cr$	25,00
Mês	Cr$	9,00
Número avulso	Cr$	0,40
Número avulso domingo ...	Cr$	0,50

No interior

Ano	Cr$	90,00
Semestre	Cr$	50,00
Trimestre	Cr$	30,00
Número avulso	Cr$	0.50

Anúncios mediante contrato

Os originais, mesmo não publicados, não serão devolvidos.

A direção não se responsabiliza pelos conceitos emitidos nos artigos assinados

Aos nossos Agentes

Leiam todo dia esta coluna até o fim

-- Pedimos avisar por telegrama, quando o jornal não chegar no mesmo dia.

QUEIXAS E RECLAMAÇÕES

PREZADO LEITOR: Se o que lhe interessa é, realmente, uma providência para endireitar o que estiver errado ou para que alguma falta não se repita; e NÃO o escândalo que a sua reclamação ou queixa poderá vir a causar, encaminhe-a á SECÇÃO RECLAMAÇÕES, de O ESTADO, que o caso será levado sem demora ao conhecimento de quem de direito, recebendo v. s. uma informação do resultado, embora em alguns casos não sejam publicados nem a reclamação nem a providência tomada.

DOENÇAS NERVOSAS

Com os progressos da medicina hoje, as doenças nervosas, quando tratadas em tempo, são males perfeitamente remediáveis. O curandeirismo, fruto da ignorância, só pode prejudicar os indivíduos afetados de tais enfermidades. O Serviço Nacional de Doenças mentais dispõe de um Ambulatório, que atende gratuitamente os doentes nervosos indigentes, na Rua Deodoro 22, das 9 às 11 horas, diàriamente.

Reabertura do Laboratório

Radio-Tecnico-Electron

Fundado em 1935

Montagem de rádios, Amplificadores-Transmissores

Material importado diretamente dos U. S. A.

Proprietário

Otomar Georges Böhm

Electro - Tecnico - Profissional formado na Europa

Florianópolis

Rua João Pinto n. 29 -- Sob.

ESCRITÓRIO IMOBILIÁRIO

A. L. ALVES

Rua Deodoro, n. 35 — Fpolis.

Encarrega-se de: compra, venda, hipoteca, legalização, avaliação e administração de imóveis.

Organiza, também, papéis para compra de propriedades pelos Institutos de Previdência e Montepio Estadual.

AUMENTE

seus negócios em São Paulo, confiando-os a

MARIO SCHAEFER

Representante

Caixa Postal, 5756

End. Tel.: Mariely

APENAS Cr$ 3,00

Com essa ínfima quantia Você está auxiliando o seu próximo. Contribua para a Caixa de Esmolas aos Indigentes de Florianópolis.

Vedadas a estrangeiros as profissões liberais no Brasil

Rio, (E.) — Realizou-se, mais uma sessão da Comissão da Constituição. Aprovada a ata, o sr. Nerêu Ramos pôs em discussão o art. 12 do capítulo da "Ordem Econômica e Social", que foi logo aprovado, assim redigido: "Os proprietários, armadores e comandantes de navios nacionais, bem como os tripulantes na proporção de dois terços, pelo menos, devem ser brasileiros natos, reservando-se também a estes a praticagem das barras, portos, rios e lagos".

O artigo 13, sem discussão, ficou aprovado desta maneira: "Excetuados quantos exerçam legitimamente profissões liberais na data da Constituição, e os casos de reciprocidade internacional admitidos em lei, sómente poderão exercê-los os brasileiros natos e os naturalizados que tenham prestado serviço militar ao Brasil. Sómente aos brasileiros natos é permitida a revalidação dos diplomas expedidos por institutos estrangeiros de ensino".

Em debate o artigo 14 "A associação profissional ou sindical é livre, regulando a lei a forma de constituição, a representação legal nos contratos coletivos de trabalho e o exercício de funções delegadas pelo poder público".

Depois de longos debates, o artigo 14 ficou aprovado tal como se encontra no ante-projeto.

Aprova-se depois uma emenda aditiva do sr. Silvestre Péricles, que diz que "O Estado deve amparar a empresa em sua função social".

Passa-se ao artigo 15, que regula os preceitos que devem ser observados pela legislação do trabalho.

Aprovam-se dois incisos.

O primeiro proibe "A diferença de salários para um mesmo trabalho, por motivos de idade, sexo, nacionalidade ou estado civil".

O segundo inciso estabelece "Um salário mínimo, capaz de satisfazer, conforme as condições de cada região, as necessidades normais do trabalhador e de sua família".

Logo depois, ás 12 horas e 20 minutos, a sessão foi encerrada.

Sessão da tarde

A's 14 horas e 30 minutos, voltou a reunir-se a comissão, que, inicialmente aprovou sem grandes debates os seguintes incisos ao artigo 15:

c) — Participação obrigatória nos lucros das emprêsas;

d) — Trabalho diário não excedente de oito horas, reduziveis mas só prorrogáveis nos casos previstos em lei;

e) — Proibição de trabalho a menores de 14 anos; de trabalho noturno a menores de 16; e em indústrias insalubres, a menores de 18 anos e a mulheres;

f) — Repouso hebdomadário, de preferência aos domingos.

A este último foi acrescentado: "e feriados nacionais e religiosos", emenda do sr. Arruda Câmara.

Aprovado mais o seguinte:

g) — Férias anuais remuneradas.

Supressos os incisos *h* e *i* e aprovados:

j) — Assistência médica, sanitária e hospitalar ao trabalhador e á gestante, assegurada a esta o descanso antes e depois do parto, sem prejuízo do salário e do emprêgo, e instituição de previdência, mediante contribuição igual da União, do empregador e do empregado, a favor da velhice, da invalidez, da maternidade, doença e nos casos dos acidentes de trabalho e de morte;

k) — Assistência aos desempregados;

l) — Regulamentação do exercício de tôdas as profissões;

m) — Reconhecimento das convenções coletivas de trabalho;

n) — A percentagem de empregados brasileiros que devam ser mantidos obrigatoriamente nos serviços públicos dados em concessão, e nos estabelecimentos de determinados ramos de comércio e indústria.

Foram, a seguir, aprovados os seguintes parágrafos:

Parágrafo 1º — Para o efeito deste artigo, não há distinção entre o trabalho manual e o trabalho intelectual ou técnico, nem entre os profissionais respectivos.

Parágrafo 2º — As terras que não estiverem cultivadas nas zonas agrícolas e de maior densidade de população, bem como as terras não aproveitáveis e públicas ou beneficiadas pelas obras irrigáveis em consequência de obras de saneamento poderão ser desapropriadas pela União ou pelos Estados e divididas na forma que a sua exploração agrícola aconselhar.

Parágrafo 3º — A lei orientará a política rural no sentido de fixar o homem no campo, estabelecendo planos de colonização e aproveitamento das terras públicas. Na colonização dessas terras serão preferidos os trabalhadores nacionais e para elas deverão ser encaminhados os habitantes das zonas empobrecidas, que o desejarem e os sem trabalho.

O segundo teve aprovação com um substitutivo do sr. Eduardo Duvivier e o terceiro com nova redação.

Ao finalizar a sessão, foi pedida supressão do parágrafo 4º.

Clube Doze de Agosto

NOITE DE GALA

AVISO

Dedicada aos seus distintos associados, o Clube 12 de Agôsto, promoverá no dia 8 de junho vindouro, uma Noite de Gala, com início ás 21 horas. Constitue a primeira parte do programa, um concêrto de canto, a cargo do insigne baritono brasileiro sr. Silvio Vieira, figura de renome do Teatro Municipal do Rio. Para encerrar essa deslumbrante festa de arte, constará, a segunda parte, de um grande baile, a rigor, o qual terá inicio, logo após o concêrto.

Os senhores sócios poderão reservar suas mesas, com direito a quatro lugares, pelo preço de Cr$ 60,00, a partir desta data, na Secretaria do Clube, das 14 ás 16 horas e, das 19 ás 22 horas.

TOME APERITIVO **KNOT**

Camisas, Gravatas, Pijamas Meias das melhores, pelos menores preços só na CASA MISCILANEA - Rua C. Mafra, 6

Páscoa dos Funcionários Públicos

CONVITE

A 26 do corrente realizar-se-á Catedral Metropolitana, ás sete (7) horas, a Páscoa dos Funcionários Públicos.

A Comissão Central tem a honra e o prazer de convidar os senhores Chefes e demais funcionários das repartições federais, estaduais e municipais para se associarem a essa demonstração de fé, afim de que essa cerimônia, como nos anos anteriores, se revista de um cunho todo especial, qual ou de congregar junto á Mesa Eucarística, sem distinção de classe ou categoria, todos os servidores civís, inclusive os aposentados, que comungam da mesma Fé.

O referido ato terá a assistência do Exmo. e Revmo. Arcebispo Metropolitano.

A Comissão Central: João Alcântara da Cunha, Martinho Callado Junior, Dr. Antônio de Andrade Carneiro, Fernando Mendes de Souza Filho, Antônio Heinzen, Adão Sobiereski, Dr. João Ferreira Lima, Júlio Vieira, Dr. José Boabaid, Milton Lehmkuhl e Arí Lentz.

NOSSAS SECÇÕES

Direção de:

BARREIROS FILHO

Notas Politicas
Notas Locais
Artigos de Redação
Página Literária

SIDNEI NOCETI

Economia e Finanças
Vida Bancária
Notas Cientificas
Notas Rurais
Estatística
Nem Tôdos Sabem

A. DAMASCENO

Govêrno do Estado
Jurisprudncia
Vida Militar
Noticiário do Exterior
Noticiário do País
Artigos de Redação

LIDIO M. CALLADO

Crônica da Semana
Pelos Municípios
Magazine
Concursos
Artigos de Redação

D. F. AQUINO

Notas da Prefeitura
Vida Escolar
Fatos Policiais
Vida Social
Vida Feminina
Religião

PEDRO PAULO MACHADO

Esportes.

Informações úteis

TELEFONES MAIS NECESSITADOS

Bombeiros	1313
Policia	1038
Delegacia O. P. Social	1578
Maternidade	1155
Hospital Nerêu Ramos	831
Santa Casa	1036
Casa de Saúde S. Sebastião	1153
Assistência Municipal	166[illegible]
Hospital Militar	1157
14º B. C.	1530
Base Aérea	786
7ª B. I. A. C.	1593
Capitania dos Portos	1388
16ª C. R.	1605
Fôrça Policial	1203
Penitenciária	1518
"O Estado"	1022
"A Gazeta"	1656
"Diário da Tarde"	1579
L. B. A.	1643
Emp. Funerária Ortiga	1023

FARMÁCIAS DE PLANTÃO

Estarão de plantão, durante o mês de maio, as seguintes farmácias:

1º — Quarta-feira (Feriado) — Farmácia Santo Agostinho — Rua Conselheiro Mafra.

4 — (Sábado à tarde) — Farmácia Esperança — Rua Conselheiro Mafra.

5 — Domingo — Farmácia Esperança — Rua Conselheiro Mafra.

11 — (Sábado à tarde) — Farmácia Nelson — Rua Felipe Schmidt.

12 — Domingo — Farmácia Nelson — Rua Felipe Schmidt.

18 — (Sábado à tarde) — Farmácia Moderna — Praça 15 de Novembro.

19 — Domingo — Farmácia Moderna — Praça 15 de Novembro.

25 — (Sábado à tarde) — Farmácia Santo Antônio — Rua João Pinto.

26 — Domingo — Farmácia Santo Antônio — Rua João Pinto.

O serviço noturno será efetuado pela Farmácia Santo Antônio, sita à rua João Pinto.

Deseja obter emprego ?

Procure então a nossa Gerência e preencha a nossa "ficha de informações úteis", dando tôdas as indicações possíveis, que teremos prazer em recomendá-lo (a) aos interessados na aquisição de bons funcionários (as).

Acervo: Biblioteca Pública de Santa Catarina

Vida SOCIAL

ACARI SILVA

Regista a data de hoje o transcorrer do aniversário natalício do sr. Acari Silva, capacitado gerente da Filial do Banco "INCO" nesta cidade.

Dada a larga estima que desfruta nos meios sociais e comerciais da nossa capital, receberá por certo muitas felicitações, as quais os de "O Estado" se associam.

MENINA REGINA CÉLIA

Na efeméride que hoje transcorre, festeja mais uma primavera a galante menina Regina Célia, diléta filha do sr. cap. Aldenos Maia, distinto oficial do Exército.

ANIBAL CLÍMACO FILHO

Transcorre, hoje, o aniversário natalício do sr. Anibal Climaco Filho, funcionário da Cia. de Navegação Costeira e destacado elemento nos meios esportivos locais.

*

JESUINO MOREIRA CORREIA

Assinala a data de hoje o transcurso do aniversário natalício do sr. Jesuino Moreira Corrêia.

STA. MIMI FRAGA

Deflui na data que hoje transcorre mais uma festiva primavera da prendada senhorinha Mimi Fraga, fino ornamento da sociedade local.

*

MENINO FREDERICO M. S. NETO

Regista a data que hoje transcorre o aniversário natalício do inteligente menino Frederico Manoel da Silva Neto.

SRA. LORENA PEREIRA COMICHIOLE

Aniversaria-se na efeméride que hoje transcorre a exma. sra. Lorena Pereira Comichiole.

SRA. OLGA GAROFALIS CAMPOS

A data de hoje regista o transcurso do natalício da exma. sra. Olga Garofalis Campos.

* * *

MENINA MARIA LINA ICONOMUS

Festeja na efeméride que hoje transcorre o aniversário natalício a galante menina Maria Lina Iconomus.

* * *

STA. NILZA DA LUZ MOHR

Festeja, hoje, mais uma primavera a gentil sta. Nilza da Luz Mohr, fino ornamento da nossa sociedade.

* * *

VIAJANTES:

IVO DE FREITAS NORONHA

Para Porto Alegre, a chamado da direção da filial dos afamados Laboratórios PIAM, seguiu, ontem, o sr. Ivo de Freitas Noronha, ativo inspetor-viajante daqueles Laboratórios em nosso Estado.

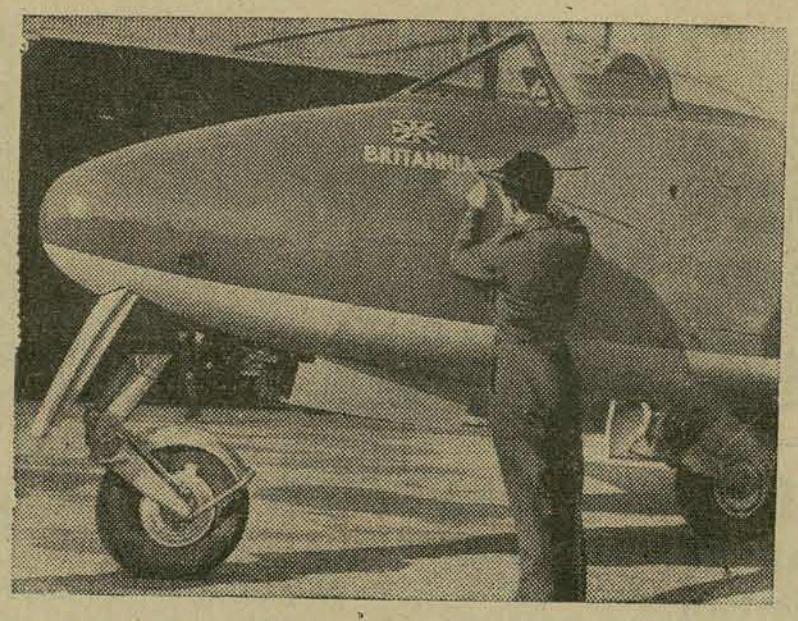

Aqui temos o Britania, avião a jato-propulsão, que fez 603 milhas por hora. Da mesma classe do Meteoro que fez 606 milhas por hora batendo assim o record mundial de velocidade. O record anterior era de 469 m.p.h. e pertencia a um Messerschimitt 109. (British News Service).

Raeder mostrou-se embaraçado

Nueremberg, 21 (U. P.) — Raeder mostrou-se embaraçado quando a acusação referiu-se, hoje à informação que êle prestou aos investigadores russos, em Moscou, depois de sua captura. Segundo esta informação Goering teria desejado ser o chefe supremo das fôrças nazistas e, daí, teria procurado lançar von Blomberg na desgraça, animando-o a desposar sua secretária. Reader mostrou embaraço também quando foi mencionada a falsa acusação de homossexualismo apresentada contra von Fritsch, que perdeu o comando supremo do Oxército simultaneamente com a demisão de Blomberg do posto de ministro da guerra. Reader tentou defender Goering afirmando que este, como presidente da comissão que ouviu as acusações, era o responsável pela absolvição de Gritsch.

MORCEGOS

A Inspetoria de Defesa Sanitária Animal, em sua campanha para a completa extinção da "RAIVA" ou "MAL DE CADEIRAS" como é vulgarmente chamada essa terrível moléstia do gado, pede a tôdas as pessoas de bôa vontade, especialmente às residentes no interior, para que matem o maior número possível de MORCEGOS.

Mortos os morcegos, deve-se-lhes abrir a barriga e colocá-los dentro de um vidro com **formol a 10%**, cuja solução poderá ser adquirida na farmácia local.

Isto feito, queiram entregá-los aos senhores intendentes distritais ou prefeitos, os quais se encarregarão da remessa dos morcegos para o seguinte endereço:

Inspetoria de Defesa Animal Sanitária.

A/C da Redação de "O Estado"

Florianópolis — Santa Catarina.

O Q. G. da UNRRA em Londres

— *Por Herbert Lindsay Mac Grave* — (Serviço Especial para "O Estado".

Londres — O pessoal encarregado das diversas secções da UNRRA nesta capital onde está localisado a quartel general dessa organização para toda a Europa atinge a um total de 953 pessoas que representam nada menos de desesseis das trinta e cinco nações reunidas sob a bandeira dessa instituição aliada. Esse pessoal da UNRRA procede praticamente de todos os paizes aliadas, notando-se entre os seus quasi mil funcionários representantes dos mais variados povos, linguas e religiões, pois não é raro encontrar-se dois deles originários de pontac antipodas. Assim, entre esses funcionários encontram-se brasileiros, chinezes, australianos, néo-zelandeses, islandeses dusios, francezes, arabes, norte-americanos, inglezes e indianos, todos empregados no mesmo esforço comum voltado para a melhoria das populações européas sacrificadas pela guerra.

Como se sabe, a UNRRA tem desenvolvido um trabalho herculeo para atender as necessidades dos paizes mais assolado pela guerra providenciando a remessa de milhares de toneladas de roupas, viveres e medicamentos que se destinám a auxiliar os paizes da Europa onde a situação geral é quasi desesperadora, e nos quais, milhões de pessoas, homens, mulheres e crianças se encontram seriamente ameaçados pela fome.

Serão utilizados como cobáias

LONDRES, 21 (U. P.) — A radio de Moscou informou que todos os russos de 100 ou mais anos de idade serão colocados á disposição da Junta Médica especial da Academia, sob a direção do acadêmico Alexander Bogotolets, que está estudando as "fontes da longevidade".

Resenha Forense

CÂMARA CIVIL

Na sua sessão de ontem a Câmara Civil julgou os seguintes autos:

Agravo n. 1.588, da comarca de Blumenau, agravante Zilda Corrêa Barreto e agravada a Diretoria de Estradas de Rodagem. Relator o sr. des. Luna Freire.

A Câmara Civil preliminarmente, anulou o processo de fls. 26 em diante afim de que a beneficiária seja defendida pelo Orgão do Ministério Público, Adjunto ou Promotor Público, de vez que o titular da Promotoria está impedido por ter advogado contra os interêsses da beneficiária, resalvado, ressalvada a Empregadora o direito de constituir seu defensor no feito, visto que o Orgão do Ministério Público é sempre o defensor da vítima e seus beneficiários.

Agravo n. 1.593, da comarca de Araranguá, em que é agravante José Firmino Leitão e agravado Egídio de Souza Machado. Relator o sr. des. Luna Freire.

Foi dado provimento ao agravo, para mandar subir á apelação interposta.

BRITO

O alfaiate indicado

Tiradentes, 7

O PRECEITO DO DIA

CAFÉ, ÁLCOOL E FOME

O café e o alcool fazem desaparecer, durante algum tempo, a sensação de fome, mas não evitam as más conseqüências da privação do alimento: a falta de apetite, prisão de ventre, perda de pêso e diminuição de resistência às doenças

Procu e alimentar-se convenientemente, evitando o álcool e o exces o de café, principalmente antes das refeições.

SNES

Correio Lageano

Venda avulsa na AGÊNCIA PROGRESSO

MACHADO & CIA.

Agências e Representações em Geral

Matriz: Florianópolis

Rua João Pinto, n. 6

Caixa Postal, 37

Filial: Cresciúma

Rua Floriano Peixoto, s/n (Edif. Próprio).

Telegramas: "PRIMUS"

Agentes nos principais municípios do Estado

Crédito Mútuo Predial

Proprietários — J. Moreira & Cia.

A mais preferida, é inegável.

2 sorteios mensais 4 e 18

PRÊMIO MAIOR CR $ 6.250,00

Muitas bonificações e médico gratis

Tudo isto por apenas Cr$ 1,00

FARMACIA ESPERANÇA

do Farmacêutico NILO LAUS

Hoje e sempre será a sua preferida

Drogas nacionais e estrangeiras — Homeopatias — Perfumarias e artigos de borracha.

Garante-se a mais esmerada assistência no receituário médico

CONTA CORRENTE POPULAR

Juros 5½ a. a. — Limite Cr$ 30.000,00

Movimentação com cheques

Banco do Distrito Federal S. A.

CAPITAL: CR$ 60.000.000,00

RESERVAS: CR$ 15.000.000,00

Rua Trajano, 23 - Florianópolis

Acervo: Biblioteca Pública de Santa Catarina

CIA. "INTERESTADUAL" DE SEGUROS
SEDE — S. PAULO
FOGO — TRANSPORTES — CASCOS
AGENTE GERAL EM S. CATARINA
SIDNEI NOCETI — FLORIANÓPOLIS — ITAJAÍ

Encerrada a primeira fase do rumoroso processo

Rio, (E.) — Encerrou-se a primeira parte do sumário de culpa dos acusados José de Oliveira e d. Iolanda Porto, envolvidos na tragédia de Barra Mansa, o primeiro como matador do negociante José Ferreira de Melo e a segunda apontada como mandataria do crime. Seis testemunhas foram ouvidos em plenário a mãe da menor Maria da Gloria, d. Almerinda Santos, o campeiro da Fazenda Monjolinhos Manuel Diniz de Carvalho, Geraldo Pires de Oliveira, João Francisco de Carvalho Ramos, Lucas Evangelista de Oliveira e Aimberê Marcondes de Carvalho.

Em seu depoimento, d. Almerinda entre outras coisas, disse que não sabia que seu esposo ia requerer ou tinha requerido a apreensão da filha, entregue ao casal desde a idade de dez anos, a qual vira pela última vez quando regressara de São Lourenço com sua protetora. D. Almerinda citou o episódio amplamente divulgado do pijama visto por um dos seus filhos no quarto de d. Iolanda, quando então um dos advogados da defesa, ao ouvir a afirmativa de que a peça era de José de Oliveira, indagou:

— Seu filho é capaz de distinguir, de longe, um pijama de homem do de um de mulher?

A testemunha, que não esperava pela pergunta, arregalou os olhos e não soube responder.

Na ocasião em que depunha a testemunha Geraldo Pires de Oliveira houve um incidente entre os promotor e o advogado Bulhões Pedreira. O sr. Antônio Belot perguntada a Geraldo se nunca havia visto d. Iolanda e José serem fotografado juntos e a testemunha respondeu categoricamente:

— Nunca ví.

O promotor solicitou, então, que a resposta fosse redigida em outros termos, mas contra isso protestou o dr. Bulhões Pedreira, originando-se um tumulto que logo depois serenou.

O depoimento do funcionário público Lucas Evangelista de Oliveira, testemunha de vista do crime, afirma que d. Iolanda ficou estatelada quando o motorista fez os disparos, sendo ele a única pessoa que socorreu a vítima, providenciando um pouco de leite morno para o negociante Ferreira de Melo que insistentemente pedia agua, até que chegasse a ambulância da Santa Casa.

A última testemunha foi Aimberê Marcondes de Carvalho, que efetuou a prisão do criminoso e contra quem o motorita tentou atirar, só não o fazendo porque seu revolver não tinha mais balas.

AOS SOFREDORES

A Dra. L. Galhardo, ex-médica do Centro Espírita Luz-Caridade e Amor, comunica a mudança do seu consultório para a rua do Senado, 317, 2º andar — Rio de Janeiro.

(Consultas Cr$ 20,00), onde passa a oferecer os seus préstimos. Escreva detalhadamente o nome, idade, endereço, enviando envelope selado e subscrito para a resposta, juntamente com a importância acima.

BONS LIVROS
PARA LER E DEPOIS GUARDAR
RECENTES EDIÇÕES DA LIVRARIA DO GLOBO

VICKI RAUM
A ÁRVORE QUE CHORA. Este é o drama da borracha, no Brasil e nos outros paises que a produzem. A autora de "Hotel Shangai" ao escrever êste romance, produziu, talvez, a sua obra mais importante $45

DMITRI MEREJKOVSKI
O ROMANCE DE LEONARDO DA VINCI. A grandeza heróica das realizações de Leonardo da Vinci na arte e na ciência, o seu gênio sem paralelo de maior figura do Renascimento dão a êste romance biográfico um caráter excepcional, infundem-se de certo modo uma grave pobreza $45

LILLIAN SMITH
FRUTA ESTRANHA. A história de um amor estranho, e belo, que o ódio, a violência e o preconceito de raça tornou impossível. O vigor dessas páginas, a beleza de narração e a importância da mensagem social tornam a leitura dêste romance uma autêntica experiência emocional. $25

RUTH GUIMARÃES
ÁGUA FUNDA. "Água Funda", uma contribuição literária de primeira grandeza, traz para o romance brasileiro o nome de uma notável estreante. E' um romance sertanejo, um documentário social valorizado pela transposição artística $18

GRACILIANO RAMOS
HISTÓRIAS INCOMPLETAS. Neste volume encontram-se colecionados vários contos do romancista de "Angústia" — um dos mais expressivos valores da intelectualidade brasileira. $15

LIAM O'FLAHERTY
O PURITANO. Traçado com a mesma firmeza de "O Delator", êste romance contém páginas que fazem lembrar o "Inferno" de Dante ou o "Ulisses" de James Joyce. É um drama que alcança a grandeza de uma tragédia grega. $17

ALDOUS HUXLEY
O TEMPO DEVE PARAR. Desde a publicação de "Contraponto" nenhum outro livro de Huxley esteve fadado a despertar tão grande interêsse como êste. Todo o espirito cáustico e brilhante do romancista está contido nestas páginas — uma história ousada, cheia de "esprit" e cuja ação tem lugar em Londres e Florença de 25 anos atraz. $20

PAUL VERLAINE
POESIAS ESCOLHIDAS. Nesta antologia, o leitor brasileiro encontrará, dispostas na mesma ordem em que se acham os originais, as poesias escolhidas nos sete principais volumes do grande lirico francês. Traduções de Onestaldo de Pennafort, Manuel Bandeira, Guilherme de Almeida e outros. $40

FRIEDRICH NIETZSCHE
VONTADE DE POTÊNCIA. Neste livro, que constitui talvez a obra filosófica mais importante de Nietzsche, as respostas que dá o creador de "Zaratustra" aos maiores problemas de todos os tempos têm uma significação universal e descortinam à humanidade futura novos caminhos para a sua grandeza. $35

PLATÃO
DIÁLOGOS. Traduzidos diretamente ao grego, aqui estão três peças que constituem portas de acesso essenciais às construções do pensamento platônico: "Mênon", que trata do problema da virtude; "Banquete", que têm como tema principal o amor; e "Fedro", que encerra a famosa Teoria das Idéias. $32

Nas Livrarias ou pelo Reembôlso
LIVRARIA DO GLOBO — ANDRADAS 1416 — P. ALEGRE

PEQUENOS ANÚNCIOS

Motor a óleo crú
VENDE-SE um marca "Climax" — mil rotações — força de 6 a 8 cavalos, possuindo cote de óleo.
O motor pode ser examinado em Itajai com o sr. Oswaldo Dutra delegado Instituto dos Maritimos. Tratar com Sidnei Noceti à rua João Pinto, 34. Telefone 1134.
• • •

Compra-se
Mobília de sala, grupo estofado, em bom estado.
Dirigir-se à caixa Postal 106 Nesta.
• • •

VENTILADORES
Vendem-se dois ventiladores electricos, grandes, para cima de mesa ou parede, sendo um oscilante, proprios para escritório, barbearias, cafes, etc. Tratar na rua Almirante Lamego 15.
* * *

Casas: Vendem-se, à rua Major Costa 116 e à rua General Bittencourt, esq. da Travessa Argentina n. 2.
Tratar à rua Major Costa, 62.
X X X

Terreno no Centro
Vende-se um terreno de 11x30 dando frente para 2 ruas. Preço e demais informes a tratar com CESARIO, no Banco Inco.
X X X

VENDE-SE: a casa da rua Silva Jardim, n. 1, na Prainha, (antiga residencia Sallentien). Trata-se com o dr. Fulvio Aducci.
* * *

PRECISA-SE de lavadores e passadores para tinturaria. Tratar à rua Tiradentes, 18 sob, das 9 às 11 e das 14 às 17 horas
* * *

Vendem-se Uma cadeira para consultório dentário, de 1 pistão; uma cuspideira de bomba; um motor para consultório dentário adaptado com motor Singer, em perfeito funcionamento.
Tratar com o snr. Newton Noceti, nesta Redação

R. H. BOSCO LTDA.
ITAJAÍ — S. CATARINA
COMISSÁRIOS DE AVARIAS
Representações
Consignações — Conta Própria
Rua Pedro Ferreira, 5
2º Pavimento
CAIXA POSTAL, 117
SEGUROS DE:
Transportes Marítimos, Ferroviários, Rodoviários, Aéreos, Cascos, Fôgo, Acidentes do Trabalho, Acidentes Pessoais, Responsabilidade Civil e Vida.
Endereço Telegráfico «BOSCO».

ADVOGADOS
Dr. OSVALDO BULCAO VIANNA
Dr. J. J DE SOUSA CABRAL
ESCRITÓRIO: Rua Felipe Schmidt 52 — Sala 5
Edifício Cruzeiro — Florianópolis.

ESCRITÓRIO JURÍDICO COMERCIAL
Assuntos: Jurídicos -- Comerciais -- Rurais e Informativos
Endereço Tel. ELIBRANCO — LAJES — Santa Catarina
Consulte nossa Organização antes de se decidir pela compra ou venda de imoveis, pinhais ou qualquer empresa neste estado
Diretor: -- DR. ELISIARIO DE CAMARGO BRANCO
ADVOGADO
Rua Frei Rogério, 54 — Caixa Postal 54 — Fone 54

Eu sou bonita!...
porque
PARA A CUTIS
só uso
CREME
PROCUTOL

Sedas, Casimiras e Lãs
CASA SANTA ROSA
ORLANDO SCARPELLI
Rua Conselheiro Mafra, 36 — loja e sobreloja — Telefone 1514 (rede interna)
Caixa Postal 51 --- End. Teleg.: «Scarpelli» --- Florianópolis

Acervo: Biblioteca Pública de Santa Catarina

SELEÇÕES de ABRIL
ACABA DE SAIR!
26 artigos da maior atualidade
Aprenda a conhecer sua dor de cabeça
Três anos nos ermos glaciais
Que sabe você de seu corpo?
MacArthur - o homem e o mito
COMPRE SEU EXEMPLAR HOJE MESMO!
Custa só Cr$ 3,00

Esqueceram-se da criancinha entre as chamas

P. Alegre, (E.) — Doloroso e comovente detalhe entrou como cena principal em um acidente ocorrido á tarde de ante-ontem, impressionando profundamente todos que dele tiveram conhecimento.

E' que, no desenrolar de um incendio, cujas proporções materiais foram minimas, uma criancinha, abandonada na precipitação por quem a guardava, ficou exposta ás chamas, em poucos momentos vindo a ser tambem presa do fogo.

O contristador fáto ocorreu no prédio n.º 512, da rua João Alfredo, que serve de moradia coletiva, e onde, além de outras pessoas, ocuparam um aposento d. Alzira Verdum, d. Celina Verdum e a pequena Nelsi, esta sob os cuidados da segunda senhora citada.

No pequeno quarto, no qual se encontravam essas tres pessoas, preparava-se no momento, qualquer refeição rotineira, o que era feito utilizando um fogareiro de pressão.

Tudo corria normalmente, cuidando as duas senhoras dos preparativos para a mesa, ao mesmo tempo que palestravam despreocupadamente, enquanto Nelsi, que conta apenas 3 anos de idade, se achava deitada em uma cama, á vista de Alzira e Celina.

Repentinamente, forte estrondo se fez ouvir no pequeno aposento — era o fogareiro que explodia — e as duas senhoras, tomadas de surpresa e em movimento instintivo, saiam do quarto para outra parte do prédio, alarmando, com seus gritos os demais moradores.

Ainda, não refeitas do inesperado, ambas, passados poucos instantes — mas suficientes para o irreparável do que acontecia — lembraram-se de Nelsi, que ficára sob o leito.

Então, bruscamente, Celina retornou ao quarto — quando este já envolto pelas chamas — conseguindo nele penetrar e trazer para fóra, já completamente atingida pelo fogo, a infeliz Nelsi.

Em seguida, foram pedidos auxilios ao Hospital de Pronto Socorro, tendo ido ao local uma ambulancia daquela instituição que, para ali, transportou as duas vítimas.

Tanto Celina como Nelsi foram de imediato atendidas por médicos e enfermeiros que se encontravam de plantão, naquela casa de socorros de urgência, onde também as duas ficaram internadas: Celina, em estado grave, e Nelsi, em estado desesperador, nenhuma esperança havendo de que venha a pequenina a vencer a luta com a morte.

Também o Corpo de Bombeiros tendo como sempre, atuação digna de registro no caso, pois, com a presteza e o denodo com que compareceram e agiram os "soldados do fogo", o incendio ficou circunscrito e, depois, totalmente dominado no pequeno aposento em que se iniciára.

A rapidez com que o fogo se propagou pelo quarto ocupado pelas duas senhoras, como apurou a polícia, deve-se a que existia no mesmo uma lata e garrafas contendo gasolina.

Três Anos nos Ermos Glaciais

25 homens perdidos numa tosca cabana de pedra, no Ártico, onde o frio é cruel... Desesperados de fome, comiam lagartas, tatuís, e até as próprias botas! No entanto, num gesto de altruismo, guardaram espécimes para futuros estudos zoológicos. Seleções de abril apresenta a história heróica da malfadada expedição Greely, relatando como foi que os estudos por ela realizados, vieram a frutificar na Segunda Guerra Mundial. Compre Seleções hoje.

Também neste novo número:

PARE... E MEDITE. Quem está tomado de angústia ou com o espírito inquieto e perturbado, pode conseguir alívio de maneira simples. Leia êste útil artigo em que se aconselha um antídoto fácil e pouco lembrado, para as tensões nervosas, ajudando-nos a restabelecer o equilíbrio em nossa vida.

QUE SABE VOCÊ DE SEU CORPO? Paramos de crescer aos 21 anos? O feitio de nosso corpo afeta-nos a saude? Os magros vivem mais que os gordos? São errôneas muitas das nossas idéias sôbre nossa aparência, crescimento e conduta. Veja os fatos neste interessante artigo.

MACARTHUR - O HOMEM E O MITO. Tantas vêzes caluniado, o teatral MacArthur não faz caso das acusações, deixando que suas conquistas falem por si mesmas. Leia êste estudo biográfico penetrante, do homem que, vencedor dos japoneses, era o único general que êstes realmente respeitavam.

APRENDA A CONHECER SUA DOR DE CABEÇA. Quais são as 30 e tantas causas diferentes das dores de cabeça? Quantas espécies de dor de cabeça existem? Eis o que todos devemos saber sôbre as cefaléias antes de procurar tratá-las sem conhecimento. Para quem sofre de dores de cabeça, êste artigo poderá vir a ser de grande utilidade.

COMPRE SELEÇÕES DE ABRIL

A venda agora!

A REVISTA INTERNACIONAL PUBLICADA EM OITO IDIOMAS

Representante geral no Brasil:
FERNANDO CHINAGLIA
Rua do Rosário, 55-A, 2.º andar - Rio

NEM TODOS SABEM...

Copyright da The HAVE YOU HEARD? Inc

1... que o costume de separar as palavras, na escrita, só começou no século IX, e o de usar sinais de pontuação apenas se conheceu no século XVIII.

2... que o escritor polonês Joseph Conrad, famoso mestre da lingua inglesa, não sabia falar uma palavra sequer dêste idioma até a idade de 25 anos.

3... que o Nilo é o rio do mundo que contém a maior variedade de peixes de água doce, pois das 20.000 espécies mais de 8.000 se encontram naquele caudal africano.

4... que, quando Giuseppe Verdi estreou sua ópera "La Traviata", em Roma, a primadona Donatelli era tão gorda que o público rompeu em gargalhadas na cena em que o médico lhe anunciava a sua próxima morte em consequência duma consunção.

5... que o bambú é uma das plantas que crescem mais rapidamente; que, em determinadas condições e época, ela cresce até 60 centimetros cada 24 horas; e que existem cêrca de 30 variedades de bambú, das quais as menores não vão além dos 15 centimetros e outras chegam a atingir a altura de 45 metros.

6... que numa vitrine da Biblioteca do Vaticano encontram-se expostos alguns cachos louros de Lucrécia Bórgia, a célebre filha do papa alexandre VI; e que Lord Byron, ao contemplar aqueles cabelos, que comparou a um raio de sol, enamorou-se perdidamente da memória de Lucrécia, tendo-lhe dedicado um admirável poema.

FRONTEIRAS DA MISÉRIA

Entrou para o prélo "FRONTEIRAS DA MISÉRIA", o livro da autoria de Juvenal Melchiades.

O autor conterrâneo vem encontrando grande aceitação por parte do público, do seu livro «ESQUECIDO DOS DEUSES», que acaba de lançar.

AGUARDEM
FRONTEIRAS DA MISÉRIA
que será mais um sucesso desse nóvel escritor catarinense.

CASA MISCELANEA distribuidora dos Rádios R. C. A Victor, Válvulas e Discos. Rua Conselheiro Mafra

ODÍN o bom médico LHE RECOMENDA
POMADA ODÍN
CONTRA FERIDAS RECENTES OU ANTIGAS

Clube Doze de Agosto

AVISO IMPORTANTE

A Secretaria dessa distinta Sociedade acaba de expedir aos seus associados, a seguinte Circular:

De ordem do sr. presidente faço público, para conhecimento do prezado consocio, que, a partir desta data, a portaria exigirá, para o ingresso ás festas, a carteira de sócio ou o talão correspondente ao mês em que elas se realizam, ficando-lhes vedado levarem em sua companhia, pessôas extranhas ao quadro social, sem o ingresso para esse fim expedido pela Secretaria do Clube.

Para facilitar a fiscalização, solicita o sr. presidente, a todos os seus associados que ainda não possuem a Carteira Social, que preencham a ficha que acompanha e a devolvam á Secretaria com 2 fotografias tamanho 3 x 4, para que assim possa ser ela fornecida imediatamente.

A Diretoria solicita aos dignos associados que dêm aos porteiros todo o apôio moral de que necessitam para o bom desempenho de suas funções.

SELEÇÕES de ABRIL
ACABA DE SAIR!
26 artigos da maior atualidade
Aprenda a conhecer sua dor de cabeça
Três anos nos ermos glaciais
Que sabe você de seu corpo?
MacArthur - o homem e o mito
COMPRE SEU EXEMPLAR HOJE MESMO!
Custa só Cr$ 3,00

Adalberto Belizário Ramos e Zélia de Abreu N. Ramos participam aos parentes e amigos o contrato de casamento de sua filha ZÉLIA ANGÉLICA com o dr. Mário Balsini.
Tubarão, 12/5/46.

Tarquínio Balsini e Lucia Balsini participam aos parentes e amigos o contrato de casamento de seu filho MÁRIO com a srita Zélia Angélica Nogueira Ramos.
Tubarão, 12/5/46.

Mário e Zélia Angélica confirmam

ESGOTAMENTO NERVOSO
TOME FOSFATOS HORSFORD

OPORTUNIDADE -- VENDE-SE

Negócio de PAPELARIA, PERFUMARIA, ARMARINHO, BRINQUEDOS e miudezas com bôa frequezia de ATACADO e VAREJO — preço de fatura estoque calculado atualmente em CR$ 160.000,00.

Tratar pessoalmente com: PAPELARIA MELIM
Rio do Sul — Santa Catarina.

Tenha sempre em casa uma garrafinha de
APERITIVO «KNOT»

INSTITUTO DE PESQUIZAS CLÍNICAS ANÁTOMO PATOLÓGICAS

Laboratório Clínico
RUA JOÃO PINTO, 25
Fone: 1448
Em frente ao Tesouro do Estado
Florianópolis

Dr. H. S. S. Medina
Farm. Narbal Alves de Souza
Farm. L. da Costa Avila

Exame de sangue, Exame para verificação de cancer, Exame de urina, Exame para verificação da gravidez, Exame de escarro, Exame para verificação de doenças da pele, boca e cabelos, Exame de fézes, Exame de secreções.

Autovaccinas e transfusão de sangues, Exame químico de farinhas, bebida, café, águas, etc.

RECORTE ÊSTE coupon preencha-o e por nosso intermédio remeta-o Á CAIXA DE ESMOLAS AOS INDIGENTES DE FLORIANÓPOLIS.

Autorizo a minha inscrição como sócio contribuinte dessa CAIXA com a mensalidade de Cr$ .....

Florianópolis, ... de ..... de 194 .....

Nome por extenso .....

Local onde deverá ser cobrada a mensalidade .....

PERDEU-SE, no trajeto compreendido entre Rio Bonito (hotel da vva. Koerich) e Florianópolis, uma carteira contendo CR$ 9.600,00, uma Nota Promissória no valor de CR$ 2.000,00 e outros papéis. Gratifica-se bem a quem entrega-la às Casas Pernambucanas, em Florianópolis. 3 v 3

Acervo: Biblioteca Pública de Santa Catarina

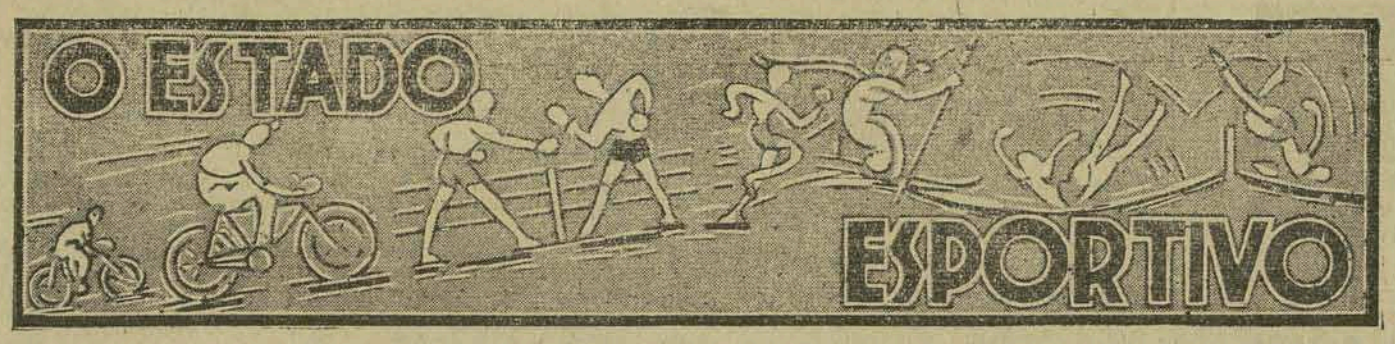

Direção de PEDRO PAULO MACHADO

De acôrdo com a nota oficial 1/46, item 7, da I. V. M. S C., termina hoje, às 17 horas, o prazo para a inscrição à Regata Encerramento da Temporada Oficial 1945-1946, que será realizada domingo próximo, na raia oficial do Siderurgia A. C., em Tubarão.

O TORNEIO "INITIUM" DE 1946

Os clubes amadoristas da primeira divisão estão ultimando os preparativos para, no próximo domingo, concorrerem ao Torneio "Initium", inaugurando o campeonato de Amadores do corrente ano.

*

O "INITIUM" GAÚCHO

Pôrto Alegre, 22 — Alcançou completo êxito o Torneio "Initium" do campeonato da cidade, patrocinado pela Federação Riograndense de Futebol, sagrando-se campeão o Grêmio Portoalegrense, seguido pelo Nacional. A renda alcançou a quantia de 22.880 cruzeiros.

*

ATLETISMO

Rio, 22 — O Fluminense venceu, domingo último, o torneio de estreantes da Federação Metropolitana de Atletismo.

*

ENCERRAM-SE AMANHÃ

Conforme a nota oficial da F. V. M. S. C., amanhã, ás 17 horas, encerram-se as inscrições para a Regata Oficial de Encerramento da Temporada 1945-1946, a realizar-se domingo, na raia oficial do Siderurgia A. C.

*

CLASSIFICAÇÃO DOS CLUBES CONCORRENTES AO TORNEIO RELÂMPAGO

1º lugar — Atlético, com 6 pontos ganhos e 4 perdidos, 14 tentos pró e 15 contra. Deficit: 1 tento.

1º lugar — Figueirense, com 6 pontos ganhos e 4 perdidos, 16 tentos pró e 15 contra. Saldo: 1 tento.

1º lugar — Avaí, com 6 pontos ganhos e 4 perdidos, 13 tentos pró e 9 contra. Saldo: 4 tentos.

1º lugar — Caravana do Ar, com 6 pontos ganhos e 4 perdidos, 17 tentos pró e 11 contra. Saldo: 6 tentos.

1º lugar — Paula Ramos, com 4 pontos ganhos e 4 perdidos, 15 tentos pró e 15 contra.

2º lugar — Bocaiuva, com 8 pontos perdidos, 5 tentos pró e 15 contra. Deficit. 10 tentos.

*

JUÍZES QUE ATUARAM NO TORNEIO RELÂMPAGO

Newton Monguilhott, 6 vezes; Francisco Prazeres, 4 vezes; Agapito Veloso, 2 vezes; João F. dos Santos, Lúcio Carvalho e Antônio Salum, 1 vez.

*

NÃO FOI HOMOLOGADO O "RECORD"

Rio, 22 — O Conselho Técnico de Atletismo da C. B. D., recusou homologar o "record" dos 5.000 metros do atleta paulista Joaquim Gonçalves da Silva, com o tempo de ..... 15'42'1/5.

Deram motivo a esta decisão as irregularidades verificadas ao ser registrado o tempo, funcionando cinco e não seis juízes.

Também se apurou que a prova em questão se disputou em outubro de 1944, e não em novembro de 1945, conforme declarou a Federação Paulista de Atletismo.

*

CAMPEONATO BRASILEIRO DE VOLEIBOL

Rio, 22 — O Conselho Técnico de Voleibol da C. B. D. organizou, em reunião efetuada, a tabela do campeonato brasileiro de voleibol, masculino e feminino, a ser disputado em Belo Horizonte, em junho próximo. A tabela é a seguinte: — Campeonato Masculino — Dia 22 — São Paulo x Rio Grande do Sul; dia 24 — Estado do Rio x Distrito Federal; dia 25, 26, 27, 28 e 29, semi-finais. Campeonato Feminino — dia 23, São Paulo x Rio Grande do Sul; dia 24, Estado do Rio x Distrito Federal; dia 25 — Minas x Vencedor do 1º jôgo; dia 26 e 29 semi-finais e finais.

* * *

APROVADO O PROGRAMA

Em sessão realizada dia 20, na séde do Conselho Regional de Desportos, o Conselho de Representantes da Federação de Vela e Motor de Santa Catarina aprovou o programa para a regata de encerramento da Temporada Oficial de 1945-1946, que se realizará no próximo domingo em Tubarão, com a participação do Iate Clube, Veleiros da Ilha e Siderurgia A. C.

Amanhã daremos publicidade ao programa da sensacional competição de Vela.

*

PARANAENSES x MINEIROS

Curitiba, 22 — Perante grande assistência inaugurou-se hoje o estádio local, tendo o Atlético Mineiro derrotado o Atlético Paranaense, por tres a zero.

* * *

APRECIAÇÃO SÔBRE A ÚLTIMA RODADA

Damos abaixo o nosso ponto de vista sôbre os prélios finais do Torneio Relâmpago da cidade, efetuados na tarde de domingo último:

Melhor conjunto — Caravana do Ar.

Melhor jôgo — Avaí x Figueirense.

Melhor juiz — Sr. Antônio Salum.

Melhor goleiro — Currú, do Atlético.

Melhor zagueiro direito — Fateco, do Avaí.

Melhor zagueiro esquerdo — Diamantino, do Figueirense.

Melhor médio direito — Gato, do Caravana do Ar.

Melhor centro médio — Haroldo, do Caravana do Ar.

Melhor médio esquerdo — Henrique, do Avaí

Melhor extrema direita — Ico, do Figueirense.

Melhor meia direita — Sanford, do Caravana do Ar.

Melhor centro avante — Amaury, do Avaí.

Melhor meia esquerda — Tião, do Avaí.

Melhor extrema direita — Póvoas, do Paula Ramos.

Melhor jogador da rodada — Henrique, do Avaí.

x

DICIONÁRIO ZOO-FUTEBOLÍSTICO

Águia — Paredro que se aproveita do esporte para tirar vantagem em seu favor.

Águia — Espécime relativamente raro. Seu nome científico é aliciador. "Voa" de preferência sôbre bons jogadores de cartaz, dispensando os "galinhas... mortas".

Anta — Profissional que assina contrato em branco, sem anular as cláusulas extras. A nossa fauna é farta nessa espécie.

Barata Tonta — Jogador errado que corre atraz da bola e dos adversários, sem poder alcançá-los.

Bicho — Gratificação dada aos craques vencedores. Este "bicho" se diverte em "cachorros", "coelhos", "gatos" e "vacas" diversas.

Bode — Quando surge um caso encrencado, costuma-se dizer: "O bode está solto".

Bode expiatório — E' o arqueiro que deixa entrar uma bola, a unica da partida. O rapaz fica sendo culpado da derrota.

Borboleta — Jogador que muda de clube frequentemente.

Burro — Qualificativo n. 1 com o qual são "mimoseados" os árbitros.

Canário — Camarada que leva a missão de "captar" os adversários.

Cangurú — Prócer que traz sempre a "bolsa" cheia para satisfazer as "mordidas" dos craques.

(Continúa)

Cines ODEON-IMPERIAL

CINE ODEON — Fones: 1587 — 1602 — Hoje ás 7½ horas

Sessão Chic

— Um filme que vai direito ao coração!

— Sua missão é fazer rir... ...mesmo quando a sua alma chorar!

LÁGRIMAS DE PALHAÇO

com

Beniamino Gigli

— Uma história que retrata a própria vida!

No programa:

1º) — O Esporte em marcha DFB.

2º) — Maestro João de Páu Des. Colorido.

3º) — O Voz do Mundo — Jornal.

Preços: — 3,60 — 2,40 — 2,00.

Censura: — Imp. 14 anos.

CINE IMPERIAL — Fones: 1587 — 1602. Hoje ás 7,30 hrs.

Ultima exibição

— Uma engraçadíssima história, apresentada por um elenco juvenil!

BANCANDO O CUPIDO

com

Diana Lynn — Jimmy Lidon

Comédia!

Romance!

Piadas!

No programa:

1º) — Reportagem da Folha Carioca — DFB.

2º) — A ciência popular — Short.

3º) — Variedades esportivas Short.

Preços: — 1,20 — 2,00 — 2,40.

Censura: — Imp. 14 anos.

PRÓXIMO CARTAZ

DOMINGO — ODEON — IMPERIAL

O filme premiado do ano!

OS AMORES DE SUZANA

com

Joan Fontaine — George Brent e mais Dennis O'Keefe — Walter Abel

AGUARDEM ! ! !

Hugo del Carrill — em:

APAIXONADAMENTE

Fretes, carretos, mudanças em geral?

AITÚ

Mercado Público, 37.
Fone 16-34

PREÇOS TABELADOS.

AYRES GONÇALVES e WANDA M. GONÇALVES participam aos parentes e pessoas de suas relações o nascimento de seu filhinho

AYRES

Fpolis, 17/5/46

RELIGIÃO

Catolicismo

O SANTO DO DIA

23 DE MAIO

S. João Batista de Rossi, Confessor

Este santo era chamado para dar, mais uma vez, o exemplo da verdadeira caridade cristã. Nasceu em Voltagio, perto de Gênova, aos 22 de Fevereiro de 1698. Um primo chamou o jovem piedoso para Roma e fê-lo estudar no Colégio Romano. Foi em 1711. Com tal sucesso frequentou as preleções filosóficas que todos esperaram que João havia de ser um grande cientista, mais tarde. Mas em consequência da leitura de um livro espiritual entregou-se, sem os conselhos devido de um diretor de almas, a tais obras de penitência que teve que interromper o curso teológico por faltaremlhe as forças físicas. Restabelecido, passou para o Colégio Minerva, conseguindo o suficiente conhecimento em teologia para poder receber ordens sacras. Mais tarde abençoou a mudança à qual obrigara-o a doença; pois, estava convencido que teria ficado vítima do orgulho, se os sucessos brilhantes nos estudos tivessem continuado. Sacerdote, entregou-se inteiramente ás obras da caridade. Fundou um asilo para meninas e moças pobres, o Hospício de S. Luiz Gonzaga, obra que hoje ainda funciona. Era ele também muito procurado como confessor e diretor espiritual. Recusando dignidades, aceitou, porém, o título de cônego, porque este facultava-lhe maiores e melhores possibilidades para seus trabalhos em benefício das almas. Morreu tão pobre que uma instituição caritativa teve que custear as despezas de seu funeral.

ESPIRITISMO

—

A morte física, não é banho milagroso, que converte máus em bons e ignorantes em sábios, dum instante para outro.

—

Todo homem, encarnado ou desencarnado, que se desvie da estrada reta do bem, pode vir a ser perigoso gênio do mal.

—

A reencarnação é o meio, a educação divina é o fim.

(Missionários da Luz)

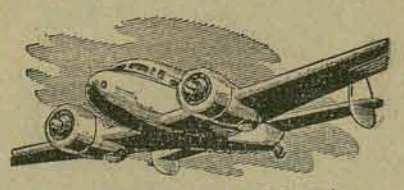

NOVO HORÁRIO DA

VARIG

PASSAGEIROS CORREIO - CARGAS - VALORES

P. ALEGRE — FLORIANÓPOLIS — CURITIBA
QUINTAS E DOMINGOS
Decolagem de Florianópolis, ás 14,15 horas
CURITIBA — FLORIANÓPOLIS — P. ALEGRE
SEGUNDAS E SEXTAS
Decolagem de Florianópolis, ás 10,00 horas
INFORMAÇÕES:
FILIAL VARIG — ED. LAPORTA — TELEFONE — 1325

Acervo: Biblioteca Pública de Santa Catarina

INDICADOR MÉDICO

DR. ANTÔNIO MONIZ DE ARAGÃO
Cirurgia e Ortopedia clinica e cirurgia do torax. Partos e doenças de senhoras
CONSULTÓRIO: R. João Pinto 7 Diáriamente das 15 às 17 horas.
RESIDÊNCIA: Almirante Alvim, 36. Fone M. 251

DR. SAVAS LACERDA
Clinica médico-cirúrgica de Olhos — Ouvidos. Nariz — Garganta. Diploma de habilitação do Conselho Nacional de Oftalmologia.
CONSULTÓRIO — Felipe Schmidt, 8. Das 14 às 18 horas.
RESIDÊNCIA — Conselheiro Mafra, 77.
TELEFONES 1418 e 1204

DR. A. SANTAELLA
(Diplomado pela Faculdade Nacional de Medicina da Universidade do Brasil). Médico por concurso do Serviço Nacional de Doenças Mentais. Ex interno da Santa Casa de Misericórdia, e Hospital Psiquátrico do Rio na Capital Federal
CLINICA MÉDICA — DOENÇAS NERVOSAS
— Consultóirio: Edifício Amélia NETO
— Rua Felipe Schmidt. Consultas: Das 15 ás 18 horas —
Residência: Rua Álvaro de Carvalho nº 18 — Florianópolis.

DR. ROLDÃO CONSONI
CIRURGIA GERAL — ALTA CIRURGIA — MOLÉSTIAS DE SE-.... NHORAS — PARTOS ...
Formado pela Faculdade de Medicinna da Universidade de São Paulo, onde foi assistente por vários anos do Serviço Cirúrgico do Prof. Alípio Correia Neto
Cirurgia do estômago e vias biliares, intestinos delgado e grosso, tiróide, rins, próstata, bexiga, útero, ovários e trompas. Varicocele, hidrocele, varizes e herna
CONSULTAS:
das 2 às 5 horas, à Rua Felpe Schmidt, 21 (altos da Casa Paraiso). Tel. 1.598.
RESIDÊNCIA: Rua Esteves Júnior. 179; Tel. M 764

DR. POLYDORO S. THIAGO
Médico do Hospital de Caridade de Florianópolis
Assistente da Maternidade
CLINICA MÉDICA EM GERAL
Doenças dos órgãos internos, especialmente do coração.
ELECTROCARDIOGRAFIA
Doenças do sangue e dos nervos.
Doenças de senhoras — Partos.
Consultas diàriamente das 15 às 18 horas.
Atende chamados a qualquer hora, inclusive durante a noite.
CONSULTÓRIO: Rua Vitor Meireles, 18. Fone 702
RESIDÊNCIA: Avenida Trompowski, 62. Fone 766

DR. ARMANDO VALÉRIO DE ASSIS
Dos Serviços de Clínica Infantil da Assistência Municipal e de Caridade
CLINICA MÉDICA DE CRIANÇAS ADULTOS
CONSULTÓRIO: Rua Nunes Machado, 7 (Edifício S. Francisco).
Consultas das 2 às 6 horas
RESIDÊNCIA: Rua Marechal Guilherme, 5 Fone 783

DR. MADEIRA NEVES
Médico especialista em DOENÇAS DOS OLHOS
Curso de Aperfeiçoamento e Longa Prática no Rio de Janeiro
CONSULTAS — Pela amanhã: diariamente das 10,30 às 12 hs. à tarde excepto aos sábados, das 14 ás 16 horas — CONSULTÓRIO: Rua João Pinto n. 7, sobrado — Fone: 1.461 — Residência: Rua Presidente Coutinho, 58

DR. MÁRIO WENDHAUSEN
Diretor do Hospital "Nerêu Ramos"
CLINICA MÉDICA DE ADULTOS E CRIANÇAS
Consultório: R. Visconde de Ouro Preto, 2 — esq. da Praça 15 de Novembro (altos da "Belo Horizonte")
Tel. 1545
Consultas: das 4 ás 6 horas.
Residência: R. Felipe Schmidt, 38 — Fone manual 812

DR. BIASE FARACO
Médico — chefe do Serviço de Sifilis do Centro de Saúde
DOENÇAS DA PELE — SÍFILIS — AFECÇÕES URO-GENITAIS DE AMBOS OS SEXOS — RAIOS INFRA - VERMELHOS E ULTRA-VIOLETAS
CONSULTAS: das 3 às 6 hs. — R. Felipe Schmidt, 46
RES.: R Joinvile, 47 — Fone 1648

DR. NEWTON D'AVILA
Operações — Vias Urinárias — Doenças dos intestinos, réto e anus — Hemorroidas. Tratamento da colite amebiana.
Fisioterapia — Infra vermelho,
Consulta: Vitor Meireles, 28.
Atende diariamente às 11,30 hs e, à tarde, das 16 hs. em diante
Resid: Vidal Ramos, 66.
Fone 1067

Dr. Lauro Daura
AUSENTE
Estágio na Maternidade de "São Paulo".
Serviço do Professor Briquet
SÃO PAULO

Uma história da guerra que passou

— *por Cari W. Stone, correspondente britânico* — (Serviço Especial do CEC para "O Estado".

Londres, A guerra que passou, a par dos seus horrores, teve também os seus momentos menos dramáticos, capazes até de fornecer motivos para divertimento. O caso que se segue é um exemplo disso: Pouco depois da invasão do norte-africano, o comando aliado resolveu realizar uma grande parada para festejar a expulsão dos nazistas de Tripoli, da qual participaram elementos de todas as forças que tomaram parte na arrancada para El Alamein até a chegada á capital da colonia italiana que acabava de ser capturada. Um soldado pertencente a uma das unidades da infantaria britânica que mais se distinguira durante toda a campanha, marchava garbosamente pelas ruas de Tripoli quando começou a sentir que alguma coisa incomodava o seu pé esquerdo. Aquilo foi aumentando cada vez mais e quando regressou ao acampamento o pobre soldado correu logo a tirar o pesado sapatão de campanha para por o pé á vontade e ver o que o incomodava tanto. E no bico do sapato foi encontrada uma bolinha de papel, no qual a operaria (lá na distante Inglaterra...) que terminára o calçado havia escrito: "Que Deus proteja quem calçar este sapato"...

Mais de 100 kms. com um litro

Herford, 21 (ONA) — Os nazistas prometeram um automóvel a cada alemão e receberam o pagamento adiantadamente, mas quando a guerra rebentou, a promessa estava por cumprir e não passava de um pretexto para propaganda e para levar o povo a contribuir com suas economias para a construção de fábricas que, em vez de automóveis para o povo, produziam tanques e aviões.

Entretanto, como nem tudo se perde, ficou o desenho desses pequenos "Volkswagon" feitos especialmente para a boa rêde de estradas alemãs e agora os ingleses estão fabricando desses carros á razão de 1.000 por mês para uso de suas fôrças militares.

Esses explêndidos carros de quatro lugares, muito econômicos, pois gastam nove decilitros de gasolina em 100 kms., poderiam competir em qualquer mercado se, em vez de 1.000 reishsmark, custassem 250.

Em três dias o correspondente da ONA viajou mais de 400 milhas num desses carros de 10 H. P. muito faceis de conduzir. Não podem competir nem em força nem em durabilidade com as marcas americanas e inglesas, mas, para uma Europa empobrecida e sem meios de transporte, o "Volkswagon" pode ser a solução ideal.

O fato dos ingleses estarem dispostos a desviar matérias primas para a produção desse veiculo, demonstraria que reconheceram a sua utilidade.

Viagens
PELO
Expresso Noturno do jornal O ESTADO
FLORIANÓPOLIS - JOINVILE
SAÍDA DE FLORIANÓPOLIS: — 1 da madrugada.
CHEGADA A JOINVILE: — 7 da manhã.
SAÍDA DE JOINVILE: — 10 da manhã.
CHEGADA A FLORIANÓPOLIS: — 5 da tarde.
Informações:
Em Fpolis. — na Redação do «O ESTADO»
Em Joinvile — no Hotel Príncipe

MANOEL JOAQUIM DOS SANTOS
EXPORTAÇÃO
Banha, fécula, tapióca, mél e cera de abelha, cebolas, batatas, óleos e crina vegetal
REPRESENTAÇÕES E CONSIGNAÇÕES
Aceita-se gêneros alimenticios e sacarias
End. Teleg.: «VENUS»
CAIXA POSTAL, 243 — TELEFONE: 1680
Rua Francisco Tolentino, 13 e 15
Florianópolis — Santa Catarina

Imposto sôbre Vendas e Consignações

UM LIVRO UTIL

Prefaciando livro sôbre título acima, a sair breve, de autoria de Adolfo Bittencourt Silveira (Sub-Diretor da Receita) e João Teixeira da Rosa Júnior (Oficial Administrativo do Tesouro do Estado) o exmo. sr. dr. João Davi Ferreira Lima, atual Secretário da Fazenda, assim se expressou:

"Reunindo em volume a legislação estadual e federal concernente ao imposto sôbre Vendas e Consignações, bem como, em índice alfabético e remissivo, decisões e emendas de pareceres relativos ao aludido tributo, proferidos por autoridades estaduais, além de um prático e farto formulário sôbre a matéria, prestaram por sem dúvida, os srs. Adolfo Bittencourt Silveira e João Teixeira da Rosa Júnior, serviço de real valia, principalmente ao comércio e á indústria e também áqueles que, pela sua atividade, se vêm a braços com as dificuldades constantes e multiplas de assunto tão contravertido. Preencheram, não ha negar, uma lacuna que estava reclamando imediata solução, tantos são os obstáculos com que diáriamente deparam tanto os que pela sua função exigem o imposto como os que pela sua atividade o pagam. E o fizeram, aqueles esforçados funcionários do Tesouro do Estado de Santa-Catarina com a proficiência que da sua longa prática de serviço era lícito esperar".

Faça encomenda do seu exemplar pelo Serviço de Reembolso Postal, Á LIVRARIA ROSA.
Rua Deodoro 33 — Florianópolis.

ESCRITÓRIO JURÍDICO COMERCIAL
(Com um Departamento Imobiliário)
Vendas de pinhais, fazendas e emprêsas
Diretor: dr. Elisiário de Camargo Branco
ADVOGADO
Rua Frei Rogério, 54 — Fone 54 — Caixa Postal 54
Endereço telegráfico: "Elibranco" — Lajes — Sta Catarina

ZACCARIAS
Electro-Radio-Tecnico
AUTOMOBILISTAS
Atenção
Para o seu dínamo ou motor de arranco
OFICINA ENALDA
Rua Conselheiro Mafra nº. 94

COMPANHIA "ALIANÇA DA BAIA"
Fundada em 1870 — Séde: BAIA
INCENDIOS E TRANSPORTES
Cifras do Balanço de 1944:

CAPITAL E RESERVAS	Cr.	80 900.606,30
Responsabilidades	Cr$	5.978.401.755,97
Receta	«	67.053.245,30
Ativo	«	142.176.603,80
Sinistros pagos nos últimos 10 anos		98.687.816,30
Responsabilidades	«	76.736,401.306,20

Diretores:
Dr. Pamphilo d'Utra Freire de Carvalho, Dr. Francisco de Sá, Anisio Massorra, Dr. Joaquim Barreto de Araujo e José Abreu.

QUER VESTIR-SE COM CONFORTO E ELEGANCIA ?
PROCURE A
Alfaiataria Pereira & Mello
Rua Felippe Schmidt 22 — Sobrado

"A CAPITAL"
Fabricante e distribuidores das afamadas confecções "DISTINTA" e RIVET. Possue um grande sortimento de casemiras, riscados, brins bons e baratos, algodões, morins e aviamentos para alfaiates, que recebe diretamente das melhores fábricas. A Casa "A CAPITAL" chama a atenção dos Snrs. Comerciantes do interior no sentido de lhe fazerem uma visita antes de efetuarem suas compras. MATRIZ em Florianópolis. — FILIAIS em Blumenau e Lajes.

Acervo: Biblioteca Pública de Santa Catarina

A situação política e a situação econômica não se resolverão com luvas de pelica. O General Dutra saberá descalçá-las no momento oportuno, para valer ao povo, desgostando embora os democratas tagarelas, que «fazem» tudo com bons discursos, e nada sugerem de prático, de construtivo e de remediável no que toca às verdadeiras necessidades nacionais.

O Estado

Florianópolis, 23 de Maio de 1946

Ainda o problema do trigo

Rio, 22 (A. N.) — O problema do trigo está na ordem do dia preocupando as autoridades, técnicos, comerciantes, industriais e principalmente os consumidores, privados desse precioso alimento. As declarações prestadas pelo chanceler João Neves da Fontoura á imprensa levam a crer que a situação melhorará dentro em breve. Agora, noticia-se que viajará, hoje, para Buenos Aires, afim de colaborar nos esforços que estão sendo feitos nesse sentido, o sr. Argemiro Hungri Machado presidente do Sindicato da Indústria do Trigo no Brasil. O conhecido industrial, que é também vice-presidente da Câmara Argentino-Brasileira de Comércio, tratará do problema de abastecimento de trigo, para o que se demorará ali cerca de uma semana.

Que bom se fôsse aqui!

Rio, 22 (A. N.) — Prosseguiram, ontem, de manhã, as deligências da Comissão Central de Preços nos estabelecimentos atacadistas de generos alimentícios, verificando-se então novas apreensões de charque e trigo em pontos diferentes da cidade.

Drs.
Aderbal Ramos da Silva
e
João Batista Bonnassis
ADVOGADOS
Rua Felipe Schmidt 34, Sala 3, Telef. 16-31

Reabertura do Museu Científico

Londres, 22 (B. N. S.) — Reabriu-se recentemente em Londres o Museu Científico que havia sido danificado por bombardeios aéreos durante a guerra. Uma interessante exposição marcou a sua reabertura: a exibição das fases sucessivas da aeronáutica alemã durante a guerra: via-se assim entre outros, os aviões sem piloto pequenos caças, bem como, diversos tipos de motores, de turbinas e de dispositivos empregados na propulsão a játo.

Ao lado das realizações da técnica alemã, exibiam-se também a título de comparação, alguns aparelhos e dispositivos britânicos. Um catálogo — uma verdadeira fonte de informações, de especial interêsse para os técnicos no assunto — podia ser obtido na entrada do Museu.

BATISTA PEREIRA

De sua viagem a Joinvile, já se acha de regresso, entre nós, o jornalista Batista Pereira, diretor da Imprensa Oficial e Presidente da Associação Catarinense de Imprensa.

Ao registar a circunstância, fazemo-lo com o intuito de homenagear um confrade ilustre, que bem merece do jornalismo catarinense e cuja linha de conduta honra a profissão modelarmente.

Previsão do tempo

SERVIÇO DE METEOROLOGIA

Previsão do Tempo, até 14 horas do dia 23 na Capital:

Tempo: Instável agravando-se com chuvas no fim do período. Temperatura: Elevada a princípio entrando em declinio no fim do período. Ventos: De Norte rondando para quadrante sul, com rajadas fortes.

Temperaturas extremas de hoje, foram: Máxima, 25.6 e Mínima 21,6.

ATENÇÃO

Chegou a esta capital, o circo "Estrela do Sul" que estreará hoje.

A tuberculose em Santa Catarina

Opinião de um técnico

Tendo sido convidado para dirigir o Serviço Nacional de Tuberculose, o professor Rafael Paula Sousa, catedrático de tisiologia da Faculdade de Higiene e Saúde Pública, da Universidade de S. Paulo, iniciou uma série de viagens pelos Estados brasileiros, a fim de examinar a situação sanitária em nosso país. Regressando a S. Paulo, o professor Paula Sousa fez á reportagem as seguintes declarações sôbre a incidência da peste branca nas regiões que visitou.

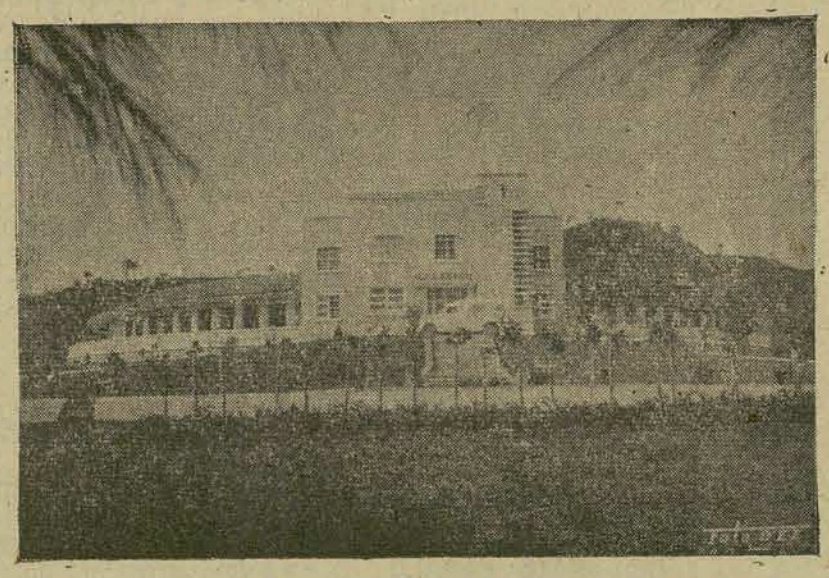

Hospital N[illegible] Ramos

Falando sôbre o nosso Estado foram as seguintes as palavras daquele competente profissional. "Segundo o que nos foi dado observar, é caracteristico dos Estados de Santa Catarina e Paraná, e da zona norte de S. Paulo, a insuficiência de leitos para o número de doentes de tuberculose.

Em Santa Catarinaa, observamos uma difusão relativamente pequena da tuberculose. Nas zonas industriais do Estado, como Joinvile e Blumenau, a doença apresenta-se em fase de progresso. O Hospital Nerêu Ramos, de Florianópolis, é um exemplo do sentido que se dá naquele Estado ao combate ao mal. O número de leitos de que dispõe esse hospital é, porém, inferior á necessidade. Quanto á profilaxia, pode-se afirmar que ela se encontra bem orientada. Santa Catarina possui um bom serviço de sanatório e mantém intenso intercâmbio com a Faculdade de Higiene e Saúde Pública de S. Paulo. Há, porém, deficiência de técnicos, e a execução da profilaxia não é portanto, perfeita.

O que impressiona em Santa Catarina, sobretudo, é o bom senso com que se resolvem os problemas. Possui o Estado um sentido de organização altamente desenvolvido, procurando resolver os seus problemas com rapidez e grande economia. As lacunas encontradas são oriundas da falta de verba, e facilmente remediáveis. Se a União prestar apoio, o Estado poderá resolver facilmente os seus problemas profiláticos.

No tocante a luta indireta contra a peste branca, observa-se em Santa Catarina um grande interesse pela criança, não só pela sua educação intelectual como também pelo seu desenvolvimento fisico, mas o esforço pela saúde infantil é prejudicado pela malária e pela cerminose que atacam a população".

Valiosa oferta

Rio, 22 (A. N.) — A Fundação da Casa Popular acaba de receber valiosa doação de um grande terreno na cidade de Recife, destinado à construção de casas para operários. Foi ofertante o Presidente da Associação dos Empregados Sindicalizado da Capital Pernambucana.

Progride a lavoura no Estado do Rio

Niterói, 22 (A. N.) — Calcula-se que, a safra do arroz este ano atingirá, neste estado, cerca de 700 mil sacos. Quanto á produção do feijão, será uma das maiores da história fluminense.

Prof. Moacir Fernandes de Figueiredo

Seguiu, ontem, para a Capital Federal, o consagrado escultor catarinense, prof. Moacyr Fernandes de Figueiredo.

O jovem e aplaudido artista catarinense vai concorrer ao disputado prêmio "Viagem à Europa", patrocinado pelo Salão Oficial.

Como sempre acontece, magnifica será a exposição que se realizará, possivelmente em setembro, na Cidade Maravilhosa, visto que os nossos maiores pintores, escultores, etc. se degladiarão na conquista do prêmio, apresentando os seus melhores trabalhos.

Moacyr Fernandes estará presente. Estamos certos que seus trabalhos merecerão os aplausos do público e a admiração do juri.

Jovem e sonhador, vivendo, acima de tudo, para a arte, Moacyr Fernandes saberá representar sua terra natal.

O trabalho que apresentará, temos convicção, será a produto não do desejo de uma viajem à París, mas, sobretudo, da alegria de ver sua pequenina terra tão grande quanto as demais na Salão Oficial de Artes de 1946.

Tome KNOT

Capitais estrangeiros na exploração

Rio, 22 (A. N.) — Noticia-se que o Conselho Nacional do Petróleo vai propôr ao govêrno a modificação da legislação vigente, afim de que possam ser admitidos capitais estranjeiros nas empresas de exploração do petróleo brasileiro.

Os domínios britânicos estão unidos

Londres, 22 (B. N. S.) — Ao deixar a Grã-Bretanha com destino a seu país, o sr. Chifley, primeiro ministro da Austrália, fez a seguinte declaração pelo rádio, referindo-se ás conversações dos primeiros ministros da Comunidade Britânica: "É evidente que em resultado da conferência dos primeiros ministros do Império Britânico, a Grã-Bretanha poderá falar com renovada energia nos conselhos mundiais". O sr. Chifley disse, em seguida que a Austrália seguiria a política de desenvolvimento dos suprimentos de matérias primas, afim-de tornar-se, tanto quanto possível, auto-suficiente, aliviando assim o esforço sôbre a Grã-Bretanha, acrescentando que seu país apoiaria também as iniciativas comerciais. "Sei que posso falar em nome de meus colegas primeiros ministros quando digo que os Domínios permanecem ombro a ombro com a Grã-Bretanha" — concluiu.

Cines RITZ ROXY

RITZ — Hoje ás 5 e 7 ½ hrs.
George Raft — Claire Trevor — Signe Hasso
JOHNNY ANGEL
Sôbre as suas azas, o "Anjo" trazia uma ameaça de morte!
Forte...
Diferente...
Emocionante...
Censura: — Até 14 anos.
No programa:
1º) — Filme Jornal 68x10 — DFB.
2º) — Noticiário Universal — Jornal.
A's 5 horas — 3,60 — 2,40.
A's 7½ horas — 3,60 unico.

ROXY — Hoje ás 7½ horas
1º) — Cine Jornal Brasileiro 4x65 — DFB.
2º) — Bela Lugosi — Lon Chaney — em:
O FANTASMA DE FRANKESTEIN
Mais uma história de horror e pavor.
3º) — Warner Baxter — Marguerite Chapman — em:
O DILEMA DO MÉDICO
A história emocionante de um médico envolvido nas malhas da lei...
Censura: — Até 18 anos.
Preço: — 2,40.

RITZ — Amanhã ás 7½ hrs.
Uma aventura eletrizante filmada em plena selva amazônica, pelo grande explorador FRANK BUCK:
JACARÉ — o terror do Amazonas.

RITZ — Sábado em avant-première:
DUAS GAROTAS E UM MARUJO
Van Johson — June Allyson — José Iturbi — Jimmy Durant

PETROLINA MINANCORA
CONTRA CASPA, QUEDA DOS CABELOS E DEMAIS AFECÇÕES DO COURO CABELUDO.
TÔNICO CAPILAR POR EXCELÊNCIA

Acervo: Biblioteca Pública de Santa Catarina