



# AIR FRANCE

**Correio aéreo**



**América do Sul-França**

**FECHAMENTOS DAS MALAS:**  
Para: EUROPA, AFRICA, ASIA, OCEANIA, cada **SÁBADO**, às 11 horas nos Correios

Para: URUGUAI, ARGENTINA, CHILE, BOLIVIA, PERU, cada **TERÇA-FEIRA**, às 11 horas nos Correios.

**Brasil-Europa em 2 dias**

**AGENTES:**

**ERNESTO RIGGENBACH & CIA. LTDA.**

Rua Conselheiro Mafra, 35

Telefone: 1626

Florianópolis

v-22

## Turistas argentinos visitam o Brasil

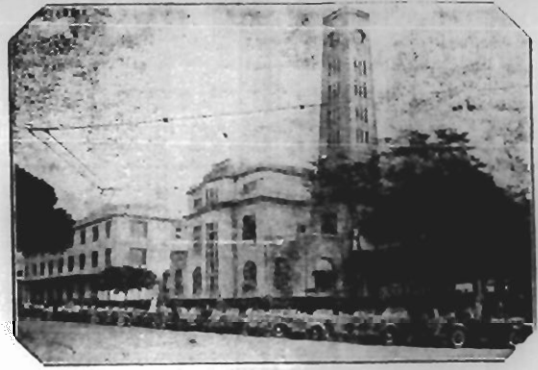

É de grande importância, para cimentar a amizade inter-americana, a troca de visitas de turismo. Aliás, esse hábito se está tornando cada vez mais frequente entre os povos da Jovem América. Há poucos dias o belo transatlântico «Oceanica» trouxe, ao Rio de Janeiro, procedentes de Buenos Aires, um grupo composto de 402 turistas, desejosos de conhecer as belezas naturais e o progresso do Brasil.

Todas as providências, tanto de iniciativa oficial como particular, foram tomadas para que os nossos visitantes levassem as melhores das impressões. Assim, foi posta à disposição dos turistas platinos uma frota de 40 Ford V-8, na qual percorreram os mais pitorescos lugares da capital da República.

Na gravura, vêm-se alinhados, em frente ao pavilhão do Touring Clube do Brasil, os Ford V-8 que foram escolhidos para servir os nossos visitantes, graças às extraordinárias qualidades de conforto e segurança que oferecem.

## LUTZ, FERRANDO & CIA. LTDA.

**Primeiro Instituto Sul Americano de Ótica e Instrumental Científico**

**Casa matriz - Rio de Janeiro**

Nas suas variadas secções abrange completamente:

**Cirurgia. - Fisiologia e Psicologia - Eletricidade - Tecno-industrial - Química - Microscopia e Projecção - Ensino - Fotografia - Matemática - Desenho - Ótica.**

**Escritório técnico para consultas** - Dispõe de especialistas abalizados, e responde às consultas que lhe são formuladas sobre problemas técnicos e científicos, sobre montagem de hospitais, casas de saúde, serviços especiais, etc.

**Peçam-nos prospectos e informações**

**MACHADO & CIA.**

Representantes gerais em Santa Catarina  
Rua João Pinto, 5 Caixa postal, 37  
Florianópolis

368 15valt - 4

### Se falhar...

BERLIM, 4. - Acredita-se que, se falhar a tentativa de paz, que Herr Hitler vai provavelmente fazer no seu discurso de amanhã no Reichstag, ele ordenará a Göring que desancadeie gigantesca ofensiva aérea contra a esquadra, arsenais, fábricas de munição e docas de toda a Grã Bretanha.

**PIANO** Venda-se, urgente, um **PIANO** em perfeito estado, com cruzadas e 3 pedais. Tratar à rua Marechal Guilherme, nº 15, 375 6V-2

### Boa presa!

LONDRES, 4. - O ministro das Informações anuncia que, na semana que termina a 30 de Setembro, os navios britânicos interceptaram 33 mil toneladas de mercadorias que se destinam à Alemanha. Desde o início do bloqueio, já foram interceptadas 280 mil toneladas.

**Mitigal**

Se primeiro tivesse passado Mitigal, não passaria agora para segundo!

**acaba com as COCEIRAS**

Figura - ilustração original de 22 de 1937

# Liquidação de Fim de Ano

A CASA CAURA da início este mês a sua tradicional Liquidação de Fim de Ano, com vantagens como até agora nunca foram oferecidas. Acabamos de receber milhares de metros de sedas e de todos os demais tecidos, que estamos vendendo este mês por preços ainda nunca vistos. E' esta a maior oportunidade de V. S. comprar barato, e para isso faça-nos uma visita e verifique os preços e o deslumbrante sortimento que acabamos de receber.

## Damas a relação dos preços de alguns artigos:

SEDA	ARTIGOS LEVES E DIVERSOS	CAMA E MESA:	ARMARINHOSE ARTIGOS P. HOMENS:
Seda Oranífé, artigo encorpado mt 7 000	Seda Lavrada, art. moderno » 8 000	Altoalhado branco e de cores, larg 1,40 mt 3 800	Camisas Olímpica, artigo moderno uma 5 500
Seda Paçote, dezanho » 4 500	Seda Pantou, artigo pesado » 10 000	Altoalhado tipo inglês » 5 800	Camisa Socoga Leão, p.homem » 5 500
Seda Olivé, cores modernissimas » 14 000	Seda granité, art. bom. cores de móda » 9 800	Altoalhado branco l verde » 7 500	Camisa Socoga Leão p.papaz, » 3 500
Seda Oranífé, art. bom. cores de móda » 14 000	Creme Romano » 9 800	Atoalhado tipo inglês » 7 500	Camisa de jersey » 10 000
Óase Chifom, muito em móda » 9 800	Creme Romano, xadrez miúdo » 9 800	Atoalhado branco l verde » 10 800	Terno de casemira p.homem um 38 000
Seda Paçote, dezanho » 12 000	Seda Paçote, dezanho » 12 000	Atoalhado branco l verde » 10 800	Terno de casemira p.homem, artigo bom um 50 000
Seda Paçote, dezanho » 12 000	Seda Paçote, dezanho » 12 000	Atoalhado branco l verde » 10 800	Terno de casemira, forrada a seda um 90 000
Seda Paçote, dezanho » 12 000	Seda Paçote, dezanho » 12 000	Atoalhado branco l verde » 10 800	Calças de brim p.homem uma 8 500
Seda Paçote, dezanho » 12 000	Seda Paçote, dezanho » 12 000	Atoalhado branco l verde » 10 800	Calças de borraça p.homem uma 95 000
Seda Paçote, dezanho » 12 000	Seda Paçote, dezanho » 12 000	Atoalhado branco l verde » 10 800	Calças de borraça p.homem uma 95 000
Seda Paçote, dezanho » 12 000	Seda Paçote, dezanho » 12 000	Atoalhado branco l verde » 10 800	Calças de borraça p.homem uma 95 000
Seda Paçote, dezanho » 12 000	Seda Paçote, dezanho » 12 000	Atoalhado branco l verde » 10 800	Calças de borraça p.homem uma 95 000

mas uma infinidade de outros artigos que serão entregues ao público, por preços verdadeiramente alucinantes. Não se preocupe com a alta dos preços, porque nós lhe fornecemos todos os artigos que lhe são necessários por preços cada vez mais baixos, pelos motivos seguintes:

Compramos diretamente das fábricas, não pagamos aluguel de casa e compramos somente a dinheiro.

Aproveite pois, esta grande oportunidade de fazer suas compras para verão, comprando na retumbante e colorida liquidação da

# CASA CAURA Rua Felipe Schmidt, 19

# O ESTADO esportivo

## O S. Cristóvão gratificou seus jogadores

Rio, 5. — A exemplo do que vêm fazendo outros clubes, o S. Cristóvão aderiu ao sistema de gratificar regularmente os seus jogadores, após uma vitória significativa.

A diretoria do valoroso clube alvo autorizou o pagamento de 500\$000 a cada jogador, como prêmio de seu triunfo sobre o esquadrão do Botafogo.

## Zelando pela disciplina

Rio, 5. — A inclusão de Martin na turma botafoguense, em substituição de Zezé Moreira, originou comentários dos mais variados, em virtude de, tecnicamente, ter sido notada a ausência do irmão de Aimoré no centro da linha média.

O Botafogo, num gesto digno de menção, resolveu afastar Zezé Moreira do quadro por motivo de ordem disciplinar, em face de um vergonhoso incidente, onde aquele esportista desrespeitou diretores do clube. A diretoria do Botafogo prejudicou a ação do conjunto mas a parte disciplinar saiu-se.

## Hortêncio agrediu Og e Costa Velho

Rio, 5. — Depois do jôgo com o Madureira, os jogadores da América tomaram automóveis para o regresso à sede do clube rubro. Num deles viajavam Og, Hortêncio e Geraldo Costa Velho, diretor de futebol. Og teria criticado a atuação de Hortêncio, talvez com energia, e este agrediu Costa Velho, teria pretendido intervir para evitar a luta e fôra também agredido por Hortêncio. Diante disso, Costa Velho mandará que Hortêncio descesse e viajasse em outro carro.

## Renovação de valores

A turma do S. Cristóvão defende uma tese, que nós temos exposto diversas vezes: o problema do futebol brasileiro reside na renovação de valores. Há no Brasil milhões de rapazes que gostam de dar pontapés em bolas de borracha ou de meia e muitos deles tem as qualidades necessárias aos grandes jogadores. Antes a perfeição de valores novos, que importam elementos novos e de demorada adaptação ao estilo do futebol nacional. Valdir e Joaquim, se quisermos citar apenas dois jogadores populares e os mais novos do quadro san-ristovense, provam a existência que o problema não se resolve com a importação de jogadores estrangeiros, nem na conservação de elementos velhos e cansados, incapazes, portanto, de certos esforços, às vezes ne-

cessários e quase sempre decisivos para os destinos de um quadro.

Aproveitamos a oportunidade para afirmar mais uma vez: a solução do problema esboçado reside na renovação dos valores. Cada um Valdir que aparece nos quadros principais das grandes cidades vale como um passo para a frente na solução do grande problema, nem sempre encarado de frente seriamente pelos responsáveis pelos destinos de clubes e entidades.

(Do «Correio da Manhã» do Rio).

## ESSES OLHOS

pedem protecção!



A luminosidade excessiva irrita os olhos dos americanos. Lavolho beneficia e clareia, trazendo alívio em cada gota.

**LAVOLHO**  
CONFORTA OS OLHOS

## Dr. Bulcão Vianna

—  
Consultório à Rua João Pinto n. 18 (sobrado). Consultas da 1 às 3 horas da tarde. Aos pobres — Consultas no Hospital de Caridade, às 8 horas da manhã.

**PIANO** Vende-se um piano, «Bord», em ótimas condições. Tratar à rua Esteves Junior, 48, 347 30V-11



A estética moderna quer a mulher delgada. Mas a linha elegante e "souple" é coisa muito diversa da magreza doentia, com os ossos da face e do colo em saliência. Essa magreza, acompanhada de olheiras, palidez, falta de apetite, resulta da fraqueza do sangue. Cumpre fortificá-lo com **TONICO BAYER**, defendendo o organismo contra as doenças e mantendo a perfeita harmonia das linhas que é o elemento predominante da beleza.

Sangue pobre, saúde fraca  
Tonico Bayer enriquece o sangue.



**TONICO BAYER**  
BOM PARA TODOS

## À PRAÇA

A «LIVRARIA DO GLOBO», BARCELLOS, BERTASO & CIA., de Porto Alegre, têm o grato prazer de «publicar aos seus fregueses, residentes em Florianópolis, três nomeados seus representantes nesta localidade os srs.

## A. GONÇALVES SANTOS & CIA.,

estabelecidos com escritório de representações à Praça 15 de Novembro n. 1, sobrado. Para qualquer consulta ou outro assunto solicitem aos interessados a fineza de procurarem os referidos senhores.

# AVISO AO POVO!

Não pôde haver saúde com um sangue impuro a correr pelas veias. O **ELIXIR DE NOGUEIRA**, do pharmaceutico chimico João da Silva Silveira, é o maior depurativo do sangue. — O **ELIXIR DE NOGUEIRA** é mais que um nome, é um **SYMBOLO!**

## Cansado de gastar dinheiro com remédios sem eficácia!

Imo. Sr. Depositário do «GALENOGAL» nesta Cidade.

O abaixo assinado condutor da Light and Power, residente à Avenida 20 de Setembro, nesta cidade, vem, com a mais justa alegria e profunda gratidão declarar que, depois de sujeitar, durante um ano, sua filha DELMA — com 5 anos de idade, a penosos tratamentos, devido a uma constante purgação de olhos, nariz e feridas espalhadas em toda a cabeça, sem alcançar resultado algum, cansado de gastar dinheiro com remédios sem eficácia, resolveu testá-la tomar o seu milagroso depurativo «GALENOGAL». Com a maior satisfação e grande surpresa, minha filha ficou radicalmente curada com 2 vidros apenas. Em prova de que afirmo, ofereço-lhe o retrato dela, com os sinceros agradecimentos meus e de minha senhora.

Pelotas, Rio Grande do Sul.  
Waldomiro Cardoso

(Firma reconhecida pelo notário Demócrito R. da Silva).

Ah! está mais uma impressionante prova da rapidez dos efeitos e da eficácia garantida, do grande e poderoso anti-sifilítico «GALENOGAL», de cuja benéfica ação e positivos resultados, só não aproveitaram, aqueles que, por uma errada orientação, perderam o tempo, prolongando e agravando a moléstia, gastando dinheiro inutilmente, a fazerem experiências com outros medicamentos que em geral fracassam, desiludindo o enfermo, entregando-lhe o estomago, os intestinos, e destruindo-lhe a resistência do organismo encaminhando-o assim mais rapidamente para a Morte!

Usai, sem vacilar, com absoluta confiança o «GALENOGAL».

Encontra-se em todas as Farmácias do Brasil e Repúblicas Sul-Americanas.  
N. 65 Ap. L. D. N. S. P. — N. 965



**TOSSE**  
não fica na casa onde ha  
**BROMIL**

## CLÍNICA DE CRIANÇAS

### DO Dr. M. S. CAVALCANTI

Formado e com o Curso de Aperfeiçoamento em Higiene Infantil e Pediatría pela Faculdade de Medicina do Rio de Janeiro. Chefe do Serviço de Higiene Infantil do Centro de Saúde — Ex-Assistente dos Sanatórios infantís de Nogueira e «Bela Vista» (Cordeás).  
DOENÇAS DE CRIANÇAS — REGIMENS ALIMENTARES  
HIGIENE INFANTIL — PNEUMOTORAX  
Consultório: Rua Vitor Meireles, 28, das 14 às 18.  
RES. AVENIDA HERCÍLIO LUZ, 185

70P

## Instituto Histórico e Geográfico de Santa Catarina

**Assembléa Geral**  
De ordem do sr. dr. presidente, convio os srs. sócios para comparecerem na sede deste Instituto, no dia 5 de Outubro vindouro, às 19 1/2 horas, afim de serem discutidos os novos estatutos e proceder-se à eleição da diretoria que em de gerir os destinos desta entidade no próximo biénio.  
Florianópolis, 28 de Setembro de 1939  
**CARLOS DA COSTA PEREIRA**  
1. Secretário

**GONORRHEA CRONICA**  
Não desanime! A sciencia progrediu e há uma **NOVIDADE** que resolverá o seu caso.  
Maximo sigillo. Carta para:  
**CAIXA POSTAL 1849 - S. PAULO**

## Fábrica de Tecidos e Artefactos de Borracha Caçapava Ltda.

Fabricantes dos famosos sapatos de borracha

"Oriental"

"Caçapava"

Estabelecimento industrial em

CAÇAPAVA - EST. DE SÃO PAULO

A MAIOR FABRICA DO BRASIL, ESPECIALIZADA EM SAPATOS TÊNIS

COMUM E EM BOLAS DE BORRACHA

Escritório e depósito em São Paulo:

Rua Rodrigues dos Santos n. 86 - Telefone 3-4365



## Dr. Augusto de Paula

MEDICO

—Doenças de mulheres—  
París

Operações  
CONSULTORIO

Rua Vitor Meireles n. 26  
às 10 1/2 e das 2 às 4 horas

Tel. 1408  
Residência: Visconde Ouro  
7 Preto. 42 — Tel. 1355

Quer ser feliz?

Em negocios, amores, ter sorte, saúde e realizar tudo que deseja? Mandé 1\$100 em sellos e escreva ao prof. Omar Khiva, Caixa Postal, 407, Rio de Janeiro, que lhe indicará o meio de obter triumpho, prosperidade, fortuna e saúde. Não hesite.



# O Estado

Diário Vespertino

Redacção e Officinas á rua João Pinto n. 13  
Tel 1027—Cx. postal 139

ASSIMILURAS

Na Capital:

Anno 40\$000  
Semestre 22\$000  
Trimestre 12\$000  
Número avulso 4\$000  
\$200

No Interior

Anno 40\$000  
Semestre 22\$000  
Trimestre 12\$000

Anuncios mediante contracto

Os originaes, mesmo não publicados, não serão devolvidos  
A direcção não se responsabiliza pelos conselhos emitidos nos artigos assignados

Três milhões de suínos  
PORTO ADEGRE, 4 — Segundo estatística publicada, existem na região serrana cerca de três milhões de suínos. O município Tupacretan poderá abater cem mil porcos, anualmente, bastando apenas que ali seja instalado um frigorífico.

## INSTITUTO DE DIAGNOSTICO CLINICO

Dr. Djalmi Mcellmann  
Formado pela Universidade de Genebra (Suíça)

Com prática nos hospitais europeus. Clínica médica em geral, pediatria, doenças do sistema nervoso.

Assistente Técnico  
Dr. Paulo Tavares  
Especializado em higiene e saúde pública pela Universidade do Rio de Janeiro.

Gabinete de Raio X  
Aparêlho moderno SIRMENS para diagnósticos das doenças internas: Coração, pulmões, vesícula biliar, estômago, etc.

Radiografias ósseas e radiografias dentárias

Electrocardiografia clínica (Diagnóstico preciso das moléstias cardíacas por meio de traçados eléctricos.)

Metabolismo basal (Determinação dos ditributos das glândulas de secreção interna)

Sondagem Duodenal (Exame químico e microscópico do succo duodenal e da bílis).

Cabinete de fisioterapia  
Ondas curtas, raios ultra-violeta, raios infra-vermelho e electricidade média

Laboratório de microscopia e análise clínica  
Exames de sangue para diagnóstico da sífilis, diagnóstico do impetudismo, dosagem da urina no sangue, etc. Exame de urina, (reação de Anshin Zundko), para diagnóstico precoce da gravidez). Exame de pus, escarro, líquido regulino e qualquer pesquisa para estudação de diagnóstico.

Rua Fernando Machado, 6  
Telefone L. 95  
FLORIANOPOLIS

A Idéa do sr. **Satomayor**  
Santiago do Chile, 4. — Diz o diário "La Opinión" que o deputado Satomayor vai propor o reconhecimento do governo da Rússia soviética e o imediato restabelecimento das relações diplomáticas e comerciais com o referido país.

A Turquia também  
Angóla, 4. — O governo turco resolveu não tomar reconhecimento da conquista da Polónia pela Alemanha e Rússia.

**Casa Electrica**  
vende medidores e instala os quadros para os mesmos.  
Preços modicos.  
Rua João Pinto, 14  
Serviço garantido



ENIM RICOS!  
**1.000 contos**  
outubro 7  
**loteria federal**  
**Salão Progresso**  
Rua Felipe Schmidt, 5

## Não ha FERIDA que resista

ao uso da  
**CALENDULA CONCRETA**  
a melhor pomada para feridas, queimaduras e úlceras antigas  
Não confundir com a pomada commum de Calendula.  
Exijam CALENDULA CONCRETA em todas as farmacias.

Depositarista nesta capital: PHARM. STO. AGOSTINHO  
Rua Conselheiro Mafra—16

## Banco de Credito Popular e Agricola de Santa Catarina

Sociedade Cooperativa de Responsabilidade Limitada  
Sede propria — Rua Trejano n.º 16  
FLORIANOPOLIS  
Fundado em 1927

Capital 135.000\$000  
Fundo de Reserva 54.045\$668  
Correspondente em todo o paiz  
Emprestimos — Descontos — Cobranças  
ORDENS DE PAGAMENTOS  
Abona para DEPOSITOS os seguintes juros:  
C/corrente à disposição 2%  
C/corrente Limitada 5%  
C/corrente Aviso Previo 6%  
PRAZO FIXO  
por seis meses 6%  
por doze meses 7%  
por doze meses com renda mensal 6%½

Administração de predios.  
Accelta procuração para qualquer recebimento em Repartições Estaduales e Federaes.  
Representante da Caixa Economica Federal para a venda das Apolices Pernambucanas.  
22 P. v.—4

## Ao Povo Catarinense

A Empresa Jaeger & Irmão comunica à sua distinta freguesia que resolveu estender suas linhas de ônibus de Porto Alegre até esta capital.

Saídas de Florianópolis — 3as. e sábados;  
Araranguá — 4as., sábados e domingos.

Agente em Florianópolis:

**Davi Silva**

# Empresa Nac. de Nav. "Höepcke"

Transporte rapido de passageiros e cargas com os vapores «Carl Höepcke» e «Anna»; unicamente de cargas com o vapor «Max».

## SAIDAS MENSAIS DO PORTO DE FLORIANOPOLIS

Linha Fpolis.-Rio de Janeiro Escala Itajahy-S. Francisco e Santos.	Linha Fpolis.-Rio de Janeiro Escala São Francisco	Linha Florianopolis-Laguna
Transportes de passageiros e cargas.	Transporte de cargas	Transporte de cargas.
Paquete «Carl Höepcke» dia 1 » «Anna» » 8 » «Cal Höepcke» » 16 » «Anna» » 23	Paquete «Max» dias 7 e 22	Paquete «Max» dias 2 e 17
Saída á 1 hora da madrugada. Embarque do Srs. passageiros até ás 22 horas das vespéras das saídas.	Saídas ás 18 horas p. m.	Saídas á 1 hora da madrugada.
Ordens de embarques até ás 12 horas das vespéras das saídas.	Ordens de embarques até ás 12 horas.	Ordens de embarques até ás 12 horas das saídas.

**Observações:** As passagens serão vendidas, no escriptorio da Empresa, mediante apresentação de atestado de vaccina. E' expressamente prohibida a aquisição de passagens a bordo dos vapores. Todo o movimento de passageiros e cargas é feito pelo trapiche sito á «Rita Maria».  
Para mais informações, na sede da **Empresa Nacional de Navegação Höepcke** á rua Conselheiro Mafra n.º 30.

MEU AMIGO, PARA TOSSES EU  
SÓ ACONSELHO UM REMEDIO,  
O AFAMADO



**PEITORAL DE ANGICO PELOTENSE**  
EXCELENTE TONICO DOS PULMOES

## Carlos Höepcke S.A.

Matriz: FLORIANOPOLIS  
(Filial em: Blumenau, Cruzelro do Sul, Lage, Laguna e S. Francisco—Mostruario em Tubarão)

### REFRIGERADORES ELECTRICOS

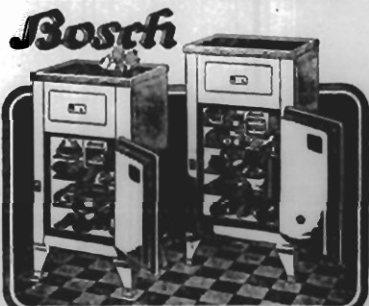

Vendas em prestações—Garantia de 4 annos  
Dois modelos (de 90 e de 120 litros)  
ambos de uma economia surpreendente, pois, em 24 horas consomem menos energia electrica do que um ferro de engomar em 2 horas de serviço.

Mantemos em depósito todas as peças sobressalentes e mesmo mecanismos completos.

Em caso de desarranjos os proprietarios serão attendidos immediatamente, sem necessidade de aguardarem a vinda de peças ou devolverem os refrigeradores para serem consertados em São Paulo ou no Rio de Janeiro.

## DR. RICARDO GOTTSMAN

Ex-chefe de clinica de Hospital de Nuernberg

(Profs. L. Burkhardt e E. Kreuter)

Especialista em Cirurgia Geral

Alta cirurgia, gynecologia (doenças de senhoras) e partos. Cirurgia do systema nervoso e operações de plastica.

Consultorio á rua Trejano, 18 (das 10 ás 12, e das 15 ás 16,30) Telephone — 1.256  
Residência á rua Esteves Junior, 20. — Telephone — 1.151

## PROCALMA

ANTI-EPILEPTICO



JOÃO BENEDITO DA SILVA  
Inventor, residente actualmente no Município Buenos Brandes, (Antigo Campo Matico) há mais de tres annos que se encontra radicalmente curado de sua terrivelíssima epilepsia, usando, para isso, apenas tres (3) vidros do maravilhoso preparado PROCALMA, Anti-epiléptico.

PROCALMA assegura o exlito no tratamento da EPILEPSIA, sendo um medicamento moderno e inofensivo.



O ELIXIR DE NOGUEIRA  
é conhecido ha 43 annos como o verdadeiro específico de SYPHILIS I  
Ferd. Schick, inventor.  
Elixir de Nogueira

