







# CASA "A CAPITAL"

Artigos de inverno para homens, senhoras e crianças, em maior e mais variado sortimento, na CASA "A CAPITAL"

Matriz — Rua Conselheiro Mafra n. 8

Filial — Rua Trajano n. 1

## Companhia «Aliança da Baía»

Fundada em 1870 Sêde: BAÍA

Seguros Terrestres e Marítimos

Capital Realizado	Rs.	9.000.000\$000
Responsabilidades em 1938	»	2.188.652\$898714
Receita em 1938	»	22.786\$1838148
Ativo em 31 de dezembro de 1938	»	71.478\$7918813
Sinistros pagos	»	5.094\$7158170
Bens de raiz, (prédios e terrenos)	»	17.186\$2488949

### Diretores:

Francisco José Rodrigues Pedreira, Dr. Pântulo d'Utra  
Freire de Carvalho e Epifânio José de Sousa

Reguladores de avarias nas principais cidades da América, Europa e África.

Agentes em Florianópolis

## CAMPOS LOBO & Cia.

RUA FELIPE SCHMIDT N. 39

Caixa postal 19 — Telephone 1083 — End. Tel. «ALLIANÇA»

Escritórios em Itajaí, Laguna e Blumenau. Sub-Agente em Laços (12—P)

## Casa A MUSICAL

Rua João Pinto, 12

### Grandiosa liquidação final

Devidamente autorizado pelo M. M. Sr. Dr. Juiz de Direito da 1ª Vara da Comarca da Capital, será vendido, com o abatimento de 20 a 50% o seu grande «stock» de místicas, acessórios para instrumentos de música, bicicletas, aparelhos de rádio, instrumentos de música, discos novos e usados, vitrinas e armários, etc.

CARLOS EUGÊNIO FREYESLEBEN  
Liquidatário 15V - 1

## Dr. Biase A. Faraco

Médico-chefe do Dispensário de Sífilis do Centro de Saúde de Florianópolis. Ex-interno, por concurso, da Assistência Pública de Porto Alegre. Ex-interno de Clínica médica e Ginecologia.

CLÍNICA E CIRURGIA

Sífilis

Consultas diariamente das 16 às 19 horas  
Rua Felipe Schmidt, 46 — Fone 1648  
Florianópolis

## GONORRHEA CRONICA

Não desanime! A ciência progrediu e há uma NOVIDADE que resolverá o seu caso.

Máximo sigillo. Carta para: CAIXA POSTAL 1849 - S. PAULO

## Ao Povo Catarinense

A Empresa Jæger & Irmão comunica à sua distinta freguesia que resolveu estender suas linhas de ônibus de Por to alegre até esta capital.

Saída de Florianópolis - 3as. e sábados;  
» » Arerengua - 4as., sábado e domingos.

Agente em Florianópolis:

**Daví Silva**

## TORNO PARA MECÂNICA FINA

125x700 diretamente da fábrica europeia, oferece-se a preço de custo. R. C., Caixa Postal, - 4265 S. Paulo

## LLOYD BRASILEIRO

«PATRIMONIO NACIONAL»

LINHA ARACAJU/PORTO ALEGRE (Para o Norte no Sábado, e para o Sul na quarta-feira); «COMTE. ALCIDIO», «COMTE. CAPELA», e «ANIBAL BENEVOLO». LINHA PENEDO/LAGUNA: «MURTINHO» e «MIRANDA». LINHA RIO/LAGUNA: «ASPIRANTE NASCIMENTO». TUTOIA/FLORIANÓPOLIS

FRETES DE CARGUEIROS VAPORES A SAIR:

### PARA O SUL:

ANIBAL BENEVOLO: 30 do corrente Rio para Grande, Pelotas e Porto Alegre.

### PARA O NORTE:

ASP. NASCIMENTO: dia 21 do corrente, para Itajaí, S. Francisco, Santos, Angra dos Reis e Rio de Janeiro.

COMTE. ALCIDIO: dia 26 do corrente para Paranaguá, Santos, Rio de Janeiro, Vitória, Caravelas, Ilhéus, S. Salvador, Aracaju e Recife.

DEFENDA OS SEUS INTERESSES, DANDO PREFERENCIA AOS VAPORES DO LLOYD BRASILEIRO.

Agência—Rua João Pinto, 9 — Phone 1007

Armazem — Cais Badaró, 12 — Phone 1335

H. C. DA COSTA — Agente

## PROCALMA



JOÃO BENEDITO DA SILVA lavrador, residente atualmente no Município Bueno Brandão, (Antigo Campo Miúto) há mais de trinta que se encontra radicalmente curado de seus terríveis ataques epiléticos, usando, para isso, apenas três (3) vidros do maravilhoso preparado PROCALMA.

PROCALMA assegura o êxito de tratamento da EPILEPSIA, sendo um medicamento moderno e infalível.

### DEL VECCHIO

O MELHOR VIOLÃO  
Todos os instrumentos Del Vecchio são fabricados pelo novo sistema Timbre-Vox.



Peçam catálogos grátis  
RUA AURORA, 106-108  
Fone: 4-0544  
SÃO PAULO

# SYMBOLO DE PROTECCÃO



Para protecção de seu automovel

Esso é o emblema de

## QUALIDADE E ECONOMIA

Como symbolo universal de auxilio e protecção, foi creado o emblema da Cruz Vermelha. Assim, tambem, como symbolo de economia e protecção para o automobilista, foi creado o oval Esso. Elle distingue os productos de uma organização consagrada, em todo o mundo, como a primeira em qualidade. Representa recursos technicos, experiencia e prestigio inigualados. Onde vir o oval Esso — azul, branco e vermelho — poderá obter Essolube, o oleo que proporciona maxima protecção e mi-

nimo consumo; Essolene, a gasolina de maior potencia e kilometragem; as graxas Essoleum, que prolongam a vida do automovel, e outros productos e accessorios do maior renome. Qualquer um delles é o melhor que pode obter e pelo preço mais baixo que permite sua alta qualidade.

Da proxima vez que precisar reabastecer seu carro, leve-o a um Posto, Garage ou Revendedor Esso. Encontrará serviço esmerado e cortez e a certeza de obter qualidade e economia.

6 razões para se reabastecer onde vir o emblema ESSO



ESSOLENE - A gasolina de maior potencia e kilometragem. Economia de tempo e de dinheiro.

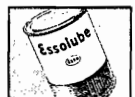

ESSOLUBE - O lubrificante que proporciona maxima protecção e minimo consumo; dupla economia!



ESSOLEUM - As graxas que asseguram lubrificação perfeita. Usadas regularmente, mantem o automovel silencioso e confortavel.

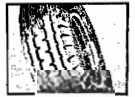

BATERIAS ATLAS - Super potentes, proporcionam grande duracao. Dotadas de placas extra, oferecem capacidade de reserva.



BATERIAS ATLAS - Super potentes, proporcionam grande duracao. Dotadas de placas extra, oferecem capacidade de reserva.

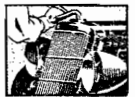

SERVICO - Agua e ar-greosamente. Serviço completo. Encomendado em muitos postos.

## SANGUE! SANGUE! SANGUE!

### (Formula Momá)

É o unico fertilizante no mundo com 8 elementos tonicos: Phosphoro, Calcio, Arsénio, Vanadato, etc. Com o seu uso no fim de 20 dias, nota-se:

- 1 - Levantamento geral das forças e volta imediata do appetite;
  - 2 - Desaparecimento por completo das dores de cabeça, insomnias e nervosismo;
  - 3 - Combate radical da depressão nervosa e do emagrecimento de ambos os sexos;
  - 4 - Aumento de peso variavel de 1 a 3 kilos;
- O Sanguinol é uma grande descoberta scientifica. Opção de dr. Manoel Soares da Costa.

# O Estado

Diário Vespertino

Redação e Officinas à  
rua João Pinto n. 13

1.º tel 1022—Cx. postal 150

ASSIGNA: URAS

Na Capital:

Anno 40\$000  
Semestre 22\$000  
Trimestre 12\$000  
Mês 4\$000  
Número avulso \$200

No Interior

Anno 40\$000  
Semestre 22\$000  
Trimestre 12\$000

Anúncios mediante contrato

Os originais, mesmo não publica-  
dos, não serão devolvidos.

A direcção não se responsabiliza  
pelos conceitos emitidos nos  
artigos assinados

## Radio de Londres

Nas ondas de 31.32 mts. e  
19.76 mts., a estação Daventry, de  
Londres, irradiará esta noite o se-  
guinte programa, horário de Flori-  
anópolis:

20.25 — Anúncios em por-  
tuguês e espanhol.

20.30 — Big Ben. Noticiário em  
espanhol.

20.45 — Alec McGill e Gwen  
Vaughn em canções ao piano.

21.00 — Big Ben. Noticiário em  
português

21.15 — Música de dança.

21.45 — Orquestra Imperial de  
B. B. C. Residência de Eric Fogg.  
Overture, Poeta e camponês (Sup-  
pá) Ansen Polka (Johann Strauss)  
Marche dos anões (Moszkowski).  
Quatro esboços napolitanos (Cu-  
lotta) (1) dia de Festa (2) Can-  
ção de Paasilippo (3) Luar na baía  
(4) Vagabundos alegres. Minueto  
do filme «A Pimpineira Escarla-  
ta» (Astor Benjamin). Seleção.  
Manon Lescaut (Puccini).

22.30 — Orquestra de Wynford  
Reynolds.

23.00 — Big Ben. Noticiário em  
espanhol.

## Casa Electrica

vende medidores e  
instala os «quadros»  
para os mesmos.

Preços modicos.

Rua João Pinto, 14  
Serviço garantido

18 v.—141

## INSTITUTO DE DIAGNOSTICO CLINICO do

Dr. Djalma Macilmann  
Formado pela Universidade de  
Genebra (Suíça)

Com prática nos hospitais europeus  
Clínica médica em geral, pediatria,  
doenças do sistema nervoso.

Assistente Técnico  
Dr. Paulo Tavares

Especializado em higiene e saúde  
pública pela Universidade do  
Rio de Janeiro.

Gabinete de Raios X  
Aparelho moderno SIEMENS para  
diagnóstico das doenças internas:  
Coração, pulmão, vesícula biliar,  
estômago, etc.

Radiografias ósseas e radiografias  
dentárias

Electrocardiografia clinica  
(Diagnóstico preciso das alterações  
cardíacas por meio de traçados  
elétricos)

Metabolismo basal  
(Determinação dos distúrbios das  
glândulas de secreção interna)

Sondagem Duodenal  
(Exame químico e microscópico do  
sucro duodenal e de bile)

Gabinete de fisioterapia  
Ondas curtas, raios ultra-violeta,  
raios infra-vermelho e eletridade  
médica

Laboratório de microscopia e  
análise clinica

Exames de sangue para diagnóstico  
da sífilis, diagnóstico do impati-  
sismo, dosagem da uréia no sangue,  
etc. Exame de urina, (reação do  
Acetoh Zondeck para diagnóstico  
precoce de gravidez). Exame do  
pus, escurros, líquido ranhoso e  
qualquer pesquisa para etiologia  
de diagnóstico.

Rua Fernando Machado, 8  
Telefone 1.390

FLORIANOPOLIS

# Viaje e escrita



## Via Condor

Passageiros — Encomendas — Correio  
Modernísimos aviões JU 52 ligam com a máxima  
segurança e pontualidade:  
BRASIL — URUGUAI — ARGENTINA — CHILE —  
BOLIVIA — PERU

### Syndicato Condor Ltda.

Agentes: — CARLOS HOEPCKE S.J.A.  
RUA CONSELHEIRO MAFRA, 34 — Florianópolis  
TELEFONE N. 1.500

## Dr. Joaquim Madeira Neves Medico - Oculista

Formado pela Faculdade de Medicina da  
Universidade do Rio de Janeiro

Tratamento clínico e cirúrgico de todas as molestias  
dos olhos

Curso de aperfeiçoamento na especialidade, com o dr.  
Paulo Filho, no Serviço do Prof. David Sanson, no Hos-  
pital da Fundação Gaffrée-Guñle do Rio de Janeiro  
Completa aparelhagem para exames de sua especialidade  
Electricidade Médica, Clínica Geral

Consultas diariamente das 16 às 18

CONSULTORIO Rua João Pinto 7 sob. Teleph. 1456

RESIDENCIA: Rua Tenente Silveira 67 TELEPH. 1021

# 4 de Setembro

## SEXTA-FEIRA

Realiza-se mais um  
sorteio da

# Crédito Mútuo Predial

com um premio em  
mercadorias no  
valor de

# 6:600\$000

Muitos Premios menores

# Empresa Nac. de Nav. "Hoepcke"

Transporte rapido de passageiros e cargas com os vapores «Carl Hoepcke» e «Anna»; unicamente de cargas com o vapor «Max».

### SAIDAS MENSAIS DO PORTO DE FLORIANOPOLIS

Linha Fpolis.-Rio de Janeiro Escala Itajahy-S. Francisco e Santos. Transportes de passageiros e cargas.	Linha Fpolis.-Rio de Janeiro Escala São Francisco Transporte de cargas	Linha Florianopolis- Laguna. Transporte de cargas.
Paquete «Carl Hoepcke» dia 1 » «Anna» » 8 » «Carl Hoepcke» » 16 » «Anna» » 23	Paquete «Max» dias 7 e 22	Paquete «Max» dias 2 e 17
Saída à 1 hora da madrugada. Embarque do Srs. passagei- ros até às 22 horas das ves- peras das saídas. Ordens de embarques até às 12 horas das saídas.	Saídas às 18 horas p. m. Ordens de embarques até às 12 horas.	Saídas à 1 hora da madrugada. Ordens de embarques até às 12 das vespers das saídas.

**Observações:** As passagens serão vendidas, no escritório da Empresa, mediante apresentação de atestado de vacinação. É expressamente proibida a aquisição de passagens a bordo dos vapores.

Todo o movimento de passageiros e cargas é feito pelo trapiche sito à «Rita Maria».

Para mais informações, na sede da  
**Empresa Nacional de Navegação Hoepcke**  
à rua Conselheiro Mafra n.º 30.

**Dr. Augusto de Paula**  
MEDICO  
Doenças de mulheres —  
Partos —  
Operações —  
CONSULTORIO  
Rua Victor Meirelles n. 26  
de 10 1/2 e das 2 e 4 horas  
Tel. 1406  
Residência: Visconde Ouro  
Preto, 42 — Tel. 1565

MEU AMIGO, PARA TOSSES EU  
SÓ ACONSELHO UM REMEDIO  
O AFAMADO



## PEITORAL DE ANGICO PELOTENSE

EXCELENTE TONICO DOS PULMÕES

## Carlos Hoepcke S.A.

Matriz: FLORIANOPOLIS  
Filiais em: Blumenau, Cruzeiro do Sul, Lages,  
Laguna e S. Francisco—Mostruário em Tubarão

### REFRIGERADORES ELECTRICOS

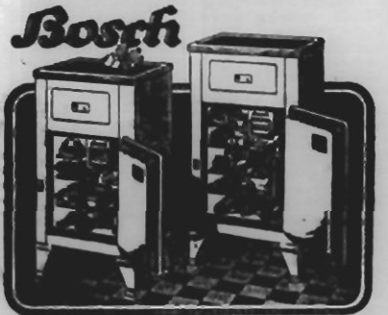

Vendas em prestações—Garantia de 4 anos  
Dois modelos (de 90 e de 120 litros)  
ambos de uma economia surpreendente, pois, em 24  
horas consomem menos energia eléctrica do que um  
ferro de engommar em 1 hora de serviço.

Mantemos em depósito todas as peças sobre-  
carentes e mesmo mecanismos completos.

Em casos de avarias os proprietários serão aten-  
didos imediatamente, sem necessidade de aguardarem  
a vinda de peças ou de viajarem os refrigeradores para  
serem consertados em São Paulo ou no Rio de Janeiro.

## JUVENTUDE ALEXANDRE

Trinta annos de existencia  
são o melhor testemunho para  
preferir JUVENTUDE  
ALEXANDRE para tra-  
tar e embelezar os cabel-  
los. Retiramos e ampa, cu-  
m a queda dos cabellos,  
evitando a calvície. Faz  
voltar a ser natural os  
cabellos brancos,  
dando-lhes vigor  
e moedade. Não  
contém nada de  
prata e nem de  
ouro.

**Dr. Bulcão Vianna**  
—  
Consultorio à Rua  
João Pinto n. 18 (so-  
brado). Consultas de  
1 às 5 horas da tar-  
de. Aos pobres —  
Consultas no Hospi-  
tal de Caridade, às  
8 horas da manhã.

**Antenor Moraes**  
—  
Cirurgião-dentista  
Trabalhos moderníssi-  
mos. Pontes e dentaduras  
anatomicas, em todos os  
materiais adoptados.  
HORARIO:  
Das 8 às 11 e das 15  
às 18 horas.  
Rua P. Miguelinho, 6

