O Estado

O MAIS ANTIGO DIARIO DE SANTA CATHARINA

Director-gerente: Altino Flores

ANNO XXIV | Florianopolis—Segunda-feira, 24 de Outubro de 1938 | N. 7499

Corpo de detectives feminino

RIO, 23 — Acaba de ser feita uma innovação na delegacia da Ordem Politica e Social do Estado do Rio. A' semelhança do que existe nos mais adiantados centros do mundo, como Paris, Londres e Nova York, o delegado fluminense Ramos de Freitas criou um corpo de detectives-mulheres.

Ontem, uma dessas detectives estréou, prendendo, nesta capital, um menor que fugira de S. Paulo.

O bello sexo teve, assim, compensação, pois, ao mesmo tempo que seus serviços acabam, por assim dizer, de ser dispensados do Ministerio do Exterior, passaram a ser aproveitados na arriscada e quase inconsentanea funcção policial.

Estás triste, meu amôr?
Tens bronchite?
Estás com tosse
E' lei de Nosso Senhor,
Só te salva o CONTRATOSSE!

Aborreceram-se do «cangaço»

SALVADOR, 23 — O vigario da parochia de Geremoabo telegraphou ao arcebispo, informando que 15 cangaceiros se entregaram ao commandante do destacamento policial de Geremoabo.

Antes, porém, os bandidos assistiram ao acto da santa missa e communhão.

Arma-se o Egypto

Cairo, 23 — O Egypto tambem se arma.

Ao que se sabe, o govêrno resolveu mandar construir pequena esquadra, elevar o effectivo do exército a cem mil homens, e dotar a aviação de um milhar de apparelhos dos mais modernos.

Lampadas de todas as voltagens e das melhores marcas, só na CASA MISCELLANEA. Trajano, 8

O 4º. diamante do mundo, em tamanho

Rio, 23 — A proposito do grande diamante, encontrado em Minas, e cognominado «Presidente Vargas», considerado, pelo seu tamanho, em quarto lugar entre os grandes diamantes do mundo, o gabinete do ministro da Fazenda informa que o apparecimento do mesmo constitue verdadeiro exito para a fiscalização de garimpagem e serviço de pedras preciosas, pois o diamante foi acompanhado, desde o seu apparecimento, por technicos do Ministerio, em número de três, que o avaliaram, tirando o pêso, que é de 726,60 quilates, e tomando as medidas de densidade, iridiação e florescencia aos raios ultravioletes.

Adianta a nota do Ministerio que, tratando-se de pedra de especulacão, cujo valor é sempre sujeito a fortes oscillações, torna-se impossivel calcular, com precisão, o respectivo preço.

Cidadania perdida e fortuna surripiada

Berlim, 23 — O jornal official publica a lista de 57 pessoas ás quais foi retirada a qualidade de cidadão do Reich. Quase todos são judeus, cujas fortunas foram confiscadas.

CILION dá brilho ás palpebras e escurece as pestanas, embellezando o olhar da mulher!

NA expressão de um olhar ha um mundo de attractivos. Cilion, tornando as pestanas mais uniformes, mais longas, e recurvando-lhes as extremidades, torna os seus olhos vivazes, encantadores. Use Cilion, tambem, para fazer as palpebras brilhantes e preservar a saude de seus olhos. Cilion impede a formação de caspas, inflammações e terçôes, e evita o congestionamento, que faz o globo ocular avermelhado.

LABORATORIOS MOURA BRASIL (C.I.MB-38101)

A criação de «cidades de segurança»

Genebra, 23 (U. P.) — Sob os auspicios da Conferência da Cruz Vermelha Internacional, quarenta militares de várias nacionalidades discutiram, nesta cidade, a criação de «cidades de segurança», nas quais os civis deverão ficar afastados do perigo de bombardeio, em tempo de guerra.

Falleceu o «rei do nickel» canadense

Paris, 23 — Falleceu, nesta capital, em casa de uns amigos, na idade de 71 annos, o sr. Robert Ludwig, o «rei do nickel do Canadá».

Pensavam que elle ia morrer...

LONDRES, 23 (U. P.) — O correspondente do «Daily Herald», em Stambul, informa que, ao acordar, ontem, pela manhã, o presidente Ataturk pediu um copo de limonada e disse, com voz firme: «Eu ficarei bom...»

Em seguida chamou ao telephone o primeiro ministro e disse-lhe: «Os senhores pensavam que eu ia morrer, mas não morri. Viverei ainda muito tempo».

Finalmente, ordenou ao chefe do gabinete que voltasse a Ankara, juntamente com os ministros.

Assalto de uma fazenda por um grupo mascarado

Recife, 23.— Um grupo mascarado assaltou a fazenda do Tanque de Antas, no municipio das Vertentes, sendo feridos á bala o proprietario da mesma, Joaquim Araujo, e sua espôsa. Esta falleceu.

Os assaltantes roubaram cêrca de dez contos.

Joaquim Araujo acha-se em estado grave.

MISCELLANEA a casa que tem tudo. Agora está vendendo mais barato Trajano 8.

A fortuna do Rei do Cacáu

Rio, 23 — Informam da Bahia que o impôsto de transmissão dos bens deixados pelo Rei do Cacáu, Visael Tavares, ascendeu á quantia de 1.200 contos.

QUEM PERDEU ?

O menor Manoel Nascimento achou e depositou em nossa redacção uma chave presa a uma chapa metallica na qual existe gravado um número, que o dono, que a perdeu, deverá mencionar, quando vier buscá-la.

VIDA RELIGIOSA

RIO, 23 — O cardeal Leme, arcebispo do Rio de Janeiro, tomou a sympathica e original iniciativa de offerecer ao padre brasileiro velho e alquebrado, ao padre brasileiro que se vota a vida inteira aos interesses moraes e espirituais do nosso povo uma casa em que possa descansar das lides, tantas vezes crueis, do seu apostolado sôbre a terra.

Promove, assim, na capital da República, a construcção de um predio, provavelmente no bairro de Santa Teresa, onde o ministro de Christo, que haja attingido bastante idade ou tenha sido victimado pelos achaques dessa idade ou por molestias que o impossibilitam de exercer o seu pastoreio de almas, possa ter o merecido descanso de um fim de vida.

Para a construcção desse predio está sendo solicitada a nunca desmentida generosidade do povo carioca.

Offerecendo a sua obra a Mussolini

RIO, 24. — A convite do govêrno italiano, viajam no «Neptuuia», para a Italia, como já foi noticiado, diversos jornalistas brasileiros, que seguem em companhia do sr. Renato Cecchit que aqui esteve em missão official daquelle pais estudando a nova organização corporativa.

Um pormenor, porém, dessa excursão, de maximo rêlêvo, ainda não teve divulgação na imprensa. E' o seguinte: entre os referidos jornalistas, figura o sr. Lycurgo Costa, director da Agência Nacional, do Departamento de Propaganda, o qual é portador de um exemplar do livro «A nova politica do Brasil», com dedicatoria autógrapha do sr. Getulio Vargas para o chefe do govêrno italiano, sr. Benito Mussolini.

A falta de trôco

RIO, 23 — O director da Casa da Moeda voltou a falar á imprensa, sôbre a falta de trocos, que se verifica em todas as partes do Brasil Citando numeros, para provar que a producção da Casa da Moeda foi, neste último anno, tres vezes maior que nos annos anteriores, declarar que o maior culpado dessa situação é a agiotagem desenfreada que campeia no territorio nacional. São elementos que, disseminados por todos os pontos, retêm o trôco por todos os meios e fôrmas, para, depois que sua falta se torna apremiante, venderem-no com ágio.

Capablanca casou com uma princesa russa

NOVA YORK, 24. — Chegou a esta cidade, vindo de Baltimore, o ex-campeão mundial de xadrez, Capablanca que se casou em Elkton com a princesa russa Olga Chegodaff. Os recem-casados ficarão em Nova York uma semana e partirão depois para a Hollanda, onde Capablanca disputará um torneio de xadrez e reassumirá as funcções de addido commercial de Cuba na Europa.

As vendas ficarão definitivamente encerradas no dia 9 de Novembro

Salão Progresso--O unico!

Não tem telephone!
RUA FELIPPE SCHMIDT, 5

O sr. Plinio Salgado perante o Tribunal de Segurança

Rio, 23. (V.A.) — A sentença que o juiz Lemos Basto proferiu, no julgamento dos assaltantes ao Arsenal de Marinha, determinou que fôssem enviados á procuradoria do Tribunal de Segurança cópias das declarações dos accusados tenente Haraldo Hanselmann e Manoel Pereira Lima, o segundo dos quais inculca ter havido reuniões na residencia do sr. Plinio Salgado, de que participaram os primeiros-tenentes da Armada Newton Pamplona Pinto, Abel Campbell, Barros Avis, Duarte Nunes, os sargentos Francisco José da Rocha, Elias Albuquerque e o fuzileiro naval Manoel Martins Medeiros.

Apesar dessas graves referencias, nenhuma dessas pessoas foi incluida no processo de ontem; mas, agora, o sr. Plinio e todos aquelles militares figurarão em novo processo, que será julgado pelo Tribunal de Segurança.

MILHÕES

DE SYPHILITICOS EXISTEM NO MUNDO

Morre diariamente grande número de syphiliticos
Para combater a syphilis é um dever imperioso usar o

ELIXIR 914

NO FIM DE VINTE DIAS NOTA-SE

1º - O sangue limpo de impurezas e bem estar geral
2º—Desapparecimento de manifestações cutaneas de origem syphilitica.
3º—Desapparecimento completo do RHEUMATISMO, dores nos ossos da cabeça, de fundo syphilitico.
4º—Desapparecimento das manifestações syphiliticas e de todos os incommodos de fundo syphilitico.
5º—O apparêlho gastro intestinal perfeito, pois o ELIXIR 914 não ataca o estomago e não contem iodureto.

E' um depurativo que possue attestados dos Hospitais, de especialistas dos Olhos e da Dyspepsia Syphilitica.

VIDROS DUPLOS — Já se encontram á venda contendo o dobro do liquido e custando menos 20% que dois vidros pequenos.

DOENÇAS E OPERAÇÕES DE OLHOS, OUVIDOS, NARIZ e GARGANTA

Dr. João de Araujo

Assistente do prof. Sanson, no Rio de Janeiro. Chefe do serviço de olhos, ouvidos, nariz e garganta do Centro de Saude de Florianopolis.
Especialista formado pela Universidade do Rio
Mudou-se para a Rua Victor Meirelles, 24
Consultas diarias: das 4 ás 6 1/2 — Phone: 1447.

VANADIOL

o fortificante que fortifica

Dá saude, dá sangue, dá forças

Acervo: Biblioteca Pública de Santa Catarina

Está-se envergando o "eixo"

Ficará apenas tôrto, ou quebrará de vez?

BERLIM, 22. — Os observadores bem informados declaram que a rapida mudança da politica tcheca, de inimiga para amiga da Alemanha, é indicação segura de que isso poderá muito bem determinar o rompimento do eixo Roma-Berlim, em favor da Inglaterra e da França. A politica primitiva de Hitler era enfraquecer a Tcheco-Slovaquia até reduzi-la á completa impotencia. Todavia, agora, elle hesita em attender as exigencias da Hungria e da Polonia do novo desmembramento da Tcheco-Slovaquia, afim de que esses dois paises tenham fronteiras communs, exigencias, essas, apoiadas por Mussolini.

E, segundo tudo indica, sua opinião é de que a Tcheco-Slovaquia actual deve ser mantida ou, melhor, não lhe convém desmembrar uma alliada que se tornou segura. Desse modo, o Fuehrer vai contra a Hungria, que exige «justiça para a Hungria».

Ao mesmo tempo, os observadores vêem duas possibilidades para Mussolini: a de abandonar Budapest e, consequentemente, arriscar-se a perder uma alliada, ou entrar em disputa com Hitler.

Os bons observadores notam que a infiltração da Alemanha nos Balkans prejudicará grandemente a economia italiana, e o govêrno italiano, portanto, não póde vêr com bons olhos essa infiltração, que diariamente se accentúa.

Finalmente, parece que o resultado do acôrdo de Munich foi lançar um pômo de discordia entre a Alemanha e a Italia, isto é, poderá desfazer o poderoso eixo Roma-Berlim e, consequentemente, fazer com que os dictadores possam ser atacados separadamente. Si tal acontecer, indiscutivelmente, os protestos contra o acôrdo de Munich, em Londres, diminuirão consideravelmente...

MEU AMIGO, PARA TOSSES EU SÓ ACONSELHO UM REMEDIO, O AFAMADO

PEITORAL DE ANGICO PELOTENSE

EXCELENTE TONICO DOS PULMÕES

Academia Catharinense de Letras

Inscripção

Achando-se vagas as cadeiras n. 4, patrono Claudio Luiz da Costa; n. 9, patrono Felicisno Nunes Pires; n. 10, patrono Deminda Silvei a de Souza; 16, patrono Manoel José de Vargas; n. 21, patrono Joaquim S. Thiago; e n. 36, patrono Martinho José Callado e Silva, fica aberta inscripção para as mesmas, por trinta (30) dias, a contar desta data, devendo os candidatos, de acôrdo com os Estatutos, fazerem as propostas por escripto, acompanhadas de credenciais que os recommendem á Academia.

Florianopolis, 17 de Outubro de 1938.

José de Diniz
Secretário Geral

DR. MELLO E SILVA

(do Ministerio da Educação e Saúde)

Clinica Médica em Geral — Molestias nervosas — Pequena cirurgia

Dá consultas das 9 ás 11 e das 14 ás 16 horas, á rua João Pinto n.º 16 (sobrado)
Attende chamados para fóra, mediante contracto.

P. 65

Tabacaria Bahiana

Artigos finos e preços baixos

VERIFIQUEM:

Camisas, Gravatas, Pyjamas, Cuecas, Lenços, Meias, Cintos, Ligas, Objectos para Presentes, Perfumarias, Artigos para Barbeiros, Cutelaria, Cigarros, Charutos e Artigos para Fumantes.

RUA TRAJANO, 4-B

465 V—11

A torre mais alta do mundo

Roma, 22 — O «Duomo» de Mlião terá proximamente a mais alta torre do mundo, cujo projecto, obra do architecto Wigo Vigano, acaba de ser approvado pelo chefe do govêrno. O campanario terá 154 metros de altura, dominará portanto de 60 metros a estátua da Virgem collocada na agulha mais alta da cathedral. O campanario, que é de estilo gothico, como o resto da famosa basilica, conterá um carrilhão com dezoito sinos e será encimado por um pharol.

Sabe o leitor que é isto?

As tres figuras ao lado representam: ao alto, um microscopio; ao centro, a cabeça de um verme da Opilação grudado ao intestino de um opilado; e, em baixo, a bocca do mesmo verme mostrando os dentes, por meio dos quaes se agarra á mucosa do intestino.

Graças ao grande augmento que o microscopio permite, póde-se apreciar a maneira pela qual o verme vae prejudicar o doente: a bocca, sendo uma especie de ventosa, chupa um pedacinho de mucosa que enche a sua cavidade e nesse pedacinho se enterram os dentes minusculos que a ultima figura mostra.

Assim, fica o verme solidamente installado, sugando, dia e noite, pequenas quantidades de sangue, através o insignificante orificio aberto pelos dentes, ao mesmo tempo que lançará no sangue um veneno pegnhento.

Esse é o chefe de um verme só. Imagine-se, agora, o mal que fazem os milhares de vermes que uma mesma pessoa póde trazer no intestino e ter-se-á ideia da gravidade desta doença que tanto ataca a população do Brasil.

Felizmente a Opilação é combatida com efficacia pela Neo-Necatorina. Uma só dose de Neo-Necatorina basta, as mais das vezes, para matar todos os vermes da Opilação, limpando completamente o intestino do doente.

Necatorina

ECLECTICA

ANNUNCIOS nos jornaes e revistas de todo o Brasil e do extrangeiro.

Rua São Bento, 87 - Phones, 2-5878 e 2-3408 - S. PAULO - Avenida Rio Branco, 137 - Caixa Postal, 3583 - RIO

Dr. Pedro Catalão

Diplomado pela Faculdade de Medicina da Bahia

Ex-interno e assistente do Serviço do Prof. Moraes
Ex-interno do Dispensário Silva Lima
Ex-adjunto do Hospital Geraldo Guinle e Sanatorio Manoel Victorino

Clinica médico cirurgica das molestias da Cabeça e Pescoço

Especialista em Nariz, Garganta e Ouvidos

Consultorio
Rua Trajano, 18
Residencia
Hotel Glória
DIARIAMENTE
das 16 ás 18 hs.

P. 44

Cura rapida para as mulheres fracas, magras, nervosas e esgotadas!

Como esta enorme planta do Oceano Pacifico suppre de IODO AS GLANDULAS DEBILITADAS e proporciona novas energias e um augmento de peso de 2 kilos em 1 semana, sem o auxilio de drogas!

Eis novas esperanças para milhares de mulheres e homens fracos, pallidos e magros de nascença, e um novo alento para aquelles cujas energias se esgotaram com o excesso de trabalho e se tornaram facilmente irritaveis e sempre indispostos. A sciencia affirma que a principal causa dessas manifestações de esgotamento reside na FALTA DE IODO NAS GLANDULAS. Quando estas funccionam mal, o melhor alimento não é aproveitado pelo organismo. E o resultado disso é o cansaço, a magreza, a fraqueza, o nervosismo.

A glandula mais importante — a que controla o peso e a vitalidade — não póde prescindir de uma certa dose de iodo — de IODO NATURAL, ASSIMILAVEL — que não deve ser confundido com os iodureios, muitas vezes toxicos. Só satisfazendo o organismo com a quantidade de iodo de que necessita, é possivel manter perfeito o equilibrio do metabolismo — processo physiologico pelo qual os alimentos digeridos se transformam em carnes e musculos rijos, em novas forças e energias.

Para V. S. obter o IODO NATURAL, em fórma conveniente, concentrada e assimilavel — tome Vikelp — hoje reconhecido, universalmente, como a mais rica fonte desta preciosa substancia... Vikelp contém 1.300 vezes mais iodo que as ostras, até ha pouco considerados a melhor fonte de iodo natural. 6 comprimidos de Vikelp contem mais IODO NATURAL do que 218 kilos de espinafre, ou 129 kilos de aliace.

Experimente Vikelp durante uma semana, apenas, para convencer-se dos seus beneficos effeitos sobre o organismo. Verá, com alegria, carnes e musculos solidos vencerem a magreza de seu corpo. Experimente. Seu medico approvará este tratamento. Ha pessoas que engordam 2 kilos em uma semana. Vikelp custa pouco. Comece a usal-o hoje mesmo. A venda em todas as bôas pharmacias e drogarias.

LABORATORIOS ASSOCIADOS DO BRASIL LTDA.
Rua Paulino Fernandes, 49
Rio de Janeiro

Comprimidos VIKELP

711-P

O carvão reduz a efficiencia do carro

A pre-ignição, as «batidas», a perda de fôrça, as falhas do motor são alguns dos resultados de depositos de carvão no motor, segundo os technicos dos laboratorios da Standard Oil, que declaram que a accumulação de carvão é um dos maiores factores de deficiencia no motor de um automovel.

«O carvão se intromette sob as valvulas, mantendo-as abertas, queimando-as e empenando-as», esclarecem esses technicos, «dahi advindo logo, a perda de potencia, diminuição de compressão e «batidas».

Si os motoristas calculassem como o carvão age sôbre o funccionamento suave e economico do motor, usariam apenas combustiveis e lubrificantes com uma tendencia minima para formação de carvão, pois só com esse cuidado poderão estar certos de obter de seu carro toda a potencia, acceleração velocidade e economia de operação.

LEILÃO

Na proxima quarta-feira, dia 26 do corrente, no predio n. 10 da rua Fernando Machado, serão venditos em leilão, ao correr do martello:

1 geladeira laqueada de branco 1 mesa elastica, 1 máchina de escrever, grupo de couro amarelo, 1 guarda-roupa escuro com espelho de crystal, 1 guarda-comida laqueado de branco 1 cadeira de braços de imbuia para descanso, várias camas para solteiro, sofá divan de couro, várias mesas, 1 superior guarda-roupa amarelo com gavetas e espelho bisauté, 1 penteadeira, 1 camisciro com tampo de crystal e espelho bisauté, 2 camas amarelas para solteiro, várias mesinhas de cabeceira com tampo de mármore, 1 commoda amarela com 4 gavetas, 1 divan com 2 gavetas e 2 sapateiras, 1 escrivaninha com estante (móvel bonito e de muita commodidade para escriptorio), diversas mesas, 1 guarda-casaco laqueado com espelho de crystal, várias mesas para cozinha, compoteiras, quadros, abat-joors, porta-toalhas, pedra marmore, 1 estrado de molas para cama de casal, costureira de vime, 1 relogio, varias bandejas, 1 fina mobilia e ladada para sala com 11 peças, columnas, 1 estatuetas de bronze, representando «A Indústria» e «A Lavoura», 1 superior grupo de couro escuro, 1 penteadeira escura, 1 bateria de louça de cozinha com prateleira, 1 floreira de electroplata com espelho, diversos vasos 1 lindo quadro representando «Magdalena», molduras diversas, 1 mesinha para ferramentas, 1 jôgo de tennis, 1 cadeira de balanço, várias prateleiras e outras muitas miudezas que estarão expostas no referido predio durante todo o dia do leilão.

480 4v—1

Installadora de Florianopolis

A Installadora de Florianopolis possue sempre completo sortimento de materiais electricos e uma bem montada officina de consertos de apparelhos electricos em geral: motores, dynamos, ventiladores, torradores, ferros, fogareiros e outros, concernentes á arte. Preços sem concurrentes. Orçamento gratis para seus serviços.

Trajano n° 11 - Phone 1674.

451 30v— 16

«PRODUCTOS RAPIDOS»

SABE O QUE VÊM A SER?

São caixinhas dosadas de todos os ingredientes necessarios para preparar em 3 minutos PUDINS, MINGAUS, CRÊMES, BÓLOS e GELATINAS, com sabor de frutas brasileiras e européas.

Farinha Nutritiva Rapidos
PHOSPHATADA E CALCICA
para crianças e convalescentes.

O uso desta inegualavel farinha é recommendado pelos melhores médicos de crianças.

FERMENTO «RAPIDOS»
o melhor e o de maior rendimento.

VINHO BIOGENIO

Acervo: Biblioteca Pública de Santa Catarina

A LIBERDADE SUCCUMBE

NOS CAMPOS DE CONCENTRAÇÃO E LIQUIDAÇÃO

LOS ANGELES, 22 — O secretário do Interior, sr. Harold Ickes, em discurso pronunciado perante o «Conselho de Hollywood pró Democracia», declarou:

«Em outros países as lampadas da razão se apagam uma depois da outra. Lograrão reaccender-se ainda nos nossos dias? Ou se extinguirão tambem no nosso país? Há cinco annos, quando a obscuridade começou a estender-se sôbre a Europa, nenhum homem, nenhuma mulher de intelligencia dos Estados Unidos ousariam cogitar desse problema. Hoje, não há quem não pense nessa eventualidade. Os países que ainda desfrutam os beneficios da liberdade, sob a fórma de governos democraticos, poderão amanhã vêr-se privados dessas liberdades, pela dictadura totalitaria. Campos de concentração e liquidação tornaram-se expressões correntias em povos pretensamente humanitarios e amantes da paz. Não nos enganemos.

A ideologia totalitaria está em marcha. Não estamos seguros. A ideologia totalitaria solapa perfidamente o templo da nossa liberdade pelos assaltos, tanto de fôrças internas como externas.

Depois de accentuar a dedicação dos Estados - Unidos aos ideais de fraternidades e igualdade, o sr. Ickes accrescentou:

«Devemos ser reconhecidos pelo facto de que os Estados Unidos nunca se ajoelharam sinão diante de Deus para proteger o seu territorio. No meu nome pessoal declaro que as nossas sympathias são pelas democracias que soffreram o desmembramento pelas mãos de cirurgiões que tiveram como assistentes aquelles mesmos paizes que presidiram ao nascimento das victimas e a que haviam garantido longa e feliz vida. Os Estados - Unidos aprenderam, no decurso dos recentes acontecimentos, que devem contar com as suas proprias fôrças para se defender, proteger as suas liberdades e garantir a sua integridade territorial».

A INDIGESTÃO

e os males consequentes são, quasi sempre, causados pelo excesso de acidez no estomago. Torne facil sua digestão; elimine os effeitos da acidez e melhore as condições do seu estomago, tomando

LEITE de MAGNESIA de
PHILLIPS

Comissão de Salario Minimo

Estado de Santa Catarina

Edital de Notificação

Declaração de Salario Minimo pelos Empregadores

O cidadão Rogerio Vieira, Presidente da Comissão de Salario Minimo no Estado de Santa Catarina, nos termos do artº. 55 do Regulamento aprovado pelo Decreto-Lei n.º 399, de 30 de abril do corrente ano que institue as Comissões de Salario Minimo, notifica a todos os individuos, empresas, associações, sindicatos ou firmas que tenham a seu serviço empregados ou operarios, que, por intermedio de agentes devidamente habilitados, serão coletados, por esta comissão, funcionando no edificio da 16.ª Inspetoria Regional, deste Estado, as indicações dos salarios mais baixos efetivamente pagos, com a descriminação do serviço desempenhado pelos trabalhadores, conforme modêlo aprovado pelo Ministerio do Trabalho, Indústria e Comércio.

Comissão do Salario Minimo, em Florianopolis, 15 de Outubro de 1938.

ROGERIO VIEIRA
Presidente

474 15v—5

GONORRHEA CHRONICA

Não desanime! A sciencia progrediu e há uma NOVIDADE que resolverá o seu caso. Maximo sigilo. Carta para:

CAIXA POSTAL 1849 - S. PAULO

DR. RICARDO GOTTSMAN

Ex-chefe de clinica do Hospital de Nuernberg

(Profs. L. Burkhardt e E. Kreuter)

Especialista em Cirurgia Geral

Alta cirurgia, gynecologia (doenças de senhoras) e partos. Cirurgia do systema nervoso e operações de plastica.

Consultorio á rua Traiano, 13 (das 10 ás 12, e das 15 ás 16,30) Telephone — 1,288

Residencia á rua Esteves Junior, 20. — Telephone — 1,131

Invento util realizado no Brasil

PARIS, (V. A.) — O jornal «La Frontière de L'Est», da cidade de Nancy, referiu-se recentemente ao invento realizado no Brasil pelo sr. Frederico SlattMüller, que se encontra nesse país desde 1906. Trata-se de uma canôa desmontavel, que além disso poderá converter-se em tenda de campanha. Accrescentou a alludida noticia que a invenção foi bem acolhida pelo seu caracter prático e applicação ás expedições scientificas e depesquisas.

DR. OTHMAR MOELLMANN

Com prática nos hospitais europeus

CLINICA MEDICA EM GERAL

Consultas das 10 ás 12 e das 16 ás 18 horas

INSTITUTO DE ELETROCARDIOGRAPHIA CLINICA

Curso de aperfeiçoamento em doenças do coração (diagnostico preciso das molestias cardiacas por traçados electricos)

CLINICA DE CRIANÇAS, DOENÇAS DO SYSTEMA NERVOSO

GABINETE DE ELECTROTERAPIA

Ondas curtas, Raios ultra-violetas, Raios infra-vermelhos e Electricidade médica

Laboratorios de Microscopia e Anályses Clinicas

Exames de sangue para diagnostico da syphilis (reacções de Wassermann, de Hecht Tzu, Kahn e Sachs Zorge) Diagnostico do impaludismo, Dosagem de uréa no sangue, etc. Exame de urina (reacções de Aschein Zondeck, para diagnostico precoce da gravidez). Exames de puz, escarro, liquido rachidiano e qualquer pesquisa para elucidação de diagnosticos.

Fern. Machado, 6
Telephone 1,195
FLORIANOPOLIS

Academia Catharinense de Letras

Eleição

De ordem do sr. Presidente convoco todos os membros effectivos para, dia 29, ás 19.30 horas, na séde social, á rua Felippe Schmidt, tomarem parte na sessão de eleição do sr. dr. Oswaldo Cabral, candidato unico á cadeira n.º 17 que tem por patrono Jeronymo Coelho, vaga com o fallecimento do saudoso conrocio desembargador José Boiteux.

Todos os membros effectivos que se achem fóra deste capital, poderão votar por telegramma ou carta, dirigindo-se ao Presidente, dr. Ivo d'Aquino.

Florianopolis, 19 de Outubro de 1938.

José de Diniz
Secretário Geral

Nas feridas, erupções, eczemas, espinhas e na hygiene intima dos senhores (contra corrimentos, flôres brancas etc.)

GYSA
é tanto remedio.

Andidor é
DROGARIA SUL AMERICANA
LARGO DE S. FRANCISCO - SÃO

DR. MIGUEL DORRIO

CLINICA GERAL

Curso de especilização em molestia do Pulmão.

Tratamento moderno da Tuberculose

BRONCHITE—ATHSMA
PNEUMOTHORAX

Consultorio: Rua João Pinto, 13 (Sob.)—Phone 1395.

Residencia: Hotel Glória Phone 1320

Consultas, das 13 ás 15 horas.
42-P.

FORD Eifel

ALÉM DE MAIS DE 14 KILOMETROS POR LITRO

A GARANTIA DO TRADICIONAL SERVIÇO FORD

● FORD EIFEL é o carro ultra-economico. São os proprios possuidores que o affirmam. Entretanto, quem adquire um Ford Eifel não recebe apenas economia, mas, ainda, a garantia do Serviço Ford. Peça uma demonstração!

PROCURE O AGENTE FORD

LLOYD BRASILEIRO

«PATRIMONIO NACIONAL»

LINHA RIO/PORTO ALEGRE

Servida pelos paquetes: «COMTE. CAPELLA», «COMTE. ALCIDIO» e «ANNIBAL BENEVOLO».

ESCALAS SEMANAIS:

NORTE — SEGUNDA FEIRA
SUL — SABBADO

FRETES DE CARGUEIROS

PROXIMAS SAÍDAS:

NORTE:
«COMMANDANTE CAPELLA» dia 24 para Paranaguá, Santos e Rio de Janeiro.

SUL:
COMMANDANTE ALCIDIO dia 29 para Rio Grande, Pelotas e Porto Alegre.

DEFENDA OS SEUS INTERESSES, DANDO PREFERENCIA AOS VAPORES DO LLOYD BRASILEIRO.

Agência—Rua João Pinto, 9 — Phone 1007

Armazem — Cais Badaró, 12 — Phone 1338

H. C. DA COSTA — Agente

CONGOLEUM,

cada dia, parecerá melhor!

EM sua casa, as vantagens de Congoleum crescerão. A cada instante, a senhora sentirá que elle simplifica o seu trabalho domestico, por sua extrema facilidade de limpeza. E na belleza de seus artisticos desenhos se deliciarão os seus olhos constantemente. Novos e mais lindos padrões estão sendo exhibidos. Aproveite a opportunidade e escolha para o seu lar o tapete que lhe trará um novo encanto e conforto. Mas não se esqueça de verificar o Sello de Pureza, garantia de authenticidade.

CONGOLEUM

CONGOLEUM COMPANY OF DELAWARE

RIO DE JANEIRO — CAIXA POSTAL 1495 ● SÃO PAULO — RUA JOSÉ BONIFACIO 110

Legitimos tapetes CONGOLEUM (Sello de Ouro)

Variedade em tamanhos, padrões e preços. Encontram-se na Casa OTTO BERNHARDT

402 IV-2

Acervo: Biblioteca Pública de Santa Catarina

A'S MÃES

Aconselhamos o afamado LOMBRICOIDE INDIANO de Sarmento Barata, professor de Parasitologia da Faculdade de Medicina de Porto Alegre. E' infallivel na expulsão de vermes, tal como lombrigas oxiurus, ancylostomus, etc. 30 annos de uso têm demonstrado a sua efficacia.

DEPOSITARIOS:

CARLOS HOEPCKE S/A—Florianopolis

11P.

O advogado

José Accacio Soares Moreira

communica aos seus clientes desta capital e do interior do Estado que continua a exercer sua profissão perante a

Côrte de appellação

Companhia «Alliança da Bahia»

Fundada em 1870 Séde: BAHIA

Seguros Terrestres e Maritimos

Capital Realizado	Rs.	9.000:000$000
Capital e Reservas	Rs.	57.000:000$000
Bens de raiz (predios e terrenos)	Rs.	16.054:200$749
Seguros effectuados em 1937	Rs.	3.169.677:154$834
Receitas em 1937	Rs.	22.535:211$090
Sinistros pagos em 1937	Rs.	5 797:380$050

Opera com as mais modicas taxas em todo o territorio nacional

Succursal no Uruguay; Reguladores de avarias e Representantes nas principais cidades da America, Europa e Africa.

Agentes em Florianopolis

CAMPOS LOBO & Cia.

RUA FELIPPE SCHMIDT N. 39

Caixa postal 19 – Telephone 1083—End. Tel. «ALLIANÇA»

Escriptorios em Itajahy, Laguna e Blumenau. Sub-Agente em Lages

12—P)

Carlos Hœpcke S.A.

Matriz: FLORIANOPOLIS

Filiais em: Blumenau, Cruzeiro do Sul, Lages, Laguna e S. Francisco—Mostruario em Tubarão

REFRIGERADORES ELECTRICOS

Bosch

Vendas em prestações—Garantia de 4 annos

Dois modelos (de 90 e de 120 litros)

ambos de uma economia surprehendente, pois, em 24 horas consomem menos energia electrica do que um ferro de engommar em 2 horas de serviço.

Mantemos em depósito todas as peças sobresalentes e mesmo mecanismos completos.

Em casos de desarranjos os proprietarios serão attendidos immediatamente, sem necessidade de esperdiarem a viagem de peças ou devolverem os refrigeradores para serem consertados em São Paulo ou no Rio de Janeiro.

Vendeu e roubou o mesmo carneiro 30 vezes

BELLO HORIZONTE (P. C.) — A policia civil desta capital está ás voltas com um curioso larapio, especialista em roubar animais de preferencia cabras, cabritos e carneiros.

Agindo com incrivel desenvoltura nos bairros da cidade, o malandro, que tem varios nomes e que é conhecido por quase todos pela alcunha de «Zé Cemiterio», vai fazendo a sua profissão de amigo dos animais alheios. De vez em quando, sái da capital a percorrer as redondezas, e apparece na cidade com varios cabritos, cabras e carneiros. Por diversas vezes tem sido preso e sólto. Já se acostumou com o xadrez, segundo elle mesmo diz.

Entretanto, a melhor façanha de «Zé Cemiterio» é a que se segue: o malandro, por occasião da 7.ª Exposição Nacional de Animais e Productos dos Derivados, realizada nesta capital, conseguiu roubar um lindo carneiro dos «stands» da Gamelleira. Pouco depois, num ponto distante da cidade, vendeu o animal. Mas de novo o roubou de seu comprador. De novo vendeu a outro, e novo roubo. Assim fez várias vezes, até attingir a somma de trinta vezes que roubou e vendeu o carneiro. Vendia de dia e roubava de noite. Como conseguiu elle ludibriar os seus compradores, é difficil explicar. Mas o facto é que recebeu cêrca de quinhentos mil réis com as diversas transações realizadas. Por qualquer preço vendia o animal roubado. As queixas se avolumaram na Policia, que deu atrás do gatuno.

Zé Cemiterio foi afinal preso e prestou declarações ao delegado do 3.º districto.

400$000

Quereis ganhal-os mensalmente? Escreva a A. GRILLI, Industria «M.A.N.I.S» Avenida Calogeras, 12—sala 41—RIO DE JANEIRO. Desejando amostra do trabalho a executar, remetter . . . 3$000.

SANGUE! SANGUE! SANGUE!

SANGUENOL

(Formula Alemã)

E' o unico fortificante no mundo com 8 elementos ionicos: Phosphoro, Calcio, Arsenicto, Vanadato, etc. Com o seu uso no fim de 20 dias, note-se:

1º — Levantamento geral das fôrças e volta immediata do appetite;

2º — Desapparecimento por completo das dôres de cabeça, insomnia e nervosismo;

3º — Combate radical da depressão nervosa e do emmagrecimento de ambos os sexos;

4º — Augmento de peso variando de 1 a 5 kilos;

O Sanguenol é uma grande descoberta scientifica.— Opinião do dr. Manoel Soares deCosta.

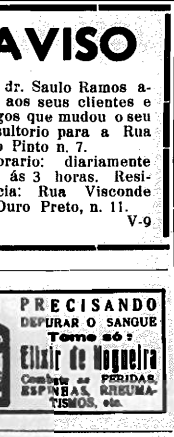

PRECISANDO DEPURAR O SANGUE

Tome só:

Elixir de Nogueira

Combate as FERIDAS, ESPINHAS, RHEUMATISMOS, etc.

Material para installação de luz e lampadas de diversas voltagens. Louças, vidros, aluminios, brinquedos e artigos para presente só na CASA MISCELLANEA, Traja no, 8.

GRANDE BONIFICAÇÃO AOS ASSIGNANTES

A ECLECTICA

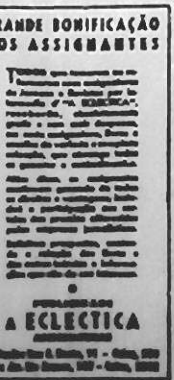

SUL AMERICA CAPITALIZAÇÃO

COMPANHIA NACIONAL PARA FAVORECER A ECONOMIA

AUTORIZADA E FISCALIZADA PELO GOVERNO FEDERAL

CAPITAL (REALIZADO): 2.000.000$000

SÉDE SOCIAL: EDIFICIO SULACAP — RUA DA ALFANDEGA, 41 (ESQ. QUITANDA)

CAIXA POSTAL 490 — RIO DE JANEIRO

Foram amortizados pelo sorteio de 30 de Setembro de 1938

79 TITULOS AMORTIZADOS POR 895 CONTOS

com as seguintes combinações:

RZS CTG TJJ PPG ETB AVT

Amortizados com 25 contos:

(*) SR. T. V. DA SILVA E SA' commerciante em generos de exportação Fortaleza — Ceará.

MONSENHOR FRANCISCO AYRES, Vigario da Igreja de Sant' Anna — Salvador — Bahia.

SR. OTAMILO CUNHA, proprietario — Araxá — Minas Gerais.

SR. HENRIQUE BAEZ, Rua Alvaro Alvim, 52-2.º and.—Capital Federal.

SR. JORGE SOARES, socio de Soares & Irmão, proprietarios da Alfaiataria Soares, Rua dos Andradas, 1208 — Porto Alegre — Rio Grande do Sul.

(**) SR. COMMENDADOR JOAQUIM PEREIRA DA SILVA PORTO, Chefe da firma Silva Porto & Cia., commerc. e industria de madeiras na Cap. e Int. do Estado, c/ escriptorio á Rua Sen. Feijó 64-4.º — São Paulo

SR. ANTONIO DA FONSECA REBELLO, industrial, á Rua Roma, 437 — São Paulo.

(*) — Este portador já recebeu o reembolso antecipado de um titulo em Junho de 1933.
(**) — Este titulo faz parte da Roda RZA e RZZ, adquirida em Dezembro de 1935.

Amortizados com 10 contos:
72 titulos no valor de 720 contos.

Até Setembro p. passado já foram amortizados 52.705 contos de réis

Solicitai a relação completa dos titulos amortizados, na Séde Social ou ao Sub-Agente da

Sul America Capitalização

ADOLFO BOETTCHER, Florianopolis, Rua Felippe Schmidt, 11

O proximo sorteio de amortização será realizado em 31 de Outubro de 1938 ás 14 horas.

AVISO

O dr. Saulo Ramos avisa aos seus clientes e amigos que mudou o seu consultorio para a Rua João Pinto n. 7.

Horario: diariamente da 1 ás 3 horas. Residencia: Rua Visconde de Ouro Preto, n. 11.

454 V-9

O CONTRATOSSE

E' DE EFFEITO SENSACIONAL

Nos casos rebeldes e trabalhosos, nas formas clinicas como as simples, gripeiras, resfriados, rouquidões, tosses secas e escorros sangueiros, dores no peito e nas costas, tosses em o frequente geral, falta de appetite e banha, o CONTRATOSSE é o remedio absoluto, herança que não falha. CONTRATOSSE nos casos dos tuberculosos tratados e convalescentes. O CONTRATOSSE já resolveu mais de 50000 attestados verdadeiros. Tomai-o, tomai-o! Não se deixem enganar. Acceitem só o CONTRATOSSE, que é barato, não tem rengorgelo e é agradavel. Vendem-se nas boas drogarias e farmacias.

SOFFREU MUITO, DIAS E NOITES!

O sr. Domingos Gonçalves Esteves, residente á Avenida Theresopolis, em Porto Alegre, capital do Rio Grande do Sul, assim nos escreveu:

«Era martyrisante o rheumatismo que me assaltou, tomando-me todo o lado direito e deixando-o sem movimento algum. Assim, neste doloroso estado, não podia mais trabalhar, sempre curtido de dores, dia e noite. Com tudo quando menos esperava, cessou o grande mal, graças a 2 frascos apenas do maravilhoso depurativo «GALENOGAL».

Por tão estupendo resultado apresento-lhe meus parabens e sinceros agradecimentos.

(Firma reconhecida)

O melhor depurativo que se conhece para eliminar radicalmente o RHEUMATISMO, chronico, articular, muscular e deformante, com todos seus achaques e martyrios, é o poderoso depurador vegetal e tonico do sangue «GALENOGAL», formula notavel do eminente especialista inglês dr. Frederico W. Romano.

Ha mais de 50 annos em uso com resultados surprehendentes, positivos, radicais. Nunca falhou!

Na grande Exposição Internacional do Centenario, realizada em 1922, no Rio de Janeiro, o superior Jury reconheceu unicamente «GALENOGAL» como — PREPARADO SCIENTIFICO — o premiou com DIPLOMA DE HONRA — distincção que a nenhum outro similar foi conferida.

N. 28 Apa/e. L. D. N. S. P. — N. 963.

Acervo: Biblioteca Pública de Santa Catarina

O Estado

Diario Vespertino

Redacção e Officinas á rua João Pinto n. 13

Tel. 1022—Cx. postal 139

ASSIGNATURAS

Na Capital:

Anno	40$000
Semestre	22$000
Trimestre	12$000
Mês	4$000
Numero avulso	$200

No Interior:

Anno	45$000
Semestre	25$000
Trimestre	15$000

Annuncios mediante contracto

Os originaes, mesmo não publicados, não serão devolvidos.

A direcção não se responsabilisa pelos conceitos emittidos nos artigos assignados

Agora Dadiani é médico humanitario

Bello Horizonte, (P. C.) — Henrique Dadiani, o mysterioso personagem que ha tempos se viu envolvido no desapparecimento do escoteiro Peroni e que ha meses se encontra nesta capital, volta ao cartaz policial, accusado de etercer a medicina illegal na parte bohemia de Bello Horizonte.

Queixas levadas á policia affirmam que o «principe» se dizia médico da Saúde Pública do Estado, conseguindo, com isto, rendosos proventos materiais. Diz-se que Dadiani frequenta as pensões alegres onde conseguiu grande clientela, a qual se submette ao seu methodo de tratamento.

E' interessante observar que existem duas correntes de mulheres: uma que accusa a Dadiani e outra, mais numerosa, que o defende acirradamente, affirmando que elle nunca se apresentou como médico da Saúde Pública e que apenas applica injecções a preços minimos, tornando-se um homem humanitario.

As autoridades da Saúde Pública do Estado abriram inquerito para se apurar a veracidade da denúncia.

DR. F. E. WENDHAUSEN

MEDICO

Clinica Médica. Syphilis. Vias Urinarias.
Consultorio: Rua João Pinto 13 (Sobrado) Fone 1595
Consultas das 8 ás 10-das 16 ás 18-das 19.30 ás 20,30
Residencia: Largo Benjamim Constant. n. 12
Attende chamados

VENDEM-SE

O palacete de propriedade e antiga residencia do general José Vieira da Rosa, sito á rua Blumenau n. 28, e bem assim dois lotes de terras de 9 metros de frente cada um, ao lado do dito palacete, proprios para edificação. Vêr e tratar com Celio Veiga, funccionario dos Correios e Telegraphos.

423 30v—28

Dr. Augusto de Paula

MEDICO

— Doenças de senhoras — Partos — Operações —

CONSULTORIO

Rua Victor Meirelles n. 10 ás 10 1/2 e das 2 ás 4 horas
Tel. 1405
Residencia: Visconde Ouro Preto, 49 — Tel. 1585

Empresa Nac. de Nav. "Hœpcke"

Transporte rapido de passageiros e cargas com os vapores «Carl Hœpcke» e «Anna»; unicamente de cargas com o vapor «Max».

SAIDAS MENSAIS DO PORTO DE FLORIANOPOLIS

Linha Fpolis.-Rio de Janeiro Escala Itajahy-S. Francisco e Santos. Transportes de passsageiros e cargas.	Linha Fpolis.-Rio de Janeiro Escala São Francisco Transporte de cargas	Linha Florianopolis-Laguna. Transporte de cargas.
Paquete «Carl Hœpcke» dia 1 » «Anna» » 8 » «Cal Hœpcke» » 16 » «Anna» » 23	Paquete «Max» dias 7 e 22	Paquete «Max» dias 2 e 17
Saida á 1 hora da madrugada. Embarque do Srs. passageiros até ás 22 horas das vesperas das saidas.	Saidas ás 18 horas p. m.	Saidas á 1 hora da madrugada.
Ordens de embarques até ás 12 horas das vesperas das saidas.	Ordens de embarques até ás 12 horas.	Ordens de embarques até ás 12 das vesperas das saidas.

Observações: As passagens serão vendidas, no escriptorio da Empresa, mediante apresentação de attestado de vaccina. E' expressamente prohibida a acquisição de passagens a bordo dos vapores. Todo o movimento de passageiros e cargas é feito pelo trapiche sito á «Rita Maria».

Para mais informações, na séde da

Empresa Nacional de Navegação Hœpcke

á rua Conselheiro Mafra n.° 30.

Dr. Joaquim Madeira Neves

Medico - Oculista

Formado pela Faculdade de Medicina da Universidade do Rio de Janeiro

Tratamento clinico e cirurgico de todas as molestias dos olhos

Curso de aperfeiçoamento na especialidade, com o dr. Paulo Filho, no Serviço do Prof. David Sanson, no Hospital da Fundação Gaffrée-Guinle do Rio de Janeiro.

Completa apparelhagem para exames de sua especialidade

Electricidade Médica, Clinica Geral

Consultas diariamente das 16 ás 18

CONSULTORIO Rua João Pinto 7 sob. Teleph. 1456

RESIDENCIA: Rua Tenente Silveira 57 TELEPH. 1821

198 V—37

Não ha FERIDA que resista

ao uso da

CALENDULA CONCRETA

a melhor pomada para feridas, queimaduras e ulceras antigas

Não confundir com a pomada commum de Calendula. Exijam CALENDULA CONCRETA em todas as pharmacias.

Depositario nesta capital: PHARM. STO. AGOSTINHO Rua Conselheiro Mafra—16

Irmandade do Divino Espirito Santo

De ordem do Conselho Administrativo, faço público que são convidados todos os que tiverem parentes inhumados no antigo cemitério desta corporação, a retirar os seus restos mortais para onde lhes convier, dentro do prazo de 30 dias em prorrogação ao edital publicado no jornal O ESTADO, em Março deste anno.

Findo esse periodo, a Irmandade se considera autorizada a transferir para o seu novo cemitério, em Itacoroby, recolhendo-os em depósito commum, os que já se acharem com os prazos vencidos.

Para qualquer entendimento, a respeito, os interessados deverão procurar os irmãos Provedor e o signatario deste.

Florianopolis, 15 de Outubro de 1938.

O Sub-Secretário
Narbal Silva.

472 30 v. 7

Marinha de guerra italiana

Um critico naval inglês divulgou ultimamente que a Italia vai iniciar a construcção de 12 cruzadores rapidos que fazem parte do programa de 1938. «Essas unidades — esclarece o critico — serão baptisadas com os nomes de imperadores e de guerreiros do antigo imperio romano; deslocarão 3.600 toneladas e sua velocidade será de 40 nós. O armamento compor-se-á de canhões de 6 pollegadas ou de canhões de typo novo de um calibre variando entre 4 pollegadas 7/10 e 6 pollegadas, de peças anti-aereas e de tubos lança-torpedos. Os cascos serão soldados em 80% da totalidade. A entrega esta prevista para 22 mezes após o batimento das quilhas. E o mais importante programa de cruzadores emprehendido em tempo de paz por qualquer potencia».

Dr. Guicho Vianna

Consultorio á Rua João Pinto n. 18 (sobrado). Consultas da 1 ás 3 horas da tarde. Aos pobres — Consultas no Hospital de Caridade, ás 8 horas da manhã.

Loteria do Estado de Santa Catharina

QUINTA--FEIRA

A Favorita

Agencia de Loteria

Commissões e descontos

Rua F. Schmidt, 17

Phone 1514

8P.

FACA USO DO CREME OU LEITE VITAMINADO PROCUT

NATAL

Deseja trajar-se bem e por pouco dinheiro?

Si V. S. quer para as festas de Natal e Anno Novo um terno sob medida, de optima apparencia, procure sem demora o Agente «RENNER», que recebeu os ultimos padrões de casemiras e de puro linho.

As encommendas serão aceitas até 19 de Novembro.

Representante:

Ernesto Vahl

Rua Cons. Mafra, 41 Florianopolis

439 30v—25

Acervo: Biblioteca Pública de Santa Catarina

E' qualidade ! E' o melhor !

COSTA & CIA.

RUA CONSELHEIRO MAFRA, 54

Era um amigo do Brasil

Os despojos do sr. Henry Sloper

RIO, 23 — Chegaram a esta capital, vindas de Londres, as cinzas do sr. Henry Sloper, ali recentemente fallecido e que, segundo sua última vontade, deveriam ser depostas no mesmo tumulo onde repousa sua espôsa, há annos aqui fallecida.

O sr. Henry Sloper, que era chefe da conhecida casa que tem seu nome, apesar de estrangeiro, estava ligado por muitos laços e actos ao Rio de Janeiro e, principalmente, a Teresopolis, onde mandou construir uma igreja que lhe custou quatrocentos contos, erigida em virtude de promessa feita por sua espôsa.

Dr. Arminio Tavares — OUVIDOS, NARIZ, GARGANTA

Cirurgião-Especialista — Assistente do prof. Sanson

Consultas das 10 ás 12 e das 16 ás 18 - João Pinto, 7 sob. - Tel. 1456

VÁRIAS

O presidente da República assignou um decreto, na pasta da Guerra, transferindo para a reserva de primeira classe o tenente-coronel médico Manoel Cesar Góes Monteiro, por ter optado pelas vantagens de cargo estranho á carreira militar.

O dr. Manoel Cesar Góes Monteiro foi nomeado, há pouco, ministro plenipotenciario de segunda classe.

—

Foi approvada pela Directoria das Rendas Internas uma decisão da Delegacia Fiscal do Estado de Minas Geraes, no sentido de que os sellos de «stock» para tecido de seda devem ser inutilizados no anverso com a marca dos fabricantes como exige o art. 63, do regalamento do imposto de consumo.

—

Por ter sido nomeado para presidente da 1ª. Junta de Conciliação e julgamento do Municipio de Florianopolis, o sr. dr. Nicolau Glavan de Oliveira foi dispensado do expediente das 4ª. e 5ª.-feiras do Departamento de Saúde Pública do Estado

—

Impreterivelmente, hoje, ás 15 horas, será lançada a pedra fundamental do Grupo Escolar a ser construido no Saco dos Limões.

Os soffrimentos do filho mataram-no

—

Vienna, 22 (U. P.) — Arthur Schuschnigg, progenitor do ex-chanceller autriaco Kurt Von Schuschnigg, foi ontem encontrado morto em sua residencia, em consequencia de um collapso cardiaco. Contava o extincto 74 annos de idade.

Não foi revelada a data do seu enterramento, acreditando-se que o mesmo será realizado em Vienna, no cemiterio de Hietzing.

Fontes bem informadas acreditam que o ex chanceller será levado até ao leito mortuario do pai ou que possa mesmo acompanhar o funeral o qual, ao que se espera, será realizado sob absoluto sigillo.

Sabe-se que o sr. Kurt von Shuschnigg foi informado do fallecimento do pai ontem de manhã, achando-se mental e physicamente abatido.

Perfumarias, Brinquedos Ferros fogareiros, lampadas, louças, aluminio, apparelhos de jantar, café e chá só na MISCELLANEA. Trajano, 8.

VENDE-SE uma propriedade com 180 metros de frente, por 800 de fundo, situada na cidade de Biguassu com duas casas pequenas, cafesal, grande mandiocal, pastagem e mato cerrado. Trata-se com o dr. Fulvio Aducci, á rua João Pinto, 18 (sobrado).

481 v— 1

A Sorveteria «Glória»

communica á sua distincta freguesia que já tem á venda a tão apreciada

NATA DOCE

468 10v—10

O MILAGRE se opera em 3 tempos!

❶ ❷ ❸

5 razões para tomar FONTOL

● Allivia qualquer dôr ● Corta resfriados ● E' de acção rapida ● Estimula as defesas organicas ● Não tem contra-indicação.

FONTOL
COMPOSIÇÃO: ANTIPYRINA, ANTIFEBRINA, CAFEINA, ACIDO SALICILICO, ACIDO ASCORBICO, ESSENCIA DE MENTA, ESSENCIA DE ANIS, ESSENCIA DE CANELA, ESSENCIA DE CRAVO, ESSENCIA DE ALFAZEMA, ESSENCIA DE ALECRIM, ESSENCIA DE ERVA DOCE, ESSENCIA DE ERVA CIDREIRA, ESSENCIA DE ERVA MACIA, ESSENCIA DE ERVA SANTA MARIA, ESSENCIA DE ERVA CIDRA, ESSENCIA DE ERVA DE SANTA LUZIA, ESSENCIA DE ERVA DE SANTA CLARA, ESSENCIA DE ERVA DE SANTA ANA, ESSENCIA DE ERVA DE SANTA ROSA, ESSENCIA DE ERVA DE SANTA MARIA, ESSENCIA DE ERVA DE SANTA CATARIN