O Brasil commemora, hoje, solennemente, o dia de Osorio, marechal Manoel Luís Osorio, marquês do Herval—filho do tenente-corone Manoel Luís da Silva Borges, Catharinense, nascido na Lagôa—herói da batalha de Tuyuty, legenda fúlgida da bravura e do patriotismo do soldado brasileiro. Cultuando a memória do inclyto Osorio, os Brasileiros prestam ao valoroso Exército homenagem expressiva á sua intrepidez e á sua dignidade, como defensor da legalidade e da integridade da Patria.
O «Estado», saudando o Exército, neste dia, saúda o Brasil !

O Estado

O MAIS ANTIGO DIARIO DE SANTA CATHARINA

Director-gerente: Altino Flores

ANNO XXIV | FLORIANOPOLIS Terça-feira 24 de Maio de 1938 | N. 7371

Curitiba batida por um furacão

Rio, 23. - Notícias procedentes de Curitiba dizem ter-se desencadeado sôbre aquella capital violento furacão, causando várias mortes e feridos e prejuizos materiais calculados em mais de 2 mil contos.

Curitiba, 23. Na madrugada de hoje, esta capital foi surprehendida por um furacão que a todos apavorou, dada a sua intensidade. Durante 10 horas seguidas a ventania soprou com inaudita violencia, causando desabamentos e outros prejuizos de vulto, bem como mortos e feridos. A cidade ficou o resto da madrugada sem energia e sem luz, pois uma torre e diversos postes da linha electrica foram derrubados pela ventania.

Rio, 23. Communicam de Curitiba que o vendaval, que nesta madrugada açoitou aquella capital, causou 25 mortes. O número de feridos conhecido é de 36, acreditando-se que haja outros, que não se apresentaram para receber curativos.

Rio, 23.--Chegam notícias de Curitiba dizendo que nos hospitais há mais de cem feridos pelo cyclone que varreu aquella capital. Na maioria, são crianças. A cidade de S. José dos Pinhais tambem soffreu enormes prejuizos.

Rio, 23. - Bello Horizonte foi tambem batida pela ventania, felizmente, não havendo victimas.

Pilulas do Abbade Moss

evitando "absolutamente" a prisão de ventre, acceleram a digestão, descongestionam o FIGADO, regularizam as funcções digestivas, e fazem desapparecer, em pouco tempo, as enfermidades do ESTOMAGO, FIGADO E INTESTINOS

As commemorações de hoje no Rio

RIO, 23—O general Almerio de Moura, commandante da 1a' Região Militar, está providenciando para que a data de amanhã, anniversario da batalha de Tuyuty, seja condignamente commemorada. Formarão destacamentos do Exército, da Marinha e da Policia Militar, na praça 15 de Novembro, onde se realizará a tradicional solennidadeljunto á estatua de Osorio. Em seguida, a tropa desfilará em continencia ao presidente da República e altas autoridades.

O chefe da Directoria Provisoria de Armas está convidando a todos os generais para comparecerem ao Ministerio da Guerra, após as solennidades, afim de receberem uma visita dos almirantes.

Estas triste, meu amôr?
Pour branchito?
Estás com tosse
E' lei de Nosso Senhor,
Só te salva o CONTRATOSSE!

Telegrammas retidos

São os seguintes os telegrammas retidos na Estação-séde de Florianopolis, para: Tte. Carlos Moura, Familia Cunha, Aoliveira, sargento João Vieira Gomes e Mauro Amorim.

QUEM PERDEU ?

Pelo sr. Orlando Conceição, foi depositado nesta gerencia um sapatinho branco encontrado no final da rua Anita Garibaldi.

SUPER IKONTA

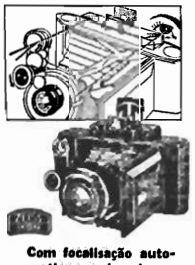

Com focalisação automatica conjugada ao telemetro. A perfeita nitidez photographica, não depende mais de acaso, mas é obtida com absoluta certeza. Encontra-se em todas as bôas casas do ramo a

Super Ikonta
ZEISS IKON

Lentes, binoculos e mais productos
ZEISS
vendem-se na
Joalheria Galluf
Felippe Schmidt, 21

ACADEMIA DE LETRAS

Na reunião de sabbado último, sob a presidencia do sr. dr. Ivo de Aquino, foram resolvidos assumptos de importancia, entre elles o das inscripções de novos socios.

Resolvido ficou que se abrisse inscripção para as vagas existentes, que são:

Cadeira n.º 4, patrono Claudio Luís da Costa, vaga com o fallecimento de Luís Antonio Ferreira Gualberto; cadeira n.º 9, patrono Feliciano Nunes Pires, vaga com o fallecimento de Amphilochio de Carvalho Gonçalves; cadeira n.º 10, patrono Francisco Antonio Castorino de Faria, vaga com o fallecimento de Delminda Silveira de Sousa; cadeira n.º 16, patrono Manoel José de Vargas, não preenchida; cadeira n.º 17, patrono Jeronymo Francisco Coelho, vaga com o o fallecimento de José Arthur Boiteux; cadeira n.º 21, patrono Joaquim Antonio de S. Thiago, não preenchida; cadeira n.º 36, patrono Martinho José Callado e Silva, vaga com o fallecimento de Haroldo Genesio Callado e Silva.

Sabe-se que para as sete vagas o número de candidatos vai além de quinze.

Podemos adiantar que, para a cadeira n.º 4, se candidatará o sr. Carlos da Costa Pereira; para a n.º 17, o sr. dr. Oswaldo Rodrigues Cabral, e para a n.º 36, o sr. dr. Renato de Medeiros Barbosa.

Dr. Mauricio Cardoso, secretário do Interior do R. G do Sul, victimado no desastre de ontem

OS BANCOS

Para commemorar o encerramento da «Semana de Osorio», os Bancos, hoje, não abrirão o 2º. expediente; e no dia 26 (quinta-feira) não funccionarão, por ser dia santificado.

Dr. Mario Campos

BELLO HORIZONTE, 23 — Falleceu o sr. dr. Mario Campos, director da Saúde Pública e irmão do sr. dr. Francisco Campos, ministro da Justiça, o qual, para assistir aos funerais, chegou aqui em companhia de sua filha Dóra.

Serão julgados

RIO, 23 — Na sessão do Tribunal de Segurança, que se reune amanhã pela primeira vez depois da vigencia da Nova Lei de Segurança, serão julgados os processos dos capitães Agildo Barata e José Gonçalves Almeida, chefes da novembrada de 1935.

O que se vê nas praias...

Elle deve tomar Pastilhas McCoy já

Tendes já tido occasião, certamente, de contemplar em qualquer praia popular, este espectáculo—mas a culpa não é deste pobre homem. Elle não conhece, provavelmente, ainda a nova maneira de tomar o Oleo de Fígado de Bacalhau —o mais poderoso reconstituinte que existe para readquirir o peso rapidamente. E verdade que o gôsto desteoleo é repugnante, mas as Pastilhas McCoy de Oleo de Fígado de Bacalhau, mudaram agora tudo isto, pois tomam-se-as como bonbons, tanto no verão como no inverno. Ellas lhe restituirão peso, forças e energia nova, quasi immediatamente. Si não augmentar 2 ou 3 kilos em 30 dias, seu dinheiro lhe será restituido. Todos os homens, mulheres e creanças emmagrecidos ou enfraquecidos devem tomar as Pastilhas McCoy.

Um viaduto no Cais do Porto do Rio

Rio, 23 — O ministro da Viação determinou a construcção de um viaduto na parte central do Cais do Porto, abrangendo um terreno pertencente ao Exército. Foi aberto um crédito destinado ás desapropriações.

Tribunal de Contas

Rio, 23 — Foi baixado decreto organizando o Tribunal de Contas Federal. Os ministros terão as mesmas regalias de seus collegas do Supremo Tribunal Federal. O decreto estabelece como suas attribuições julgar a legalidade das prisões decretadas pelas autoridades fiscais. Entre outras modificações destacam-se as referentes a jurisdição de competencia do tribunal para examinar os actos e operações de crédito decretos, regulamentos e instrucções, que visam a arrecadação da receita.

Amparo aos agricultores

Rio, 23 — Em prosseguimento do plano de amparo e assistencia technica aos agricultores o ministro da Agricultura determinou a distribuição de 200 arados aos agricultores de Minas Geraes.... 100 aos de Mato Grosso e que brevemente sejam distribuidas machinas agricolas aos lavradores de outros Estados.

O interrogatorio dos presos

Rio, 23 — O delegado Canabarro Pereira, acompanhado de um escrivão, seguiu para a Ilha Grande, afim de interrogar os presos integralistas, afim de apurar as responsabilidades de cada um ao movimento e liberar os innocentes.

Foi, em fim, encontrada a solução do problema da Tuberculose ?

Dr. MIGUEL BOABAID

Num artigo de MINERVA, o grande jornal médico italiano, deparámos uma mui interessante novidade sôbre a cura da Tuberculose. Trata-se dum processo dum scientista francês, Bernay, de Lyõo, porém, experimentado e lançado na Italia.

Endossa a excellencia do processo o facto da sua utilização pelo govêrno italiano, por intermedio do «Consorzio Antituberculari Italiano, que é o orgão official na luta contra a Tuberculose em todo o pais.

Fóra da Italia já existem optimistas communicações attestando a efficacia da nova arma antituberculosa, destacando-se as de Marland, Ruais e Borianne (Paris).

Em resumo, trata-se do seguinte:

Bernay, depois de várias pesquizas, chegou á conclusão de que o bacillo de Kock não passa de agente de conservação da especie micobriana; o ultra-virus seria o agente «offensivo», ao mesmo tempo que o espóro do microbio.

A cadeia é instituida: Bacillo de Kock dá ultra-virus que dá B. de Kock.

Confirma, desse modo, os trabalhos de Lumière, que não acredita ser a Tuberculose cantagiosa, mas hereditaria. Assim, procura elle destruir o agente offensivo, o ultra-virus, o que consegue com o corpo chimico a «Attractoselectine», que, injectada na veia, tem a propriedade de parar nos capillares pathologicos e, somente nestes, produzir uma embolia passageira e parcial. Sua acção se exerce sómente sôbre o foco pathologico até sua completa destruição, ficando o resto do organismo indifferente ao medicamento.

Para combater as hemoptises, para auxiliar a remineralização do organismo e proteger os rins dum bloqueio dos detritos da batalha, Bernay emprega o «Calcazoï» dum poder cem vezes superior ás preparações de calcio até agora empregadas.

Para corrigir o choque produzido pela injecção endovenosa da «Attractoselectine», é usado (baseado num theorema das fôrças) um elemento phreno-compensador.

A technica do tratamento é a seguinte:

1.º dia: injecção de «Calcazoï»;

2.º dia: injecção de «Attractoselectine» com phreno-compensador;

3.º dia: remineralização.

Com esse processo podem ser atacadas todas as fórmas de Tuberculose (pulmonar, ossea, ganglionar, laryngea, renal, cutanea, etc.).

Fóra disso, vida ao ar livre sem regime especial, nada de cura de repouso ou de silêncio, nem pneumothorax ou thoraco-plastica.

A duração do tratamento varia conforme o gráu da molestia.

1.º gráu: 2 a 3 meses;
2.º » : 3 » 4 » ;
3.º » : 4 » 5 » .

Os casos de morte, 10%, são devidos, nas fórmas muito adiantadas, ao desfallecimento cardiaco. Os outros 90% curam-se e retomam a vida normal.

O methodo de Bernay é scientifico e repousa sôbre bases novas.

Parece que a Tuberculose se vai tornar curavel como a syphiles.

Oxalá! Já não é sem tempo.

E' grave o momento europeu

Praga, 23. — O govêrno Tchecoslovaco declarou que tem provas irrefutaveis de que da Alemanha estão entrando na Tchecoslovachia enormes quantidades de armas destinadas aos Alemães sudetos.

Praga, 23. — Sabe-se que os governos da França e da Inglaterra notificaram á Alemanha que não admittem que a Tchecoslovachia seja transformada em uma outra Espanha.

Varsovia, 23. — Noticia-se que o ministro do Exterior da Polonia, ao receber o embaixador alemão, lhe declarou que, no caso de a França e a Inglaterra accorrerem em defesa da Tchecoslovachia, o exército polonês estará ao lado das fôrças franco-britannicas. Esta noticia, porém, não foi confirmada.

Grande descoberta Para a mulher

FLUXO—SEDATINA

(O Regulador Vieira)

A mulher não soffrerá dores

ALIVIA AS COLICAS UTERINAS EM 2 HORAS

Emprega-se com vantagem para combater as Flores Brancas, Colicas Uterinas, Menstruais após o parto, Hemorragias e Dores nos Ovarios.

E' poderoso calmante e Regulador por excellencia.

FLUXO SEDATINA, pela sua comprovada efficacia, é receitada por mais de 10.000 médicos.

FLUXO SEDATINA encontra-se em toda a parte.

Acervo: Biblioteca Pública de Santa Catarina

Não Sofra

A Asma Nervosa, Palpitações do Coração, Aperto e Agonia no Coração, Falta de Ar, Sufocações, Sensação de Aperto na Garganta, Cançaços, Falta de Somno, Falta de Apetite, incomodos do Estomago, Arrotos Frequentes, Azia, Bocca Amarga, Ventosidades na Barriga, Enjôos, Latejamento e Quentura na Cabeça, Peso na Cabeça, Pontadas e Dôres de Cabeça, Dôres no Peito, Dôres nas Costas, Dôres nas Cadeiras, Pontadas e Dôres no Ventre, Tonturas, Tremuras, Excitações Nervosas, Escurecimentos da Vista, Desmaios, Zumbidos nos Ouvidos, Vertigens, Ataques Nervosos, Estremecimentos, Formigamentos Subitos, Caimbras e Fraqueza das Pernas, Suores Frios ou Abundantes, Arrepios, Dormencias, Sensação de Calor em Diferentes Partes do Corpo, Vontade de Chorar sem ter Motivos, Enfraquecimento da Memoria, Moleza de Corpo, Falta de Animo para Fazer qualquer Trabalho, Frio nos Pés e nas Mãos, Manchas na pele, Certas Coceiras, Certas Tosses, Ataques de Hemorroidas, etc. etc. Tudo isto pode ser causado pela inflamação do Utero!

A's vezes a pobre doente pensa que está sofrendo de muitas Molestias, sem saber que tudo isto vem do Utero Doente.

O Utero é assim: quando elle está Doente todos os outros Orgãos sentem tambem.

Trate-se! Trate-se!

Use Regulador Gesteira

REGULADOR GESTEIRA é o Remedio de Confiança para tratar inflamação do Utero, o Catarro do Utero causado pela inflamação, Anemia, Palidez, Amarelidão e Desarranjos Nervosos causados pelas Molestias do Utero, a Asma Nervosa, a Pouca Menstruação, Dores e Colicas do Utero e Ovarios, as Hemorragias do Utero, as Menstruações Exageradas e Muito Fortes ou Muito Demoradas, as Dôres da Menstruação, a Fraqueza do Utero, as Ameaças de Aborto e as Hemorroidas causadas pelo Peso do Utero inflamado!

Comece hoje mesmo a usar Regulador Gesteira

A formação de culpa do sr. Sylvio de Campos

São Paulo, 21 — Noticia-se que já foram concluidos os trabalhos de formação de culpa dos srs. Sylvio de Campos e Alberto Americano, accusados como implicados no tiroteio da noite de 2 de Junho do anno passado, na redacção do «Correio Paulistano».

Ambos os envolvidos apresentaram em cartorio, por intermedio de seus advogados a defesa preliminar. Os autos agora se encontram no ministerio público, após o que serão conclusos para a sentença

DR. MIGUEL BOABAID
CLINICA GERAL
Curso de especialisação em molestias do Pulmão-Tuberculose.
Consult.: — R. João Pinto, 13. Das 13 ás 16 horas.

A Quinta que pertenceu ao Rei

Lisboa, 22 (U.P.) — O «Jornal de Noticias» annuncia que a famosa Quinta Bacalhôa, situada em Azeitão, arredores de Setubal, de propriedade do ex-rei D. Carlos, foi vendida a uma senhora americana, possuidora de muitos milhões.

O jornal informa que esta senhora pretendeu destruir o magnifico palacio da quinta, afim de levar as peças aproveitaveis e de valor historico, para a America do Norte. Impedida de realizar os seus caprichos por fôrça da lei vigente a millionaria mandou então restaurar o palacio,

400$000
Quereis ganhal-os mensalmente? Escreva a A. GRILLI, Industria «M.A.N.I.S» Avenida Calogeras, 12—sala 41—RIO DE JANEIRO. Desejando amostra do trabalho a executar, remetter . . . 3$000.

Fazendo politica em casa alheia

Praga, 22 (U.P.) — Os 7.000 Alemães sudetes que compareceram ao meeting realizado na Deutches Haus retiraram-se em pequenos grupos de 20 e 40 pessoas, sob a vigilancia da policia tcheca.

Verificaram-se alguns attritos e sôcos entre Tchecos e Alemães, quando uns rasgaram, nas ruas, as insignias do partido politico dos outros.

A multidão vaiou os Alemães, que eram protegidos pela policia.

O comicio dos sudetes foi convocado para mostrar a fôrça do partido de sr. Henlein.

Os oradores insistiram em affirmar que embora a chapa do sr. Henlein não tenha probabilidades de ser eleita em Praga, era necessario provar que a maioria dos sudetes de Praga apóia o seu lider.

SAPATOS de pellica, salto alto e fechados para INVERNO, ao preço de 18$000.

SANDALIAS de verniz em côres elegantes, a 10$000

SAPATOS DE CRIANÇAS em varios typos, a 8$000.

Calçados de todos os modelos e qualidades, para homens, senhoras e crianças.

CHINELOS E TAMANCOS de todas as qualidades, aos menores preços. Directamente da

FABRICA «BARREIROS»

Secção de varejo e atacado: Rua Conselheiro Mafra — 39

228 30v. 10

HOTEL GLORIA

O actual proprietario, tendo que se retirar desta capital, traspassa o contracto de sub-locação.

Os interessados serão attendidos diariamente, das 10 ás 12 horas.

A'S MÃES

Aconselhamos o afamado LOMBRICOIDE INDIANO de Sarmento Barata, professor de Parasitologia da Faculdade de Medicina de Porto Alegre. E' infallivel na expulsão de vermes, tal como lombrigas oxiurus, ancylostomus, etc. 30 annos de uso têm demonstrado a sua efficacia.

DEPOSITARIOS: CARLOS HOEPCKE S/A—Florianopolis

11P.

INSTITUTO BIOLOGICO CATHARINENSE

Productos destinados á Veterinaria e Agronomia: Vaccinas, Sôros, Desinfectantes, Carrapaticida, Insecticidas, etc.

H. AQUINO & CIA.

(Orientação technica: Drs. João de Aquino e David de Aquino)

COQUEIROS (Municipio de S. José) SANTA CATHARINA

NOTA O INSTITUTO solicita, para fins de estudo e diagnostico, que lhe remettam material retirado de animais atacados de molestias com caracter epizootico.

216 30v—13

Sustou Ataque De Grippe Em Quatro De Suas Filhas

Um dentista elogia um novo unguento vaporisante que trouxe allivio quasi que instantaneo

"Minhas quatro filhas estavam todas atacadas de grippe, tendo uma dellas ficado acamada por doze dias. Finalmente, experimentei fazer fricções com o Vick VapoRub. Este remedio lhes trouxe allivio quasi que immediato e ellas entraram em franca convalescença." S. J. Soares, dentista, Bello Horizonte, Minas.

Não deixe que seus filhos soffram de prolongados ataques de grippe ou bronchite. Acabem com todas as constipações promptamente—usando o Vick VapoRub. Nada para engulir, nada para transtornar o estomago. Tudo que tem a fazer é friccionar este agradavel unguento na garganta, no peito e nas costas, antes de se deitar.

Traz Allivio Instantaneo

Antes mesmo de se acabar a fricção, sente-se uma sensação de calôr e de conforto no peito e nas costas, pois o VapoRub começa a agir directamente atravez da pelle como um emplastro.

Ao mesmo tempo, aquecido pelo calôr do corpo, o VapoRub desprende seus poderosos vapores medicinaes que são aspirados por horas attingindo directamente as vias irritadas do nariz, garganta e peito.

Acção Dupla e Duradoura

Agindo destas duas formas directas ao mesmo tempo, o VapoRub suavisa a irritação, desprende o catarrho, allivia a tosse, e descongestiona o peito. Desobstruidas as vias respiratorias, a respiração promptamente se torna facil outra vez.

O paciente, então, com todo o conforto e allivio, cáe promptamente num somno profundo e reparador. O VapoRub, no entanto, continua a agir por horas—geralmente acaba com o resfriado numa noite.

VICK VAPORUB
"Basta Friccionar"

Nas unhas da megéra!

RIO (P. C.)—O mecanico Renato Nascimento, que trabalha em importante firma desta capital, separou-se, há tempos de sua espôsa, passando a viver em companhia de Durvalina Joanna do Carmo. Tendo duas filhas, Leonidia, de 7 annos e Teresa, de 6, entregou-as no Internato Immaculada Conceição. Mas, tendo de viajar para o Ceará, para onde partiu no dia 2 do mês de Abril proximo passado, o mecanico, a pedido de Durvalina retirou as filhinhas do Internato e levou-as para a casa da amasia, afim de que ella olhasse pelas duas criaturinhas, durante a sua ausencia. E, conforme ficou assentado, deu instrucções á casa em que trabalha, para que pagasse a Durvalina, todos os meses, a importancia de 500$000.

Entretanto, Durvalina além de não empregar esse dinheiro com as meninas, ainda as maltratava. Dava-lhes surras tremendas, por qualquer motivo, chegando a chamar a attenção da vizinhança, que, não poucas vezes, teve de arrancar as pobrezinhas das mãos cruéis da megéra.

Afinal, a conducta criminosa de Durvalina chegou ao conhecimento do dr. Jayme Praça, delegado de Mendicancia e Menores, o qual tomou as providências que a denúncia exigia, indo pessoalmente verificar o que passava no quarto que a mulher occupava. E lá foi encontrar Teresa e Leonilda em condições de fazer dó. Famintas, sujas, maltratadas, as pobres crianças mostravam claramente o quanto vinham soffrendo. Durvalina não estava em casa, como, aliás, era seu costume. Deixára as meninas trancadas no quarto e saira a passear.

Dois policiais ficaram aguardando a chegada da amante do mecanico, que só appareceu muito mais tarde. Conduzida para a delegacia de Menores, Durvalina confessou que, realmente, costumava bater nas crianças, declarando mesmo que, certa occasião, chegára ao cúmulo de queimar a bôca de Teresa com pimenta esmagada em alcool.

Durvalina vai ser processada, e as meninas vão ser entregues ao Juizo de Menores.

A Favorita

Agencia de Loteria

Commissões e descontos

Rua F. Schmidt, 17

Phone 1514

8P.

Laura Suarez no radio americano

Nova York, 22 (U. P.)—A bordo do vapor «American Legion» chegou a esta cidade a cantora brasileira Laura Suarez, afim de cumprir um contracto de dois annos com a N. B. C. (Nacional Broadcasting Company).

Consta aqui que o manager de Laura Suarez se encontra neste momento em Hollywood, havendo rumores de que a cantora brasileira possivelmente será contratada para actuar numa pellicula cinematographica.

Dr. Pedro Catalão
Diplomado pela Faculdade de Medicina da Bahia
Ex interno e assistente do Serviço do Prof. Morais
Ex-interno do Dispensário Silva Lima
Ex-adjunto do Hospital Galffrée Guinle e Sanatorio Manoel Victorino
Clinica médico cirurgica das molestias da
Cabeça e Pescoço
Especialista em
Nariz, Garganta e Ouvidos
Consultório
Rua Trajano, 18
Residencia
Hotel Glória
DIARIAMENTE
das 16 ás 18 hs.
P. 44

A imprensa alemã ataca os Estados Unidos

Hamburgo, 22—O «Hamburger Fremdenblatt» editorialmente ataca a politica externa dos Estados Unidos, dando uma «manchete» que occupava toda a página. Disse o jornal que «Os Estados Unidos estão perturbando as relações internacionais» na parte superior de uma das suas páginas principais. O editorial relembra as últimas declarações de algumas personagens importantes da America do Norte, salientando o verdadeiro hymno de odio aos estados totalitarios que vem sendo pelos mesmos entoados. O editorial é longo e envolve várias questões de propaganda articulada contra a Alemanha pelos Estados Unidos.

Terreno á venda

Terrenos planos e limpos de 10×21, 1/2 e 25m de fundos, vende-se por preço ao alcance de todos, em Coqueiros, "Praia do Meio", a melhor praia de banhos d'aquelle aprazivel logar.

Para tratar com o seu proprietario sr. Cicero Claudio.

127 30v—23

Dr. Augusto de Paula
Medico e parteiro
— Operações —
CONSULTORIO
Rua João Pinto, 15
Consultas das 2 ás 4 hs.
Tel. 1596
Residencia: Visconde Ouro Preto, 42 — Tel. 1555

Lãs Modernas surprehendente variedade, na **Casa Romanos** rua Conselheiro Mafra, 26 **Astrakãs**

220 30v. 13

Acervo: Biblioteca Pública de Santa Catarina

Não jogará mais baccarat por não ter competidores

Paris, 22—O millionario uruguayo Amleto Batisti, jogador e mathematico, annunciou que não mais jogará baccarat, devido á falta de bons jogadores que com elle possam competir.

O famoso jogador, chegou a esta capital, procedente de Havana e declarou que de agora em diante dedicará inteiramente as suas actividades aos negocios que tem, divididos pela França e Cuba.

No último mês de Setembro, o millionario perdeu em Biarritz cêrca de dez milhões de francos, pretendendo recuperar a vultosa somma perdida tambem em 1929.

DR. OTHMAR MOELLMANN

Com prática nos hospitais europeus

CLINICA MEDICA EM GERAL
Consultas das 10 ás 12 e das 16 ás 18 horas
INSTITUTO DE ELETROCARDIOGRAPHIA CLINICA
Curso de aperfeiçoamento em doenças do coração (diagnostico preciso das molestias cardiacas por traçados electricos)
CLINICA DE CRIANÇAS, DOENÇAS DO SYSTEMA NERVOSO
GABINETE DE ELECTROTERAPIA
Ondas curtas, Raios ultra-violetas, Raios infra-vermelhos e Electricidade médica
Laboratorios de Microscopia e Anályses Clinicas
Exames de sangue para diagnostico da syphilis (reacções de Wassermann, de Hecht Tzu, Kahn e Sachs Zorge) Diagnostico do impaludismo, Dosagem de uréa no sangue, etc. Exame de urina (reacções de Aschein Zondeck, para diagnostico precoce da gravidez). Exames de puz, escarro, liquido rachidiano e qualquer pesquisa para elucidação de diagnosticos.
Fern. Machado, 6
Telephone 1.195
FLORIANOPOLIS

Muitas joias foram salvas

Roma, 22 (U. P.)—As turmas de salvamento recuperaram a maior parte do carregamento de joias, no valor de 75.000 libras, que se encontrava a bordo do avião da linha Tirana-Roma, que caiu a meio do caminho, perecendo os 19 occupantes.

As joias faziam parte das collecções enviadas ao rei Zogu para escolher os presentes a sua noiva, a ex-condessa Geraldine Apponyi, da Hungria. Por occasião do desastre, as joias estavam de volta a Paris. Informa-se que grande parte do ouro foi encontrado, fundido, entre os destroços do avião, que se incendiou, depois de chocar-se contra a encosta de uma montanha, 110 kilometros a sueste de Roma. Algumas pedras preciosas foram damnificadas pelas chammas.

Perfumarias, Brinquedos, Ferros-fogareiros, lampadas, louças, aluminio, apparêlhos de jantar, café e chá só na MISCELLANEA· Trajano, 8.

O dr. João José de Souza Cabral
ADVOGADO
communica aos amigos e clientes que transferiu seu escriptorio para o predio sito á PRAÇA 15 DE NOVEMBRO, Nº. 7, SOBRADO, (Séde da Associação Commercial), continuando o apparêlho telephonico com o número anterior: 1272

224 V-12

Carlos Hœpcke S.A.
Matriz: FLORIANOPOLIS
Filiais em: Blumenau, Cruzeiro do Sul, Lages, Laguna e S. Francisco—Mostruario em Tubarão
REFRIGERADORES ELECTRICOS
Bosch
Vendas em prestações—Garantia de 4 annos
Dois modelos (de 90 e de 120 litros)
ambos de uma economia surprehendente, pois, em 24 horas consomem menos energia electrica do que um ferro de engommar em 2 horas de serviço.
Mantemos em depósito todas as peças sobresalentes e mesmo mecanismos completos.
Em casos de desarranjos os proprietarios serão attendidos immediatamente, sem necessidade de aguardarem a vinda de peças ou devolverem os refrigeradores para serem consertados em São Paulo ou no Rio de Janeiro.

Irmandade do Divino Espirito Santo e Asylo de Orphãs «São Vicente de Paulo»

CONVITE

O Conselho Administrativo da Irmandade do Divino Espirito Santo e Asylo do Orphãs «São Vicente de Paulo», desejando que se revistam do maior brilhantismo as festividades que serão celebradas no corrente anno, promovidas pelo exmo. sr. Alfredo Hablitzel — em louvor do seu Divino Orago, vem por este meio convidar a todos os Irmãos e Irmãs, bem como ás demais associações religiosas, aos fiéis catholicos e a toda a população desta capital, para tomarem parte nas mesmas que obedecerão ao seguinte programma:

NOVENAS: — ás 18 1/2 horas — a partir de 27 do corrente.

DOMINGO DE PENTECOSTES: — Dia 5 de Junho vindouro: — Missa rezada e communhão geral — ás 7 1/2 horas.

MISSA SOLENNE: — com sermão ao Evangelho, ás 10 horas.

DIA 6 E 7: — SEGUNDA E TERÇA-FEIRA: - Missa rezada ás 8 horas, com distribuição de pães bentos.

Nos tres ultimos dias, ás 18 horas, serão rezadas ladainhas e dada a benção com o SS. Sacramento.

Após as cerimonias religiosas, á noite, serão celebrados festejos populares, que constarão de leilão de massas, e rifas, etc, abrilhantados pela excellente banda musical da Fôrça Pública, gentilmente cedida pelo seu digno commandante, coronel Cantidio Regis. Serão tambem queimados lindos fogos sôltos e, na última noite, numerosos peças de fogo preso, de grande effeito.

Revertendo o producto desses festejos em beneficio do estabelecimento, pede-se encarecidamente, ao commercio e a população desta capital que enviem, com generosidade, suas prendas, offertas e esmolas á Portaria do Asylo, onde a revma. Irmã Directora collocou pessôa de confiança para recebê-las.

Florianopolis, 23 de Maio de 1938.

O secretário—Heitor Dutra

247 V 1

GONORRHEA CHRONICA
Não desanime! A sciencia progrediu e há uma NOVIDADE que resolverá o seu caso.
Maximo sigillo. Carta para:
CAIXA POSTAL 1849 - S. PAULO

INJECÇÃO UROFORMINA

O advogado
José Accacio Soares Moreira
communica aos seus clientes desta capital e do interior do Estado que continua a exercer a sua profissão perante a
Côrte de Appellação

Crê o leitor no mysterio dos numeros?

Ora, veja o que diz o prof. Peiruque

P. ALEGRE, 22 — O professor Peiruque, formado em mathemathicas superiores pela Universidade de Philadelphia esteve na redacção do «Correio do Povo» e, falando sôbre a «Arithmosophia», isto é, a sciencia mysteirosa dos numeros, disse do que se poderá prever em face dos algarismos que compõem o anno corrente: 1938. Assim falou elle ao jornalista, na parte referente ao Brasil.

1938 marcará o prelúdio de graves acontecimentos mundiais e extraordinarias transformações no scenario do mundo civilizado. Pela arithmosophia, vejo que 1938 está diversas vezes assignalado pelo número 18. De facto, o corrente anno corresponde ao anno 6651 do periodo Juliano, cujos algarismos sommados perfazem o total de 18 Da mesma fórma, 1938 corresponde ao anno 2691 da Fundação de Roma. Sommados novamente, estes algarismos, temos, outra vez, o symbolico 18. Finalmente, sommadas as duas datas, isto é, 6651 e 2691 teremos 9342 cujo total ainda é 18. Este número significa trevas, inimigos occultos, traições, etc., etc., o que, fatalmente, influirá nos destinos do planeta e da humanidade que o habita. Quanto ao Brasil em particular, o thema e o seguinte:

Teremos a 29 deste mês um eclipse solar com Saturno na 8.ª casa e Jupiter na 7.ª em máus aspectos com os luminares. Significa isso: morte de homens illustres, politicos, militares e artistas de renome, em geral pessoas idosas. Por outro lado, haverá uma questão internacional em que, felizmente, o Brasil sairá victorioso. No presente anno, ainda estando Marte e Mercurio em máus aspectos com Saturno, prevêm-se turbulencias, morte de scientistas notaveis e de altos dignitarios da igreja catholica. Neptuno, em máu aspecto com Jupiter; o Sol, em máu aspecto com Urano; e Marte em conjunção com Neptuno, indicam perturbações de caracter religioso, conspirações contra o govêrno, insurreição ou levantes inesperados, movimento na Marinha e hostilidades contra o catholicismo. Todavia fóra destas posições, teremos alguns bons aspectos, como o de Mercurio em relação a Urano, e que predizem grande melhoria no movimento educacionista do país, havendo enthusiasticas pregações dos ideais espiritualistas. Note-se, por fim, que em 1938 é o 49º. anno da República Brasileira, cuja somma, 13, symbeliza morte, transformação e desastres».

PARA LABIOS Sedutores
Use Tangee — admire o realce de sua côr juvenil
O baton Tangee dá uma côr scintilante e jovial aos seus lábios. Feito á base de um *crême* especial, mantém os lábios suaves e sedutores o dia inteiro. Para uma côr sedutora mais acentuada, peça Tangee Theatral — si prefere uma tonalidade mais clara peça Tangee Natural.
Use Crême ou Rouge Compacto Tangee, para obter côr viváz em suas faces.
O Baton de fama mundial
TANGEE
EVITA A APPARENCIA DE PINTURA

Aulas de
Francês e Inglês
Tratar á rua Bocayuva, 157
das 16 ás 18 horas
226 20v. - 8

Confortavel Casa
Vende-se ou arrenda-se uma confortavel casa situada á rua Felippe Schmidt nº 135, ao lado da Fábrica de Bordados. Tratar com o proprietario, na mesma.
102 30v—16

QUE EXIGEM DE SEUS FILHOS AS ESCOLAS?
Trabalhos mentaes e physicos muito exhaustivos — um grande dispendio de energias. Essas energias precisam ser renovadas sempre, para que elles possam vencer todos os obstaculos d'essa phase da vida. Inclua diariamente nas suas refeições os saborosos salgados, crêmes, doces, tortas, etc., preparados com a MAIZENA DURYEA — o producto mais nutritivo que se conhece, um verdadeiro gerador de energias.
GRATIS! - *Envie-nos o coupon abaixo e receberá um exemplar do nosso novo livro "Receitas de Cozinha", que ensina como preparar pratos deliciosos com a celebre Maizena Duryea.*
MAIZENA BRASIL S. A.
Caixa Postal 2912 - São Paulo
Remetta-me GRATIS o seu livro.
1 40
NOME
ENDEREÇO
CIDADE
ESTADO
PEDIR O NOME "DURYEA" E O ACAMPAMENTO INDIO EM CADA PACOTE

AULAS
de Mathematica, francês e inglês
Professor DAMIANI
Rua Padre Roma
V—20

OSNY ORTIGA e SENHORA
participam aos seus parentes e pessoas de suas relações o nascimento de seu filho OSNY.
Fpolis., 21—5—38.
245 5v.—2

Commerciantes Exportadores!
AUGMENTEM SUAS VENDAS ENVIANDO
AS ENCOMMENDAS URGENTES
via CONDOR
Syndicato Condor Ltda. Agentes Carlos Hœpcke S.A. Rua Conselheiro Mafra 35 Teleph. 1500

FRACOS e ANEMICOS!
TOMEM:
Vinho Creosotado
De JOÃO DA SILVA SILVEIRA
O MELHOR TONICO!
Combate — Tosses, Bronchites, Catharros Pulmonares, Dôr nas costas e no peito
Não confundir — Peçam só
VINHO CREOSOTADO

Defenda-se do inverno, comprando sobretudos, roupas e mais agasalhos, economicamente, na Casa A CAPITAL
CHAPÉOS? SÓ «RAMENZONI»
240 26V—4

Acervo: Biblioteca Pública de Santa Catarina

DR. RICARDO GOTTSMAN

Ex-chefe de clinica do Hospital de Nuernberg

(Profs. L. Burkhardt e E. Kreuter)

Especialista em Cirurgia Geral

Alta cirurgia, gynecologia (doenças de senhoras) e partos. Cirurgia do systema nervoso e operações de plastica.

Consultorio á rua Trajano, 18 (das 10 ás 12, e das 15 ás 16,30) Telephone — 1,255

Residencia á rua Esteves Junior, 20. — Telephone — 1,131

DR. F. E. WENDHAUSEN

MEDICO

Clinica Médica. Syphilis. Vias Urinarias.

Consultorio: Rua João Pinto 13 (Sobrado) Fone 1595

Consultas das 8 ás 10-das 16 ás 18-das 19.30 ás 20,30

Residencia: Largo Benjamim Constant. n. 12

Attende chamados

Dr. AURELIO ROTOLO

Medico - Cirurgião Parteiro

Formado pela R. Universidade de Roma, com pratica nos Hospitais e clinicas de Europa

Cursos de aperfeiçoamento em PARTOS e MOLESTIAS DE SENHORAS, na Faculdade de Medicina de Paris.

RAIOS X

Diatermia em Ondas Curtas e ultra-Curtas Raios U, Violeta e Infra-Vermelhos —

Tratamento moderno da Tuberculose Pulmonar

Pneumo-torax Artificial, com controle radiologico-Electricidade Medica

CONSULTORIO: Rua Felippe Schmidt, 18, das 9 ás 12 horas e das 14 ás 17 horas. Tel. 1475

RESIDENCIA: Rua Nereu Ramos, 26 - Tel. 1450

Dr. Bulcão Vianna

—o—

Consultorio á Rua João Pinto n. 18 (sobrado). Consultas da 1 ás 3 horas da tarde. Aos pobres — Consultas no Hospital de Caridade, ás 8 horas da manhã.

ADVOGADO

J. Bayer Filho

Rua Trajano, 11 (Esquina F. Schmidt) Florianopolis

Telephones:
Escriptorio — 1.172
Residencia — 1.686

58 P

A maior novidade do mês

Inaugurou-se a casa

GATO PRETO

«O Bazar dos Pobres»

Louças, vidros, espelhos, molduras, artigos para presente, para alfaiates e barbeiros.

Artigos para presente? V. S. encontrará os melhores, pelos menores peços, só na casa

"Gato Preto"

Aceitamos encommendas de quadros sob medida.

Vendemos quadros a prestações mensais

Collocamos vidros em casas particulares, serviço garantido, por preços modicos

Tudo isso encontrareis no

«Bazar dos Pobres»

A casa GATO PRETO

Mercado Municipal, 29 — Florianopolis

221 V13

Companhia «Alliança da Bahia»

Fundada em 1870 Séde: BAHIA

Seguros Terrestres e Maritimos

Capital Realizado	Rs.	9 000:000$000
Capital e Reservas	Rs.	57.000:000$000
Bens de raiz (predios e terrenos)	Rs.	16.054:200$749
Seguros effectuados em 1937	Rs	3,169.677:154$834
Receitas em 1937	Rs.	22.535:211$090
Sinistros pagos em 1937	Rs.	5.797:380$050

Opera com as mais modicas taxas em todo o territorio nacional

Succursal no Uruguay. Reguladores de avarias e Representantes nas principais cidades da America, Europa e Africa.

Agentes em Florianopolis

CAMPOS LOBO & Cia.

RUA FELIPPE SCHMIDT N. 39

Caixa postal 19 – Telephone 1083 – End. Tel. «ALLIANÇA»

Escriptorios em Itajahy, Laguna e Blumenau. Sub-Agente em Lages

12—P)

Depósito e Serraria de Lenha DE JOSE' MARTINS

Fornece lenha de qualidade superior em tóros e em áches

TELEPHONE:

1088

ATTENDE IMMEDIATAMENTE SERVINDO BEM!

205 30V—19

As cinco Dionne passarão a residir com seus pais e irmãos

Northbay, Ontario, 22 — As "quintuplets" Dionne passarão a residir com cinco outros irmãos e o papai e a mamãi, finalmente, sob o mesmo tecto.

Assim se encerra o ruidoso caso que dividia a familia camponesa dos Dionne, mantendo isoladas as "quintuplets", pupillas do rei da Grã Bretanha por lei. As cinco garotinhas devem festejar na nova moradia o 4º anniversario, que decorre no proximo dia 28.

Preço 60:000$000

Optima chacara com 300 mt. de frente por 200 ms. de fundos e casa com 11 quartos confortaveis, 3 grandes salas, optima cópa, alcôva, 2 avarandados, cozinha grande com optimo fogão, 2 dispensas, 2 quartos de reservado com privadas de louça e esgôto para o mar, 2 quartos de banho com chuveiro e banheira esmaltada, água excellente e encanada, garage para 4 automoveis cocheiras para cavallo e vaccas, grande pasto, grande chacara com várias especies de árvores fructiferas, magnifica praia de banhos de mar. Frente para a ESTRADA GERAL, omnibus á porta (das linhas de S. José, Palhoça e Sto. Amaro). Local aprazivel e salubre a 15 minutos da capital.—Informações na gerencia de O ESTADO

223 30V—13

Para manobras, ou para o que dér e vier

Paris, 22. — A esquadra mediterranea da França acha-se concentrada ao largo de Bizerta, base naval da Tunisia, emquanto permanece a tensão européa resultante da suspensão das negociações franco-italianas.

Paris, 22. — Acabam de ancorar ao largo de Bizerta, base naval da Tunisia, 7 cruzadores e 18 destroyers francezes, que se preparam para realizar manobras, conjugadas com as fôrças aéreas.

As autoridades declaram que essas manobras «são absolutamente normais».

Qual nada! Hitler não quer princesa...

Berlim, 22. — O ministerio da Propaganda ridiculariza os rumores, segundo os quais o chanceller Hitler procura desposar a princesa Maria, da Italia.

ECLECTICA

A MAIOR ORGANIZAÇÃO NACIONAL DE PROPAGANDA E ASSIGNATURAS

R. S. Bento, 67 - Cxa. Postaes, 520 e 2-B Phones. 2-0370 e 2-2402 - S. PAULO

Avenida Rio Branco, 137 - Caixa Postal, 2552 - Phone. 22-5206 - RIO

Dr. ARMINIO TAVARES

Especialista

OUVIDOS-NARIZ-GARGANTA-PESCOÇO-CABEÇA

CONSULTORIO

Rua João Pinto, 7-Sob-Tel. 1 456

AUSENTE

Tel.—1517

Negocio opportuno

Vende-se, por preço de occasião, uma propriedade á rua Almirante Lamego n.º 35, composta de um Bungal w novo com bastante commodo para regular familia e com as respectivas dependencias sanitarias, tendo aos fundos 2 bons predios para qualquer exploração, e situada nas proximidades dos melhores pontos balnearios á Praia de Fóra. O motivo da venda é ter o proprietario se ausentar para outra localidade. Tratar na mesma propriedade.

235 30V-5

Vende-se

dormitorio e sala jantar quase nóvos e outros utensilios avulsos de casa. Rua Alvaro de Carvalho, 35.

241 4V—4

FRAQUEZA PULMONAR • DEBILIDADE ORGANICA • BRONCHITE TOSSES REBELDES • CONVALESCENÇA • TUBERCULOSE

PHOSPHO-THIOCOL

FRANCISCO GIFONI & CIA - RUA 1º DE MARÇO, 17 - RIO

Para syphilis... Não ha nenhum igual!

O Sr. Mauricio Rodrigues, artista graphico, muito considerado em D. Pedrito, Rio Grande do Sul, escreve:

«Cumpro um sagrado dever de gratidão tornando público que, se hoje gozo excellente saúde, devo ao milagroso «GALENOGAL», o qual me eliminou a Syphilis que me arruinava, ha bastante tempo. Julgo tambem necessario declarar que, de todos os medicamentos que tomei, o «GALENOGAL» foi o unico que operou de fórma radical, por isso, affirmo que NÃO HA NENHUM IGUAL».

(Firma reconhecida)

O sr. Florentino Aguiar, residente em Piratiny, Rio Grande do Sul, diz:

S. frio desde muitos annos, de um corrimento do nariz (Ozena) e já desanimado de me curar de tão importuna molestia, tomei o «GALENOGAL» do dr. Frederico W. Romano, a conselho do meu particular amigo sr. capitão José Maria d'Avila Garcia, e com 3 frascos apenas fiquei radicalmente bom e profundamente grato á esse extraordinario remedio».

(Firma reconhecida).

Hoje que se lucta desesperadamente contra a terrivel SYPHILIS, que, pouco a pouco, vai aniquillando a Humanidade, descobriu-se, felizmente, a arma mais surprehendente e poderosa para destruí-la que é o grande e abençoado depurativo «GALENOGAL». A confirmação positiva dessa verdade está nos dois attestados acima.

O «GALENOGAL» encontra-se em todas as Pharmacias do Brasil e das Republicas Sul-Americanas.

N. 60 Ap. L. D. N. S. P. — 963.

VINHO BIOGENICO

LLOYD BRASILEIRO

Patrimonio Nacional

LINHA RECIFE / PORTO ALEGRE

Servida pelos paquetes Comte. Capella, Comte. Alcidio, Annibal Benevolo

LINHA PENEDO / LAGUNA

Servida pelos paquetes Murtinho e Miranda

LINHA RIO / LAGUNA

Servida pelo paquete Aspirante Nascimento

VAPORES ESPERADOS DO NORTE:

MIRANDA

Chegará no dia 4 de Junho proximo, saindo no mesmo dia para Laguna.

ARACAJÚ

Chegará no dia 28 do corrente mês, saindo no mesmo dia para Rio Grande e Porto Alegre.

VAPORES ESPERADOS DO SUL:

COMMANDANTE ALCIDIO

Chegará no dia 30 do corrente, saindo no mesmo dia para Paranaguá, Santos, Rio, Victória, Caravellas, Ilheus, S. Salvador Aracajú e Recife.

Pedimos a attenção dos srs. embarcadores para o facto de ser cobrado frete de cargueiro em todos os vapores que escalam o porto de Florianopolis.

AGENCIA EM FLORIANOPOLIS — Rua João Pinto n° 9 PHONE 1.007

ARMAZEM — CAIS BADARÓ N. 12 — Phone 1.338

H. C. da Costa - AGENTE

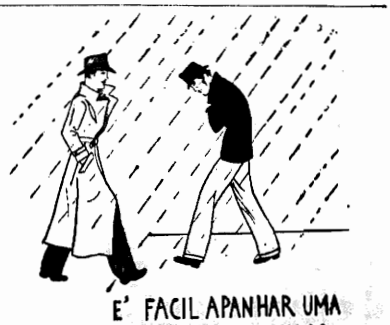

E' FACIL APANHAR UMA GRIPPE, UM RESFRIADO, OU UMA PNEUMONIA

MAS TOMANDO O FAMOSO

PEITORAL DE ANGICO PELOTENSE

NADA HA QUE TEMER

Acervo: Biblioteca Pública de Santa Catarina

O Estado

Diario Vespertino

Redacção e Officinas á rua João Pinto n. 13

Tel. 1022 — Cx. postal 139

ASSIGNATURAS

Na Capital:

Anno	40$000
Semestre	22$000
Trimestre	12$000
Mês	4$000
Numero avulso	$200

No Interior:

Anno	45$000
Semestre	25$000
Trimestre	15$000

Annuncios mediante contracto

Os originais, mesmo não publicados, não serão devolvidos.

A direcção não se responsabiliza pelos conceitos emittidos nos artigos assignados

Canções joaninas

Rio, 22 — A «A Noite» divulga o resultado do concurso por ella aberto, para canções no mês de Junho e dedicadas a São João, uma das datas mais festejadas aqui.

Concorreram 256 candidatos. O primeiro logar coube a uma composição do maestro riograndense Augusto Vasseur.

Tambem se classificou em decimo sexto logar Gomercindo Amaral, o popular «Mulatão», figura conhecidissima do carnaval porto-alegrense, onde fundou e dirigiu o cordão «Divertidos Atravessados».

Nas feridas, erupções, eczemas, espinhas e na hygiene intima das senhoras (contra corrimentos, flôres brancas etc.)

GYSA é santo remedio.

Pedidos á DROGARIA SUL AMERICANA LARGO DE S. FRANCISCO - RIO

Não soube explicar...

P. Alegre, 22 — Por um inspector da Repartição Central de Policia foi detido á noite, quando se encontrava na rua Voluntarios da Patria um transeunte de quem o policial suspeitou. Levado para a delegacia da rua Siqueira Campos, o homem, que se disse chamar Mathias Müller, foi apresentado ao dr. Lufridio Lopes Junior, delegado que o interrogou demoradamente.

A principio Mathias affirmou que é de nacionalidade alemã, mas que se encontra no Brasil ha 16 annos, exercendo a profissão de mechanico. Entretanto, allega que, ha 10 annos, não faz uso da profissão e acha muito mais vantajoso trabalhar noutro ramo, embora não saiba explicar com clareza esse meio de vida.

DR. CAMARA' MARTINS

Médico — especialista em molestias do Estomago, Intestino, Figado e Recto.

Cura radical das Hemorrhoidas, sem operação e sem dôr.

Consultorio á Rua Trajano n° 1, sobrado, diariamente das 5 ás 7 da tarde.

51 P

Loteria do Estado de S. Catharina

QUINTA--FEIRA

26 DE MAIO

Dr. Joaquim Madeira Neves

Medico - Oculista

Formado pela Faculdade de Medicina da Universidade do Rio de Janeiro

Tratamento clinico e cirurgico de todas as molestias dos olhos

Curso de aperfeiçoamento na especialidade, com o dr. Paulo Filho, no Serviço do Prof. David Sanson no Hospital da Fundação Gaffrée-Guinle do Rio de Janeiro

Completa apparelhagem para exames de sua especialidade

Electricidade Medica, Clinica Geral

Consultas diariamente das 16 ás 18

CONSULTORIO Rua João Pinto 7 sob. Teleph 1456

RESIDENCIA: Rua Tenente Silveira 57 TELEPH. 1621

198 30V—25

Não ha FERIDA que resista

ao uso da

CALENDULA CONCRETA

a melhor pomada para feridas, queimaduras e ulceras antigas

Não confundir com a pomada commum de Calendula. Exijam CALENDULA CONCRETA em todas as pharmacias.

Depositario nesta capital: PHARM. STO. AGOSTINHO Rua Conselheiro Mafra—16

O CONTRATOSSE

E' DE EFFEITO SENSACIONAL

Nas tosses rebeldes e traiçoeiras, nas bronchites chronicas ou simples, grippes, resfriados, raquidios, tosses com escarros sanguineos, dores no peito e nas costas, insomnias e fraqueza geral, falta de appetite e febre, o CONTRATOSSE é o remedio inaillivel, heroico, que não falha. Efficacissimo na tosse dos tuberculosos tomando-o convenientemente. O CONTRATOSSE já recebeu mais de 24000 attestados verdadeiros. Tenham cuidado! Não os deixem enganar. Acceitem só o CONTRATOSSE, que é barato, não tem rasgaardo e é agradabilissimo. Tomam-se sempre em casa.—Vende-se em todas as Pharmacias.

MOLESTIAS e OPERAÇÕES de

Olhos, Ouvidos, Nariz e Garganta

Dr. João de Araujo

Assistente licenciado do prof. Sanson, do Rio de Janeiro. Membro effectivo da Sociedade de oto-rhino-laringologia do Rio. Chefe do serviço de olhos, ouvidos, nariz e garganta do Centro de Saúde Publica de Florianopolis.

Consultas diarias das 4 ás 6 1/2

Rua Visc. de Ouro Preto, 11 FLORIANOPOLIS

Hotel Gloria

de Felippe Boabaid

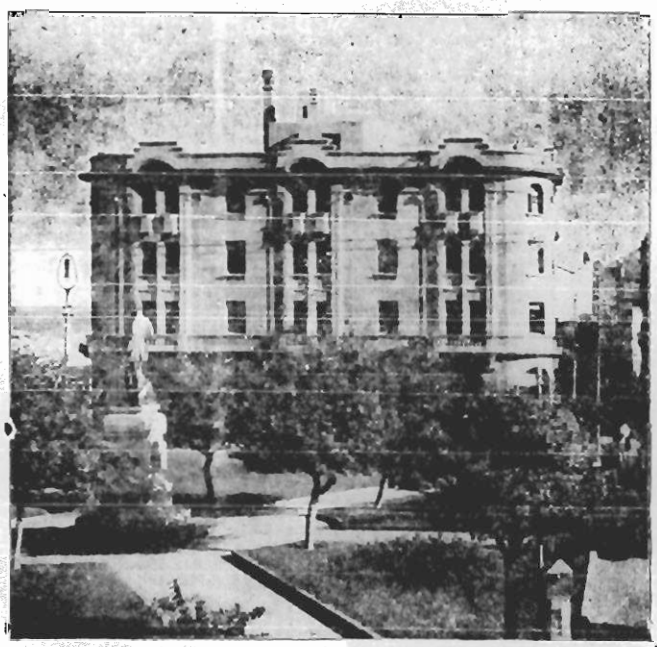

O HOTEL GLORIA é, no genero, o mais moderno, o mais importante e o melhor situado

Com refeitorio hygienicamente montado e optimamente apparelhado, dispondo de pessoal apto, é o que melhor e mais completo serviço offerece

Dispõe de elevador — Telephone em todos os quartos

Dispondo de quartos rigorosamente installados, todos com janellas e apartamentos modernos e confortaveis, aceita pensionistas a preços modicos

— O Gloria Hotel gosa de fama invejavel —

Praça 15 Novembro -- Florianopolis

Empresa Nacional de Navegação HOEPCKE

Transporte rapido de passageiros e cargas com os paquetes CARL HOEPCKE, ANNA e MAX

Saidas mensais de seus vapores do porto de Florianopolis

Linha Florianopolis-Rio de Janeiro, escalando por Itajahy, S. Francisco e Santos	Linha Florianopolis Laguna
Paquete *Carl Hæpcke*, dia 1° Paquete *Anna*, dia 8 Paquete *Carl Hæpcke*, dia 16 Paquete *Anna*, dia 23 Saidas á 1 hora da madrugada	Paquete *Max* dias: 2, 12, 17 e 27 Saidas: ás 21 horas
Embarque dos srs. passageiros até ás 22 horas das vesperas das saidas.	

Aviso — Todo o movimento de passageiros e cargas é feito pelo trapiche á RUA MARIA.

PASSAGENS: Serão attendidas mediante apresentação de attestado de vaccina. E' expressamente prohibida a acquisição de passagens a bordo.

ORDENS DE EMBARQUES: Para a linha de Florianopolis-Rio serão attendidas até ás 12 horas da vespera da saida dos vapores «Carl Hæpcke» e «Anna». Para a linha Florianopolis—Laguna, até ás 12 horas do dia da saida do vapor «Max».

Para mais informações com os proprietarios

CARLOS HOEPCKE S.A.

á rua Conselheiro Mafra n. 20

1 P.

Acervo: Biblioteca Pública de Santa Catarina

O desastre do "Guaracy"

SANTOS, 23— Continuam os trabalhos de emersão do trimotor «Guaracy», que, ontem, pela manhã, tragicamente soçobrou neste porto.

O apparêlho parece estar num ponto cuja profundidade é de 12 metros, mais ou menos.

Os passageiros do «Guaracy» (com excepção dos srs. dr. Mauricio Cardoso, secretário da Agricultura gaúcha, e Adolpho Albrecht, victimados no desastre) seguiram para o sul no avião «Caiçára», da mesma empresa.

SANTOS, 23 — As autoridades maritimas deste porto durante todo o dia prestaram assistencia aos trabalhos de localização do apparêlho sinistrado, que, até ás 18,30 horas de hoje, não foi encontrado.

Varios escaphandristas achamse em actividade, porém, o forte vento e o mar agitado muito lhes difficultam o trabalho.

Cêrca de 50 lanchas estão sendo empregadas para descobrir o apparêlho, em cujo interior se espera achar o corpo do sr. dr. Mauricio Cardoso. Entretanto, há quem acredite que o apparelho tenha sido levado barra fóra pela correnteza, pois submergiu depois de ter feito todo o percurso da decollagem até o ponto em que começa o mar grosso.

RIO, 23—Chegaram hoje aqui os tripulantes do avião «Guaracy», da Condor, sinistrado ontem em Santos.

O radio-telegraphista narrou que o sr. dr. Mauricio Cardoso parecia ter presentido o desastre, pois, ao chegar a Santos, indagára das condições atmosphericas, perguntando si não haveria outra róta para o avião evitar o máu tempo. Ao ser-lhe mostrada uma carta da costa do Brasil, com o traçado de um rumo que, de certo, favoreceria o vôo, o dr. Mauricio Cardoso, de physionomia carregada e voz trêmula, disséra:— «Parece que esta viagem não acabará bem!»

RIO, 23 — Segundo noticias chegadas de Santos, os escaphandristas teriam descoberto o avião «Guaracy» a 12 metros de profundidade, proximo á ilha das Palmas, achando-se dentro delle o cadaver do dr. Mauricio Cardoso.

PORTO ALEGRE, 23— O sr. cel. Cordeiro de Faria, interventor federal, determinou luto oficial por 8 dias, para todo o Estado, por motivo da morte do sr. Mauricio Cardoso, secretário da Agricultura.

Vaccas magras e fracas

curam-se com rações de tórta ou de farello de carôço de algodão, e, na falta, com rações do proprio carôço de algodão.

Vende-se e explica-se a maneira de dar as rações: na

Usina de Beneficiamento de Algodão

«São José»

H. FETT & Cia.--Departamento Algodoeiro

JOÃO PESSOA (Estreito)

327 3V.—4

INSTITUTO DOS COMMERCIARIOS

Há quatro annos, com a promulgação do Decreto-Lei n.º 24.273, criou o Govêrno Federal o Instituto de Aposentadoria e Pensões dos Commerciarios.

Crescendo de maneira notavel a renda dessa instituição de previdencia social, durante o curto periodo de seu funccionamento, pode-se adiantar, mesmo, que, dentro em pouco, seus fundos de reserva constituirão um dos mais notaveis patrimonios existentes no País.

A receita do I.A.P.C., até final do exercicio de 1937, alcançou a elevada somma de 248 051:797$500, para uma despesa global de . . . . . 26.523:634$000.

No capitulo dos beneficios concedidos aos associados, o I.A.P.C. detem uma somma de responsabilidades tambem consideravel. Despendeu essa instituição, em pagamentos de aposentadoria e pensões a beneficiarios, o montante de 3.198:868$800, até Outubro de 1937.

No capital de receita do Instituto dos Commerciarios, 127.050:000$000 representam titulos da divida pública federal, depositados no Banco do Brasil, com o rendimento de 5 % sôbre o valor nomial; 35.500:000$000 estão depositados em conta corrente, em varios bancos, inclusive o do Brasil; 2.400:000$000 representam a importancia gasta na acquisição do terreno para a construcção da séde da Administração Central e do Departamento da 8.ª Região do Instituto; 5.700:000$000 constituem o emprestimo feito ao Ministerio do Trabalho para a construcção de sua séde.

O «O ESTADO», alcançado pelo regime da Lei constituidora dessa grande instituição com o amparo e assistencia de seus redactores ao assignalar o transcurso da data apresenta congratulações ao Instituto dos Commerciarios, por intermedio de seu digno representante nesta Capital.

DÔR DE CABEÇA? Combata a causa tambem com ENO 'Sal de Fructa'

O scratch azul

PARIS, 23 — O zagueiro Domingos declarou que o scratch azul é o mais forte que até agora viu.

Chapéus Modernos

A proprietaria da Chapelaria CHIC á Praça 15 de Novembro n.º 11 avisa as exmas. familias de Florianopolis que acaba de regressar de sua viagem ao Rio de Janeiro, trazendo consigo lindo e variado sortimento de chapéus para senhoras, moças e meninas, os ultimos modelos daquella capital. Trouxe, tambem, lindos enfeites para chapéus e muitas «carapuças», o que há de mais moderno e chic.

Domingas R. Brüggemann

NO QUARTEL DO 14° B. C.

Realizou-se, ontem, ás 10,30 horas, no quartel do 14º. B. C., no districto do Estreito, a cerimonia da apresentação da Bandeira Nacional aos novos soldados.

Foi a primeira vez que, entre nós, se realizou essa empolgante cerimonia.

Formando o batalhão em parada, foi o Pavilhão Nacional, com a devida guarda-de-honra, levado á frente do mesmo. Nessa occasião, o sr. tenente-coronel Candido Caldas, illustre commandante daquella corporação militar, fez uma alocução, apresentando a Bandeira aos conscriptos.

Após esse acto, o batalhão desfilou, em continencia á Bandeira, ao som de um dobrado tocado pela banda daquella luzida corporação militar.

Durante as cerimonias acima citadas, o sr. tte.-coronel Candido Caldas, collocou os jornalistas, que ali se achavam a convite, sempre ao seu lado, distincção essa que muito penhorou aos representantes da imprensa.

No Casino do 14º. B. C. foi offerecido aos jornalistas um calice de vinho do Porto, tendo nessa occasião o sr. tte.-coronel Caldas saudado á imprensa.

O sr. Mimoso Ruiz, redactor da «Gazeta», brindou o Exército Nacional na pessoa do sr. tte.-coronel Candido Caldas.

Prêso o thesoureiro do nucleo do Meyer

Rio, 23 — A policia prendeu Henrique Wildhagem, thesoureiro do nucleo integralista do Meyer. Henrique é de nacionalidade estrangeira.

Vida Social

Anniversarios

Senhora: Zoê Viegas Moura.

Senhorinha: Azurita Fernandes de Oliveira.

Jovens: Joel Mancellos Moura e Leopoldo Santos.

Meninos: Olavo Schmidt e Alberto Schmidt.

Hóspedes

Estão hospedadas no Glória Hotel, chegadas ontem, as seguintes pessôas: Mariano M. Bueno, de Itajahy; J. Ribeiro de Carvalho, José Valente e dr. João de Luna Freire, de Blumenau; C. Litzendorf, Manoel A. Hoffmann e Domingos Ferreira Neves, de Curitiba; Marc de Sepebus e Erhard Dolder, de Porto Alegre.

Nascimentos

O sr. Mario Demaria teve a gentileza de participar-nos o nascimento de seu filho Colombo.

Mais um livro de Othon d'Eça

Othon d'Eça, o suave poeta catharinense, está escrevendo um livro sôbre os pescadores, como homenagem á memória do immortal e saudoso Araujo Figuerêdo, o cantor sentimental das nossas praias.

São páginas adoraveis de emoção e arte, que o autor de «...Aos espanhóis confinantes» está escrevendo sôbre a gente simples e rude do nosso littoral. E' um livro impressionista, com que Othon d'Eça enriquecerá as letras de nossa terra, traçado com o vivo fulgor do seu estilo.

Esta é uma notícia que alegra não sómente os admiradores do festejado escriptor conterraneo, como a toda gente que aprecia as boas-letras.

Mais uma homenagem

Rio, 23 — Os alumnos do Collegio Pedro II homenagearão á senhorinha Alzira Vargas, no Palacio Guanabara, por motivo de sua valiosa actuação na madrugada sangrenta do dia 11.

Manoel Mariano Furtado

João Mariano Furtado e familia agradecem a todas as pessôas que os confortaram com suas visitas por occasião da enfermidade de MANUEL MARIANO FURTADO e que acompanharam o seu enterramento, occorrido na semana finda.

Tornam extensivo os seus agradecimentos ás pessoas que compareceram ás missas mandadas rezar na igreja do Menino Deus, em intenção á alma do extincto.

248 3 V - 1

Marcos de Souza Dantas foi preso

Rio, 23 -Foi preso o sr. Marcos de Souza Dantas, como implicado no movimento integralista.

Violenta linguagem da imprensa — de Berlim —

BERLIM, 23. (United) — Os matutinos, em suas primeiras páginas, alludem ao incidente de Eger, classificando-o de uma emboscada contra os alemães. O «Angriff», em commentarios encimados pelos seguintes titulos e sub-titulos: «Os primeiros mortos» — «Dois alemães assassinados numa emboscada» — «Praga é culpada do derramamento de sangue», diz que o «assassinio brutal de dois fazendeiros alemães culmina os «excessos commettidos nos ultimos dias». O assassinio é tanto mais grave, quanto foi praticado por sentinellas tcheca, resultando dahi que o govêrno tcheca é directamente responsavel pelo terrorismo contra os sudentos. Praga deve agora declarar qual a satisfação que póde offerecer ás tropas alemães.

MATARY

Leite vegetal amazonense

Limpa, alveja e amacia a cutis, preserva a pélle contra erupções.

DE PERFUME SUAVE, ELIMINA O CHEIRO DO SUOR.

Laboratorio MATARY

PABLO NOVOA RODRIGUEZ

Avenida Eduardo Ribeiro n. 413

MANÁOS

242) 26v.—3

Vida Esportiva

Avahy 4x Figueirense 1

O temporal, que desabou sôbre a cidade na tarde de domingo, empanou o brilho do «Derby Florianopolitano». O gramado, completamente tomado pelas águas, não foi o palco que mereceram os dois contendores.

Apesar da influência do tempo, que ainda durante a maior parte da pugna se apresentou ameaçador, o público que compareceu foi bastante numeroso. As archibancadas achavam-se superlotadas, e nas gerais a frequencia tambem foi boa.

Apesar de o gramado estar bastante pesado, e em vista disso a locomoção dos players ser difficultada, a partida apresentou lances de grande belleza technica. Um facto que merece registro especial, foi a disciplina reinante em todo transcorrer do jôgo.

A actuação do sr. Alberto Moritz foi magistral, apitando com firmeza e nos momentos precisos. Foi o juiz que se fazia necessario em um jôgo de tal importancia.

O score foi injusto, não traduz absolutamente o que foi a partida. O Figueirense dominou a maior parte dos dois tempos, e seus players disputaram uma boa partida, apesar de terem sido derrotados por 4 X 1. Não queremos desmerecer a victória do Avahy, pois, apesar de os seus defensores terem sido dominados a maior parte da pugna, os seus artilheiros em rapidas escapadas souberam construir o placard. Num gramado em condições normais, o panorama da pugna mudaria por completo, principalmente na parte technica.

Homenagens a Osorio

Em homenagem á memória de Osorio, herói da batalha de Tuyuty, foi hoje ás 6 horas tocada a alvorada na Praça General Osorio, pelas bandas militares.

A's 8 horas, um destacamento composto por fôrças do Exército, Marinha e Policia, sob o commando do major Monclaro Menna Barreto, do 14.º B.C., prestou continencia á Bandeira Nacional, que foi içada em um mastro, naquella praça, pelo sr. interventor federal.

Os estabelecimentos de ensino desta capital tomaram parte na parada e, depois, desfilaram com as fôrças militares, em continencia á Bandeira, percorrendo várias ruas da capital. O desfile foi assistido de uma das sacadas do Palacio Governamental, pelos srs. interventor federal, tenente-coronel Candido Caldas, commandadte do 14º. B. C., capitão de corveta Christiniano Aranha, e tenente-coronel Cantidio Regis, commandante da Fôrça Pública.

Os aviões da Base Naval da Ressacada evoluiram sôbre as tropas em desfile.

MISCELLANEA a casa que tem tudo. Agora está vendendo mais barato Trajano, 8

PECULIO PAGO

O thesoureiro do Centro Social de Aposentados e Reformados effectuou o pagamento de 400$000 á exma. sra. d. Marieta B. Selva, espôsa do sr. engenheiro Frederico Selva, socio da mencionada associação beneficiente e recentemente fallecido nesta capital.

Diversões

CINE ODEON — A's 14 horas, vesperal, com diversos filmes.

CINE REX — A's 14 horas, «O famoso Gambini» e o «Gigante de Londres».

Já estão soltos

NITERÓI, 23 — Depois de rigorosamente interrogados, foram postos em liberdade o monsenhor Conrado Jacaranda, vigario geral, e os padres Carlos do Amaral e João Rider, envolvidos na sangrenta rebellião de 10 do corrente.

Dr. MIGUEL BOABAID

communica que foi encarregado pelo dr. DJALMA MOELLMANN de dirigir a secção de

RADIOLOGIA

annexa a seu consultorio, á Rua Fernando Machado, 6

Diariamente das 16 ás 18 horas

236 30v.—4

O Sabão

"VIRGEM ESPECIALIDADE"

DE WETZEL & CIA. JOINVILLE (Marca registrada)

CONSERVA O TECIDO DA ROUPA PORQUE LAVA FACILMENTE E COM RAPIDEZ

Acervo: Biblioteca Pública de Santa Catarina