O Estado

O MAIS ANTIGO DIARIO DE SANTA CATHARINA
Director-gerente: Altino Flores

ANNO XXIII — FLORIANOPOLIS — Sexta-feira 6 de Maio de 1938 — N. 7356

UMA CELLULA NAZISTA

Porto Alegre, 6. — Informam de Santa Rosa que, no sexto districto de Porto Lucena, foi descoberta uma cellula nazista, com irradiação por diversos districtos. A policia apprehendeu farta documentação constante de uma bibliotheca de livros de propaganda do nazismo e importantes cartas e folhetos de propaganda contra o Brasil. Foram presos os dois chefes nazistas.

Porto Alegre, 6. — Acaba de ser preso pela policia de São Leopoldo o sr. Otto Kock, de origem alemã, e que fazia propaganda integralista. O preso foi enviado para esta capital.

A exploração de loterias

RIO, 6 — O presidente da República remetteu ao Ministerio da Fazenda, para informar, as considerações appostas pelo Conselho Federal do Serviço Público Civil ao processo referente ao projecto de um decreto-lei relativo á fiscalização das loterias.

Entre outros assumptos, o alludido projecto dispõe sôbre a concessão do serviço de loterias, a qual só poderá ser feita a Brasileiros ou firmas constituidas por Brasileiros.

O Conselho accentua que o serviço de loterias movimenta a economia privada, pela qual deve zelar o Estado, em face do dispositivo da Constituição de 10 de Novembro, que nacionaliza empresas de crédito, banco de depósito, companhias de seguros, etc. Relativamente á fiscalização das loterias, o Conselho elaborou um projecto de reforma do actual serviço, o qual procura remover os senões da legislação existente, propondo medidas tendentes a fixar as penalidades a que ficarão sujeitos os infractores, bem como o processo concernente á sua applicação, delimitando as attribuições do pessoal da fiscalização e facilitando á União os meios seguros pelos quais possa arrecadar o imposto de 5% sôbre a importancia total de cada emissão de bilhetes de loteria federal ou estadual.

MISCELLANEA a casa que tem tudo. Agora está vendendo mais barato Trajano, 8

Inspector de ensino

Rio, 6. — Foi assignado decreto, na pasta da Educação, designando interinamente o sr. dr. Carlos Gomes de Oliveira para o cargo de inspector federal de ensino secundario, em Santa Catharina.

A Italia adheriu á convenção de Montreux

ROMA, 5. (U. P.) — Noticia-se officialmente que a Italia adheriu á Convenção dos Estreitos, assignada em Montreux a 20 de Abril de 1936. O communicado official declara que «a adhesão da Italia é acompanhada de restricções em virtude de se ter retirado a Italia da Liga das Nações».

UM GRANDE STOCK DE FEIJÃO

GIRUA', 6. — Os exportadores locais calculam que o stock de feijão, armazenado aqui, eleva-se a 10.000 sacos, avaliando-se que dois terços da safra de Dezembro e Janeiro ainda estejam em poder dos agricultores. Prevê-se que na segunda safra, que se inicia no corrente mês de Maio, a producção tambem será optima.

Em virtude da baixa desse producto, os exportadores desistiram de grande número de requisições de carros da Viação Ferrea, os quais estão sendo aproveitados para transporte de madeiras.

DESCOBERTA DE UM GARIMPO

Rio, 6. — Dizem de Belem do Pará que o prefeito municipal de Marabá, alto Tocantins, enviou um relatorio ao interventor, dizendo que foi descoberta naquella localidade, rica região diamantifera, cujas primeiras explorações já foram iniciadas.

Os diamantes são encontrados com mais frequencia em Cachoeira de Capitariquara, districto distante sete horas de Marabá.

A nova frota do Lloyd

RIO, 5—Deverá partir hoje, de Rotterdam, com destino ao Rio de Janeiro, o «Inconfidente», o primeiro dos cinco navios encommendados na Hollanda pelo sr. Flores da Cunha, governador do Rio Grande, e que serão incorporados á frota do Lloyd Brasileiro. Para pagamento de uma das prestações devidas pela construcção desses navios, aquella empresa enviou há dias aos estaleiros cêrca de 5 mil contos.

Esses navios deslocarão 4.250 toneladas, dispondo de camaras frigorificas com capacidade para 800 metros cubicos de carga.

Os novos cargueiros do Lloyd Brasileiro são providos de dois motores, podendo cada um desenvolver uma velocidade de 15 milhas horarias. O «Inconfidente» partirá hoje para a Antuerpia, de onde logo proseguirá viajem para o Brasil, escalando no Havre, Leixões e Lisboa.

O primeiro porto brasileiro em que tocará será o do Recife, de onde virá directamente a esta capital. No Recife, esse navio receberá o nome «Rio Branco», conforme resolução do director do Lloyd Brasileiro.

Antes de Agosto deste anno, os quatro navios restantes deverão estar no Brasil.

Vai reunir-se a «Pequena Entente»

PRAGA, 5 — O ministro dos Negocios Estrangeiros sr. Krofta deixou esta capital com destino a Sinara, onde tomará parte na reunião da Conferência da Pequena Entente.

Entre as personalidades que foram cumprimentá-lo na estação viam-se membros das legações da Yugo-Slavia e da Rumania.

Explosão original

Vicenza, Italia (V.A.) — Uma esplosão original, causando estragos consideraveis, acaba de verificar-se nesta cidade. A originalidade não esteve na explosão em si, mas no modo como foi ella produzinda e ... especialmente no seu agente.

O caso foi que vôou pelos ares uma casa, propriedade e residencia da senhora Cunegontes Cecaglioi.

Procedendo-se ás investigações para se apurar a causa do sinistro, descobriu-se que havia na referida casa várias capsulas contendo um poderoso explosivo. As capsulas estavam muito bem escondidas num desvão do predio, onde ninguem ia habitualmente. Nesse desvão, verdadeira água-furtada havia tambem uma authentica colonia de ratos, que eram os seus habitantes. Todo mundo sabe como os ratos são irriquietos e ... curiosos. Segundo se presume — visto não se ter encontrado nenhuma outra explicação para o caso — um dos ratos conseguira, naturalmente, depois de um trabalho de dias, pacientemente realizado, abrir uma das capsulas, roendo-a e fazendo explodir, em consequencia, a carga que nella se continha. E a explosão da primeira acarretou a de todas as demais capsulas, dando-se, então, o pavoroso sinistro.

Por isso é que se diz que a Justiça é cara...

RIO, 6—Está terminada a instrucção do processo do mandado de segurança impetrado pelos alumnos do Collegio de Icarahy, contra o acto do director do Departamento Nacional de Educação. Os autos foram conclusos ao juiz Ribas Carneiro, para despacho, o qual verificou que, entre os documentos remettidos por aquella autoridade administrativa, figurava o catálogo dos telephones internos, espessa brochura cuja sellagem, a cargo dos impetrantes, iria onerá-los grandemente. Pesquizando a razão da remessa de tal brochura, verificou o juiz Ribas Carneiro que o director do Departamento Nacional de Educação pretendera comprovar apenas uma publicação de uma folha unica do alludido catálogo. O juiz Ribas Carneiro conclue em seu interessante despacho que houve de parte do director do Departamento um abuso do direito documental.

Mostra que, por essas e outras razões, é que se diz que a justiça é cara no Brasil. E, resalvando sua responsabilidade, o sr. Ribas Carneiro cita os versos de Camões: «Aos infieis, senhor, e não a mim, que creio que pódes castigar!» Terminando, o magistrado ordena que fique apenas junto aos autos a folha da publicação.

Estás triste, meu amôr?
Tens bronchite?
Estás com tosse
E' lei de Nosso Senhor,
Só te salva o CONTRATOSSE!

O consulado do Brasil em Berlim exige

BERLIM, 5 — O consulado do Brasil nesta capital exige e exigirá, doravante, de todos os cidadãos de origem germanica que solicitarem o «visto» para o Brasil, uma declaração em que os solicitantes precisem não sómente a religião como ainda a raça a que pertencem.

O embaixador da Alemanha no Cattete

Rio, 5— O presidente da República recebeu ontem, em audiencia, o sr. Karl Ritter, embaixador da Alemanha junto ao nosso govêrno.

Primeiros auxilios

Porto Alegre, 5 — A Delegacia do Rio Grande do Sul do Instituto de Aposentadoria e Pensões dos Industriarios effectuou, ontem, o pagamento dos dois primeiros auxilios para funeral concedidos a beneficiarios associados deste Estado.

Viciado e ladrão

RIO, 5—A direcção do Hospital do Lloyd Sul-Americano levou queixa á policia, há dias, de que o estabelecimento fôra roubado. O ladrão, cujos signais coincidiam com os do conhecido toxicomano José Torres Carneiro, levára do Hospital alguns objectos, entre os quais um microscopio no valor de 7:500$.

Posta no encalço do criminoso, não foi difficil á policia pegá-lo.

Levado á Policia Central, Torres Carneiro confessou que vendera o microscopio em São Paulo e os restantes objectos aqui, no Rio, para attender á solicitação do proprio vicio.

Novo programma naval luso

LISBOA, 6 — O govêrno annunciou que o seu segundo programma de construcções navais, de 2.500.000 libras esterlinas, será iniciado immediatamente. O programma comprehende 3 destroyers de 1.400 toneladas, 3 submarinos de 900 toneladas, 4 esquadrilhas de hydro-aviões e várias unidades menores. Estas unidades todas serão encommendadas nos estaleiros nacionais e estrangeiros.

Com 100 annos

Com a avançada idade de cem annos, falleceu no dia 28 de Abril p. p., na cidade da Laguna a veneranda sra. Maxima Figueiró.

Dotada de um coração magnanimo foi sempre devotada ao bem e á religião catholica da qual era crente fervorosa, — diz o «Albor».

Familiarizada com toda a população da Laguna, por cujo povo era estimadissima e acatada, Maxima era avistada em todos os lares, quer na dôr quer na alegria.

Lampadas de todas as volta gens e das melhores marcas, só na CASA MISCELLANEA.
Trajano, 8 Phone 1425.

União dos Artistas

A 3 do corrente completou setenta e oito annos de existencia a banda musical União dos Artistas, da cidade da Laguna.

Para commemorar tão auspiciosa data, a sociedade fez passeata pelas ruas da cidade e, á noite, em sua séde social, levou a effeito um baile organizado por uma commissão de «torcedoras».

Nossa música lá fóra...

Rio, 5. — Em recente entrevista a um jornal local, o sr. Café Filho, que acaba de regressar do exilio, na Argentina, declarou: — O exilado só tem um desejo absorvente: vêr ou ouvir alguma coisa que lembre o torrão natal. O unico meio que dispunha para matar a saudade do Brasil, era o radio. Ouvindo a nossa música atraves da Radio Tupy, sentia a patria mais proxima. Falando em música nacional, devo dizer que o Argentino dedica grande interêsse á música brasileira e gosta de cantá-la, frequentemente. Ouvi, mesmo várias vezes, um pequeno carreiro, ao tanger os bois através das montanhas, cantar o «Mamãi, eu quero», «Sereia de Copacabana», «Periquitinho verde» e outras canções cariocas».

O segundo «habeas corpus»

Porto Alegre, 6 — Os drs. Itiberê de Moura, Sylvio de Faria Corrêa e Daniel Kriger impetraram ao Tribunal de Appellação uma ordem de «habeas-corpus» em favor do coronel Francisco Flôres da Cunha, que, confórme foi amplamente divulgado, se acha recolhido ao estado-maior do 7º. batalhão de caçadores, nesta capital, em virtude de prisão praventiva decretada pelo sr. Oscar Cabral, juiz municipal de Sant'Anna do Livramento, no processo pela morte do dr. Waldemar Ripoll e do crioulo Pedro Borges.

A petição daquelles advogados é longa e se acha instruida com varios documentos.

E' este o segundo «habeas-corpus» impetrado em favor do coronel Chico Flôres, tendo a segunda Camara deixado de tomar conhecimento do primeiro, em sessão ordinaria de 18 de Novembro do anno passado, devido á informação provinda do então chefe de policia, capitão José da Costa Monteiro, de que o paciente se achava preso por motivo politico.

Porém, agora, está junta uma certidão assignada pelo capitão Aurelio Pz, actual chefe de policia, na qual é declarado que o paciente não está preso por motivo politico, mas, apenas, o govêrno lhe imporia residencia forçada nesta capital, si não estivesse elle preso por fôrça do despacho do dr. Oscar Cabral.

Grande descoberta Para a mulher

FLUXO—SEDATINA

(O Regulador Vieira)

A mulher não soffrerá dores

ALIVIA AS COLICAS UTERINAS EM 2 HORAS

Emprega-se com vantagem para combater as Flores Brancas, Colicas Uterinas, Menstruais após o parto, Hemorragias e Dores nos Ovarios.

E' poderoso calmante e Regulador por excellencia.

FLUXO SEDATINA, pela sua comprovada efficacia, é receitado por mais de 10.000 médicos.

FLUXO SEDATINA encontra-se em toda a parte.

DESAPPARECEU O VIGARIO

Rio, 5 — Fiéis da matriz da rua Conde do Bomfim, na Tijuca, estão afflictos com o desapparecimento inexplicavel do respectivo vigario, padre Alberto Magno del Torre, que há cêrca de um mês, saiu de sua residencia, ninguem mais tendo noticias delle.

Como o padre era depositario de vultosas quantias, arrecadadas para as obras da igreja, teme-se que tenha sido victima de alguma cilada, preparada para se apossarem daquella importancia que, segundo uns, sobe a mais de quinhentos contos, segundo outros, anda perto de mil.

Há, entretanto, quem suspeite que o reverendo tenha seguido em tratamento de saúde para São Paulo.

Censo dos maritimos

RIO, 6. — Será levantado o censo geral dos maritimos em todo o pais.

Cada associado das succursais de instituto de pensões da classe receberá uma ficha para preencher, devendo fazer constar da mesma tudo que diga respeito á sua pessôa, familia, actividades, salarios.

Tal medida afigura-se de grande utilidade, porque permittirá o levantamento da estatistica sôbre o número de trabalhadores do mar.

O instituto fornecerá, depois, a cada um de seus associados uma carteira de identidade, que lhe facilitará obter assistencia médica, com urgencia, contar tempo para effeito de férias, etc.

O regulamento do jôgo

Rio, 5. (C.P.) — Confirmando a notícia de que o govêrno vai regulamentar o jôgo em todo o país, o «Diario da Noite», sob o título «Legalização do jôgo», publica o seguinte: «Volta-se a annunciar que a exploração do jôgo terá regulamentação federal para reger a mesma em todo o territorio nacional. Elevados impostos incidirão sôbre as casas de tavolagem. Os funccionarios publicos, encarregados da guarda de dinheiro, serão prohibidos de frequentar os casinos, sob pena de demissão. Ao que parece, a lei impedirá igualmente aos empregados de caixas de emprestimos particulares, desde que estas o solicitem. Adianta-se que um grupo financeiro fundará uma séri ede casinos em Minas, São Paulo e Estado do Rio.

Grande parada trabalhista

Rio, 6 — Já está sendo organizada a grande parada trabalhista que se realizará a 13 do corrente, com o apôio de todos os syndicatos, em commemoração ao quinquagesimo anniversario da Abolição.

800 mil sacos de arroz

Rio Pardo (R. G. do Sul), 6 — Vai muito adiantada a safra de arroz neste municipio, promettendo uma colheita de 800.000 sacos, o que importa em dizer que Rio Pardo occupa, na plantação dessa gramínea, um optimo lugar.

Acervo: Biblioteca Pública de Santa Catarina

A semana de alphabetização

A Cruzada Nacional de Educação destacou o periodo semanal que vai de 9 a 16 do corrente para uma intesificação de sua campanha nos tres seguintes aspectos: novas escolas, novas rendas e novos enthusiasmos.

Dahi realizar commemorações marcantes e significativas em todo o paiz e baptizar, expressivamente, o periodo em apreço com o nome de «semana de alphabetização».

Della faz parte o dia em que, como nos annos anteriores, a C. N. E. fará o cotêjo da libertação dos negros do Brasil com a sonhada abolição da nossa escravatura intellectual, representada pelos 70% dos nossos analphabetos, e em que novos centros escolares serão criados em todos os municipios brasileiros. E, porque commemoraremos este anno o meio-centenario da Lei Aurea, a C. N. E. festejará o acontencimento, inaugurando nesse dia o «dia do analphabeto».

Em nosso Estado, a Cruzada organizará, a 13 de Maio, com o patrocinio das altas autoridades educacionais, uma grande concentração escolar na praça Getulio Vargas.

A Commissão Executiva Catharinense projecta ainda intelligente campanha financeira, no decorrer da «semana de alphabetização», e espera que, em nosso meio, se revigorem as sympathias em tôrno da luta patriotica e humana por um Brasil sem analphabetos.

(Communicado do Departamento de Publicidade e Propaganda da C. N. E. em Santa Catharina).

Crédito Mútuo Predial

A «CREDITO MUTUO PREDIAL» é incontestavelmente um dos maiores clubes de sorteio do Brasil, só em premios foram destribuidos mais de mil duzentos contos . . . (1.200:000$000), exigindo apenas para cada sorteio 1$000 rs. É fantastico... Procurem hoje mesmo a nossa séde para obter uma caderneta, para poder concorrer aos sorteios de 4 e 18 de cada mês.

Premio maior — 5:175$000, e muitos premios menores.

A' a unica sociedade de sorteio que dá assistencia médica, que publica o retrato e recibos de seus premiados e que entrega pontualmente os seus premios.

Crédito Mútuo Predial

Rua Visconde de Ouro Preto n. 13.

Irmandade do Senhor Jesus dos Passos e Hospital de Caridade
VERA CRUZ

De ordem da Provedoria da Irmandade do Senhor Jesus dos Passos e Hospital de Caridade e de conformidade com o que preceitua o artigo 98 do compromisso, faço público que a festa desta Irmandade se realizará domingo, 8 do corrente mês, ás 9 horas, na Igreja do Menino Deus, com missa solenne e Sermão ao Evangelho, pelo Revmo. padre Antonio Waterkemper.

Previno aos Irmãos, que me acharei com o Irmão Thesoureiro, no Consistorio da Irmandade, para o recebimento de annuidades.

Consistorio em Florianopolis, 2 de Maio de 1938.

Gustavo da Costa Pereira
Secretário

207 4V—3

Desanimado de tanto soffrer e cansado de remedio!

O sr. Leonel Silva, praça n° 21 do 9.° Batalhão de Caçadores, Pelotas, Rio Grande do Sul, declara:

«Ha muitos anno», vinha soffrendo, dia e noite de fortes dores nos ossos e no estomago, sobretudo após qualquer refeição, sendo obrigado a ir aos pés, cinco e mais vezes durante a noite. Já desanimado de tanto soffrer e cansado de tantos remedios, usei, afinal por conselho de um camarada, o «GALENOGAL», podendo garantir, com o testemunho aié de meus superiores, que recuperei a saúde por completo, apenas com 6 frascos desse grande depurativo».

(Firma reconhecida)

Os Syphilitico ou Rheumaticos, não devem desanimar; se tudo experimentaram e nada lhes aproveitou, devem recorrer, sem perda de tempo, ao «GALENOGAL» poderoso depurador-ionico, formula do especialista de vasta cultura, dr. Frederico W. Romano. A acção desse grande e eficaz medicamento, é rapida e segura, logo ás primeiras dóses. Vence positivamente quando os outros já tenham falhado!

O «GALENOGAL», é o unico remedio que restitue a saúde, sem estragar qualquer orgão porque é o UNICO que diz NÃO CONTER ALCOOL e que realmente não tem.

Encontra-se em todas as Pharmacias do Brasil e das Republicas Sul-Americanas.

N. 57 Ap. L. D. N. S. P. — 968.

No caso de irromper a guerra

LONDRES, 4 (U. P.) — De acôrdo com as instrucções do Departamento de Estado americano, os consulados dos Estados Unidos na Europa estão empenhados em elaborar planos para remoção de milhares de cidadãos americanos que residem no velho continente, no caso de irromper uma guerra.

Os planos incluem a annotação de nomes e endereços dos subditos americanos, o estudo das várias rotas de remoção e das possibilidades de transporte e esforços para que os americanos ainda não registrados nos consulados o façam sem demora.

Esses preparativos são destinados a evitar scenas como as occorridas em Julho e Agosto de 1914, quando milhares de turistas e residentes, tomados de terror, procuraram os consulados que não se achavam habilitados a providenciar para o necessario transporte.

Sem domicilio certo e «sem um nickel»

HOLLYWOOD, 4 (U. P.) — Maurice Costello já foi um dos astros de primeira grandesa do cinema americano. Actualmente conta 61 annos e segundo uma petição por elle entregue ante-ontem á justiça local, encontra-se enfermo, sem domicilio certo e «sem um nickel».

Na petição em apreço, Maurice Costello pede a justiça de Hollywood que obrigue sua filha, Dolores Costello, ex-espôsa do actor John Barrymore, a pagar-lhe uma pensão mensal de duzentos dollares.

Prohibido de residir em Portugal

Lisboa, 4(U. P.) - O «Diario ficial» publica a seguinte communicação: «O conselho de ministros decidiu prohibir a residencia em Portugal, durante um anno, do coronel reformado Norberto Guimarães.

Essa decisão foi motivada por actividades politicas contrarias á Constituição do Estado.

Os vencidos da vida

Lisboa 4 (U. P.)—O escriptor Oliveira Lima realizou ontem conferência intitulada «Os vencidos da vida», evocando uma pleiade de escriptores, poetas e artistas que constituiram a elite da uma época.

Alvejou o cunhado a tiros

Rio, 4 — Foi recolhido ao 18 Grupo de Obuses, por ter alvejado a tiros seu cunhado o major Alvaro Barbosa Lima, o capitão reformado do Exército Waldemiro Paulo Storino, em virtude de haver sido pronunciado e decretada sua prisão preventiva pelo juiz da sexta vara.

Hotel Gloria
de Felippe Boabaid

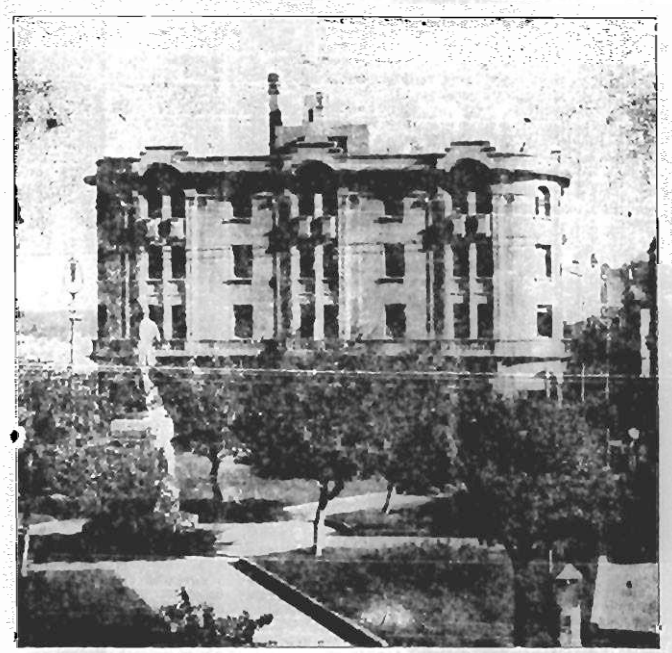

O HOTEL GLORIA é, no genero, o mais moderno, o mais importante e o melhor situado

Com refeitorio hygienicamente montado e optimamente apparelhado, dispondo de pessoal apto, é o que melhor e mais completo serviço offerece

Dispõe de elevador — Telephone em todos os quartos

Dispondo de quartos rigorosamente installados, todos com janellas e apartamentos modernos e confortaveis, aceita pensionistas a preços modicos

— O Gloria Hotel gosa de fama invejavel —

Praça 15 Novembro -- Florianopolis

203 15v.alt. - 3

Massacre de missionarios

Cidade do Vaticano, (V. A.) — Tres missionarios italianos e dois jovens indigenas, que os acompanhavam, acabam de ser massacrados, em uma aldeia do vigariato apostolico, da provincia de Hara, na Africa Oriental Italiana. A triste notícia tornou-se conhecida por um telegramma do proprio vigario apostolico, monsenhor Assola. Os tres religiosos encontravam-se em companhia de mais 2 frades capuchinhos e dos jovens indigenas, em uma casa da aldeia de Endeba, quando foram atacados por cêrca de 20 indigenas, que envergavam uniforme dos «askaris» italianos. Depois de massacrarem os tres padres e os dois rapazes, a tiros de fuzil, os assaltantes incendiaram a casa, e, só emprehendendo a fuga, através das matas, puderam os dois capuchinhos pôr a salvo a vida.

Um assalto tremendo, alta noite! Uma horrivel dôr de dente, que lhe tira o somno! Desapareceu, usando

CÊRA Dr. Lustosa

o remedio infallivel, de facil applicação, inofensiva, que não queima a lingua nem as gengivas.

Depósito e Serraria de Lenha
DE JOSE' MARTINS

Fornece lenha de qualidade superior em tóros e em áchas

TELEPHONE:

1088

ATTENDE IMMEDIATAMENTE SERVINDO BEM!

205 30V - 4

Violento furacão

LISBOA, 4. (U. P.) — Cêrca das 3 horas da madrugada de hoje, violento furação derrubou a enorme esteira sem fim das obras do porto de Povoa de Varzim, utilizada para a collocação dos blócos de cimento. A fôrça do vento arrancou a machina dos trilhos lançando-a ao mar.

Calculam-se em mil contos os prejuizos causados pelo facto, porquanto as obras terão que ficar paralysadas até que chegue a nova esteira encommendada na Alemanha.

PEDRO DE ANDRADE GARCIA e IRACEMA ZOMER GARCIA participam aos seus parentes e pessoas de suas relações o nascimento de sua filha MARIA MAGDALENA

Fpolis., 2 — 5 — 38

208 5 v.—3

QUER GANHAR SEMPRE NA LOTERIA?

Entre Rios 2108 Rosario (R. F.) - (Rep. Argentina)

Acervo: Biblioteca Pública de Santa Catarina

BRASIL

Companhia de Seguros Gerais

Séde: S. PAULO

RUA BOA VISTA N. 127-3 (Predio Pirapitinguy)

CAPITAL (SOCIAL 5.000:000$000
(REALIZADO 3.100:000$000
RESERVAS 3.700:000$000
DEPOSITO NO THESOURO 500:000$000

Capital realizado e de responsabilidade para as operações de seguros de accidentes do Trabalho Rs. 500:000$000.

SEGUROS

Accidentes do Trabalho - Accidentes pessoais
Responsabilidade Civil — Fogo Transportes (maritimo, ferroviario e rodoviario) Accidentes de Transito Automoveis

RECEITA DE PREMIOS

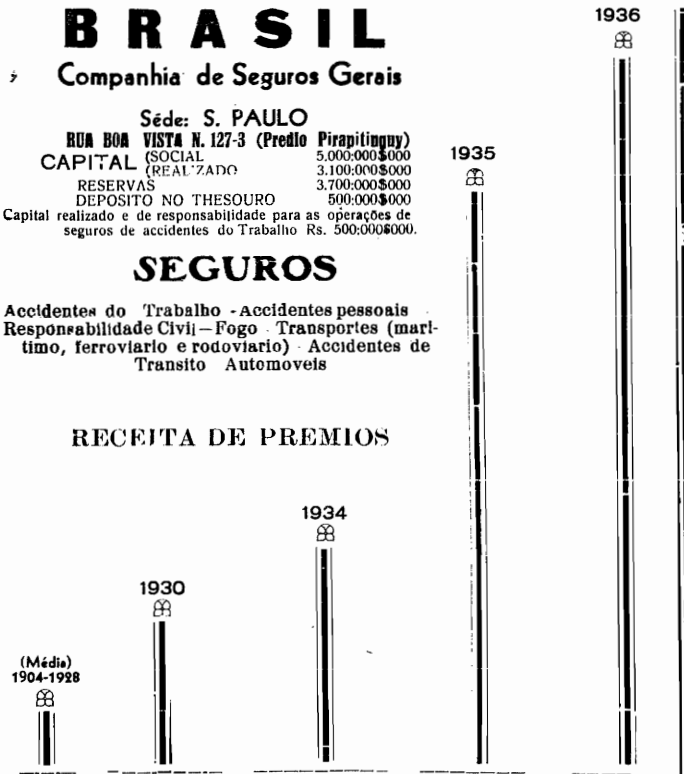

(Periodo de Reorganização da Cia.)

AGENTE GERAL Pedro Augusto Carneiro da Cunha
Commissario de avarias da COMPAGNIE D'ASSURANCES FRANCO-ASIATIQUE
Rua Felippe Schmidt, n. 2—(2° andar)—Florianopolis—Telephone 1491

MOLESTIAS e OPERAÇÕES de
Olhos, Ouvidos, Nariz e Garganta
Dr. João de Araujo
Assistente licenciado do prof. Sanson, do Rio de Janeiro. Membro effectivo da Sociedade de oto-rhino-laringologia do Rio. Chefe do serviço de olhos, ouvidos, nariz e garganta do Centro de Saúde Pública de Florianopolis.
Consultas diarias das 4 ás 6 1/2
Rua Visc. de Ouro Preto, 11 FLORIANOPOLIS

DR. MIGUEL BOABAID
CLINICA GERAL
Curso de especialisação em molestias do Pulmão-Tuberculose.
Consult.: — R. João Pinto, 13. Das 13 ás 16 horas.

DR. CAMARA' MARTINS
Médico — especialista em molestias do Estomago, Intestino, Figado e Recto.
Cura radical das Hemorrhoidas, sem operação e sem dôr.
Consultorio á Rua Trajano n° 1, sobrado, diariamente das 5 ás 7 da tarde.
51 P

INSTITUTO «SANCTOS SARAIVA»
Aulas de Português, Latim, Francês e Inglês
Curso de Admissão ao 1° anno dos Gymnasios
Curso de Dactylographia e Tachygraphia
Aulas individuais ou em turmas
Preços modicos
Rua Saldanha Marinho, 62 A.

FRAQUEZA PULMONAR • DEBILIDADE ORGANICA • BRONCHITE
TOSSES REBELDES • CONVALESCENÇA • TUBERCULOSE
PHOSPHO-THIOCOL
FRANCISCO GIFFONI & CIA. RUA 1° DE MARÇO 17 - RIO

O advogado
José Accacio Soares Moreira
communica aos seus clientes desta capital e do interior do Estado que continua a exercer a sua profissão perante a
Côrte de Appellação

NOVIDADES
SANDALIAS e SAPATOS DE TIRAS desde 10$000. Calçados de todas as qualidades e aos menores preços, por serem directamente da fábrica.
CORTUME BARREIROS
fábrica de calçados, sandalias, tamancos, cintos, gorros e casacos de couro.
Secção de vendas por atacado e a varejo
Rua Conselheiro Mafra, 39
Pedidos do interior, á Caixa postal 124
166 30V—20

Oitenta e dois annos

Cidade do Salvador, 4 — Commemorou-se, ontem, solennemente, a fundação do Instituto Historico, que completou 82 annos.

O sr. Deraldo Dias fez uma conferência naquella casa, abordando a descoberta de Porto Seguro. Teceu ainda considerações sôbre a imagem de N. S. da Penha, importante obra artistica de autoria do popular Mané Lourenço, que viveu no seculo XIX.

AULAS
de Mathematica, francês e inglês
Professor DAMIANI
Rua Padre Roma
V—8

OCTAVIO MÜLLER e SENHORA tendo transferido sua residencia para Blumenau, offerecem naquella cidade os seus prestimos ás pessôas de suas relações.
Florianopolis, 2-5-938
213 5V—2

ENTREVADO ! ?

soffria horrivel RHEUMATISMO SYPHILITICO... Inutilisado pois, estava entrevado . . . Acha-se completamente curado com o "ELIXIR DE NOGUEIRA" do Ph. Ch. João da Silva Silveira. (Ass.) Tertuliano Ferreira. Aracaju' — Sergipe.
O illustre medico dr. J. F. Avilla Nabuco, attesta a veracidade da cura. (Firmas reconhecidas).

O Vaticano reconheceu "de jure" o govêrno de Burgos

Burgos, 4 — O general Jordana annunciou officialmente que o Vaticano elevou a nunciatura sua representação diplomatica na Espanha, o que significa o reconhecimento «de jure» do govêrno do general Franco.

O rearmamento inglês

Londres (V. A.) — Foi iniciada a campanha governamental, para augmentar o poder das fôrças armadas da Grã Bretanha, sabendo-se que fazem da mesma os seguintes pontos:

1°—Construcção de 1760 aviões, que deverão estar promptos até fins de Maio de 1939;
2° Augmento do número de aviões, para 3000, até 1940;
3°—Recrutamento de 15.000 homens para a esquadra;
4° Augmento das unidades da esquadra de ultramar;
5°—Recrutamento de 1.500 pilotos para a aviação.
6°—Trabalho em dois turnos, para os operarrios das fábricas de aviões.

Lampadas de todas as voltagens e das melhores marcas, só na CASA MISCELLANEA.
Trajano, 8 Phone 1425.

Nas feridas, erupções, eczemas, espinhas e na hygiene intima das senhoras (contra corrimentos, flôres brancas etc.)
GYSA
é santo remedio.
PODEROSO ANTISEPTICO BACTERICIDA
Pedidos á
DROGARIA SUL AMERICANA
LARGO DE S. FRANCISCO - RIO

Communicado divulgado pelo serviço de imprensa das Igrejas Protestantes

Genebra, (V.A.) — O Serviço de Imprensa das Igrejas Protestante divulgou o seguinte communicado: «E' impossivel dúvidar agora de que a Alemanha mantém na Suissa um serviço de espionagem encarregado de recolher e transmitir informações sôbre o que se diz, se escreve e se faz neste País.

Pôde-se constatar, em particular que os serviços religiosos, celebrados em nosso País têm sido objecto de vigilancia. A redacção de certo jornal religioso, que se permira publicar um artigo sôbre a situação religosa na Alemanha, foi interpellada, ao telephone, pelo chefe de um grupo alemão, o qual declarou formalmente que estava encarregado de fazer um relatorio sôbre aquelle artigo na Alemanha.

Não faz muito tempo, um pastor alemão foi convidado a fazer um sermão numa parochia suissa. O chefe do grupo regional alemão dirigiu-se á igreja no dia marcado e lá tomou notas durante o sermão e não escondeu que estava encarregado de relatar á Alemanha sôbre o assumpto.

O Serviço de Imprensa Evangelico protesta energicamente contra tais processos e solicita medidas energicas por parte das autoridades officiaes suissas contra esses serviços de espionagem organizados por grupos alemães na Suissa».

A Favorita
Agencia de Loteria
Commissões e descontos
Rua F. Schmidt, 17
Phone 1514
8P.

Precisando depurar o sangue
Não faça experiencias!
TOME SO':
"ELIXIR DE NOGUEIRA"

Combate a
SYPHILIS
em todos os periodos
O ELIXIR DE NOGUEIRA E' O DEPURATIVO MAIS POPULAR E MAIS PROCURADO E QUE MAIS CURAS TEM CONSEGUIDO EM TODO O CONTINENTE SUL-AMERICANO.
O ELIXIR DE NOGUEIRA E O ORGULHO DA PHARMACOPÉA BRASILEIRA.
58 annos de triumphos!
Tem o seu attestado na voz do povo

Acervo: Biblioteca Pública de Santa Catarina

Está em FLORIANOPOLIS, onde dará Consultas ATÉ O DIA 12 DE MAIO, o conhecido oculista Porto-Alegrense

DR. WALDEMAR NIEMEYER

MÉDICO - OCULISTA

residente em Porto Alegre há 11 annos, diplomado na Alemanha e no Brasil (Faculdade de Friburgo/Br. e Porto Alegre), com longa prática da especialidade em clinicas européas e recente curso de aperfeiçoamento. Membro de várias Sociedades Scientificas, do Syndicato Médico Rio-Grandense, etc. etc.

Receita de oculos, todas as operações modernas de alta cirurgia ocular (estrabismo, catarata, glaucoma, vias lacrimais). Extracção intracapsular da catarata. Applicação de vidros de contacto para alta ametropia. Tratamento efficiente, e baseado em longa experiencia, da TRACHOMA. Plasticas (enxertos) oculares e faciais

Tratamento e Operações de Nariz, Garganta e Ouvidos no que se relaciona com a especialidade Cirurgia esthetica

RESIDENCIA: NO HOTEL GLÓRIA

162 30V—28

A'S MÃES

Aconselhamos o afamado LOMBRICOIDE INDIANO de Sarmento Barata, professor de Parasitologia da Faculdade de Medicina de Porto Alegre. E' infallivel na expulsão de vermes, tal como lombrigas oxiurus, ancylostomus, etc. 30 annos de uso têm demonstrado a sua efficacia.

DEPOSITARIOS:

CARLOS HOEPCKE S/A—Florianopolis

11P.

Vendendo os diamantes da corôa

AMSTERDAM (V. A.) — O archiduque Otto von Habsburg pôs á venda no mercado de diamantes aqui um dos diamantes da corôa austriaca, avaliado em 2 milhões de reichsmarks.

A pedra em questão é a famosa «Toscana», antigamente chamada «Florentina» de uma tonalidade amarelo-limão, que Carlos, o Bravo, de Borgonha, comprou em Bruges, em meados do seculo XV. Da côrte de Borgonha o diamante passou para as mãos do duque de Milão, Giangalezzo Sforza, cujos herdeiros presentearam a pedra ao papa Julio II. O imperador Maximiliano comprou o diamante do Vaticano O imperador Francisco José fê-lo collocar na corôa imperial austriaca, declarando naquelle tempo que esta pedra preciosa não era propriedade particular dos Habsburg, mas parte da insignia do imperio austriaco.

A ex-imperatriz da Austria Zita de Habsburg Bourbon Parma, mãi de Otto de Habsburg, levou as joias da corôa comsigo quando fugiu da Austria em 1918.

O CONTRATOSSE

E' DE EFFEITO SENSACIONAL

Nas tosses rebeldes e traiçoeiras, nas bronchites chronicas ou simples, grippes, resfriados, rouquidões, tosses com escarros sanguinolentos, dores no peito e nas costas, insomnias e fraqueza geral, falta de appetite e febre, o CONTRATOSSE é o remedio obscuro, heroico, que não falha. Efficacissimo na tosse dos tuberculosos tomando-o convenientemente. O CONTRATOSSE já recebeu mais de 24000 attestados verdadeiros. Tomem cuidado! Não se deixem enganar. Acceitem só o CONTRATOSSE, que é barato, não tem roqueiro e é agradabilissimo. Tomem-no sempre em casa.—Vende-se em toda as Pharmacias.

DR. RICARDO GOTTSMAN

Ex-chefe de clinica do Hospital de Nuernberg

(Profs. L. Burkhardt e E. Kreuter)

Especialista em Cirurgia Geral

Alta cirurgia, gynecologia (doenças de senhoras) e partos. Cirurgia do systema nervoso e operações de plastica.

Consultorio á rua Trajano, 18 (das 10 ás 12, e das 15 ás 16,30) Telephone — 1,285

Residencia á rua Esteves Junior, 20. — Telephone — 1,131

E' FACIL APANHAR UMA GRIPPE, UM RESFRIADO, OU UMA PNEUMONIA

MAS TOMANDO O FAMOSO

PEITORAL DE ANGICO PELOTENSE

NADA HA QUE TEMER

DR. F. E. WENDHAUSEN

MEDICO

Clinica Médica. Syphilis. Vias Urinarias.

Consultorio: Rua João Pinto 13 (Sobrado) Fone 1595

Consultas das 8 ás 10-das 16 ás 18-das 19.30 ás 20,30

Residencia: Largo Benjamim Constant. n. 12

Attende chamados

Dr. Joaquim Madeira Neves

Medico - Oculista

Formado pela Faculdade de Medicina da Universidade do Rio de Janeiro

Tratamento clinico e cirurgico de todas as molestias dos olhos

Curso de aperfeiçoamento na especialidade, com o dr. Paulo Filho, no Serviço do Prof. David Sanson, no Hospital da Fundação Gaffrée-Guinle do Rio de Janeiro

Completa apparelhagem para exames de sua especialidade

Electricidade Medica, Clinica Geral

Consultas diariamente das 16 ás 18

CONSULTORIO Rua João Pinto 7 sob. Teleph. 1456

RESIDENCIA: Rua Tenente Silveira 57 TELEPH. 1621

198 30V—9

Irmandade do Senhor Jesus dos Passos e Hospital de Caridade

EDITAL

A Administração do Hospital de Caridade, desta capital, avisa aos interessados, que o Irmão Procurador Geral, attenderá a todos quantos tenham negocios a tratar com o mesmo Hospital, todos os dias uteis, com excepção dos sabbados, das 14 ás 15 horas, á Praça 15 de Novembro n. 16, loja.

A ADMINISTRAÇÃO

Companhia «Alliança da Bahia»

Fundada em 1870 Séde: BAHIA

Seguros Terrestres e Maritimos

Capital Realizado	Rs.	9 000:000$000
Capital e Reservas	Rs.	57.000:000$000
Bens de raiz (predios e terrenos)	Rs.	16.054 200$749
Seguros effectuados em 1937	Rs	3.169.677:154$854
Receitas em 1937	Rs.	22.555:211$090
Sinistros pagos em 1937	Rs.	5.797:380$050

Opera com as mais modicas taxas em todo o territorio nacional

Succursal no Uruguay, Reguladores de avarias e Representantes nas principais cidades da America, Europa e Africa.

Agentes em Florianopolis

CAMPOS LOBO & Cia.

RUA FELIPPE SCHMIDT N. 39

Caixa postal 19 — Telephone 1083 — End. Tel. «ALLIANÇA»

Escriptorios em Itajahy, Laguna e Blumenau. Sub-Agente em Lages

12 - P)

Dr. Pedro Catalão

Diplomado pela Faculdade de Medicina da Bahia

Ex-interno e assistente do Serviço do Prof. Morais

Ex-interno do Dispensário Silva Lima

Ex-adjunto do Hospital Gaffrée Guinle e Sanatorio Manoel Victorino

Clinica médico cirurgica das molestias da

Cabeça e Pescoço

Especialista em

Nariz, Garganta e Ouvidos

Consultorio

Rua Trajano, 18

Residencia

Hotel Glória

DIARIAMENTE

das 16 ás 18 hs.

P. 44

Dr. AURELIO ROTOLO

Medico - Cirurgião Parteiro

Formado pela R. Universidade de Roma, com pratica nos Hospitais e clinicas de Europa

Cursos de aperfeiçoamento em PARTOS e MOLESTIAS DE SENHORAS, na Faculdade de Medicina de Paris.

RAIOS X

Diatermia em Ondas Curtas e ultra-Curtas Raios U, Violeta e Infra-Vermelhos

Tratamento moderno da Tuberculose Pulmonar

Pneumo-torax Artificial, com controle radiologico-Electricidade Medica

CONSULTORIO: Rua Felippe Schmidt, 18, das 8 ás 12 horas e das 14 ás 17 horas. Tel. 1478

RESIDENCIA: Rua Nereu Ramos, 26 - Tel. 1450

Mussi Dib Mussi

e

Martha Daux Mussi

participam aos parentes e pessoas amigas o nascimento de sua filhinha ELISABETH.

Florianopolis, 24-4-938.

197 10V—9

Bar-Restaurante ELITE

Praça 15 de Novembro esquina Tiradentes

O ELITE continúa vendendo o seu «Churrasco Curitibano» ao mesmo preço, e offerece todos os dias pratos especiais e variados. Maximo asseio.

EXCLUSIVAMENTE FAMILIAR

194 15v 9

ADVOGADO

J. Bayer Filho

Rua Trajano, 11 (Esquina F. Schmidt) Florianopolis

Telephones:

Escriptorio — 1.172

Residencia — 1.686

58 P

LLOYD BRASILEIRO

Patrimonio Nacional

LINHA RECIFE /PORTO ALEGRE

Servida pelos paquetes Comte. Capella, Comte. Alcidio, Annibal Benevolo

LINHA PENEDO / LAGUNA

Servida pelos paquetes Murtinho e Miranda

LINHA RIO / LAGUNA

Servida pelo paquete Aspirante Nascimento

VAPORES ESPERADOS DO NORTE:

COMMANDANTE CAPELLA

Chegará no dia 8 de Maio vindouro, saindo no mesmo dia para Rio Grande, Pelotas e Porto Alegre.

Pedimos a attenção dos srs. embarcadores para o facto de ser cobrado frete de cargueiro em todos os vapores que escalam o porto de Florianopolis.

AGENCIA EM FLORIANOPOLIS — Rua João Pinto n° 9 PHONE 1.007

ARMAZEM — CAIS BADARÓ N. 12 — Phone 1.338

H. C. da Costa AGENTE

Acervo: Biblioteca Pública de Santa Catarina

O Estado

Diario Vespertino

Redacção e Officinas á rua João Pinto n. 13

Tel. 1022—Cx. postal 139

ASSIGNATURAS

Na Capital:

Anno	40$000
Semestre	22$000
Trimestre	12$000
Mês	4$000
Numero avulso	$200

No Interior:

Anno	45$000
Semestre	25$000
Trimestre	15$000

Annuncios mediante contracto

Os originais, mesmo não publicados, não serão devolvidos.

A direcção não se responsabilisa pelos conceitos emittidos nos artigos assignados

Sem o esplendor da antiga côrte

CASTELLO DE DOORN, (U. P.) — A residencia do ex-kaiser, mais uma vez, representa uma pallida scena do antigo esplendor da côrte alemã em consequencia do casamento religioso, segundo o rito protestante, do principe Luis Ferdinando com a grã-duquesa Kira, da Russia. O joven casal chegou ontem a Doorn, acompanhado de numerosos parentes e amigos das casas de Hohenzollern e dos Romanoff, inclusive o grão-duque Cyrillo, «tsar de todas as Russias», pae da actual princesa Kira.

A celebração do casamento será realizada hoje, devendo o antigo imperador alemão servir de testemunha á união das duas casas, união essa que foi o seu sonho constante quando procurava tornar a Russia sua alliada contra os países da Europa occidental.

—

DOORN, (U. P.) — A grãduqueza Kira e o principe Luis Ferdinando receberam innumeros presentes de nupcias, inclusive um collar de diamantes, offerecido pelo ex kaiser; um salva de prata offerecida pela ex-imperatriz Herminia; um bracelete com diamantes, offerecido pelo ex-kronpinz da Alemanha; tres bellas salvas de prata, trabalhadas a mão, offerecidas pela princesa Juliana. A princesa Juliana enviou ainda uma corbeille de flores á grã-duqueza Kira, que foi sua dama de honor quando a herdeira do throno da Hollanda se casou, em Janeiro do anno passado.

Dr. Augusto de Paula

Medico e parteiro

Operações

CONSULTORIO

Rua João Pinto, 15

Consultas das 2 ás 4 hs.

Tel. 1596

Residencia: Visconde Ouro Preto, 42 — Tel. 1555

Dr. ARMINIO TAVARES

Especialista

OUVIDOS-NARIZ-GARGANTA-PESCOÇO-CABEÇA

CONSULTORIO

Rua João Pinto, 7-Sob.

Tel. 1 456

AUSENTE

Tel.—1517

A' procura do vapor «Magallanes»

SANTIAGO DO CHILE, 4 (U. P.) — O vapor «Tarapaca» está á procura do vapor «Magallanes» desapparecido durante a noite de primeiro para dois de Maio.

A última indicação de posição irradiada pelo «Magallanes» foi transmittida ás 19 horas e 30 minutos de primeiro de Maio e indicava: Latitude 43,36 de sul e longitude oeste 73,17.

O vapor «Magallanes» tinha 1875 toneladas e foi construido em Glasglow no anno de 1909.

A EX-IMPERATRIZ DA ETHIOPIA EM ALEXANDRIA

LONDRES, 4 — O correspondente da Agência Reuter em Alexandria informa que a imperatriz da Ethiopia chegou ontem áquella cidade procedente da Palestina. A imperatriz, a quem acompanham a princesa Faklia e mais sete pessoas da sua comitiva, pretende passar alguns dias no Egypto antes de embarcar para a Inglaterra. A imperatriz recusou-se a conceder qualquer entrevista allegando sentir-se ainda profundamente affligida pela catastrophe de que foi objecto o seu país.

Carlos Hœpcke S.A.

Matriz: FLORIANOPOLIS

Filiais em: Blumenau, Cruzeiro do Sul, Lages, Laguna e S. Francisco—Mostruario em Tubarão

REFRIGERADORES ELECTRICOS

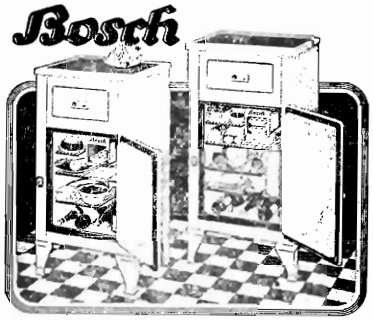

Vendas em prestações—Garantia de 4 annos

Dois modelos (de 90 e de 120 litros)

ambos de uma economia surprehendente, pois, em 24 horas consomem menos energia electrica do que um ferro de engommar em 2 horas de serviço.

Mantemos em depósito todas as peças sobresalentes e mesmo mecanismos completos.

Em casos de desarranjos os proprietarios serão attendidos immediatamente, sem necessidade de aguardarem a vinda de peças ou devolverem os refrigeradores para serem consertados em São Paulo ou no Rio de Janeiro.

Dr. Bulcão Vianna

—o—

Consultorio á Rua João Pinto n. 18 (sobrado). Consultas da 1 ás 3 horas da tarde. Aos pobres — Consultas no Hospital de Caridade. ás 8 horas da manhã.

Confortavel Casa

Vende-se ou arrenda-se uma confortavel casa situada á rua Felippe Schmidt n° 135, ao lado da Fábrica de Bordados. Tratar com o proprietario, na mesma.

210 30v—2

Rêde para descanso,

v s. encontrará lindos. e confortaveis modelos, pelos menores preços na CA A BEIRAO, rua Tiradentes. 3.

161) 30 V.—26

Perfumarias, Brinquedos, Ferros, fogareiros, lampadas, louças, aluminio, apparelhos de jantar, café e chá só na MISCELLANEA Traja no, 8.

Empresa Nacional de Navegação HOEPCKE

Transporte rapido de passageiros e cargas com os paquetes CARL HOEPCKE, ANNA e MAX

Saídas mensais de seus vapores do porto de Florianopolis

Linha Florianopolis-Rio de Janeiro, escalando por Itajahy, S. Francisco e Santos	Linha Florianopolis Laguna
Paquete *Carl Hœpcke*, dia 1° Paquete *Anna*, dia 8 Paquete *Carl Hœpcke*, dia 16 Paquete *Anna*, dia 23 Saídas á 1 hora da madrugada	Paquete *Max* dias: 2, 12, 17 e 27 Saídas: ás 21 horas
Embarque dos srs. passageiros até ás 22 horas das vesperas das saídas.	

Aviso — Todo o movimento de passageiros e cargas é feito pelo trapiche á RITA MARIA.

PASSAGENS: Serão attendidas mediante apresentação de attestado de vaccina. E' expressamente prohibida a acquisição de passagens a bordo.

ORDENS DE EMBARQUES: Para a linha de Florianopolis-Rio serão attendidas até ás 12 horas da vespera da saída dos vapores «Carl Hœpcke» e «Anna». Para a linha Florianopolis—Laguna, até ás 12 horas do dia da saída do vapor «Max».

Para mais informações com os proprietarios

CARLOS HOEPCKE S.A.

á rua Conselheiro Mafra n. 20

1 P.

Loteria do Estado de S. Catharina

QUINTA--FEIRA

5 DE MAIO

Não ha FERIDA que resista

ao uso da

CALENDULA CONCRETA

a melhor pomada para feridas, queimaduras e ulceras antigas

Não confundir com a pomada commum de Calendula. Exijam CALENDULA CONCRETA em todas as pharmacias.

Depositario nesta capital: PHARM. STO. AGOSTINHO Rua Conselheiro Mafra—16

AGRADECIMENTO

Ottilia Dutra, ainda com o coração pungido pela tragica morte da sua filhinha DUSEMAR DUTRA, vem por este meio agradecer a todos os que a acompanharam nesse triste lance, com especialidade ás suas bondosas camaradas e amiguinhas das officinas da Livraria Alberto Entres que, com piedoso desvêlo, não se desinteressaram do estado da inesquecivel extincta e a acompanharam até sua última morada.

209) 3 v. — 3

Bello terreno

plano, com 1.300 m2., á venda, na Praia do Müller.

Informações:

LIVRARIA CATHARINENSE

Rua C. Mafra — 6

185 15 V—15

DR. DIOLAR MUGLMANN

Com prática nos hospitais europeus

CLINICA MEDICA EM GERAL

Consultas das 10 ás 12 e das 16 ás 18 horas

INSTITUTO DE ELETROCARDIOGRAPHIA CLINICA

Curso de aperfeiçoamento em doenças do coração (diagnostico preciso das molestias cardiacas por traçados electricos)

CLINICA DE CRIANÇAS, DOENÇAS DO SYSTEMA NERVOSO

GABINETE DE ELECTROTERAPIA

Ondas curtas, Raios ultra-violetas, Raios infra-vermelhos e Electricidade medica

Laboratorios de Microscopia e Análises Clinicas

Exames de sangue para diagnostico da syphilis (reacções de Wassermann, de Hecht Tzu, Kahn e Sachs Georgi) Diagnostico do impaludismo, Dosagem de urea do sangue, etc. Exame de urina (reacções de Aschheim Zondek, para diagnostico precoce da gravidez). Exames de pus, escarro, liquido raquidiano e quaisquer pesquisas para elucidação de diagnosticos.

Fern. Machado, 6

Telephone 1.196

FLORIANOPOLIS

Acervo: Biblioteca Pública de Santa Catarina

O ESTADO Daqui e de fóra

Uma cruz anti-christã

CASTEL GANDOLFO, 6. (U. P.) —Em allocução dirigida a 500 novos casais que foram receber a benção pontificia, o papa Pio XI deplorou o apparecimento em Roma das bandeiras com a cruz swastika.

O santo padre relembrou que no dia 3 foi celebrada a festividade da Santa Cruz e declarou que os recem-casados mereciam a benção papal porque «tão tristes coisas, tristes e muito tristes, estão acontecendo perto e longe de nós».

Pio XI accresceutou: «Certamente, entre essas tristes coisas, no dia da festa da cruz de Christo, está o apparecimento de outra cruz, que, certo, não é aquella que Christo desejou fôsse plantada em Roma. Nós vô-lo declaramos, para que comprehendais a necessidade de rezar e rezar muito para obter a mercê do Todo Poderoso em toda a sua misericordia».

HOTEL GLORIA

O actual proprietario, tendo que se retirar desta capital, traspassa o contracto de sub-locação.

Os interessados serão attendidos diariamente, das 10 ás 12 horas.

214 2 V

Mês do cinema brasileiro

Rio, 6 — A associação Cinematographica dos Productores Brasileiros, como tem feito em annos anteriores, iniciou no dia 3 a série de exhibições especiais conferências, irradiações, visitas, etc., com que festejará o Mês do cinema Brasileiro".

No proximo dia 11 deverão ser assignadas pelo prefeito as instrucções para execução do art. 7. o do decreto n. 179. de 3 de Fevereiro de 1937, que estabelece premios annuais aos melhores filmes brasileiros e aos technicos que os executarem.

Diversões

CINE ROYAL. — A's 19 e 20,30 horas, «Assassino sem culpa».

CINE ODEON. — A's 19,30 horas, «O homem que eu quero».

CINE REX. — A's 19,30 horas, «Couraçado Emden».

CHAPEUS

A proprietaria da chapelaria "Chic" á Praça 15 de Novembro n. 11, avisa as distinctas familias de Florianopolis que seguiu para o Rio de Janeiro, de onde espera trazer os ultimos modelos de chapeus proprios para a estação

Domingas R. Brüggemann

212 10V—2

Censo de funccionarios publicos

Rio, 6 — A commissão encarregada de organizar o Instituto de Previdencia e Assistencia aos Servidores do Estado está estudando as bases para um levantamento do censo dos funccionarios publicos, inclusive os extra-numerarios. Este trabalho deverá ser iniciado dentro de dois meses, afim de ficar concluido no prazo estabelecido.

CASSIO MEDEIROS

Recebemos a seguinte cartacircular:

«Blumenau, 30-5-38.

Prezados snrs.

Por haver verificado um engano nos assentamentos civis de meu nome, resolvi cancellar a firma que negociava sob o nome JOSE MEDEIROS, para dar lugar a nova firma, que girará sob meu nome CASSIO MEDEIROS, de acôrdo com a realidade dos assentamentos do registo civil.

Sem outro particular, solicitando anotarem minha assignatura, firmo-me com estima e devida consideração, attenciosamente, (a) Cassio Medeiros».

Gratos pela communicação.

Loteria do Estado

Resultado dos premios maiores, da extracção de quinta-feira, 5 do corrente:

3173,	com	50:000$000
13713,	«	4:000$000
10871,	«	2:000$000
7227,	«	1:000$000
19379,	«	1:000$000
5640,	«	500$000
10276,	«	500$000
12967,	«	500$000
15429,	«	500$000

Todos os números acima sabe-se terem sido adquiridos por pessoas residentes na cidade do Rio de Janeiro.

Para o «metro»

Rio, 6—Em exposição de motivos enviada ao presidente da República, o ministro Mendonça Lima solicitou a abertura do crédito de 500 contos destinados á sondagem dos pontos da cidade por onde deverá passar o «metro». Para esse fim, o mesmo titular designou a commissão que deverá proceder quanto antes ás respectivas sondagens.

MIGUEL MANDALIS e ESTHER MANDALIS

participam a seus parentes e pessoas de sua amizade o nascimento de seu primogenito JORGE

Fpolis., 4-5-1938

215 5V.—2

A RECEITA ROYAL DA SEMANA...

BOLO MACIO DE Laranja

2 chic. farinha de trigo; 4 colh. (chá) ROYAL; 1/2 colh. (chá) sal; 4 colh. (sopa) banha de côco; 1 ovo; 1/2 chic. leite; 4 laranjas grandes.

Peneire juntos os ingredientes secos. Junte a banha, misturando bem, com um garfo. Ao ovo ligeiramente batido, addicione leite e complete a massa. Divida ao meio e de cada metade faça uma rodella. Colloque-as em fôrma grande e funda, uma sobre a outra, untando o entremeio e a parte de cima, com manteiga. Fórno regular, cerca de 25 minutos. Depoque as bandas. Tire os gomos das laranjas inteiros e devidamente desprovidos de pellicula e de sementes. Disponha-os no entremeio e por cima da tampa. Pulverize fartamente com assucar.

— diz D. Maria Silveira

Ha uma verdadeira satisfação artistica em crear coisas que provocam admiração. E essa justa alegria, poderá ter, facilmente, utilizando o Fermento Royal e o Livro de Receitas Royal. O successo é seguro, porque os dois fazem uma combinação incomparavel. Peça, gratis, um receituario: escreva a D. Maria Silveira — Departamento 58AH - 1 2 — Caixa Postal 3215. Rio de Janeiro

FERMENTO EM PÓ ROYAL

NOVO CASO DE XIPHOPAGIA

RIO, 6 — Informam de Bello Horizonte que noticias procedentes de Rio Branco dizem ter nascido ali um par de xiphopagas, filhas de Rita Tormen Bolandini, casada com José Bolandini Os medicos verificaram que as duas crianças estavam ligadas fortemente pelo thorax e o ventre, nada havendo de anormal nas demais partes dos corpos.

Apesar de todos os cuidados da medicina as xiphopagas poucos dias tiveram de vida.

Caderneta perdida

Perdeu-se a caderneta nº. 11.680 da Caixa Economica.

Pede-se a pessoa que encontrar, entregá-la nesta redacção. 14 V

General Reguera

Alegreste, 5. Esteve nesta cidade o general Izaurro Reguera, commandante da Aviação Nacional, em serviço de inspecção, como o fez em outras localidades. S.s. partiu para Porto Alegre.

Vida Religiosa

Festa da Cruz

Realiza-se sabbado e domingo proximos, no Saco dos Limões, a festividade de Santa Cruz.

Sabbado, á noite, haverá novena, a qual se vem realizando aliás, desde segunda-feira desta semana. A's 22 horas, serão queimadas diversas peças de fogos de artificios em louvor á Santa Cruz.

Domingo, haverá missa ás 8 horas e outra cantada ás 10 horas, que será abrilhantada pelo Côro das alumnas do Collegio Sagrado Coração de Jesus.

Durante as festividades de sabbado e domingo, tocará a afinadissima banda musical «Amor á Arte».

Mãis Christãs! Agradecei a Deus a saúde de vossos filhos e a felicidade de vosso lar. Lembrai-vos, que no Sanatorio S. Vicente de Paulo em Campos do Jordão estão 56 crianças tuberculosas, pobres de ambos os sexos, que precisam de vosso auxilio. Enviai-lhes as vossas esmolas, concorrendo para minorar-lhes os soffrimentos. Endereço: Sanatorio S. Vicente de Paulo, Campos do Jordão.

Para o Maranhão

Por portaria do sr. director geral dos Correios e Telegraphos, foi tranferido para a Directoria Regional do Estado Maranhão, o sr. Alvaro H. Bonzon, 1º official da Directoria Regional deste Estado.

Perfumes Mauricéa

Chegou hoje a primeira remessa dos afamados perfumes «Mauricéa» (pó de arroz, loções, creme, brillantina, extractos, etc.,) de que são representantes nesta praça, os srs. Machado & Cia.

As casas vendedoras são «Miscellanea», «Cooperativa Catharinense»,«Salum», etc.

FELIZ NUDISTA!

Rio, 6. — No dia 19 de Março último, o Alemão Gergull, residente na rua Honorio Bicalho 25, foi preso pela policia por ter sido encontrado completamente despido nas proximidades de sua casa; e, autuado em flagrante, foi recolhido á Casa de Detenção.

Agora, o advogado José Zaroni obteve uma ordem de habeas corpus em favor do nudista alemão perante o juiz da setima vara criminal, sr. Tody Cardo Gusmão, que, em consideranda bem fundamentados, ordenou a liberdade de Gergull, por estar o mesmo soffrendo de constrangimento illegal e por não terem sido os autos remettidos ao juizo competente dentro do prazo legal.

PROFESSORA

Aceita alumnos das 2 ás 4 horas, e aos seguintes preços: 15$ — curso primario e 20$ — curso secundario. Tratar á rua Saldanha Marinho, 10.

15V-10

A Alemanha não pagou

NOVA YORK, 6 - O govêrno do «Reich» não effectuou até hoje o depósito dos fundos necessarios para o pagamento do «coupon» vencido a 1º de Maio dos «bonus» em dollares, 6 % da cidade de Vienna. Tambem não foram depositados fundos para o pagamento do «coupon» dos bonus da Companhia Hydro-Electrica do Tyrol. Em consequencia disso nenhum pagamento foi feito pelos respectivos bancos.

O «coupon» 8 % dos bonus da cidade de Gratz foi todo pago regularmente porque os fundos necessarios tinham sido depositados pelo govêrno austriaco antes da annexação da Austria á Alemanha.

VIDA SOCIAL

Anniversarios

Decorre, hoje, o anniversario natalicio da exma. sra. d. Celeste Lopes Mafra, espôsa do sr. Agapito Mafra, activo commissario de policia.

— Faz annos, hoje, a sra. d. Laura Silva Linhares, espôsa do sr. José Linhares.

— Srita. MARIA DA LUZ — A gentilissima srita. Maria da Luz, filha do nosso prezado patricio sr. Victorio Zanetti, gerente da filial da Cia. Sousa Cruz, vê hoje passar, festivamente, a data do seu natalicio.

— Festeja, hoje, o seu natalicio a interessante menina Suely de Andrade Veiga, pupilla do sr. Manoel F. Coelho, commerciante nesta praça. A' tarde a anniversariante offerecerá ás suas amiguinhas u'a mesa de docês e gozozas.

Senhor: Adolpho Chierighini.

Jovens: Newton Nocetti e Jorge Atherino.

Casamentos

Consorciou-se no dia 30 do mês de Abril findo, nesta capital, á rua Conselheiro Mafra, 95, o nosso estimado conterraneo sr. Walter Pinho, do Serviço de Estatistica do Municipio do Tubarão, annexo á secretaria da Prefeitura daquelle municipio, com a gentil senhorinha Olga Tzellikis, filha do saudoso sr. Nicolau Tzellikis.

Por parte da noiva, serviram como padrinhos, no civil, o sr. Luís Sampaio Corrêa e exma. sra., e no religioso, o sr. Euripedes Lopes e exma. sra.; por parte do noivo, no civil, o sr. cel. Marcolino Cabral e exma. sra., e no religioso, o sr. Milton Leite da Costa e senhorinha Sulamita Dutra.

Nascimentos

O lar do casal Miguel e Esther Mandalis encheu-se de alegria, no dia 4, pelo advento do seu primogenito, que recebeu o nome de Jorge.

Viajantes

Acompanhado de s. exma. espôsa, regressou de Bello Horizonte, onde fôra rivalidar seu diploma de pharmaceutico, o sr. Raulino Horn Ferro.

— Passageiros que seguiram pela Viação Cruzeiro Ltda.: Antonio José Dias, Maria Campos, Helelvino Brito, Antonieta Correia, Alfredo Machado, Luiz Damasceno, Michel Fatuche e José Oliveira.

Enfermos

Está enferma, sob cuidados médicos, a exma. sra. d. Maria Alves Nocetti, genitora dos nossos estimados conterraneos srs. Mario e Nilo Nocetti.

Desappareceu

Na manhã de 22 de Abril findo, desappareceu das immediações do pharol de Santa Martha, onde se achava pescando, o infeliz moço José Rosa, que ali exercia o cargo de pharoleiro.

Foi promovido

RIO, 5. — Na pasta da Guerra, o sr. presidente da República assignou decreto, promovendo a capitão o 1º. tenente Hoche Pedra Pires.

Vida Esportiva

FIGUEIRENSE X ATHLETICO

A attracção principal da rodada de domingo proximo, no campeonato da cidade, será constituida pela partida de que participarão como adversarios as valorosas equipes do Figueirense e do Athletico.

Espera-se uma batalha de grandes proporções. Pelo menos o preparo dos dois contendores e o seu estado physico são optimos, accrescentando que todos estão animados pela conquista da victória. Aliás, é conveniente dizer que nas duas equipes apparecem elementos de valor, todos muito conhecidos do nosso público e sempre muito applaudidos pelas suas intervenções.

O público, como se verifica, está ansioso pelo confronto, plenamente convencido de que poderá assistir a uma partida vivamente disputada, repleta de lances empolgantes, entregando-se a uma luta sem tregua os dois quadros de classe.

A pelêja de domingo, quando para mais não seja, servirá para indicar de maneira positiva as possibilidades dos tricolores e alvi-negros para os compromissos futuros.

A equipe do Athletico depois de atravessar uma phase de grande decadencia, entrou agora a figurar como um dos melhores esquadrões da capital. Sua defesa é composta de optimos elementos, salientado-se o trio final, onde Mattos é a figura principal.

Quanto ao «five» atacante já não podemos dizer o mesmo, pois nelle apparece sómente Secura e o ponto fraco do ataque é a ponta esquerda, pois o jogador Toureiro ainda não se convenceu.

Já dá equipe alvi-negra, não podemos dizer o mesmo. Suas últimas exhibições não têm correspondido á expectativa e seu team está sentindo falta de um meia-direita, pois, com a saida de Paraná, o poderio offensivo deminuiu 50%, e ainda está faltando na offensiva alvi-negra um centro-avante capaz de brilhar entre os seus companheiros. Mas agora com a acquisição de Xavier, o elemento que substitui a Paraná e com a volta de Ivo para o commando do ataque, a linha dianteira do campeão da cidade está bem melhor, pois todos os componentes jogam com ardor e com grande visão do goal.

Desta fórma teremos para domingo uma grande partida, e, ainda mais, tratando-se de um jôgo de campeonato, os dois pontinhos da tabella serão disputados palmo a palmo. NÉO

Collegio Sto. Antonio

Rio, 6—Foi assignado decreto, na pasta da Educação, concedendo inspecção permanente ao «Collegio de Santo Antonio», em Blumenau.

Requerem inspecção

Sabemos haverem requerido inspecção de saúde, para o fim de aposentadoria, os srs. Rodolpho Formiga e José Bricio Guilhon, antigos funccionarios da Directoria Regional dos Correios e Telegraphos deste Estado.

Exijam o Sabão

"VIRGEM ESPECIALIDADE"

DE WETZEL & CIA.--JOINVILLE (Marca registrada)

O IDEAL PARA COSINHA, LAVANDERIA E LAVADEIRA

INDUSTRIA NACIONAL DE WETZEL & Cº JOINVILLE — SABÃO VIRGEM ESPECIALIDADE

Acervo: Biblioteca Pública de Santa Catarina