200 REIS

O ESTADO

ANNO XVII — FLORIANOPOLIS — Quarta-feira, 27 de Abril de 1932 — N. 1871

Bibliotheca Publica 5-2-1932

Grave desastre de aviação

O avião em que viajava o ministro da Viação capotou; s. exa. saiu gravemente ferido; o interventor da Parahyba e o engenheiro Lima Campos morreram no desastre

Rio 27—Communicam da Bahia que o Avião em que viajava o ministro José Americo capotou. Do acidente resultaram ficarem feridos os senhores José Americo, Antenor Navarro, interventor na Parahyba, e Lima, Campos, inspector das sêcas. Os feridos foram recolhidos a um sanatario daquella capital.

—:xx:—

Bahia, 27 — O avião em que o commandante Dante de Mattos trazia o sr. José Americo, o sr. Antenor Navarro e o sr. Lima Campos, capotou ao amerissar no porto dos Tainheiros, nesta capital. O accidente teve logar em consequencia de uma falsa manobra a que foi obrigado o piloto para evitar ir de encontro a um barco que surgira inesperadamente na linha do avião. O sr. José Americo foi recolhido ao Sanatorio Manoel Victorino. Pessoas que presenciaram a scena affirmam que o piloto manobrou com a sua conhecida pericia e sangue frio, sem o que o desastre teria maiores proporções.

—:xx:—

Rio, 27 — O hydro avião da Marinha em que o ministro José Americo, ao amerissar na Bahia, capotou, ficando levemente feridos o titular da pasta da pasta da Viação e o commandante Dante de Mattos. As primeiras noticias dizem ter desapparecido o interventor da parahyba, Antenor Navarro e o engenheiro Lima Campos.

Rio, 27—As ultimas noticias recebidas sobre o desastre occorrido com o hydro avião em que viajava o ministro José Americo dizem que o accidente occorreu no porto da Tainha, por occasião da amerissagem. Afim de evitar a collisão do apparelho com um navio tanque que ali se encontrava, o seu piloto fez uma rapida manobra, que fez o avião capotar, destroçando-se. O engenheiro Lima Campos e o interventor Antenor Navarro morreram no desastre, já tendo sido encontrados os cadaveres do interventor e do telegraphista de bordo. O ministro José Americo ficou ferido numa perna, sendo internado no Hospital Manoel Victorino.

Rio, 27.—O sr. Getulio Vargas recebeu do sr. Juracy Magalhães o seguinte telegramma dando detalhes sôbre o lamentavel desastre soffrido pelo avião em que viajava o o ministro José Americo: «Por occasião da amerissagem o avião em que viajava o ministro José Americo capotou devido a escuridão. José Americo, Dante de Mattos e Nelson Lustosa acham-se feridos porém sem gravidade e já foram medicados. Acham se tambem feridos o 2º. piloto Tenant, o mecanico Pilzato e o auxiliar de motorista Pedro Gois. Todos porém estão passando bem. Foi encontrado o cadaver do telegraphista de bordo. Acham-se desappareceidos Antenor Navarro e Lima Campos, não havendo infelizmento esperanças de que se tenham salvo. O estado geral do ministro é bom. Contristado envio abraços».

Rio, 27.—No seu segundo despacho ao sr. Getulio Vargas o interventor Juracy Magalhães dá os seguintes esclarecimentos: O resultado do exame médico procedido no ministro José Americo dá o seguinte resultado: escoriações no nivel da região parietal esquerda, contusão no torax abdominal esquerdo. Estado geral animador. Ha lesões no femur direito cuja natureza será verificada pela radiographia. Temperatura—36,8. Pulso—110.

Rio, 27.—O sr. Getulio Vargas acaba de receber um telegramma do sr. Juracy Magalhães nos seguintes termos: «Foi encontrado o cadaver de Antenor Navarro».

As futuras actividades do Club 3 de Outubro do Rio Grande do Sul

Porto Alegre, 26.—O «Estado do Rio Grande» publica o seguinte telegramma do seu correspondente em São Leopoldo:

«Em encontro casual que tivemos com destacado membro do Club 3 de Outubro do Rio de Janeiro, que aqui esteve tratando da fundação de uma filial daquella facção politica, ouvimos interessantes declarações sôbre finalidades do Club 3 de Outubro riograndense, as quaes são absolutamente diversas das do Club 3 de Outubro do Rio de Janeiro. Elles exigem a constitucionalização immediata, ainda mais rapidamente que os partidos riograndenses, que nem siquer ainda elaboraram um projecto de Constituição, emquanto que o Club 3 de Outubro de Porto Alegre já tem o seu projecto elaborado».

O ruidoso caso do Morro de Santo Antonio

Rio, 27. — Teve, ontem, seu epilogo o ruidoso caso da venda do Morro de Santo Antonio. O sr. Getulio Vargas, dando, em ultima instancia, decisão sobre o assumpto que prendeu, por muitos dias, a attenção da cidade, determinou que o interventor do Districto Federal torne sem effeito a escriptura lavrada em Agosto de 1931, de venda dos terrenos da alludida collina, por 33 mil contos.

Agua Ingleza WERNECK
tonifica e faz engordar.

Tribunal do Jury

Será, amanhã, realizada, ás 13 horas, a 2a. sessão do Tribunal do Jury, sob a presidencia do sr. dr. Miletes Tavares, juiz de Direito da 2a. Vara da Comarca da capital.

O MOMENTO

O povo catharinense continúa ignorando o nome a que deverá em breve dar o tratamento de «excellencia», que cabe ao successor do sr. general Assis Brasil, que saiu daqui com outro titulo por accrescimo: — o de «cidadão catharinense». Ainda não é conhecido «o enviado», que terá de occupar o posto de delegado do govêrno provisorio e de quem, é certo, — e é justo — se esperam surpresas para estes doze mezes que nos separam ainda da Constituinte. . .

Não duvidamos, porêm, de que por trás dos bastidores já se estejam ensaiando scenas, em que figuram já os legitimos interpretes da formidavel peça a ser prêgada á autonomia do nosso Estado. As fôrças politicas já se aprestam para as saudações do estilo e «o enviado», certamente, já prepara um lindo programma para cuja execução não prescinde da collaboração de todos os partidos e de todas as classes, inclusive da imprensa.

Não será mais, já agora, tempo de influir na escolha do successor do sr. general Ptolomeu. Contudo, nenhuma classe ou partido devêra ser ouvido antes que o fôssem as classes productoras e conservadoras. Si a politica tem as suas razões que convém respeitar, não as têm menores as classes conservadoras, — o commercio, a indústria, o operariado, — classes essas a que absolutamente não se poderá alheiar nenhum govêrno discricionario, que, si quiser preencher a sua missão administrativa, não se deve cingir a ouvir os partidos politicos — os quais nem sempre representam os interesses immediatos das classes contribuintes — mas auscultar tambem directamente, para perfeito juizo de causas, as classes destituidas de representação legitima junto dos poderes dictatoriais. E, entretanto, não nos consta que essas classes, — cujos direitos foram, até certo ponto, respeitados no Codigo dos Interventores para a escolha do Conselho Consultivo do Estado — tenham sido ouvidos, como o têm sido os partidos politicos, que mantêm representantes na séde dos conchavos.

Os lares de tratamento, cheios de bom senso, paz e harmonia, têm o seu telephone automatico.

Ira' o sr. Morais Barros para a interventoria paulista?

Rio 27— Ha quem affirme que o sr. Pedro Toledo não voltará a assumir a interventoria de S. Paulo, sendo substituido por um representante da frente unica paulista, talvez o sr. Morais Barros.

Falando aos jornalistas o sr. Pedro Toledo recusou-se a confirmar ou desmentir semelhante versão, limitando-se a declarar: "Não sei de nada, hoje não me avistei ainda com nenhum procer".

UMA COBRA MORTA NA COZINHA DUMA CASA DO LARGO 13 DE MAIO

A' nossa redação veio, hoje, um cavalheiro, residente no Largo 13 de Maio, nesta capital, e que nos mostrou uma cobra coral morta na cozinha de sua casa.

Segundo nos disse o cavalheiro, não é a primeira vez que ali occorre facto dessa natureza.

A sua familia é composta de senhora e diversos filhos menores, um dos quais apenas com um anno de idade, ameaçados todos por tão perigoso reptil.

Ao mesmo perigo ficam expostas as familias residentes em todas as casas que, naquelle largo, têm fundos para o morro, onde começa o mattagal.

A proposito, não é demais referir o que ha dias noticiámos sôbre um ninho de cobras descoberto em pleno leito da avenida Rio Branco, no trecho entre as ruas Nereu Ramos e Esteves Junir.

E até hoje não houve uma enxada bemfeitora que passasse por ali...

Rouquidão — Tosse? tome
PEITORAL CEREJA DR. AYER

Faculdade de Direito

Para os exames vestibulares, que se iniciarão hoje, á noite, ficou ontem combinado o seguinte horario entre os professores que compoem a banda respectiva.

Hoje, ás 19 horas, prova escripta de latim; ás 20 horas, prova escripta de geographia.

Amanhã, ás 19 horas, prova escripta de logica e psychologia; ás 20 horas, prova escripta de litteratura.

Sexta-feira, ás 19 horas, prova escripta de hygiene; ás 20 horas, prova oral de hygiene.

Sabbado, ás 9 horas, prova oral das demais materias (primeira turma); ás 19 horas, a mesma prova para a segunda turma.

Segunda feira (2 de maio) realizar-se-á a matricula geral para o primeiro anno, cujas aulas se iniciarão, impreterivelmente, no dia seguinte.

Os srs. drs. Euclydes Mesquita, docente livre, e Arthur Ferreira da Costa, e advogado Accacio Moreira offereceram, cada um, 50$000 para a constituição do patrimonio da Faculdade.

O sr. dr. Heitor Blum offereceu 21 volumes de obras todas sobre Direito.

O sr. João Gonçalves offereceu diversos numeros da *Revista de Seguros*, que se publica no Rio de Janeiro.

O Gabinete Typographico Brasil offereceu 20 *blocks* para notas de aula, afim de serem distribuidos aos alumnos do 1º anno.

Pormenores de uma barbara scena de sangue

Recife, 26. — Sómente agora, por informações de pessoas chegadas de Quipapá, conhecemos os pormenores da barbara scena de sangue occorrida em S. Benedicto, povoado daquelle municipio. Casados ha pouco tempo residiam ali Francisco Mesquita e sua mulher, cuja vida de relativo conforto dava logar a que se suppuzessem fossem elles ricos.

Uma circumstancia concorria para dar certo fundamento á versão: é que Francisco Mesquita e sua mulher tinham sido os herdeiros de um velho proprietario, tido nas circumvizinhanças como homem abastado.

Com a morte do velho dizia-se que o casal Mesquita havia entrado na posse de grande fortuna. Quando ouvia, as pessoas mais intimas, referencias dessa natureza, Francisco Mesquita ria e obtemperava:

—Toda a fortuna de que fomos herdeiros unicos consistiu de quatrocentos mil réis de moedas de prata do Imperio. Nada mais.

As suas palavras, porêm, se entre os amigos eram recebidas sinceramente, não o eram, todavia, para a maioria, que continuava a ter Mesquita e sua mulher como pessoas de dinheiro.

A verdade é que, pela madrugada de uma quinta-feira, o casal fôra covarde e barbaramente assassinado. O delicto revestiu os caracteristicos da mais requintada hediondez. A senhora Mesquita, que estava em estado interessante, recebera profunda punhalada no ventre por cuja ferida saia uma mãozinha de féto. A bocca apresentava-se rasgada de lado a lado, denunciando a perversidade dos deliquentes que, antes de arrancarem a vida ao casal Mesquita, inflingiram-lhe toda a sorte de martyrios. O sr. Francisco Mesquita, além das perfurações apresentadas no rosto, tinha o corpo varado por vinte e duas punhaladas. Esses traços de inominavel barbaridade dão idéa dos mãos instinctos dos assassinos, que não se quizeram limitar ao assassinio, porque trucidaram quanto puderam as pobres victimas. O casal Mesquita era muito querido em S. Benedicto, onde a consternação produzida pelo attentado deixou a população estupefacta.

O inquerito aberto para a descoberta desse barbaro crime não deu até agora nenhum resultado. Sabe-se, no entanto, que vêm circulando em Quipapá varias moedas de prata do Imperio, algumas das quais trazem manchas de sangue. A policia, porém, tem desprezado esses indicios.

SEMENTES NOVAS de FLORES E HORTALIÇAS
Garantidas
TABOLEIRO N. 21
Mercado Publico
213) 15v.— 5

Quem perdeu?

Foram, hoje, entregues á gerencia deste diario duas chaves encontradas no Jardim Oliveira Bello.

A interventoria catharinense

Rio, 26.—O «Correio da Manhã» publica hoje a seguinte nota:

«O que occorre presentemente com a interventoria de Santa Catharina é uma coisa incrivel. De acôrdo com as idéas sustentadas pelos politicos riograndenses em relação aos outros Estados, o govêrno de Santa Catharina deveria ser exercido por um civil nascido no seu territorio. Mas como convem aos interesses dos partidos gauchos, ora alliados, a retenção do govêrno daquella unidade fedderativa, estabelece-se uma excepção muito intencional que já não illude ninguem.

Cogita-se da substituição do sr. Ptolomeu Assis Brasil por um outro riograndense, sob o fundamento de que não ha um catharinense com a necessaria isenção para governar a sua terra.

Os candidatos indicados não têm ligações, nem conhecem as necessidades de Santa Catharina. Conhecem apenas, de passagem, a capital, o que não basta para quem quer conscientemente desempenhar altas funcções administrativas.

Mas esse argumento não prevalece em relação á nova comarca constituida, ao norte do Rio Grande do Sul, para gaudio o desafogo dos partidos gauchos».

Duas divisões da esquadra partirão do Rio

Rio, 26. — O ministro da Marinha determinou a saida de duas divisões da esquadra, para exercicios. Uma irá para o sul e outra para o norte da Republica.

A divisão que se dirigirá para o sul será composta pelos *scout* «Rio Grande do Sul» e pelos *destroyers* «Piauhy» e «Matto Grosso». Commanda essa divisão o capitão de mar e guerra Luiz Pereira Pinto Galvão.

A divisão que segue para o norte será constituida pelo *scout* «Bahia» contra-torpedeiros «Rio Grande do Norte» e «Parahyba», *tender* «Ceará» e submersivel «Humayta» e commandante dessa divisão será o capitão de mar e guerra Americo dos Reis.

Para o norte partirão egualmente, flotilhas da Aviação Naval.

O General Miguel Costa, communista?

S. Paulo, 27. — Causou aqui reprovação geral a affirmação do general Góes Monteiro de que o general Miguel Costa e seus amigos estão alliados a elementos communistas para perturbar a ordem publica em São Paulo.

O commandante da região militar accusa um camarada que foi seu amigo e a quem hoje procura fazer o maior mal possivel.

É voz geral que essa accusação de communismo se está tornando desacreditada, pois na entourage do general Góes Monteiro é habito chamar-se de communista todo aquelle que não lê pela mesma cartilha do chefe.

AVISO - A Drogaria e Pharmacia da Fé e suas filiaes

Avisam aos seus distinctos e leaes favorecedores que as vendas á vista têm abatimento nos preços.

N. B.—Nas Pharmacias da Fé, as formulas medicas são caprichosamente preparadas, empregando-se exclusivamente agua distillada, como geralmente são aviadas em toda parte.

21) RUA TRAJANO, 8.---RUA CONSELHEIRO MAFRA, 72--- RUA BOCAYUVA, 95.---FLORIANOPOLIS. 60v.—53

Acervo: Biblioteca Pública de Santa Catarina

O Luetyl na Marinha

"Certifico que, da informação prestada a esta directoria pelo sr. capitão de fragata dr. Henrique Imbassahy, chefe da Clinica Medica deste Hospital relativamente ao preparado "LUETYL", consta o seguinte: Hospital Central da Marinha, 1 de dezembro de 1916, — sr capitão de mar e guerra medico, dr director deste Hospital — Cumpre-me informar-vos, conforme vossas ordens, que prescrevi, e mandei prescrever em doentes de minha enfermaria e outras enfermarias superintendidas pela chefia da Clinica Medica o licor vegetal biodado "LUETYL", e que satisfactorios foram os resultados colhidos contra as manifestações syphiliticas, mormente nas localisações para a pelle. Outrosim, que esse preparado é bem combinado, de paladar agradavel, proficuo e queos doentes ingerem-no sem relutancia, notando-se augmento de peso e bem estar.

Saude e fraternidade — (Assignado) dr. Henrique Imbassahy, chefe de Clinica Medica. E por ser verdade mandou o sr. capitão de mar e guerra medico, dr. director, passar a presente certidão que vae por mim assignada e escripta.

Hospital Central da Marinha, Ilha das Cobras, Rio de Janeiro, 3 de dezembro de 1916 — Leonel Jaguaribe de Mattos, escrevente civil do Hospital Central da Marinha, (Sobre estampilha no valor de 3$000).

(Assignado) — dr. J. J. Calmon de A. Bulcão, director".

Quando as autoridadades dos corpos de saude do EXERCITO e MARINHA mandam experimentar OFFICIALMENTE um medicamento para SYPHILIS e resolvem adoptal-o nas FORÇAS ARMADAS, ninguem mais pode ter duvidas sobre o valor real desse remedio.

"O LUETYL" É O UNICO!

Dr. ABELARDO DU FONSECA
—Advogado—
Av. Herc. Luz 137—Tel. 1456

Impaludismo? Cura-se com «Apyral» WERNECK, em tubos e caixinhas.

MARCA REGISTRADA

IMPORTANTE

Phenix — (Phenix é o unico nome do legitimo emplastro). Exija na pharmacia o nome **Emplastro Phenix**, o mais antigo, o mais usado e o mais conhecido

Arados, grades e grades de discos
"RUD SACK"

Temos em stock todos os typos bem como quaesquer peças sobresalentes.

Desnatadeiras e Batedeiras
"DIABOLO"

Mechanismo de precisão — Rendimento maximo

Agentes geraes em Santa Catharina:
Carlos Hœpcke S. A. Florianopolis
Filiaes, Blumenau, S Francisco, Laguna e Lages.

PHARMACIA E DROGARIA
Santo Agostinho
Pharmaceutico--José Augusto de Faria
SANTA CATHARINA--FLORIANOPOLIS
Completo sortimento de drogas, productos chimicos e pharmaceuticos. Secção especial de perfumarias dos melhores fabricantes nacionaes e estrangeiros.

Aviam-se exacta e escrupulosamente as receitas medicas, sendo toda a manipulação feita com
Agua da Imperatriz
vindo d'ahi o resultado do effeito extraordinario dos medicamentos que são manipulados nesta pharmacia.

Não se fazem annuncios para vender barato, porém, a manipulação é garantida,
dando assim justo motivo aos Exmos. Snrs. medicos, de observarem os resultados satisfactorios dos medicamentos que aviamos para os seus clientes.
Essencia de qualquer perfume, vidro 7$000, só na pharmacia
Santo Agostinho
48 30v--30

Dr. Bulcão Vianna
Consultas da 1 ás 3 da tarde nos altos da *Pharmacia Moderna* (Praça Quinze de Novembro).
AOS POBRES — Consultas no Hospital de Caridade, ás 8 horas da manhã

COOPERATIVA CATHARINENSE
DE
MIGUEL MALTY
Todos os generos alimentiçios, de primeira qualidade, aos menores preços.
Fornecedora das familias da capital.
Rua João Pinto, 8

Pelles
Compram-se pelles Cruas de Gato do Mato, Grachain, Coelhos e Gambá. Rua Duarte Schutel numero 22. Florianopolis.
206) 30 V--8

APROVEITEM...
A comprar, por preço de occasião, uma mobilia de sala, completamente nova. Informações por obsequio, na gerencia deste diario.
176) 15 V.—15

ALUGA-SE uma sala e um quarto de frente com janela, á rua Alcipreste Paiva, n. 4. Tratar na mesma casa.
5 V. — 2

Aulas particulares
(Professor Jardim)
Póde ser encontrado na Av. Trompowsky, 13
—ou—
Séde da Liga Operaria das 9 1|2 ás 11 horas

Perdas de phosphato
Ha certas perturbações consequentes á deficiencia de phosphoro no organismo, que perturbam o estado physico e mental dos individuos, tornando-os tristes e desanimados.
Para angustiar mais o estado das victimas surgem, ainda, palpitações e desordens nervosas.
Para estes casos, nada mais efficaz que o precioso medicamento denominado Tonofosfan. Desde as duas ou tres primeiras injecções voltam a disposição para o trabalho e a legria de viver, melhorando, completamente o estado dos pacientes, de uma forma verdadeiramente admiravel. Consulte seu medico a respeito.

Tosses, Resfriados?
Xarope Pulmogyl

Viajar

Quando viajar a Cavallo em Vapor, Automovel e Estrada de Ferro, quando fizer viagens ou longos passeios a pé, quando apanhar Sol ou Chuva, toda a vez que molhar os pés, sempre que tomar banhos demorados de mar ou em rio, todas as vezes que levar grandes sustos ou tiver de repente uma grande contrariedade a senhora deve tomar uma Colher de Chá de *Regulador Gesteira* e logo em cima Meio Copo de Agua!

Quando fizer alguma viagem, leve sempre em sua mala alguns Vidros de *Regulador Gesteira*.

Com os abalos do vapor ou da Estrada de Ferro, com o sol ou a chuva, molhando os pés, tomando-se banhos muito demorados, levando-se um grande susto ou tendo-se de repente grande raiva ou pezar forte o Utero pode sentir algum desarranjo, que poderá ser principio de uma Molestia Grave!

Por isso é de enorme prudencia e muito util tomar uma colher de chá de *Regulador Gesteira*.

Qualquer perturbação do Utero pode dar começo a Molestias perigosas e Males terriveis!

Dançar

Depois de dançar, quando voltar das Festas e dos Bailes ou dos Teatros, depois que passear de Automovel, ao chegar em casa tome sempre uma colher de chá de *Regulador Gesteira*

Não se afflijam: Essa tosse vae passar em 24 horas com o milagroso Peitoral de Angico Pelotense. E' um porrete. A' venda em tod a parte.

Crianças Pallidas, Lymphaticas, Escrophulosas, Rachiticas ou Anemicas

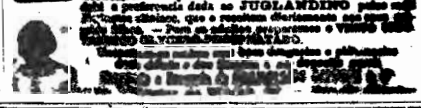

O JUGLANDINO do GIFFONI é um excellente [illegible] das organismos enfraquecidos das crianças, [illegible] e anti-escrophulosos, que [illegible] o [illegible] das materias [illegible] [illegible] [illegible] [illegible]

E' superior ao oleo de figado de bacalhau e [illegible] porque contem em [illegible] maior proporção o [illegible] [illegible] o *Phosphoro Physiologico* [illegible] [illegible] [illegible] sem [illegible] [illegible] e [illegible]

E' um xarope saborosos que não perturba o estomago e [illegible] [illegible] frequentemente escondo [illegible] o oleo e [illegible] a preferencia dada ao JUGLANDINO pelos [illegible] [illegible] — Pois [illegible] e VENDE-SE [illegible] DROGARIAS.

[illegible]

Procure em todas as boas pharmacias

Preparado com as materias extrahidas do oleo de figado de bacalhau, sem rival em casos de: escrofulose, lymphatismo, rachitismo, [illegible] em geral.

GLEFINA

LOTERIA DO ESTADO

A MAIS ACREDITADA LOTERIA DO BRASIL

Contribue para Santa Catharina com a elevada somma de **6.040:000$000** em cinco annos. Extracções ás quartas-feiras em urnas de crystal movidas a electricidade, com bolinhas numeradas por inteiro.

Fiscalizada e garantida pelo Governo

Proxima extracção QUARTA-FEIRA: **100:000$000 por 17$000**

Extracções em ABRIL:

Quarta-feira	6	100:000$000	por	17$000
Quarta-feira	13	100:000$000	por	17$000
Quarta-feira	20	100:000$000	por	17$000
Quarta-feira	27	100:000$000	por	17$000

Habilitem-se na inegualavel Loteria do Estado. Muita sorte e pouco dispendio. Chamamos a bôa attenção do publico para o vantajoso Plano que iniciamos em Março nos dias 2 e 16, com o premio maior de **cem contos por 17$000**, distribuindo **216:000$000** em premios.

CONCESSIONARIA: **COMPANHIA INTEGRIDADE FLUMINENSE**

Sédes em Florianopolis e Nictheroy, e Agencias em todo o Brasil.

Cinco vantagens da SANTA CATHARINA

1a.—Concorre com 1.208.000$000 para o Thesouro, isto é, com quasi 7 1|2 da arrecadação total do Estado.

2a.—E' uma Loteria reconhecidamente honesta, fiscalizada e garantida pelo Governo.

3a.—E' explorada pela mais popular organização loterica do Brasil, a que vende a preferida Loteria dos Pobres, do Estado do Rio.

4a.—Desde o inicio vem distribuindo sortes por todos os Estados, tendo em Santa Catharina batido em seis meses um record nunca igualado em varios annos.

5a.—E' a unica que é protegida verdadeiramente por Santa Catharina, a milagrosa Santa de Florianopolis.

Acervo: Biblioteca Pública de Santa Catarina

O Estado

Diario Vespertino
Sem ligações politicas

Redactores: GUSTAVO NEVES e CASSIO L. ABREU
Gerente: JOÃO MEDEIROS

ASSIGNATURAS
Na Capital:

Anno	35$000
Semestre	18$000
Trimestre	10$000
Mês	4$000
Numero avulso	$200

No Interior:

Anno	40$000
Semestre	22$000
Trimestre	12$000

Redacção e Officinas á rua João Pinto n. 13
Teleph 1022—Cx. postal 139

"O Estado" nos municipios

Tijucas

Realizou se, ontem, com a presença de todos os Clubs Sportivos desta cidade, a apuração final do concurso organizado pelo sr. Deodato Reis, proprietario do Café Odeon, afim de saber-se qual o Club de Foot-Ball mais sympathico de Tijucas.

Contados os coupons verificou se a victoria do Tijucas F. C., com 11.088 votos.

Em seguida o sr. Capm. Rodolfo Bilchele, em nome do proprietario do «café Odeon», fez a entrega ao presidente sr. Antonio Bayer, de uma linda taça de metal branco, a qual se achava exposta naquelle Café, toda entrelaçada de fitas com as côres dos clubs locais, sendo por essa occasião o sympathico Azul e Branco ovaccionado com enthusiasmo pela assistencia.

O acto revestiu-se da maxima solemnidade e foi abrilhantado pelo Jazz Band «Os Turunas Tijuquenses», sob a batuta do talentoso maestro Sebastião Cruz.

— No Stadio do Tijucas F. C., deu-se, ontem, o encontro do Lauro Müller F. C., de Itajahy, e Tijucas F. C., desta cidade.

Ao entrar em campo os dois Clubs, um grupo de senhoritas torcedoras do Azul e Branco, offereceram ao quadro do Lauro um lindo bouquet de flores naturais, dando-se inicio ao jogo, que correu na melhor ordem, mostrando-se ambos os clubs fortes nos ataques para conquistarem a victoria, que coube ao Lauro pelo score de 4X3.

Correspondente Tijucas, 25-4 932.

Liquidação de calçados

A Sapataria Müller, á RUA CONSELHEIRO MAFRA N° 64, está liquidando o seu grande stock de calçados. Aproveitem a occasião para comprarem sapatos bons e baratos.

A liquidação é só este mês RUA CONSELHEIRO MAFRA, n° 64. 87) 30 V.—12

Não ha ingenuidade em crer-se nas boas intenções do govêrno

São Paulo, 26 — «O Estado de São Paulo», deixando de tratar dos acontecimentos politicos em fóco, preocupa se, agora, com a lei eleitoral, dizendo:

«Desfeitas como foram as más noticias sobre as intenções proletarias do Govêrno, no tocante á execução do Codigo Eleitoral, não ha ingenuidade em contar-se para breve com a inauguração dos serviços de alistamento. O proprio interesse do povo impõe-lhe o dever de accelerar as providências preliminares para o inicio desse serviço. O alistamento será o derivativo para a apprehensões do povo; emquanto estiver preoccupado com elle, o povo prestará menos a attenção aos actos da dictadura»...

«Kóla phosphatada» WERNECK fortifica os nervos e acalma o coração.

O REGIME DE RIGOROSA ROLHA

São Salvador, 26 — O interventor federal mandou prender o jornalista Mario Monteiro, director do «O Imparcial», allegando a policia que o motivo de sua prisão prende-se ao facto de ter aquelle jornal circulado repleto de «clichés», em virtude da rigorosa censura, por que passou, ter cortado muita materia de redacção. Não podendo o jornal circular com claros, pois o governo não quer que se divulgue a existencia da censura, «O Imparcial» valeu-se de «clichés» para tapar os claros de sua paginação, afim de não ser prejudicada a sua edição, o que refundou na prisão do jornalista Mario Monteiro.

Os demais jornais circulam censuradissimos. O ambiente é irrespiravel, dadas a incompetencia e as exhorbitancias dos censores.

Rio, 24. — Communica a succursal do «Diario da Bahia», nesta capital, á imprensa:

«Continúa occupado pela policia do tenente Juracy Magalhães o velho orgão liberal do Norte, «Diario da Bahia», decano da imprensa do grande Estado. O dr. Moniz Sodré, director do «Diario», telegraphou á redacção communicando-lhe que o «Diario» circulará logo que cesse brutal coacção».

A «O Imparcial», o dr. Lauro Villas Bôas, secretario da commissão executiva do Partido Democrata da Bahia, de que é presidente o dr. J. J. Seabra, pediu a publicação da seguinte nota:

«Na qualidade de advogado da direcção do «Diario da Bahia», pediu o dr. Lauro Villas Bôas que tornassemos publico que «o unico motivo pelo qual o alludido matutino suspendeu a sua circulação é o vexame que lhe tem sido imposto pelo governo do Estado e é do dominio publico, mantendo a certeza de que dentro de poucos dias voltará o «Diario da Bahia» a circular sob a direcção effectiva do dr. Moniz Sodré».

Essa nota não poude ser inserta no dito jornal porque o censor policial prohibiu a sua publicação, depois de composta para entrar no prelo. E' este o regimen de oppressão em que vive escravizada a imprensa na Bahia. O ministro da Justiça ainda não respondeu á consulta do director do «Diario da Bahia», á côrca da legitimidade da censura policial applicada á imprensa no Estado pelo seu interventor. Quanto ao referido «Diario» a censura se concretiza, tambem, na occupação militar do edificio, afim de tornar effectiva a impossibilidade material da circulação do velho matutino, a quem os desvarios do poder não conseguiram corromper ou amedrontar na sua nobre missão social de justo fiscal da administração indecorosa do actual interventor da Bahia».

A questão irlandesa no seu ponto mais delicado

Dublin, 26 — O projecto que manda supprimir da Constituição do Estado Livre da Irlanda o juramento de fidelidade ao rei da Inglaterra, apresentado ontem ao «Dail Eireann» pelo sr. De Valera, entrou ontem mesmo em sua primeira discussão. O deputado independente MacDermott protestou contra o projecto, annunciando que se opporá com todas as forças á sua aprovação. Pelo partido do sr. Cosgrave falou o deputado Blythe, por estar o sr. Cosgrave ausente, pois fôra tomar parte nos funeraes do capitão Redmond. Disse o sr. Blythe que a opposição não procurará entravar a marcha da discussão, em sua actual phase, mas apresentará opportunamente uma emenda. A segunda discussão deve ter inicio quarta-feira proxima e deve durar dois ou tres dias.

O famoso «Judas» falleceu

Communicam de Berlim que morreu no dia 15 do corrente, em Oberammergau, o actor Johann Zwink, de 81 annos de edade, famoso pela sua creação do papel de "Judas", nas representações da Paixão realisadas naquella cidade. Tomava parte nessas festas religiosas desde 1870, quando estreou fazendo o discipulo "João"

Sanguenol

PODE EVITAR O CANCER

O Cancer é hereditario

Ataca aos homens 7 %, e as mulheres 12%

As pessoas descendentes de cancerosos estão sujeitas, depois dos 30 annos, a soffrer o horrivel flagello.

O eminente dr. Manoel Castro confirma as opiniões dos scientistas europeus e americanos sobre as manifestações do Cancer que são produzidas pela accumulação do Potassio em determinada parte do organismo. Está provado que o Calcio dissolve o Potassio. Assim sendo, as pessoas predispostas a adquirirem o Cancer, como as descendentes de cancerosos, os organismos fracos, anemicos e rachiticos, quando passarem dos 30 annos, devem usar o Calcio. Ha um producto fortificante, da chimica alemã, chamado SANGUENOL que contem Calcio e assim sendo evita o Cancer, sendo ao mesmo tempo um reconstituinte dos organismos fracos, rachiticos e anemicos. E' pois o SANGUENOL um maravilhoso producto, uma grande descoberta scientifica, que está sendo recebido por milhares de medicos. Evitar o Cancer é contribuir para o combate ao terrivel flagello que ataca a humanidade.

SANGUENOL—Grande criador de sangue.

VENDE-SE EM TODA PARTE.

Guerra á Crise

Comprem Farinha de Trigo

BOA VISTA

do

Moinho de Joinville

CUSTA MENOS
ALIMENTA MAIS

—:xx:—

Em sacas de 22 e 5 k.

—:xx:—

Unicos Depositarios:

Filomeno & Cia.

São José

Deposito em Florianopolis:

Rua Conselheiro Mafra, 25—Telephone 1521

(205) 30V.— 8

A Installadora de Florianopolis

de

João Cascaes

Rua Trajano n. 11 (Em frente ao Café R. Branco)

Especialista em: installações electricas para luz e força, augmentos e reformas de installações, consertos, montagens e adaptações de todo e qualquer apparelho de electricidade como sejam: motores, ferros de engommar, fogões, etc., etc. Possuindo para isso todos os materiaes necessarios á boa garantia dos serviços executados.

Venda por preços sem concurrencia de: lampadas de qualquer typo ou voltagem, materiaes electricos em geral, motores, ferros e outros apparelhos.

Visitae a *Installadora de Florianopolis*, a unica habilitada para executar os seus serviços de acôrdo com as exigencias da Companhia Tracção, Luz e Força de Florianopolis

104) 30V.—26

O Brasil possue uma cidade de dois andares

BAHIA — A Bahia (cujo verdadeiro nome é São Salvador) é a colonia europeia mais antiga no hemispherio occidental e tem, além disto, a distincção de ter uma cidade de dois andares. O primeiro andar contem os caes, varios bancos e importantes casas de commercio, ao passo que o segundo tem os theatros, estabelecimentos, hoteis e residencias particulares. O segundo andar está situado num planalto que fica a cerca de 60 metros sobre o nivel do mar. Os dois andares desta cidade estão ligados por uma estrada de ferro inclinada.

Nos dias que precederam a vinda do homem branco os Indios deram á região da Bahia o nome de Pindorama, que significa a Terra das Palmeiras e Verdura Perpetua. O symbolo desta região era a figura dum passaro, e o coração deste era o ponto em que está hoje situada a cidade da Bahia. O grande navegador Americo Vespucci descobriu a bahia que é designada por este nome no dia primeiro de novembro de 1501, e deu-lhe o nome de Bahia de Todos os Santos. De 1549 a 1763 a Bahia foi a capital do Brasil, uma cidade de 70.000 habitantes, e o seu commercio annual a meiados do seculo dezoito estava avaliado em cem milhões de dollares. Foram os commerciantes da Bahia que introduziram o assucar em Europa.

A cidade da Bahia é um verdadeiro museu. Possue preciosos monumentos coloniais, magnas igrejas ornadas de ouro, collosais mosteiros ainda em excellente estado, e residencias baronais igualmente bem conservadas, que evocam os dias dum luxo e poder que rivalizou a gloria da Florencia. No seculo dezoito esta cidade, que era a séde do vice-rei do Brasil, estava protegida pelo fogo de quatorze fortes. Possuia já edificios de seis e sete andares. A sua bandeira era conhecia sobre os sete oceanos.

Hoje a Bahia tem 350.000 habitantes e é o porto de sahida dos productos de estado immensamente rico que leva o mesmo nome. A Bahia é uma das cidades tropicais mais saudaveis no mundo. Possue bons hospitais, bellos hoteis e modernos edificios de commercio. A industria é representada por fabricas de algodão, jute e calçade, fundições, fabricas de gelo e de cerveja e moinhos de farinha. Ultimamente, com a vinda de corrente electrica abundante e barata, está despontando na Bahia uma nova era de actividade commercial e industrial. Em março de 1931 foi completada a represa de Jerry O'Connel, immenso arco de concreto com 345 metros de comprimento, que fornecerá á magna cidade e suas areas suburbanas 20.000 kilowatts de electricidade.

João Carlos de Mello Sobrinho

Cirurgião-Dentista

GENGIVITES -- ESTOMATITES

ESPECIALISTA — em Pontes, Pivots, e Corôas. Trabalhos perfeitos de Porcellana, Incrustações a oure e Dentaduras.

Serviços rapidos e garantidos pelo especialista.

Consultorio Rua Deodoro 8.

91) 30v.—26

Correspondencia da Trindade

Para maior realce da grandiosa e tradicional festa da S. S. Trindade que terá logar nos dias 21 e 22 de Maio entrante a Matriz desta localidade está passando por ligeiros reparos e pinturas.

—Fundou-se aqui um club de Futeból, composto da mocidade sadia deste districto, tendo ficado constituido a sua directoria dos seguintes nomes: Juvencio Cioff, presidente; Tiago Mamede da Silva, vice presidente; Odilon Simas, thezoureiro; Saul Lessa, e Agenor Vieira, primeiro e segundo secretarios; Paulo Martins da Roza, procurador; Eduardo Victor Cabral, Orador; José Brini, director sportivo e João Germano da Silva, guarda sporte.

—Transcorre, hoje, o anniversario natalicio da galante menina Dalvina, filhinha do Sr. João Pio Duarte Silva, sub-delegado de Policia deste districto.

—Fortes elementos do eleitorado deste districto esperam ansiosamente a vinda do eminente catharinense dr. Henrique Rupp Junior, presidente da Legião Catharinense, afim de organizar o directorio politico que terá de dirigir nesta localidade os destinos daquella aggremiação politica. Sabemos de fonte segura que a população receberá este illustre politico com carinho e com festas.

Elemento de real valor e da antiga corrente perrecista já estão agindo para que maior numero possivel compareça á reunião projectada.

—Acha-se ligeiramente enfermo o Sr. Francisco de Goulart, intendente districtal.

—O movimento de obitos do districto de 1º de Janeiro do corrente anno até a presente data é o seguinte: Um homem, treze mulheres e cincoenta crianças de ambos os sexos; total 64.

—Registram-se no Cartorio deste districto de Janeiro do corrente anno até a data presente, 8 casamentos e 26 nascimentos de ambos os sexos. Em 25 4 1932.

Correspondente

Enforcou-se em um caféeiro

Narra o nosso collega «O Pharol», de Itajahy, que Antonio Augusto, lavrador residente em Machados, homem geralmente bemquisto na localidade em que residia, atormentado pelas agruras da crise que o deixaram endividado, vendo-se na iminencia de desfazer-se das terras que lhe garantiam os parcos recursos para a subsistencia, foi tomado de profunda melancolia que deixou apprehensivos seus parentes e amigos. Desesperado, começou a divisar no suicidio o unico meio capaz de terminar com suas afflicções. Profundamente religioso, pensou sua espôsa em recorrer ao auxilio de rev. Pe. Paulo, que terça-feira estava em visita á capella local, afim de solicitar deste uma visita ao enfermo. A's 3 1/2 da tarde dirigiu-se ao encontro do sacerdote, deixando um filhinho a vigiar o marido. Na occasião, porém, em que expunha ao padre suas apprehensões, o enfermo, lançando mão de um cipó, enforcava-se num caféeiro proximo á sua residencia. O filhinho, ao divisar a tragica occurrencia, saiu clamando soccorro, a gritar que seu pai balançava-se no ar, a bater os braços.

Uma tia da criança, comprehendendo o que succedia, em vez de soccorrer o suicida, correu em busca de auxilio, que só chegou quando 15 minutos eram passados, de modo que só foi encontrado o cadaver, cujos pés tocavam no chão.

O suicida deixou viuva e dois filhos de tenra idade.

O acontecimento abalou profundamente a população de Machados, deshabituada a presenciar factos dessa ordem.

VENDEM-SE

Escrevaninhas, balcões pratelleiras e outros artigos.

A tratar no Largo Badaró numero 16. 161) 15 Vals—1

Acervo: Biblioteca Pública de Santa Catarina

Exposição de Moveis

da afamada fabrica de moveis movida a electridade de

Guilherme Ladwig Junior

PREÇOS SEM CONCURRENCIA

Camas para solteiro, envernizadas	de	30$000	a	mais
Camas para casal,	«	de 36$000	«	mais
Lavatorios com espelho,	«	de 66$000	«	mais
Penteadeiras com 3 espelhos	«	de 85$000	«	mais
Guarda rouras, sem espelho	«	de 100$000	«	mais
Guarda roupas, com espelho	«	de 132$000	«	mais
Bicês	«	de 32$000	«	mais
Guarda louças	«	de 100$000	«	mais
Guarda comidas	«	de 60$000	«	mais
Mesas de jantar,	«	de 28$000	«	mais
Mesa elastica,	«	de 88$000	«	mais
Cadeiras (duzia),	«	de 96$000	«	mais
Mobilias completas (10 peças)	«	de 154$000	«	mais
Mesas de centro	«	de 15$000	«	mais

Além das vantagens que se offerecem com preços á vista tão razoaveis, vendem-se tambem moveis em geral a prestação.

Depositario:
LEOPOLDO KRAEMER
Rua João Pinto n. 16.

Peitoral de Angico Pelotense

O habil clinico pelotense e distincto secretario do douto Centro Medico do Hospital da Santa Casa de Pelotas, dr. Francisco Simões Lopes, assim expende sua opinião, acerca do «Peitoral de Angico Pelotense»:

Illmo. Sr. Eduardo C. Sequeira.

Os resultados inequivocos por mim constantemente obtidos com o «Peitoral de Angico», preparado nesta cidade sob a vossa direcção, levam-me espontaneamente á pregoar as suas virtudes therapeuticas e a aconselha-lo confiante em todas as molestias do apparelho respiratorio acompanhadas de tosse. Sobre esta, a sua acção exerce-se de um modo tão efficaz e prompto, quenão se deve hesitar em preferi-lo a qualquer preparado congenere extrangeiro. Apreciador das suas qualidades balsamicas e sedativas, estou certo de que o vosso excellente «Peitoral de Angico» ha de merecer dos meus collegas a mais larga vulgarisação.

Pelotas, 2 de Setembro de 1922.
(Firma reconhecida pelo notario A. E.Ficher).

Exigir o **Peitoral de Angco Pelotense**

Licença nº 511, de 26—3—906

Deposito geral. Drogaria **SEQUEIRA** — Pelotas
Em Curityba na Drogaria Siegel & Etzel, Minerva, André de Barros, etc. Em Florianopolis: Hoepcke, & C., Raulino Horn & Oliveira, Rodolpho Pinto daLuz, Viuva Christovam de Oliveira. Em Joinville: Henrique Jordan & C., etc. Em Paranaguá Alberto Veiga & Cia., etc

Irmandade do Senhor Jesus dos Passos e Hospital de Caridade

Eleição

Tendo de se proceder á eleição das Dignidades que têm de compor a Mesa Administrativa desta Irmandade e Hospital, para servir no biennio de 1932 a 1934, de conformidade com o disposto no artigo 21 do Compromisso, manda o Irmão Provedor convidar os Irmãos da actual Mesa e os que em qualquer tempo tenham occupado logares de Dignidades e Consultores, para comparecerem no Consistorio da mesma Irmandade, no dia 2 de Maio, proximo vindouro, ás 16 horas, afim de se realizar a referida eleição, sendo permittido aos eleitores que não puderem comparecer, remetterem suas listas fechadas e assignadas.

Consistorio da Irmandade do Senhor Jesus dos Passos e Hospital de Caridade, em Florianopolis, 15 de abril de 1932.

Gustavo Pereira.
Adjto. do Secretario.

204) 10 V. —8

Casa Tremel

Officina mecanica de precisão
Especialidade em consertos de machinas de Escrever, calcular, Registradoras, Costura, Victrolas, Armas, Carimbos Automaticos e demais apparelhos de precisão.
Attende chamado a domicilios.
Mudam-se typos de machinas de escrever.
Preços modicos
Rua Conselheiro Mafra, 53
576) V 67

Para tingir em casa TINTOL. Não desbota. Não mancha. Tinge com perfeição.
A' venda na
CASA COMBATE
de Nocetti & Cia.
Florianopolis

Funelaria Moderna de **Arnoldo Souza**
Especialidade em folhas, calhas, chaminès, etc.
Acceita installações de agua quente e fria. Serviços a domicilio. Preços modicos.
Rua Tiradentes n. 42

PINTURAS
Virgilio Munari.
R. Felippe Schmidt n. 42

Mobilia Vende-se um mobilia para sala de visitas e uma outra para quarto, alem de outros moveis, como sejam armario, duas mesas, etc., e alguns trens de cosinha, tudo em perfeito estado de conservação. Preços modicos. Ver e tratar á Rua Artista Bittencourt no. 20 com o proprietario Diogo Lins Pereira.
185) 5v-5

Chapéos Ramezone Só na casa **«A CAPITAL»**

Arnoldo Suarez Cunea
Cirurgião-dentista
Serviços garantidos.
Rua Padre Miguelinho, 30
Florianopolis

Encerador de soalhos. Serviço perfeito e por preço modico: Amado Thomé, rua Nereu Ramos, 13 (pavimento terreo)—Florianopolis.
176) 10v-10

Alugam-se bons quartos com janellas, em casa de familia. Rua José Veiga 91.
4 p 15v-12

Empresa Nacional de Navegação Hœpcke

Transporte rapido de passageiros e de cargas com os paquetes «Carl Hoepcke», «Anna» e «Max»

Saidas mensais de seus vapores do porto de Florianopolis

Linha Florianopolis-Rio de Janeiro, escalando por Itajahy, S. Francisco e Santos	Linha Paranaguá, escalando por Itajahy e São Francisco	Linha Florianopolis Laguna
Paquete **Carl Hoepcke**, dia 1		
Paquete **Anna**, dia 8	Paquete **Max**,	Paquete **Max**, dias
Paquete **Carl Hoepcke**, dia 16	dias 6 e 20	2, 12, 17, 27
Paquete **Anna**, dia 23		
Saidas ás 7 horas da manhã	Saidas ás 22 horas	Saidas ás 21 horas

Aviso—Todo o movimento de passageiros e cargas é feito pelo trapiche Rita Maria.

PASSAGENS: Em vista da grande procura de accommodações em nossos vapores, scientificamos aos srs. interessados que só assumiremos compromisso com os commodos reservados, até ao MEIO DIA da saida dos nossos vapores.

ORDENS DE EMBARQUE:—Para facilidade de serviço só daremos ordens de embarque até ao MEIO DIA da saida dos nossos vapores.

Para passagens, fretes, ordens de embarque e demais informações, com os proprietarios

Carlos Hoepcke S. A.
Rua Conselheiro Mafra, n. 30

Dr. Djalma Moellmann
Consultas medicas das 10 ás 12 e das 3 ás 5 á Rua João Pinto 13 sob. Pratica qualquer exame de Laboratorio para elucidação de diagnostico

Escripturação mercantil, arithmetica e português
Ensino prático
Informações nesta redacção

Pastas de couro, proprias para escolares. Preços de 10$ e 12$. Na **Casa Beirão** á rua Tiradentes n. 3.
5j 30v—30

O nosso pessoal esta segurado, contra accidentes no trabalho, na CIA. ANGLO SUL AMERICANA (que tem a mesma administração da SUL AMERICA).

Falar de casa asseada é falar no
SAPONACEO DERLEV
Exija-o do seu fornecedor ou procure na
CASA COMBATE
de Nocetti & Cia.
Florianopolis

Thomaz Camilli
Rua Blumenau n. 3
Telephone 1618
Moveis e installações commerciaes.

Exposição de artigos dentarios
A casa Müller & Irmão, á rua Trajano, acaba de inaugurar em sua vetrina, uma exposição de artigos dentarios Nella se vê o que de mais moderno existe na sciencia odontologica. Os preços dos artigos são rasoaveis, suas construcções exellentes e duração garantida. Desde a simples broca ao mais complicado apparelho prothetico, ali está em exposição. Optima occasião para os srs. cirurgiões — dentistasrefor marem os seus gabinetes.
111) (15V-15)

Grandes e pequenos todos proclamam o Peitoral de Angico Pelotense, o rei dos remedios para resfriados, tosses e bronchites. E' o preparado por excellencia, empregado em todas as molestias das vias respiratorias.
A' venda em toda parte.

Falla o acatado lente da Faculdade de Medicina de Porto Alegre

Dr. Mario Totta, um dos mais notaveis medicos do Rio Grande do Sul, eminentemente conceituado, quer como clinico muito estimado pela sua excelsa bondade, quer como escriptor primoroso, muito apreciado pelo seu privilegiado talento:

«Attesto com toda justiça que tenho empregado com optimos resultados em todas as molestias de origem syphilitica, o depurativo do sangue GALENOGAL formula do meu distincto e illustre collegadr. Frederico W. Romano.

D. Maio Totta
(Firma reconhecida)

—s—

Os mais reputados medicos de todo o Brasil, reconhecendo no GALENOGAL uma formula scientifica do seu eminente collega dr. Frederico W. Romano, fazem questão de emprestar-lhe todo o apoio, prestigiando tão util quão valioso medicamento, por isso, o receitam na sua clinica privada e o empregam em todos os Hospitaes. Dahi vem a inconfundivel soberania do GALENOGAL, como depurador e tonico do sangue. Os attestados que chegam diariamente, não deixam duvidas; são expressivos convenientes! Ouvi, pois a vez da sciencia e fereis acertado oh! Syphiliticos.

Encontra-se em todas as Pharmacias e Drogarias do Brasil e das Republicas Sul-Americanas.

N. 4 Am. D. N. S. O.—n. 211.

Lic. sob n. 185 em 5—9—1880— e em 9—10—1897.

LUGOLINA

DO DR. EDUARDO FRANÇA
para a cura externa, efficaz, de feridas, darthros e suores fetidos, queda dos cabellos e qualquer molestia da pelle. — Unico remedio brasileiro adoptado na Europa, America do Norte, Argentina, Uruguay, Chile, etc.

Os dois juntos representam o ideal do tratamento.
Preço de cada um 4$000

Lic. por Decreto Imperial em 18—12—1871

SALSA

CAROBA E MANACA da Hollanda
preparado pelo dr. Eduardo França
O rei dos depurativos para a cura interna de syphilis, impurezas do sangue, rheumatismo, feridas, dores, etc.

Unicos depositariosno Brasil: **Araujo Freitas & C.**—Rua dos Ouriveis, 80 e 90 e S. Pedro 94—Rio de Janeiro —Na Europa: C.Erba e A. Manzoni—Milão-Italia

Acervo: Biblioteca Pública de Santa Catarina

Ford Goodyear, Gargoyle, autos e caminhões. Pneus. Lubrificeantes.

Machinas de escrever Continental. Bicycletas Wanderer, as melhores.

Radio? Só «Telefunken» receptores, alto-fallantes, pick-ups valvulas

Lampadas marca *Osram*, grande stock de todos os tamanhos e voltagens.

Filtros para agua de todos os typos e tamanhos. Garrafas thermicas.

Ferros de engommar. Chapas de aquecimento. Material electrico.

CARLOS HOEPCKE S. A.—Florianopolis—Filiaes em: Blumenau, São Francisco, Laguna e Lages.

Café—Restaurante Estrella

—:x:—

Praça 15 de Novembro, 24

Paulo T. Posito—*Proprietario*

Este conhecido e acreditado estabelecimento acaba de passar por uma REFORMA RADICAL, com todos os requisitos hygienicos, podendo as exmas. familias florianopolitanas dar-lhe, sem escrupulo, preferencia, pois ali encontrarão ordem, promptidão no serviço e a maxima hygiene.

Serviço «à la carte», por preços de acôrdo com a crise
Refeições com direito a 5 pratos, sôbremesa e café das 11 ás 14 horas: 2$500.
Menús variadissimos e todos com generos de primeira qualidade, sob a severa fiscalização do proprietario.

Vinhos, conservas, salames e queijos das melhores marcas.

Si realmente quereis variar vossas refeições, fazei uma visita ao

« ESTRELLA »,

e ali encontrareis tudo quanto vos possa apetecer.

Não é «garganta» e sim uma grande realidade; para saborear-se um bom café e com absoluta confiança, sómente no **CAFÉ ESTRELLA,** *pois ali não vos é servido o café sem que primeiro a chicara tenha passado pelo apparelho hygienico, para a sua necessaria desinfecção.*

Fazei-lhe uma visita e vereis a confirmação do nosso annuncio.

O Proprietario, esperando, como sempre, a preferencia que o culto povo florianopolitano lhe tem dispensado, desde já agradece.

174) 30v.—19

Casa Electra

BECK & SCHWANDT

Officina electro-mechanica de precisão

Bobinagem e rolamento de motores, modificação de monofasico em trifasico. Consertos de dynamos para corrente continua.

—:x:—

Installações de luz e força conforme as exigencias da Campanhia Tracção, Luz e Força.

Artigos e material electrico em geral

Grande stock em apparelhos electricos nacionaes e estrangeiros.

—:x:—

Serviço garantido de primeira ordem

Rua Felippe Schmidt, n. 17

—Você não deve despedir esse operario!

—Mas porque? Pois si elle é o type do preguiçoso e o seu trabalho cada vez rende menos!

—Esse homem é um doente que póde ficar bom num só dia, tornando-se um cidadão util a si, aos seus e á sociedade. Elle não é um preguiçoso. Basta prestar-se attenção a seu aspecto anemico, a sua cor de cera, a seu ventre inchado para ver-se que é um Opilado. Em vez de tirar-lhe o pão muito mais humano e patriotico é cural-o. Faça-o tomar a "Neo-Necatorina": Você verá como dias depois elle estará disposto para o trabalho, alegre e sadio.

NEO-NECATORINA

Vermifugo poderoso, acondicionado em capsulas gelatinosas contendo tetrachloreto de carbono em soluto solido e oleoso, perfeitamente tolerado pelo organismo humano.

DEPOSITARIOS EXCLUSIVOS NO BRASIL:
DAUDT, OLIVEIRA & CIA.

Deposito de moveis e madeiras e fabricação de moveis

systema austriaco, trabalhos em colchoarias de

Carlos Reinisch

44—Rua João Pinto—44

A mais assombrosa cura

Uma creança salva das garras da morte! —A cabeça deformada com tumores malignos.— O olho direito fóra da orbita!

Commetteria uma falta imperdoavel perante Deus e minha consciencia, si não viesse trazer a publico a assombrosa cura de meu filho Ambrosio, pelo «Galenogal», do dr. Frederico W. Romano.

Meu filho Ambrosio, de 9 annos de idade, começou a soffrer de tumores malignos pela cabeça, sobretudo nos fentes, tendo sahido o olho direito fóra da orbita e ficado todo coberto por uma carnaça espessa, a cabeça completamente molle e deformada. Consultei varios medicos, que avista do estado gravissimo de meu filho, tendo ficado 5 dias como morto, aconselharam-me que o levasse à Santa Casa, onde depois de detido exame, foi-me declarado que meu filho estava perdido e que só uma operação, unica hypothese de salva-lo com 1 probabilidade contra 99, de modo que só poderia ser praticada em beneficio da sciencia. Desesperado com o resultado, procurei o sr. major José Alfonso da Costa, a quem relatei o occorrido e este cavalheiro, como ultimo recurso, levou-me ao Laboratorio do «Galenogal».

De posse de alguns frascos deste poderoso remedio, voltei para minha casa, onde comecei a empregar, segundo as indicações recebidas, posto que com poucas esperanças de salvalo. Passados dias, verifiquei, com enorme prazer e assombro que meu filho melhorava rapidamente, tendo, ao fim de 5 mezes, o olho que estava fóra da orbita, voltado ao seu lugar, perfeito, recuperado completamente a sua vista, inteiramente bom, e hoje ajuda-me no preparo das terras para plantação a que me dedico. Publicando esse facto notavel, rendo graças a Deus por ter meu filho resuscitado, pois assim posso dizer de sua cura, consignando aqui os meus votos de gratidão a este grande e poderoso remedio.

Estação Cerrito Candido Gonçalves

Como testemunhas Orlando Cruz, Intendente—Avelino José da Costa, Adolpho Alipio. (Firmas reconhecidas)

O «Galenogal» foi o unico classificado na Exposição Internacional do Centenario, como—Preparado Scientifico—e o unico premiado com o DIPLOMA DE HONRA—distincções estas que nenhum outro depurative conseguiu. Encontra-se em todas as Pharmacias e Drogarias do Brasil e das Republicas Sul-Americanas.

DIABETICOS!...

Alimento para diabeticos

Escreva pedindo uma tabella gratis ao DEPOSITO NORMAL

R. SUCENA & CIA.

Rua João Briccola n. 15.—Caixa Postal 253

SÃO PAULO

DAS AGUAS MINERAES

A

Imperatriz

Ha 3 para 4 annos que está completamente curado!!

Considerado tuberculoso!!

Illmos. Snrs. Viuva Silveira & Filhos.

Eu, abaixo assignado, declaro que, achando-me fraco com muitas dores no peito e costas, enrouquecido, consultei adiversos medicos, dando-me todos por TUBERCULOSO!!

Já desanimado, a conselho de um amigo, comecei a usar o poderoso preparado VINHO «CREOSOTADO» do Pharmaceutico-Chimico João da Silva Silveira, e, com poucas garrafas, sinto-me forte, sem as dores que antes soffria e com voz CLARA E FORTE!!

Junto a minha photographia, para maior comprovante do que refiro.

Ha 3 para 4 annos que estou completamente CURADO, satisfeito, trabalhando, sem nada sentir.

E, para que chegue ao conhecimento dos que soffrem e a bem da humanidade, dou este espontaneo attestado que VV. SS. poderão fazer o uso que lhes convier.

Pelotas, 21 de Abril de 1931.

Calvino M. C. Campello
(Firma reconhecida)

Vende-se em toda parte onde é encontrado o grande depurativo ELIXIR DE NOGUEIRA.

—E o anjo protector assim falou: «E' quasi um remedio celestial. E' o Peitoral de Angico Pelotense o especifico consagrado na cura das tosses mais rebeldes, das bronchites e das constipações, enfim, em todas as affecções das vias respiratorias.—A' venda em toda parte.

NutrioN

E' O ELIXIR DA NUTRIÇÃO

Nutrion combate a Fraqueza, a Magreza e o Fastio.

Nutrion restaura as Forças e estimula a Energia.

Nutrion é o Remedio dos Fracos, dos Debeis, dos Esgottados e dos Convalescentes.

Acervo: Biblioteca Pública de Santa Catarina

O NOVO INTERVENTOR CATHARINENSE

Será mesmo o capitão Canabarro ?

Rio, 27 — O general Ptolomeu de Assis Brasil foi recebido, no Palacio do Catete, em audiencia especial, pelo sr. Getulio Vargas, reiterando ao chefe do Govêrno Provisorio seu pedido de exoneração da interventoria de Santa Catharina. O sr. Getulio Vargas, após ouvir a demorada exposição que lhe fez o interventor demissionario, fez-lhe um appêllo para que continuasse o administrador catharinense á testa do govêrno do Estado sulino por mais alguns dias, até ser escolhido definitivamente o seu substituto. O general Ptolomeu de Assis Brasil está disposto a aguardar, na direcção de Santa Catharina, o seu successor, que tudo indica será o coronel João de Deus Canabarro Cunha, que reune em tôrno do seu nome todas as correntes politicas do Estado dos irmãos Konder.

Rio, 27 — A interventoria de Santa Catharina deverá ser preenchida ainda esta semana segundo se affirma com segurança nas rodas governamentais. Abandonada a candidatura do sr. Luis Aranha, — alguns asseveram que esse abandono não seria ainda definitivo — o nome do coronel Canabarro Cunha encerra todas as probabilidades de exito. Diz-se que a pessoa desse official da Brigada Militar do Rio Grande do Sul, já annunciado em Santa Catharina, é ahi muito considerado e essa candidatura tem todas as apparencias de successo.

HECOLITE

Dentaduras inquebraveis. Perfeita imitação do natural. Transformação de dentaduras de vulcanite em hecolite.
Attende a pedidos do interior e dos collegas da capital.
Lista de preços á disposição dos interessados
UNICO APPARELHO EXISTENTE NESTA CAPITAL
Cirurgião-Dentista:
ARNOLDO SUAREZ CUNEO
Rua Arcipreste Paiva n. 15
FLORIANOPOLIS
198) 15v.— 7

O director do «Correio da Tarde» protesta junto ao ministro da Guerra contra «perseguições de que vem senão victima»

São Paulo, 26 — E' o seguinte o texto do telegramma endereçado pelo director do «Correio da Tarde» ao ministro da Guerra:

São Paulo, 25 — Sr. general Leite de Castro — Ministro da Guerra — Rio — Levo conhecimento v. ex. para providenciar julgar dignas corporações sôbre sua responsabilidade que me encontro procurado officiais 2ª Região Militar, afim ser preso virtude meu jornal «Correio Tarde». Meu appartamento varejado officiais Exercito afim tolherem minha liberdade pessoal ordem general Góes Monteiro depois prenderem outros jornalistas que não se têm submettido receber orientação mencionado general. Não tendo attendido ordem prisão me foi levada pessoalmente meu appartamento por um primeiro tenente exercito sou hoje caçado cidade como criminoso commum. Não me sujeitando acto illegal nem sendo subordinado Região Militar protesto junto v. ex. violencia medida general Góes Monteiro desrespeitando tradicção Exercito. Solicito providências resposta intermedio imprensa dada impossibilidade revelar actual domicilio. Respeitosas saudações — Ribas Marinho, director «Correio Tarde».

Identico telegramma foi transmittido á Associação Brasileira de Imprensa.

Quem achou ?

Pede-se o especial obsequio quem achou uma caixinha de papelão perdida no Estreito, de entregá-la nesta redacção que será gratificada. 3v.—i

Reconciliação impossivel

São Paulo, 27 — Os circulos militares e politicos acham impossivel a reconciliação entre os generaes Góes Monteiro e Miguel Costa. Disso é prova a reunião de ontem, na Força Publica. Por occasião do embarque do sr. Góes Monteiro, ontem, foi notada a significativa ausencia de qualquor official da policia. Foi uma demonstração publica de solidariedade ao general Miguel Costa e de hostilidade ao general Góes Monteiro.

O CÓDIGO ELEITORAL JÁ COMEÇOU A SER DESOBEDECIDO

Rio, 26 — O «Correio da Manhã» reclama contra a falta de cumprimento de várias disposições do Código Eleitoral, dizendo:

«Ainda não se iniciou o alistamento, e já o Código Eleitoral, apesar de novo, senão novissimo, começou a ser desobedecido. Veja-se o que occorre com os dois tribunais que devem ser installados nesta capital. Pretendeu-se levar a effeito a sua constituição, mas todo o esforço se resumiu na lista dos notaveis... Nada mais se fez, nem se annunciou que se ha fazer. Quem tem noticia da organização de suas secretarias? Teriam os respectivos presidentes escolhido o pessoal dentre os funccionarios sem funcção, como manda a lei? Tambem ninguem sabe... Assumpto dessa natureza não póde ser guardado em segredo. E' do dominio público, razão por que não ha exagero em dizer que, antes mesmo de ser executado, o Código Eleitoral começou a ser infringido.»

Optima occasião

Vende-se uma confeitaria com secções de seccos e molhados e padaria, localizada no centro da cidade, optimamente afreguesada e funccionando desde o anno de 1909. Informações nesta gerencia.
203) 6 V—3

Meningite cerebro-espinhal

S. Paulo, 27 — Está apurado que, nesta capital, no bairro de Villa Marianna, num raio de um kilometro mais ou menos, verificaram-se, nestes ultimos oito dias, quatro casos de meningite cerebro espinhal.

Reformador de Chapéos

com grande pratica nas fabricas de São Paulo
Reforma, lava e tinge com capricho e garantia. Preços ao alcance de todos.
ANTONIO XAVIER
Rua Conselheiro Mafra, 100
149) 12v.11

Estudantes em polvorosa

A policia foi recebida a pedradas

Rio, 27 — Ainda ontem á tarde, a Avenida Rio Branco teve seu transito paralysado inteiramente por mais de uma longa hora. As tropelias de ontem, organisadas pelos alumnos dos gymnasios, se repetiram hoje, a despeito das providências tomadas pela policia, que desde cedo se poz a postos. Um verdadeiro exercito de gymnasianos, municiados de pedras e páus, começou a avançar para atacar a Escola de Bellas Artes, em plena arteria central da cidade. Por onde passavam os atacantes provocavam a paralysação do transito, intenso naquella hora. E como uma forte patrulha da policia lhes barrasse a passagem na Avenida Rio Branco, os assaltantes, aos gritos de «abaixo o Bellas Artes», fizeram uma curva pela rua 13 de Maio e conseguiram approximar-se mais do edificio visado. Entretanto, a policia que guardava a Escola, para não deixar sahir os alumnos de Bellas Artes, não percebeu a manobra destes ultimos e se deixou burlar, pois que repentinamente os portões se abriram e em avalanche os os alumnos irromperam, atravessando rapidamente a Avenida e atacando seus aggressores pela retaguarda. Estes, porém, passando o primeiro momento de surpreza, se organisaram rapidamente, como obedecendo a uma ordem militar, e fizeram frente aos adversarios. O encontro deu-se em frente ao edificio do «O Jornal», á rua 13 de Maio.

Os gymnasianos receberam seus atacantes com uma saraivada de pedras. No momento passava um bonde da Gavea, que foi attingido, sahindo alguns passageiros contundidos. O tumulto tomou proporções incriveis. Para mais de 500 pessoas se batiam a pedradas e a pau. Por serem moços, os contendores não desenvolviam menor ardor.

A policia recebera ordem para agir sem fazer mal aos estudantes. Entretanto, tendo um pelotão da cavallaria da policia militar feito uma carga, todos os contendores se viraram contra os policiaes e receberam-nos a pedradas. O commissario Maggioli e seu collega Paulo Pinto ficaram seriamente contundidos, sendo pensados na ambulancia da policia que occorreu aos primeiros chamados. Com a intervenção da cavallaria o conflicto se deslocou para a base do morro de Santo Antonio, com a mesma intensidade. Somente mais tarde, já fatigados os contendores e pela acção da policia, a batalha cessou. Contam-se 10 feridos entre os alumnos da Escola de Bellas Artes e numerosos gymnasianos. Os collegiaes conseguiram attingir as janellas da Escola de Bellas Artes, que ficaram em lamentavel estado.

No inicio da peleja ouviram-se estampidos. Era a policia que atirava bombas para amedontrar a gurysada. Mas os animos estavam por demais aquecidos para prestar attenção a esses detalhes.

Si é difficil olhar por um instante, para o semblante da crise que ameaça paralysar o nosso braço commercial, mais difficil ainda é resistir por mais tempo aos espiritos anti-progressistas que não querem dar ao telephone o seu merecido valor, quando o telephone é, por assim dizer, o coração, a escrinio da vida commercial de um povo mais ou menos civilizado. (3

Está Gripado?
Tome já
Euceina Werneck
Aborta qualquer gripe
em 24 horas.
2

Vida Social

Fazem annos hoje:

o menino Voldori, filho do sr. Demetrio Garofallis, negociante nesta cidade;

a exma. sra. d. Olga Oliveira, viuva do sr. Athanagildo Oliveira;

o jovem Luiz, filho do sr. Eugenio Luiz Beirão, commerciante nesta praça;

o joven Aecio Neves, alumno do 3º anno do Gymnasio Catharinense e filho do sr. Ataliba Neves, gerente da «Republica».

—Fez annos ontem a sra. d. Maria Bertolina Machado.

—Regista-se hoje o natalicio do sr. dr. Haroldo Pedrneiras, director do Obras Publicas do Estado.

S. s., que vem ha longos annos excercendo com reconhecida proficiencia aquelle cargo, é tambem um grande desportista, occupando actualmente a presidencia da Liga Nautica de Santa Catharina e do Jockey Club Catharinense.

—Faz annos hoje o sr. João Thomaz da Silveira, commerciante residente no logar Serraria, districto do Estreito.

AGUA "IMPERATRIZ"

Veterano nestas termas, suspeito que o meu organismo reclama como necessario o uso das suas aguas. Todos os annos me sinto atrahido para ellas, tal o bem que me causam.

A' restauração da saude corresponde ainda o repouso do espirito, fortalecido neste ambiente de familia, onde reina a cordialidade despreoccupada e se toma conhecimentos desinteressados e camararies. A agradavel convivencia, assim estabelecida, é meio caminho da cura, o moral actuando beneficamente no systema geral.

Oxalá, as ampliações actualmente em obra não alterem a indole patriarcal destas termas, onde a tradição imperial conjugou os melhores dias da veneranda Thereza Christina a mãe dos brasileiros — ao lado do seu augusto esposo.

São votos que aqui formulo, deixando uma saudade aos camaradas idos e feliz estadia aos que ficam e ainda virão. Assim desejo.

Caldas, 17 de Setembro de 1930.

Thiago de Castro.

Notas Policiais

Por ter insultado, em plena via pública, tres senhoras, foi preso e recolhido ao xadrez da Chefatura de Policia, Oscilio Delaveja.

«Elixir Eupeptico» WERNECK: Azias, má digestão, tonteiras.

O dia 1º de Maio na Liga Operaria

Para assistirmos á sessão solenne que será levado a effeito no dia 1º. de Maio, ás 19 horas, na séde da «Liga Operaria», em commemoração ao «Dia do Trabalho», recebemos convite firmado pelo sr. Sebastião Belli, 1º. secretario.

Vida DESPORTIVA

FUTEBOL

Rio, 27. — Corre nas rodas desportivas como certo que os conhecidos futebolistas paulistas Araken Patusca e Friedenreich, passarão a profissionais.

18 mil operarios desfilarão pelas ruas de Fortaleza

Fortaleza, 27. — Os operarios preparam grande passeata para commemorar a data de primeiro de maio, consagrada ao trabalho. Nesta capital, cêrca de 18 mil operarios desfilarão pelas ruas devidamente agremiados nas suas diversas associações de classe.

União B. e R. Operaria

De ordem do sr. Presidente, convido os srs. socios e suas exmas. familias a assistirem á sessão de Assembléa Geral ordinaria e posse da nova Directoria, a realizar-se no dia 1º. de Maio p. f. ás 17 horas, em nossa séde á Rua Pedro Soares numero 23.

Florianopolis, 26 de abril de 1932.

José Sobierajski
1º Secretario

219) 5 V—2

Diversões

CINE GLORIA

Hoje, ás 18 e 20 horas, o Cine Gloria, focalizará o film «Um romance de Veneza», com Maurice Chevalier e Claudette Colbert.

Como supplemento serão focalizados os films: «Quem a beijará» desenho animado e «Voz do Mundo».

Tenente Mario Gomes da Silva

Pelo sr. dr. Candido Ramos, interventor interino neste Estado, foi ontem dispensado o sr. tenente do Exercito Mario Gomes da Silva da commissão que exercia junto ao Governo do Estado, como capitão Chefe do Serviço de Intendencia da Força Publica.

ALUGA-SE uma casa com todo o conforto á rua Padre Roma nº 37 A. A tratar com Apostolo Paschoal, no Café «Beira—Mar», Caes Liberdade, esquina da rua Saldanha Marinho.
223) 6v1

MEDEIROS
Leiloeiro official.
Póde ser procurado á Rua Felippe Schmidt, 1.
221) 30V.— 2

OLEOS, GRAXAS
PARA MOTORES, PARA MACHINAS
A The Texas Company Ltd. acaba de receber importante sortimento de oleos de todas as qualidades, graxas, etc.
PARA CADA MACHINA O SEU OLEO
Quaisquer informações technicas dirijam-se á casa
Eduardo Horn
Preços sem competencia.
192) 15V.— 7

Para que se concretize a ideologia revolucionaria

(Continuação)

2—Fazer decretar, immediatamente, um imposto territorial que attenda ás varias zonas do territorio brasileiro e encare resolutamente o problema dos latifundios, em nosso paiz.

3—Operar quanto antes uma revisão geral do nosso systema tributario, de modo a conseguir, dentro de um espaço de tempo relativamente curto, sem desequilibrios orçamentarios prejudiciais á organização administrativa — a marcha definitiva para a implantação final do systema já atrás suggerido, quanto a este aspecto da esphera governamental.

4—Intensificar, ampliar e desenvolver o campo de acção e a efficiencia dos tratados commerciais e das convenções aduaneiras, de modo a preparar seguramente um regime de transição entre o nosso actual proteccionismo alfandegario e um mais racional e logico systema de defesa da producção nacional, que não contrarie, na realidade, a politica néo-mercantilista a que as contingencias da nossa precariedade monetaria condenaram o Brasil.

5 — Transformar urgentemente o Ministerio da Agricultura em *Secretariado da Economia*, com a organização, o funccionamento e as finalidades já estatuidas noutra parte deste Programma.

6—Promover e intensificar a localização de familias proletarias no interior do paiz, sobretudo nas zonas marginais ás estradas de ferro, auxiliando economicamente a essas familias, para que possam ali erguer e desenvolver as suas pequenas propriedades rurais, com o que terá o poder publico neutralizado intelligentemente os males do urbanismo.

7—Adoptar medidas identicas com relação ás populações flagelladas por crises climatericas, em zonas a isso sujeitas, onde se fará tambem proseguirem os trabalhos publicos tendentes ao florescimento economico dessas regiões.

8—Traçarem os governos da União e dos Estados normas rigorosamente prohibitivas de interferencias governamentais na valorização artificial de productos, quer directa quer indirectamente, por intermedio de bancos ou estabelecimentos congeneres, ligados por qualquer fórma ao poder publico.

9—Vedar quaesquer isenções de direito aduaneiros que não as previstas na parte competente deste Programma.

10—Traçar ás Interventorias, nos Estados, normas precisas no sentido de operarem gradualmente:

a) a extincção dos impostos de exportação;

b) a abolição de barreiras tributarias intermunicipais e interestaduais;

c) a adopção progressiva do imposto territorial, nos moldes indicados na parte respectiva deste Programma;

d) a eliminação dos impostos indirectos, sobre os generos e artigos que mais interessem á alimentação e ao vestuario das classes pobres.

11—Decretar medidas que impeçam a formação de *trusts*, monopolios ou organizações semelhantes, tendentes a fixar e a encarecer os preços dos generos de alimentação e das utilidades indispensaveis á existencia individual.

(Continúa)

Fon-Fon — A revista das revistas. Artes, Letras, Sociedade. No 5, Progresso

Uma proposta de reconhecimento do Soviet pelos Estados Unidos

Washington, 26 — O deputado democratico Sabat, apresentou á Camara dos Representantes uma moção recommendando o reconhecimento do governo sovietico e o restabelecimento das relações diplomaticas e commerciaes com a Russia.

Acervo: Biblioteca Pública de Santa Catarina