



# Toluol

Cura tosses, bronchites, influências e moléstias do peito em 48 horas.  
A' venda no Laboratorio Sarmiento Barata, Porto Alegre.  
Lic. D. N. S. P. em 24 de Maio de 1916, sob n. 73.

# OMBRICOIDE

E' infallivel para expellir os vermes (lombrigas)

A' venda em todas as boas farmacias e droguarias  
Lic. D. N. S. P. em 24 de Maio de 1916, sob n. 72.

# Kola Soel

Deve ser usada pelos fracos, anemicos, neurasthenicos, os que soffrem de estomago e sraas, que amamentam,

A' venda em todas as boas farmacias  
Lic. D. N. S. P. em 24 de Maio de 1916, sob n. 74.

### A senhora está doente? Tem colicas Uterinas?

## Em 2 horas lhe aliviara a FLUXO SEDATINA

### O GRANDE REMEDIO DAS SENHORAS

Emprega-se com vantagem nas colicas uterinas, mesmo de partos por ser energico calmante, e na insuficiencia menstrual, flores brancas, corrimentos, sendo estas duas ultimas muito communs nas moças americanas.

E' muito eficaz em qualquer incommodo proprio das senhoras, sendo usada com optimos resultados nos Hospitais e Maternidades.

### VENDE-SE EM TODO O BRASIL

Ap. D. N. S. P. em 28-6-1915, sob n. 67

**l que houve no Senado.**—Rio. Na ordem do dia do Senadorou em terceira discussão o projeto de lei de concessão de aumento da Fazenda, tendo, apresentando emendas, sr. Paulo de Frontin, João e Octalio de Albuquerque, houve leitura de numero para ação.

foi encerrada a discussão do projeto que fixa a força naval para 1924, tendo o sr. Paulo de Frontin reproduzido a emenda re guardas-marinha que foi lida na segunda discussão.

### Concurrencia publica

Encerra-se amanhã ás 13 horas, o prazo para o recebimento de propostas, na Secretaria do Interior e Justiça, para o fornecimento de generos alimenticios e outros artigos, aos presos pobres Cadeia Publica desta capital, durante o anno de 1924.

### Os trabalhos da commissão

Financeira do Senado.—Rio. A commissão de finanças do Senado esteve reunida para tratar de idéas sobre as emendas apresentadas ao orçamento da Marinha, em segunda discussão.

Hoje a commissão reuniu-se para tratar das emendas apresentadas aos orçamentos de Guerra e do Exterior.

### Promessa

Uma senhora que soffreu longos annos de horrivel bronchite atmatica e uma sua irmã, de belde e pertinaz tosse, no pio imprimimento de uma promessa, fizeram-se a ensinar gratuitamente ás pessoas que soffrem de idemico mal o remedio que i curou. Pede-se ás pessoas cadosas transmittirem esta noticia aos que soffrem. Cartas á Adelia Hoch, caixa postal 42, Porto Alegre.  
Ap. D. G. S. P. sob n. 165 18-3-1914.

### 40.000 ampolas de 914 foram

utilizadas.—Rio, 11. Em cumprimento a uma decisão do juiz primeira vara foram destruídos hontem quarenta mil ampolas de 914, consideradas falsificadas.

### Em Casa

Tende sempre em casa um frasco Petrolato de Cereja do Dr. Ayer, estareis então preparado contra as constipações e tosses.

### Tres jornalistas accusados de

traição.—Rio, 11. As autoridades de Constantinopia effluaram a prisão de tres jornalistas, accusados de crime de alta traição.

### Horrivel escrophula

Em carta datada de 14 de Dezembro de 1909, D. Robelia Eduardo Velho, residente em Maricá, 5º Distrito de S. Francisco do Rio Grande do Sul, declara que se curou de horrivel escrophula, que soffreu durante 2 annos e meio, com o Elixir de Nogueira, do Pharm. Chim. João da Silva Silveira.

**O governo do general Obregon.**—Rio, 11. Dizem de Washington que o governo do general Obregon é considerado solido e disposto a tudo, segundo affirmou um despacho recebido pelo departamento de Estado e enviado pelo encarregado dos negocios norte-americanos no Mexico.

**Partido R. Catharinense.** Os membros do Conselho Superior do Partido Republicano Catharinense estão sendo convocados para o dia 12 de Janeiro vindouro, afim de procederem á escolha dos candidatos á vaga de senador e á renovação da representação de S. Catharina na Camara Federal.

**Precisa-se alugar** uma casa para pequena familia, preferido-se no centro da cidade, aluguel ate 100000 mensaes. Offerece-se fiador de primeira ordem.

### THEATRO

A estreia do casal Silva Filho. Fará a sua estreia hoje á noite, no Theatro Alvaro de Carvalho, o aplaudido casal Silva Filho, artistas patrióticos já conhecidos da nossa platáa.

A estreia será com a comedia em 1 acto Casal de pomboinhos terminando o espectáculo com a exhibição de dois interessantes numeros de novidades.

Nathia sera p.s.sada uma excellente tira.

### Terra Natal

Na proxima quinta-feira será levada á scena pela ultima vez a magnifica peça Terra Natal, de cujo desempenho está incumbido um grupo de distincios amadores.

O producto do espectáculo será patrocinado pela exma. sr. Elpidio Fragoso, destinada ao Hospicio de Azambuja.

Sabemos estarem já tomadas quasi todas as localidades para esta representação na Terra Natal, que será a ultima que farão amadores que se apresentaram pela primeira vez em Santa Catharina.

### Varonoff vem á America do Sul.

Rio, 11. Noticias de Paris dizem que embarcou com destino á America do sul o celebre professor Varonoff.

### Varios dias com colicas

Rara era a semana que não passava varios dias com colicas intestinaes, sendo obrigada a tomar laudano e outros remedios fortes para acalmar as dores. Davamos já muito tempo meus incommodos dos intestinos sem encontrar a cura de meus padecimentos quando tive o feliz ensaio de experimentar as PILLULAS ANTI-DYSPEPTICAS DE OSCAR HEINZELMANN com as quaes fiquei livre em curto espaço de tempo das terriveis col. e e nada mais tive nos intestinos. Minha mãe que soffria muito do estomago tendo mais digestões e prisão de ventre, ficou igualmente livre de seus achaques com o uso exclusivo das PILLULAS ANTI-DYSPEPTICAS DE O. HEINZELMANN. Satisfeitissima com esses resultados envio-lhes esta, autorisando-os a fazerem d'ella o uso que lhes convier.

### Maria Lopes Fontoura

Rio Grande. OBSERVAÇÃO UTIL: As verdadeiras PILLULAS do dr. Oscar Heinzelmann tem os vidros em «Rotund Encardados» sobre os «Rotundos» e impressa a marca «registrada» O. H. composta por «Tres Coíuras Entrelaçadas». Em todas as farmacias e droguarias. Agentes Geraes: Silva, Gomes & Cia. Formula e nome approvados em 8 de Novembro de 1893, sob n. 81.

### O sr. Pedro Lago fallou sobre

política bahiana.—Rio, 11. No expediente do Senado o sr. Pedro Lago respondeu ao discurso pronunciado pelo sr. Muniz Sodré sobre a politica da Bahia.

### OLHOS

inflammções e purgações. COL LYRIO MOURA BRASII (nome registado). Em todas as farmacias e droguarias.

### Mantenha os rins são



Milhares de homens e mulheres soffrem de fraqueza dos rins sem saber a causa de seus males. A tarefa dos rins é de filtrar os venenos e impurezas do sangue. Si os rins se enfraquecem em consequencia de realitados, comer demais, falta de descanso ou qualquer outro motivo, não poderão exercer as suas funções; o resultado será que as materias nocivas e impuras ficarão no organismo, vindo dahi diversas moléstias.

### AGENCIA DE FLORIANOPOLIS

«LOYD BRASILEIRO»  
Linha de Porto Alegre PAQUETE  
Commandante Alcides  
Esperado do norte, sexta-feira, 14 do corrente, saindo após a sua indispensavel demora para os portos de Rio Grande, Pelotas e Porto Alegre.  
Recebe passajeiros, valores, encomendas e cargas pelo trapiche desta Cia. a Rita Maria.

### PILULAS DE FOSTER

PARA OS RINS  
A' venda em todas as Pharmacias  
FOSTER-McCLELLAN Co.  
Rua Postal 1092  
Rio de Janeiro

### CORREIOS

Foram nomeados agentes de Rio Uruguay e Aracatuba do Mirim, respectivamente, os srs. Altino Ferri e Ayres Ouriques de Andrade.

### Commandante Capella

Esperado do sul na proxima segunda-feira, 17 do andante, e sahirá para Paranaguá, Santos e Rio de Janeiro ás 14 horas.  
Recebe cargas, encomendas, valores e passageiros pelo trapiche desta Cia. a Rita Maria.

### Commandante Miranda

Chegará do norte no proximo dia 20 do corrente, saindo de novo para Laguna.  
Recebe cargas, encomendas, valores e passageiros pelo trapiche da Cia. a Rita Maria.

### Vapor «Santos»

Sahirá do Rio no proximo dia 20, chegará no ancoradouro dos Ratoes entre 24 e 25 do corrente. Recebe cargas, encomendas, valores e passageiros, no referido ancoradouro.

### Embraguez habitual

Tratamento garantido, radical, em poucas horas, por processo moderno, facil, eficaz, simples, barato, inoffensivo.

### Prospectos e informações

Gratis sob o pedido  
Dr. G. Costa  
Habita do Campo  
E. F. C. B.—MINAS

### Movimento marítimo

O paquete «Max» sahirá amanhã ás 9 horas da noite para Laguna.  
Chegará do sul amanhã, o paquete «Itapary».  
Chegará amanhã do norte o paquete «Itaituba».  
Chegará a 14 do norte o «Commandante Alcides».  
Do sul, chegará a 17 o «Commandante Capella».  
No dia 20 o «Commandante Miranda» chegará do norte.

### Linha em toros para

Lanchas a gasolina para viajar dentro das bahias Norte e Sul.  
Telephone n.º 82.—Caes Liberdade.  
Manoel Cardoso.

### NOVO MEDICAMENTO CAPSULAS DE DORYCEDINA

O mais poderoso e eficaz nas dores de cabeça e de dentes, constipação, gripe, influenza e neuralgia.

Não ataca o coração  
O mais delicado estomago a tolera  
EM TODAS AS BOAS PHARMACIAS

Approvedo pelo D. N. da Saúde Publica, sob N. 1084, em 30 de Novembro de 1922.

### COMPANHIA DE NAVEGAÇÃO «LOYD BRASILEIRO»

AGENCIA DE FLORIANOPOLIS

Linha de Porto Alegre PAQUETE  
Commandante Alcides  
Esperado do norte, sexta-feira, 14 do corrente, saindo após a sua indispensavel demora para os portos de Rio Grande, Pelotas e Porto Alegre.  
Recebe passajeiros, valores, encomendas e cargas pelo trapiche desta Cia. a Rita Maria.

PAQUETE  
Commandante Capella  
Esperado do sul na proxima segunda-feira, 17 do andante, e sahirá para Paranaguá, Santos e Rio de Janeiro ás 14 horas.  
Recebe cargas, encomendas, valores e passageiros pelo trapiche desta Cia. a Rita Maria.

### NA IGREJA curareis vossa alma

COM O USO DO EPLASTRO PHENIX curareis qualquer dor

ELLE CURA RHEUMATISMO, TOSSE, DORES nas COSTAS, no PEITO, nos RINS, etc.

E' BARATISSIMO!

EXISTE HA 50 ANOS

RECEBIDO PELOS GRANDES MEDICOS

VENDE-SE EM TODAS AS PHARMACIAS.

VENDE-SE EM TODAS AS PHARMACIAS.

MADEIRA, 15 de Novembro de 1923

### Exposição do Chapéus

Madame Giovanna—Chapeleira—recentemente chegada da França tem em exposição para venda na Casa Waldemiro Lesage á Rua João Pinto, um variado sortimento de chapéus para senhoras, moças e meninas.

Terças, Quintas e Sábados poderá ser encontrada na mesma casa das 9 ás 11, das 14 ás 16 horas, afim de receber encomendas, repaços e tudo que diz respeito a chapéus.

Agentes geraes para o Brasil dos afamados GAZZONI & CO. S. Paulo  
E. M. A. T. A. R. A. Z. Z. O & C. — Rua Direita-15, S. Paulo  
dos Ninhos Mirandez, S. Paulo e Antonina  
F. M. A. T. A. R. A. Z. Z. O & C. — Rua Direita-15, S. Paulo  
dos Ninhos Mirandez, S. Paulo e Antonina  
F. M. A. T. A. R. A. Z. Z. O & C. — Rua Direita-15, S. Paulo  
dos Ninhos Mirandez, S. Paulo e Antonina  
F. M. A. T. A. R. A. Z. Z. O & C. — Rua Direita-15, S. Paulo  
dos Ninhos Mirandez, S. Paulo e Antonina

«F. P. S.»  
«M. J. S. P.»  
«M. J. S. P.»

«F. P. S.»  
«M. J. S. P.»  
«M. J. S. P.»







Pagam só Licenças e cervejas

ANTARCTICA E HAMBURGUEZA

da Companhia ANTARCTICA

Sociedade Commercial de Sorteios J. PEREIRA LOUREIRO

Sede Social: — RUA DOS ANDRAAS, 427 — Porto Alegre Caixa Postal n. 256 — Telephone n. 4631 Aut.

Registrada na Junta Commercial fiscalizada pelo Governo Federal, Carta Patente n. 1 Resultado do 4. sorteio da "serie Loureiro", realizado em 30 de Novembro de 1923.

TITULOS PREMIADOS

Table with columns for ticket numbers (e.g., 32.945, 32.946) and corresponding prize amounts (e.g., 500000, 400000).

3.500 premios no valor total de Rs. 550000000

Porto Alegre 30 de Novembro de 1923—O 5 sorteo será realizado em 20 de Dezembro de 1924.

Antonio Tavares Leiria Primo Fiscal do Governo Federal

NOTA—Dos titulos premiados cobraram aos prestamistas de Florianopolis, os seguintes: 33313 e 33492, 28000 cada um; 33672, 33851, 34030, 34199 e 34388, 10500 cada um; 34357, 31740, 34915, 35104, 35283, 35462, 35611, 35720, 35999, 36178 e 36354 50000, cada um.

AVISO Os ses, prestamistas devem sellar as suas Cartas até o dia 10 de cada mez, no scriptorio a Rua Jeronymo Coelho n. 6 (Sobrado).

VIDA SOCIAL

FAZEM ANOS HOJE

Nas: Antonietta Ramos da Luz, Maria Francisca de Jesus e Damiana Athayde de Alencar. Nas: Angelica Pilononi, Alcina Angela de Jesus, Alayde Alencar, Maria Inez Veira, Olga America da Rocha, Izaltina da Silveira, Haroldina Vieira, Ascendina Muller da Silva.

Foram discutidas, durante essa visita, as possibilidades de um intercambio commercial russo-italiano. A sessão do Reichstag foram adiadas.—Rio, 11. Foram adiadas por tempo indeterminado as sessões do Reichstag.

Intercambio commercial russo-italiano.—Rio, 11.—Dizem de Moscou que o Marquez Palter visitou o commissario dos negocios estrangeiros sr. Kassini. Foram discutidas, durante essa visita, as possibilidades de um intercambio commercial russo-italiano.

Reforma compulsoria.—Rio, 11. No proximo despacho colectivo será reformado compulsoriamente o major de infantaria Adelino Piranema.

Foi eleito pelo partido do centro.—Rio, 11. Comunicam de Berlim que o partido do centro elegeu o presidente Fahrenbergh em substituição ao actual chanceller Rich.

Pareceres favoraveis da Commissão de Finanças.—Rio, 11. A commissão de finanças da Camara assignou pareceres favoraveis aos projectos creando o Conselho Nacional de Educação e tornando obrigatorio o ensino profissional no paiz.

Um grande temporal em Porto Alegre.—Rio, 11. Violento temporal cahiu hontem à tarde sobre Porto Alegre, causando grande numero de desabamentos e estragos consideraveis.

A demissão do chefe do gabinete ingles.—Rio, 11. Informam de Londres que Baldwin visitou o rei com quem teve demorada conferencia.

MOVES A Rua Esteves Junior n. 20—Vendem-se os seguintes importantes moves: 1. rica mobilia de sala, estofada, estilo Luiz XV, composta de 17 peças; 1 linda mobilia de quarto, da fabrica Auler & Cia, do Rio de Janeiro, composta de: cama, guarda-roupa, guarda-casaca com espelho bisnuit, lavatório idem, e 2 bidets com pedra marmore; 1 Biffet com pedra marmore; 1 mesa elastica, de vinhatico; 1 guarda-prata; 1 etager com pedra marmore; 1 guarda-casaca com porta de espelho; 1 guarda-louca; cadeiras, espelhos, quadros, litros, mesas, camas e muitos outros moves que serão vendidos por preços razoaveis.

CHAPÉOS -- Ultimas modas Mme. Matheus acaba de regressar do Rio e S. Paulo onde foi especialmente encomendar lindos modelos de chapéus que devem chegar alguns no paquete Anna e outros no proximo vapor. Avisa por isso a sua distincta freguezia para aproveitar o momento, pois veem novidades de primeira ordem. Rua João Pinto 25.

O numero de insubmissos.—Rio, 11. Segundo noticia publicada pelos jornaes attinge a 136.035 o numero de sorteados insubmissos este anno.

Boatuns desmentidos.—Rio, 11. Annuncios de Lisboa que corream ali boatos de alteração da ordem, mas foram immediatamente desmentidos.

Fumem os cigarros KISSME que são de deliciosa mistura.

A revolução mexicana.—Rio, 11. Uma comunicação official do Mexico diz que com a captura de Jalapa a revolta chegou ao maximo desenvolvimento possível.

Convite aos Estados Unidos.—Rio, 11. Dizem de Paris que, em consequencia da reunião do conselho da Liga das Nações foi enviado imediatamente a Washington um convite ao governo dos Estados Unidos para colaborar com a Liga das Nações na elaboração da nova convenção destinada ao controle do trafico de armas.

O CAMBIO £ a 90 d/v 4/15/16 488610 Dollar 118100 Franco 8610 Libra 5600 Escudo 8425 Poseta 18475

O estado de saude do duque d'Aosta.—Rio, 11. Dizem de Turim que o boletim medico fornecido pelos facultativos assistentes do duque d'Aosta diz que a doença está tornando o caracter de uma verdadeira septicepna pneumonia, com infiltração do pulmão esquerdo, começando a derivar para o direito.

A resistencia organica do enfermo, que se conserva solida, diminuiu. O sistema nervoso mantém a energia habitual.

Greio L. Catharinense Aviso De ordem da Directoria declaro aos associados, que dar ingressos ao baile de 31 do corrente, o tamanho de Novembro.

Os que estiverem em atraso não receberão convite. Fpelis, 6—12—923.

A Secretaria Euthalia S. Stridskys

De passagem para Buenos Aires.—A bordo do "Gelria" passou pelo Rio, com destino a Buenos Aires, o sr. Alberto de Oliveira, ministro de Portugal junto ao governo argentino.

As sessões do Reichstag foram adiadas.—Rio, 11. Foram adiadas por tempo indeterminado as sessões do Reichstag.

Intercambio commercial russo-italiano.—Rio, 11.—Dizem de Moscou que o Marquez Palter visitou o commissario dos negocios estrangeiros sr. Kassini. Foram discutidas, durante essa visita, as possibilidades de um intercambio commercial russo-italiano.

Reforma compulsoria.—Rio, 11. No proximo despacho colectivo será reformado compulsoriamente o major de infantaria Adelino Piranema.

Foi eleito pelo partido do centro.—Rio, 11. Comunicam de Berlim que o partido do centro elegeu o presidente Fahrenbergh em substituição ao actual chanceller Rich.

Pareceres favoraveis da Commissão de Finanças.—Rio, 11. A commissão de finanças da Camara assignou pareceres favoraveis aos projectos creando o Conselho Nacional de Educação e tornando obrigatorio o ensino profissional no paiz.

Um grande temporal em Porto Alegre.—Rio, 11. Violento temporal cahiu hontem à tarde sobre Porto Alegre, causando grande numero de desabamentos e estragos consideraveis.

A demissão do chefe do gabinete ingles.—Rio, 11. Informam de Londres que Baldwin visitou o rei com quem teve demorada conferencia.

MOVES A Rua Esteves Junior n. 20—Vendem-se os seguintes importantes moves: 1. rica mobilia de sala, estofada, estilo Luiz XV, composta de 17 peças; 1 linda mobilia de quarto, da fabrica Auler & Cia, do Rio de Janeiro, composta de: cama, guarda-roupa, guarda-casaca com espelho bisnuit, lavatório idem, e 2 bidets com pedra marmore; 1 Biffet com pedra marmore; 1 mesa elastica, de vinhatico; 1 guarda-prata; 1 etager com pedra marmore; 1 guarda-casaca com porta de espelho; 1 guarda-louca; cadeiras, espelhos, quadros, litros, mesas, camas e muitos outros moves que serão vendidos por preços razoaveis.

CHAPÉOS -- Ultimas modas Mme. Matheus acaba de regressar do Rio e S. Paulo onde foi especialmente encomendar lindos modelos de chapéus que devem chegar alguns no paquete Anna e outros no proximo vapor. Avisa por isso a sua distincta freguezia para aproveitar o momento, pois veem novidades de primeira ordem. Rua João Pinto 25.

A pacificação do Rio Grande

Um appello do general Setembrino

A resposta do sr. Assis Brasil

P. Alegre, 11. Em virtude das novas negociações o general Setembrino transferiu a sua viagem para o Rio. O general Andrade Neves partiu de Pelotas para Bagé, onde conferenciou com Setembrino. Este comunicou-se directamente, pelo telegrapho, com o presidente Bernardes.

O general Setembrino dirigiu longa carta ao sr. Assis Brasil. Entre outras cousas, diz: «O sr. Borges de Medeiros foi investido do governo por meios regulares como os que mais o são».

E acrescenta: «Sou a hora em que, irmanados um ideal sagrado, que é a grandeza de nossa terra, nos devemos, para salva-la, levantar todos, como um só homem, na phrase eterna do Evangelho.

Urge que nenhum de nós se deixe exceder por outro no amor que todos, do mais fundo da alma, votamos ao Rio Grande. Fazamos a paz. O grande Joaquim Nabuco lapidou curta vez, uma phrase expressiva, um facto que esteve em bruto em todas as consciencias. «Sem exaltados, dizia elle, não se fazem revoluções; com elles é impossivel governar. Impossivel governar, diziamos nós outros, porque conservar é construir a obra sacrilega da destruição da riqueza material, intellectual e moral do Rio Grande. A nós cumpre resolutamente oppor uma obra humana de construção e de paz.»

Nestas linhas tenho a honra de fazer, em nome do eminente presidente da Republica, um fervoroso appello patriótico aos revolucionarios, na pessoa do seu digno representante o illustre dr. Assis Brasil.

Eu affirmo, por minha parte, que não seria nunca mediador de uma paz, entre os meus conterraneos, que não fosse digna das tradições civicas do Rio Grande, da sua cultura politica, da nobreza do caracter do seu povo, sempre brioso em pontos de honra. E' fóra de duvida que eu honrosa em toda a linha a paz que foi feita, consoante as clausulas que correm impressas, das quaes a ultima está largamente desdobrada em liens proprio para prevenir os naturaes exageros da paixão partidaria e quaeser excessos dos agentes da autoridade publica. Fazemos o inventario das clausulas sobre as quaes todos estão de accordo.

Teremos como certo, liquido e incontestavel que os revolucionarios obtiveram condições que bastam amplamente para satisfazer aos que não se empenharam na luta armada, visto como um recurso extremo para uma victoria de primeiros fins. Clamava-se contra a perpetuidade de um homem só ao poder.

Não a tero mais. Será prohibida a reeleição do presidente. Clamava-se contra a nomeação do vice-presidente como aberração constitucional. Não a tero mais. Será o vice-presidente eleito ao mesmo tempo e pela mesma forma que o presidente. Clamava-se contra a facultade do presente annullar as eleições municipaes. Não se fará mais. Gáberá a justiça ordinaria a attribuição de julgamentos e recursos referentes ás eleições municipaes. Clamava-se contra a legislação eleitoral do Estado que se dizia ser a fraude organizada: farsa—já agora a doplação—das eleições

estaduaes e municipaes, da legislação eleitoral federal. Clamava-se contra a deturpação da verdade eleitoral, tirando agora a minoria garantida a eleição de um representante em cada districto, assim na Camara Federal como na Assembléa do Estado. O que não obsta, aliás, a que a opposição elege um, dois ou mais representantes num districto, si for para isso, eleitoralmente forte. O que se quer estabelecer, honestamente, é que os districtos não offererem em cada districto chapa completa, nem illudirão esse facto com candidaturas avulsas.

Chamava-se contra os attentados á autonomia dos municipios, pela nomeação abusiva de intendentes provisionarios, que eram e servados nos cargos indob tamente; ter-se-á essa autonomia effizientemente amparadas pela disposição regular da successão do chefe de execução local. O governo do Estado não procederá contra as pessoas envolvidas neste movimento politico e a representação federal rio-grandense tomará ella propria, a iniciativa de promover immediatamente a approvação do projecto de amnistia.

Renovo, em nome do Presidente da Republica, o appello que allistado, feito aos revolucionarios na pessoa do nobre depositario de sua confiança para sobretempo patrioticamente, a todas as causas, o amor do Rio Grande (assignado) general Setembrino de Carvalho.

Respondendo a esse appello o sr. Assis Brasil teria dito que acobrdaria sinceramente a sua acção, esperando ser attendido pelos chefes revolucionarios, des de que os governos da União e do Estado assumissem o compromisso formal e solenne de providenciarem para a transferencia da epocha das eleições federaes para 1.º de maio, cercando-se estas de todas as garantias exigidas.

Blumenau (Continuação) Tem como principaes obras d'arte: ponte sobre o ribeirão Itapava; ponte sobre o Rio do Testa; balza no S. Pedro e no rio Itapava. Percorre os logares Jurupaçu, do Norte, Sarandá, do Nordeste, Encanto do Norte e Rio Norte. Da cidade de Blumenau parte a estrada para margem esquerda do Garcia com 3 kilometros de extensão.

2.º trecho,—parte do lote n. 1 e termina no n. 10, 3 ks. 3.º trecho,—parte do lote n. 13 e termina no n. 3 do Caté, 3 ks. 2.º trecho,—da margem esquerda do Garcia, 3 ks.

Estrada do Jordão. Parte do logar onde segue a estrada para Brusque, atravessa a divisa das aguas entre os ribeirões Jordão e Garcia e termina na linha Garcia Alto, 7 ks. Estrada do Gaspar Pequeno.—Parte da freguezia do Gaspar e termina na estrada do Morro da Balza. Estrada Gaspar Pequeno Barracão (a ligação). Parte da primeira, 6 ks. distantes da freguezia de Gaspar e termina enfrocado na segunda, 6 ks. distantes da freguezia, 7 ks.

2.ª ligação,—parte da It. 8 ks., além da freguezia e termina dentro da cidade na segunda, 9 ks. Estrada do Gaspar Grande.—Parte da freguezia e acompanha o valle daquelle linha 12 ks. Estrada do Friaal.—Parte da balza em frente ao Gaspar e termina acompanhando-o valle dessa linha 9 ks.

Estrada do Belchior.—Parte do ponto de passagem da balza, na margem esquerda do Itajahy e termina na estrada Blumenau L. Alves 5 ks.

Estrada Negrinho.—Parte da estrada Blumenau Gaspar, 5 ks. a ma da freguezia e a termina na mesma linha com 7 ks. Estrada Bom Retiro.—Parte da cidade de Blumenau e termina mesma linha 11 ks.

Estrada Ribeiro Fresco.—Parte da cidade de Blumenau e termina na mesma linha 3 ks. Em continuação desta margem segue um caminho: carroçavel que termina na estrada Gaspar Grande, já mencionada, numa extensão de 8 kilometros e d'istan da freguezia 5 ks., 8 ks.

Margem direita da Ribeiro Velha Grande.—Parte da cidade e Blumenau e termina na mesma linha 11 ks. Margem esquerda.—Parte da estrada geral entre Blumenau e Atona (Itapava) e termina na bar do Ribeiro da Velha Pequen 10 ks.

Ribeirão Velha Pequeno.—Parte da estrada da Velha Grande e termina no lote n. 14 ks. Velha Ribeiro Branco.—Parte do Ribeiro Branco na estrada geral e termina na estrada geral em cada Velha Grande, 6 ks. Tem uma ponte coberta no ribeirão Velha. Velha Ribeiro Branco Pass Manso.—Parte da estrada Vel Ribeiro Branco e termina na estrada Velha Itapava Pass Manso 4 ks. Ribeiro Jaraçara.—Parte da margem esquerda da estrada e termina na vallee do mesmo ribeirão 2 ks. Estrada Geral Velha.—Parte da estrada geral, no logar Salto e termina na mesma estrada da Velha 4 ks.

Estrada geral no logar Passo Manso e termina na estrada Velha Itapava Pass Manso 4 ks. Ribeiro Jaraçara.—Parte da margem esquerda da estrada e termina na vallee do mesmo ribeirão 2 ks.

Estrada Geral Velha.—Parte da estrada geral, no logar Salto e termina na mesma estrada da Velha 4 ks.

Esso Manso Velha.—Parte da estrada geral e termina na estrada Velha Itapava Pass Manso 4 ks. Ribeiro Branco.—Parte da estrada Ribeiro Branco Velha 3 ks. Ramal da mesma.—Parte da estrada geral e termina na estrada geral e termina na linha do mesmo nome 14 ks.

Estrada Encano margem esquerda.—Parte da estrada geral na povoação Encano e termina na linha do mesmo nome 11 ks.

Ligação do Alto Encano com Alto Garcia.—Parte do ribeirão Canto, estrada Garcia e termina na margem direita do ribeirão Encano, 12 ks. O caminho das Arelas parte d. Indaial e termina no Warnow 12k. O caminho da Poakia parte d. Estrada das Arelas e termina na linha do Warnow 5ks.

Ribeirão das Pedras Fundas d caminho das Arelas parte da estrada geral e atravessa o caminho da Arelas 9ks. Margem direita do Warnow.—Parte da povoação e termina na mesma linha com 15 kilometros.

Margem esquerda.—Tem o mesmo comprimento, parte da povoação e termina na mesma linha com 14 ks.

Estrada do Braço Warnow.—Parte da povoação, margem direita Warnow junto a ponte e vai juntas se as estradas das Arelas e Pe lakia.

Ribeirão Nuremberg.—Parte da estrada margem esquerda do Warnow e termina na linha Nuremberg 2,5 ks. Estrada Ise sobre até as nascentes do ribeirão do mesmo nome 5.

Ribeirão das Cabras.—Parte da estrada geral e termina na mesma linha com 15 kilometros. Ribeirão do Bode.—Parte da estrada geral e termina na mesma linha, 4.

Ribeirão Neice.—Parte da povoação e termina na mesma linha com 9 ks. Ribeirão Bassiolo.—Parte da estrada geral e termina na mesma linha, 4.

Ribeirão Matador.—Parte da estrada geral e termina na mesma linha, 3.

Ribeirão Fidelis.—Parte da estrada de Itapava e termina na mesma linha com 7 kilometros. Ligação com a estrada geral.—Parte do logar Salto, na estrada geral e termina na estrada de Itapava com 7 ks.

Tem duas pontes no Ribeiro Morto e uma grande ponte sobre o Itajahy.

Travessia.—Sabe da estrada Ito pava e termina na estrada do Rio do Testa com 8,5 ks.

Blumenau (Continuação) José Vieira da Rosa

Quantidades de pão, 2 a 3 kilos a mais nas respectivas localidades. Agências em Florianopolis e Itapava—Syraco T. Albritino & Irmão—Telegrams. Atherton Florianopolis: Rua Conselheiro, Matua n. 29—Cm. Postal-102-Telephone 26. Itajahy-Praça Vital Ramos n. 1-Cx Postal-35. Itapava—Telegrams. Atherton Itapava: Rua Conselheiro, Matua n. 29—Cm. Postal-102-Telephone 26. Itajahy-Praça Vital Ramos n. 1-Cx Postal-35. Itajahy-Telefone 26. Itapava-Telefone 35.

# Companhia Antartica Paulista

**Corvojas** Antartica, Hamburgueza, CLARA; União, Munchen, ESCURA; Cuimbach e Pretinha, PRETA | **Bebidas sem alcool** GINGER-ALE, AGUA TONICA DE QUININO — LICORES E XAROPES —

**GELADEIRAS MARCA PERFEITA — ACIDO CARBONICO**

**DIRIGIR FEDIDOS A** Armando Blum, PRAÇA 15 DE NOVEMBRO N. 1 FLORIANOPOLIS

## A medicina não é magica

A medicina não é magica. Existem certos ingredientes medicinas que podem curar a dyspepsia e indigestão. Elles não são muitos,—sete ao todo. Alguns desses ingredientes são mais caros que outros. Muitas medicinas contem tres ou quatro.

## PASTILHAS do Dr. RICHARDS

contem todos os ingredientes medicinas — não nos importa o seu custo — que curam a dyspepsia. Não terá V. S. outra ocasião para curar-se, senão quando as usar, pois introduzem no seu estomago todos os ingredientes medicinas que se requerem para curar. E essas são essas ingredientes SÃO OS SUGGOS DIGESTIVOS DO ESTOMAGO NA FORMA DE PASTILHAS. Esta é a formula das Pastilhas do Dr. Richards. Não quer ver V. S. porque é magica e curam? Tome-as hoje— não espere mais tempo— o seu drôguista as tem.

Ap. D. N. S. P. n. 301, 7-11-1922

## Loteria do Estado

### Sta. Catharina

Distribue 75% em premios  
14 de Dezembro de 1923 as 14 horas  
141 Extração—Plano P

18.000 BILHETES A R\$ 1,00  
MENOS 25 %

### 75% EM PREMIO PREMIOS

1 premio de		30.000.000
1 " "		3.000.000
1 " "		2.000.000
4 premios -	1.000	4.000.000
8 " "	500	4.000.000
32 " "	200	6.400.000
99 " "	100	9.900.000
760 " "	20	15.200.000
18 3 U. A. 1° premio a	50	900.000
18 3 " " 2 " "	50	900.000
18 3 " " 3 " "	50	900.000
180 2 " " 1 " "	20	3.000.000
180 2 " " 2 " "	20	3.000.000
180 2 " " 3 " "	20	3.000.000
1000 miliares do 1°	2/5	20.000.000

2500 PREMIOS R\$ 108.000.000

Os bilhetes são divididos em decimos  
A gerencia da Loteria de Santa Catharina obedece a direcção do Socio ANGELO M. LAPORTA, que foi durante 6 annos socio-gerente da Loteria do Estado do Rio Grande do Sul

Bilhetes a venda em toda a parte  
Os concessionarios La Porta & Visconti  
Administração-Rua Deodoro n. 40 FLORIANOPOLIS

N. B. Os socios componentes da firma concessionaria da Loteria de Santa Catharina, não fazem parte de outras empresas lotericas.

### ESCOLA DE CORTE E CURSO DE CHAPECOS

Rosinha Fedrigo, recentemente chegada da Capital Federal, a a-ba de abrir em sua residencia, à rua Blumenau, esq. da Largo Benjamin Constant um Atelier de Costura e um Curso de Chapecos. Tendo sido diplomada pela Escola de Madame Zambelli, professora no Rio de Janeiro, oferece leccionar, com resultado garantido, o curso de 25 licções, ensinando-se a cortar sob medida e por qualquer figurino.

## PILULAS SAUDE

Tonico Ferruginoso

Poderoso medicamento para pessoas fracas e anemicas, sejam homens, mulheres ou crianças. Verdadeiro Especifico Regulador, nas molestias das senhoras, dando-lhes saude e vigor.



## se o CONTRATOSSE

não produzir o effeito que annunciamos desde que seja tomado como manda o rotulo, devolveremos immediatamente o dinheiro do custo—R. Sant'Anna, 215—Rio.

O CONTRATOSSE é de effeito sensacional, não tem dieta e é agradabilissimo. Tosse simples ou chronicas, Bronchites agudas ou recentes, Coqueluche, Asthma, Constipação, Rouquidões, insomnias, Dores no peito e nas costas. Efficacissimo na Tuberculose e hemoptises tomando-o convenientemente. Pela acção do ntrato de Guaco do Sul e do Thiocol, além de outros medicamentos de igual valor, o CONTRATOSSE é tonico fortissimo e seletivo, principalmente do aparelho laryngo-broncho-pulmonar. Publicaremos sempre um attestado por semana, diferente, dos militares e militares que temos recebido. Eis o nesta semana:

O reputado clinico Dr. Pedro Calixto, com consultorio à R. da Uruguayana, 75, Rio de Janeiro, diz espontaneamente em carta attestado, que a confiança que possui no CONTRATOSSE é tal, que faz com que sempre o preserve nos casos de molestias do aparelho broncho-pulmonar e especialmente na tuberculose dos pulmões.

Atenção. Quando pedirem CONTRATOSSE não devem esquecer o rotulo.

Vende-se em todas as farmacias e Drogarias do Brasil. Nesta Capital na sempre CONTRATOSSE em deposito na Drogaria do Hospital, na Luz, n. Conselho Mafra, 132—Viduo 25522, horas 24 horas.

## Estomago, Fígado, Intestinos

Digestões dificeis, azia, prisão de ventre, vomitos, enjôos, dores de cabeça, vertigens, dor e peso no estomago, acalorias, gastrites, hepaticas, enterites agudas ou chronicas—curam-se com o Elixir cunctivo do Professor Dr. Bealme de Avon. 1 caixa no fim das refeições.

## Rheumatismo, Syphilis, Impureza do Sanguie

Ezemas, dermatos, ulceras chronicas e rebeldes, curam-se com o antigo e famoso Rob de Summa, de Alfredo de Carvalho—Milhares de attestados de pessoas curadas.

## Tosse, Bronchites, Asthma

O Peitoral de Jureh, de Alfredo de Carvalho, exclusivo e vantajoso, é o que maior numero de curas reúne. Innumeros attestados medicos e de pessoas curadas o affirmam.

## Neurasthenia, esgotamento nervoso

Falta de memoria, phosphaturia, convalescencias das molestias, curam-se com o Hematogenol de Alfredo de Carvalho. Extraordinario consumo pelos proprios medicos que tem usado e innumeros attestados.

**OPILAÇÃO—ANEMIA PRODUZIDA POR VERMIGES** intestinaes, cura rapida e efficaz com o Pnenatol, de Alfredo de Carvalho. Milhares de curas em todo o Brasil. Facil de usar, não exige purgantes.

## A venda em todo o Brasil

Depositarios geracs: Alfredo de Carvalho & Cia. Rua 20 de Abril, 16—Rio de Janeiro S. Paulo e Minas—Nas principaes Drogarias. Mediante vale postal se remette para qualquer lugar

Para fazer boas compras é preciso primeiro ler os anuncios das principaes casas commerciaes publicadas n'O ESTADO

**Vaseline**  
CREAM  
SPANCA PERFUMADA

Esta é a melhor e mais pura que se conhece. "Vaseline Cream" é a mais conhecida e mais usada de todas as cremes. É a mais pura e a mais delicada. É a mais agradável e a mais eficaz. É a mais recomendada e a mais usada. É a mais conhecida e a mais usada. É a mais pura e a mais delicada. É a mais agradável e a mais eficaz. É a mais recomendada e a mais usada.

CHESBROUGH MFG. CO.  
NEW YORK, U.S.A.

A VENDA EM TODAS AS DROGARIAS E PHARMACIAS

## ELIXIR DE INHAME



IMPUREZAS DO SANGUE  
MOLESTIAS DA PELLE  
RHEUMATISMO, ASTHMA  
TYPHUS ADQUIRIDA  
OU HEREDITARIA

Ap. D. N. S. P. sob n. 255, de 17-10-1914



## A CURA DA SYPHILIS

e suas manifestações: Rheumatismo, Ezemas, Ulceras, Tumores, Escrophulas, Rachitismo, Dores nos ossos e musculos, Dores de cabeça, continuas, etc., consegue-se infallivelmente com o

## LUE TYL

O unico especifico adoptado nos Hospitales do Exercito e da Marinha. Milhares de curas tem realisado

Encontra-se em qualquer pharmacia

A gente e depositario nesta Capital e no Paraná: Francisco C. Souza Pinto, Rua Trajano n. 2, sobrado. Florianopolis.

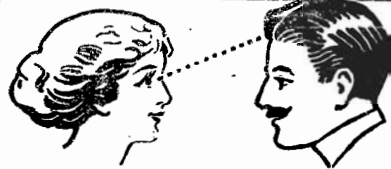

Fornar o periferaneo macio, forte, branco, com aspecto de perfeita saude e a missão de

## Tricófero de Barry

devido ao que, se obtem uma formosa e abundante cabelleira que é admirada por todos.

## "Creme Zaira,"

RESTAURADOR DA BELLEZA DA CUTIS  
Empregado com real vantagem em todas as molestias da pelle, fazendo desaparecer rapidamente manchas, pannos, sardas, espinhas, cravos, etc., tornando a cutis limpa, fina e de maciez admiravel.  
Não é gorduroso, sobre elle pode-se usar Pó de Arroz, e  
Usa-se tambem o Creme "Zaira" no tratamento do corpo e especialmente das mãos, deixando-as claras, macias e de apparencia delicada.

Approved pelo Departamento Nacional de Saude Publica do Rio de Janeiro, em 18 de Janeiro de 1922, sob n. 623.

Fabricante: José Macedo Fontenello. Pharmaceutico pela Faculdade de Medicina da Bahia.

Santa Maria—Rio Grande do Sul  
Encontra-se a venda nas principaes Pharmacias e Drogarias  
Depositario nesta cidade: Pharmacia Santo Agostinho