DIARIO VESPERTINO — Florianopolis, Quinta-feira 14 de Outubro de 1920

O ESTADO

Jornal independente e de maior circulação em Santa Catharina

ANNO VI
N. 162
N. avulso 100 rs.
Atraza do 200 rs.

Director e proprietario
AUGUSTO LOPES

Redacção e Officinas - Rua João Pinto, 13

Assignaturas
Anno 24$000 - Semestre 12$000
Telephone. 22 Caixa Postal, 130

Um formidavel incendio no Caes do Porto

Rio, 14 O ESTADO - Manifestou-se um formidavel incendio nos Caes do Porto. Um quarteirão inteiro ficou reduzido a cinzas, não obstante os esforços extremos dos bombeiros. Avalia-se em mais de 6,000 contos a somma total dos prejuizos causados pelo fogo.

O Estado

AGENTES NA EUROPA:
L. Mayence & Cia.
9, RUE TRONCHET, PARIS
19, 21, 23, Ludgate Hill,
Londres

Cel. Vidal Ramos

[illegible]

Um livro util

[illegible]

Pessoas Anemicas

necessitam a Emulsão de Scott que alem de um medicamento é um poderoso alimento concentrado, productivo de sangue, forças e boas côres.

Marca da Fabrica Registrada.

Pedi sempre Emulsão de Scott

O Vigogenio - Lembrai-vos sempre que este elixir vos dará saude e alegria.

Viva a Republica!
continuação

[illegible]

Dorval MELCHIADES.

Inspector de Collectorias

Por telegramma particular sabemos ter sido designado para inspeccionar as collectorias do Estado de S. Paulo o sr. Olavo Carneiro da Cunha 1º escripturario da Delegacia Fiscal, neste Estado.

O Contratosse o remedio sensaciona agradabilissimo e não tem dieta.

Cap. Fernando Wendhausen

[illegible] o seu amigo [illegible] o nosso venerando e distincto conterraneo sr. capitão Fernando Wendhausen, sociedade acreditada firma Andre Wendhausen & Cia.

A nobreza de seu bello caracter e a generosa bondade de seu coração fazem o sr. capitão Fernando Wendhausen querido e admirado de todos que tem a ventura de o conhecer.

A Redacção que somos das qualidades excelsas do [illegible] aniversariante, [illegible] com grande jubilo que lhe enviamos os nossos affectuosos parabens.

Dr. Fritz Goffergé

[illegible]

Governo Civil insiste pela reforma dos Correios

Rio, 14 - O Estado. Na [illegible] do senado [illegible] Camara, em [illegible] pela necessidade de uma completa reorganização dos correios do Brasil.

Elixir de Nogueira

[illegible] 40 ANNOS DE TRIUMPHOS.

Bromil

cura Tosse

Laboratorio - Dendt & Oliveira

O Vigogenio - Excelente fortificante, combate as anemias, lymphastimo fraqueza pulmonar, e dá for a aos musculos e aos nervos.

Festas religiosas
Em honra a S. Margarida Maria de Alacoque e em commemoração ao Dia da Creança

A Egreja Catholica desta Capital vae realizar brilhantes cerimonias religiosas hoje, amanhã e no proximo domingo, em honra de S. Margarida Maria de Alacoque e em commemoração ao Dia da Creança, que não poude ser celebrado no dia 2, como de costume, por motivo da força maior.

As solemnidades deverão ao programma seguinte:

Dias 14, 15 e 16, as 6 horas da tarde.

Terço do Rosario, Ladainha benção com o S. S. Sacramento.

Domingo 17 do corrente

A's 6 horas de madrugada: Missa e Communhão da Congregação Mariana.

A's 6 e 7 horas confissões

A's 7,1/2 horas Communhão dos Apostolados.

A's 8 horas Missa com cantiscos.

A's 10 horas Missa solemne, com assistencia de S. Exc. Revma. o sr. Bispo Diocesano que fará uma pratica allusiva. Coro de Orfeonistas.

A's 5,1/2 horas da tarde: Terço do Rosario e Ladainha.

A's 6,1/2 horas: Consagração das [illegible] por S. Excia. Revma. [illegible] Te Deum. Benção com o S. S. Sacramento.

Club Democrata

Da directoria do "Club Democrata" de Matriz, recebemos a seguinte communicação:

A Directoria do "Club Democrata" tem a honra de comunicar a quem em sessão de hontem, a Assembléa Geral approvou a exclusão do nome desta Sociedade "Club Democrata Herculio Luz" pela denominação simples de

"Club Democrata"

A Assembléa assim deliberou com o intuito de tirar ao "Club" a apparencia que sempre se lhe quer attribuir, em vista de que elle se declara patriotico, de associação de caracter politico.

VANADIOL

O mais energico tonico phosphorado.

Aconselhado pelos srs. medicos para o TUBERCULOSE.

Anemia
Fraqueza de estomago
Neurastenia
Fraqueza nervosa
Falta de memoria
Emagrecimento
Dyspepsia nervosa.

Restaura as forças, alimenta e desenvolve o systema nervoso, largo da Fortaleza e da saude.

Uso de 2 a 3 vidros de VANADIOL, que os resultados são immediatos.

Nas Pharmacias e Drogarias.

Vigogenio - tonal o fortalecer os musculos e o cerebro.

Hospital de Caridade

Durante a primeira dezena de outubro corrente estiveram em tratamento no Hospital de Caridade 166 doentes, dos quaes 26 tiveram alta, fallecendo os de nomes Manoel Lindolpho Pereira, Carlos Emmel, Pedro João Faustino e Lisbellia Joanna da Conceição.

Na Pharmacia do Hospital foram aviadas 347 formulas para as enfermarias e no consultorio foram feitas 81 consultas, 177 curativos e 7 operações.

A Lombrineira do Pharmaceutico Chimico João da Silva Silveira, traz indicação para uso nas diversas idades.

Vende-se em todo o Brazil.

O "raid" á Buenos Ayres

O tempo impediu hoje o projectado vôo

O dia de hoje amanheceu chuvoso, com ventos e cerração, o que impediu que o distincto aviador patricio sr. capitão tenente Virgilio de Lamare prosseguisse o seu arrojado "raid" á Buenos Ayres, como era seu intento.

Tendo o tempo melhorado sensivelmente depois de meio dia o ousado aviador patricio fez as 11 horas varios exercicios e experiencias com o seu apparelho, afim de verificar se elle estava ou não perfeito e em condições de fazer a travessia até Porto Alegre.

Essas experiencias realisadas na baia sul da Capital, attrairam aos caes grande multidão de curiosos.

O apparelho foi depois levado para as proximidades da Capitania do Porto, onde recebera gazolina e completando os ultimos preparativos para o proseguimento do "raid" que será realisado amanhã, as 6 horas da manhã, se o tempo permittir.

O apparelho "M. 9" em que viaja o aviador De Lamare e de typo aquelle em que os malogrados aviadores Pinto e Martins tentaram esse mesmo "raid" entre [illegible] aquelle em pormenores sem grande importancia.

Neste, os motores para os [illegible] estão dispostos de maneira que [illegible] na frente [illegible] gada ao apparelho.

O rei Alberto receberá Ruy Barbosa amanhã

Rio, 14 - O Estado - O rei Alberto receberá amanhã ao meio dia em audiencia especial, o conselheiro Ruy Barbosa.

O illustre visitante especialmente para esse fim deverá chegar hoje em trem especial, e permanecerá [illegible] a noite.

Ruy Barbosa [illegible] pela sociedade e vai ser [illegible] com [illegible] manifestações de apreço [illegible] por todas as classes [illegible] da mocidade das escolas e dos operarios.

Incendios & Seguros...

Precisamos d'um Capacete Bombeiros
Em nossa grande e rica Capital,
Avisinha-se o triste, funebre mal
Do fogo, que reduzindo em [illegible]
[illegible]

Um senhor, bem amigo do Progresso
Que é inorio [illegible]
Quer por sua cidade no seguro,
Para em [illegible]
[illegible]

Vejam só quantos [illegible]
Que gente, que maneira esquisita
De [illegible]
[illegible]

Basta só [illegible] hoje no [illegible]
Cruzar os caes, ver a casa [illegible]
Para [illegible]

Hi. Jota

Foot-Ball

[illegible] Foot Ball [illegible] Perrone.

Nova linha de auto entre o Estreito e Itajahy

[illegible]

O auto n. 56.

[illegible] telefone [illegible] Esta [illegible]

A festa Veneziana na Guanabara

Rio, 14 - O Estado - [illegible] festa veneziana, em [illegible] em honra aos [illegible]

Esta festa, que será [illegible] pela Prefeitura [illegible] Federal, [illegible] dar a [illegible] e a [illegible]

O Vigogenio - Quereis ser forte e ter animo na vida?

Tomai o **Vigogenio**, fortificante elixir tonico nervoso.

Alfaiataria Machado

Com o actual governo tudo progride em nosso Estado, tudo tende a desenvolver

O proprietario da **Alfaiataria Machado** já reputada a primeira do Estado, desejando elevar a altura de uma alfaiataria de uma Capital e aproveitando-se do progresso incessante das artes, commercio, industrias etc. adquiriu para seu contramestre o sr. Constantino Misurelli, ex-proprietario da grande alfaiataria Misurelli que existiu em Coritiba.

O sr. Misurelli, que já tomou posse do seu cargo, é um habil cortado tant. civil como militar e para senhoras, e possuidor de um honroso diploma e medalha de ouro que conquistou como premio de uma casaca que expoz na grande exposição de Milão, Italia.

A agua oxygenada mais pura é o

DUPLOZON

o qual tanto nos casos leves, como graves, deve ser usado com absoluta confiança.

Na hygiene do corpo e na toilette intima das senhoras afasta e previne innumeras molestias e infecções.

Em qualquer accidente, em que se tenha rompido a epiderme, seu uso previne e evita as más consequencias que poderão advir.

Unico depositario — Ambrosio Lameiro
Rua S. Pedro 133 — Rio de Janeiro

Acervo: Biblioteca Pública de Santa Catarina

LOCAO „SUZETTE"

Suavemente perfumada contra a caspa e evita a queda do cabello

O Alcool e a syphilis

Dois grandes flagellos

Um perigoso aliado!

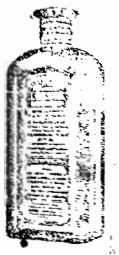

2a. Circumscripção Militar

Serviço de Engenharia

Edital de concurrencia para construcção de um quartel para o 1.º batalhão de caçadores na cidade de Joinville, Estado de Santa Catharina.

[illegible]

EDITAL

Registro Civil

Faço saber que pretendem casar-se João Ferreira de Mello e D. Adelia de Albuquerque Gama, ambos solteiros, naturaes deste Estado e domiciliados e residentes nesta capital; elle de 23 annos de idade, funccionario publico federal, filho legitimo de João Lourenço de Mello e D. Julia Ferreira de Mello, ambos já fallecidos; ella, a contrahente, de profissão domestica, de 20 annos de idade, filha legitima do Dezembargador Aires de Albuquerque Gama e de D. Augusta Muller de Albuquerque Gama, domiciliados e residentes nesta Capital. Apresentaram os documentos exigidos pela lei. Se alguem souber de impedimentos legaes ao casamento para os mais de direito, faça constar e chegar este ao conhecimento de todos. Lavro o presente que será affixado no logar do costume e publicado pela imprensa.

Florianopolis, 11 de Outubro de 1920.

O Official do Registro Civil,
Nicolau Nagib Nahas.

DR. ERNESTO CALVÃO

[illegible]

O VALOR DO CLAMAR COMMERCIAL E O ANNUNCIO N'O ESTADO

Empreza N. de Navegação HOEPCKE

PAQUETE **MAX**

Sahirá no dia 17 do corrente as 4 horas da noite para Laguna.

PAQUETE **ANNA**

Sahirá no dia 16 do corrente as 7 horas da manhã, para Imbituba, S. Francisco, Santos e Rio de Janeiro, recebe passageiros, valores, encommendas e cargas pelo trapiche Rita Maria.

Para mais informações com os agentes.

Hoepcke, Irmão & Comp.

Vende-se quatro casas na rua José Veiga n. 39, 41, 43 e 45 e uma na rua Bittencourt, n. 51. Informações com o proprietario na rua Bittencourt, 51.

Aluga-se o predio n. 50 da rua Bocaiuva. Informações no mesmo.

C. H. AMOR e FE' EM DEUS

Mediuns invizivels

Para obter consultas e Diagnosticos de Qualquer Molestia, é só dirigir á Caixa do Correio n. 1352 (Rio de Janeiro), do Centro Humanitario acima, mandando o Nome, Idade, Profissão, Residencia e um sello de 100 réis para a resposta.

Um dos nomes mais conhecidos em todo o Brasil

O Dr. Cabuhy Pitanga, attesta a efficacia do Tecomol nos seguintes termos:

"Experimentei em mim proprio o uso do TECOMOL, num caso grave de rheumatismo. Obtive melhoras tão radicaes, que não duvidei aconselhar este medicamento a todos os meus amigos que se me queixaram de varios males directamente relacionados com a impureza do sangue. E em troca dessa meu conselho, só tenho recebido agradecimentos pelos successos do TECOMOL. Eis porque lavro com muito prazer estas linhas que só exprimem a verdade.

A' venda nas pharmacias e drogarias.

Depositarios: A. TRAJANO & C. Avenida Rio Branco 77 — Caixa postal 1828 — RIO

Fritz Sorge

Photographo

[illegible]

O Gabinete Photographico [illegible]

Theodoro Correa Duarte

[illegible]

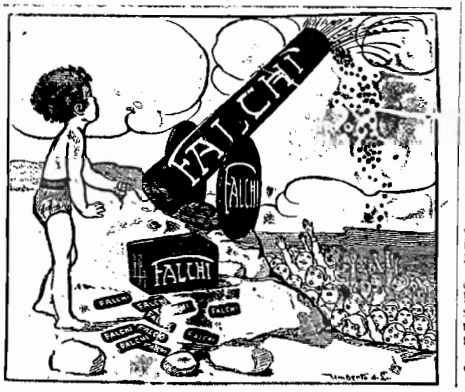

Manoel Dyonisio Freitas
e
sua esposa

Participam aos parentes e pessoas de suas relações que sua filha Olga contractou casamento com o Sr. Oscar Cardoso.

Florianopolis 6 10 1920.

Olga Freitas
e
Oscar Cardoso

Participam aos seus parentes e pessoas de sua amisade o seu contracto de casamento.

Florianopolis 6 10 1920

Pianos

Concertam-se e afinam-se pianos, Harmoniums e outros instrumentos de musica.

Rua Fernando Machado n. 8.

Alberto Gropp.

Constructor de Pianos.

IMPOTENCIA ?!

Tratamento garantido e confidencial pela PERSIFALAN. [illegible] (Texas) — Prospectos [illegible] Caixa 68 — Rio de Janeiro — A' venda Rua Direita n. [illegible] São Paulo e no Rio de Janeiro Drogaria J. M. Pacheco, Rua dos Andradas n. 41.

LAVA DES. JOÃO DA BARRA

Coqueluche, Bronchite, Asthma, Angina, Rouquidão, Tosses, Ulceras, Feridas, Dores, Empigens, Molestias da pelle, Darthros, Eczemas, Erupções.

E EM QUALQUER MOLESTIA DE FUNDO ESCROPHULOSO, HERPETICO E SYPHILITICO O USO DO "REMEDIO DE N. JOÃO DA BARRA" É ALTAMENTE VANTAJOSO. SUA ACÇÃO FAVORECE O REGULAR FUNCIONAMENTO DO ESTOMAGO, FIGADO, BAÇO, ETC. ETC. A VENDA EM QUALQUER PHARMACIA E DROGARIA — ATACADO: SIMONSEN & COMP. — RIO DE JANEIRO.

O ANNUNCIO N'O Estado DESPERTA SEMPRE A IDEA DA COMPRA

Missa

Leopoldina Garofallis e filhos, d. Cid Campos e senhora convidam todas as pessoas de sua amizade para assistirem a missa de 30 dias do fallecimento de seu sempre lamentado e inesquecivel esposo, pae e sogro

Constantino Garofallis

que a mandam rezar na Igreja de S. Jesus dos Passos manhã 16 do corrente por alma de seu commandante, na Igreja do Menino Deus, sabbado 16 do corrente as 7 1/2 horas.

Por mais essa prova de amizade de confessamos desde já nossa gratidão.

SOLICOES E CERVEJAS — NARCOTICA E HAMBURGUEZA

Acervo: Biblioteca Pública de Santa Catarina

CHXHABU

A soberana das Aguas de Meza--Em toda a parte se encontra

As Pastilhas do Dr. Richards

Não pertencem á classe de preparados constantemente offerecidos ao publico a titulo de remedio para curar todos os males e que, na realidade, não curam nenhum. Não são um cura-tudo, mas sim um digestivo tonico e reconstituinte que combate e cura de raiz todas as affecções estomacaes e suas derivadas.

Milhares de ex-pacientes dizem

que as Pastilhas do Dr. Richards são o melhor remedio conhecido para toda a classe de perturbações intestinaes causadas pelas más digestões. Curam as ardencias, a inchação ventral, os gases, os suores nocturnos, o máu gosto de bocca, a melancolia, as palpitações, a insomnia, a fraqueza, curam, todos aquelles symptomas provenientes de más digestões, sendo portanto um remedio do mais efficaz que se conhece. Contêm os principios necessarios para o fim, e a prova mais convincente é que milhares de pessoas de todos os paizes testemunham emphaticamente que

Curam a dispepsia

e as digestões, restabelecendo rapidamente ao recobro da saúde perdida.

LAXOKONFEITOS do DR. RICHARDS são um tonico LAXATIVO efficazissimo, que cura e previne a prisão de ventre, tão perniciosa e frequente nas más digestões.

PREÇOS DE ASSUCAR
—DA—
Refinação a vapor
—DE—
Lino Soncini
5 — RUA TRAJANO — 5
Telz. REFINAÇÃO-Telephone,5

	Saco (60 k.)	Arroba	Varejo
Primorosa	81$000	21$000	1$100
Perfeita	72$000	19$000	1$000
Quarta	[illegible]	[illegible]	1$000
Crystal	[illegible]	[illegible]	1$000

Condições de venda

Contra saque a 30 d.d. ou com 2 % de desconto desde que as facturas sejam liquidadas até o dia 5 de cada mez.

Em 9 de Setembro de 1920

VINHO CREOSOTADO

O Vinho Creosotado fortifica os que soffrem phthisica do pulmão e do laringe, curando-as quando em primeiro gráu; curando radicalmente as bronchites chronicas e asthmaticas, e reorganizando a economia, gasta por excesso de trabalhos, quer intellectuaes quer materiaes.

Os individuos neurasthenicos, os nervosos, os anemicos e chloroticos encontrarão, no Vinho Creosotado, a cura destes males. As senhoras que amamentam, que accusam dôres nas costas e nos peitos, encontrarão tambem no referido Vinho, um reconstituinte de primeira ordem, augmentando a quantidade de leite, fortificando por via ladirecta as creancinhas.

Na convalescença de molestias agudas, no fastio e fraqueza que se manifestam depois d'ellas, o Vinho Creosotado é o reorganizador por excellencia. Salvo a humidade, o Vinho Creosotado não exige dieta; ao contrario, exige uma alimentação forte e succulenta.

Empregado com successo nas seguintes molestias:

Tosses, Bronchites, Asthma, Tuberculose até o 2.º gráu, Catarrho pulmonar, Resfriados, Constipações, Depurgamento e Fraqueza geral

VENDE-SE EM TODAS AS PHARMACIAS E DROGARIAS

Grandes novidades

A Casa Porrone avisa as exmas. familias que recebeu do Rio um bellissimo sortimento de calçados de luxo, para senhoras e senhoritas, o que ha de mais [illegible]

Leccionase

Portuguez, Allemão, Mathematica, Historia Natural, Physica e Chimica, Preparatorios á Pharmacia. Não vendo [illegible]

Grande chacara

Vende-se uma grande chacara á Rua dos Arcos n.º 20, contendo a mesma 185 metros de frente e 1.100 de fundos. Tambem vende-se em lotes por preços muito insignificantes. A mesma contem 3 predios com todas as acommodações para numerosa familia, predios estes completamente novos e [illegible] para qualquer construcção.

Tratar na mesma.

EXCELLENTE TERRENO

Vende-se um excellente terreno com 10 braças de frente e quasi 40 de fundos, [illegible] Rua Rio Branco, [illegible] Tratar no Dr. Chaspin, [illegible] Praça 15 de Novembro n.º 11.

UM REMEDIO DE VALOR

ANTIGAL

do Dr. Machado

PODEROSO ANTI-SYPHILITICO

Empregado com successo em qualquer manifestação com que se apresente a syphilis, qualquer que seja o orgão ou o systema atacado.

Assim se emprega na cura do CANCRO (syphilitico), [illegible] supuradas ou não, RHEUMATISMO, SYPHILIDES, [illegible] ou mucosas, PERIOSTITES EXOSTOSES (tumores [illegible]), OSTEALGIAS (dores nos ossos) MYOSALGIAS (dores nas carnes), ULCERAS (vulgo feridas) em qualquer parte do corpo, CEPHALEAS (dores de cabeça), NEVRALGIAS e DORES NEVRALGIFORMES, NEVRITES (inflammação dos nervos), POLYNEVRITES, NECROSES (gangrena ossea, superficiea ou profundas), ALOPECIA (queda do cabello), crateira ou da barba, ONYCHOPTOSE (queda das unhas), [illegible]ÇAS DA PELLE, OTTORRHEAS (corrimento do ouvido), RHINITES (doenças do nariz), DOENÇAS DE OLHOS (de [illegible] syphilitico), FEBRE SYPHILITICA, GOMMAS SIMPLES OU TERREBRANTES, SYPHILIDES PSORIFORMES, e em todas as demais manifestações simples ou pavorosas da syphilis hereditaria ou adquirida.

E' de gosto agradavel, tolerancia perfeita e acção rapida.

Vende-se em todas as pharmacias, drogarias e lojas de drogas do Brazil

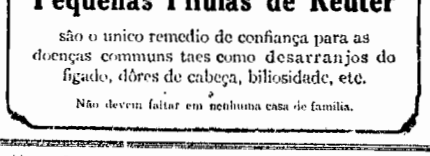

As pessoas d'edade avançada acham que as

Pequenas Pilulas de Reuter

são o unico remedio de confiança para as doenças communs taes como desarranjos do figado, dôres de cabeça, biliosidade, etc.

Não devem faltar em nenhuma casa de familia.

407 Arsenio Lupin

— Teria vou [illegible]

St. Lupin. [illegible] admiro [illegible] Aos depois.

A paz ajustara-se [illegible]

Se Sholmes não tivesse obtido resultado nas suas investigações contra Lupin, se Lupin fosse o mais excepcional que era preciso reunir a capturar, no decorso do seu imperio, Lupin conservava sempre a sua superioridade, a do Inglez não era menor, pela teimosidade formidavel que patenteava em encontrar a lampada, como encontrara o diamante azul. Talvez agora o resultado fosse menos brilhante, principalmente para a galeria, porque Sholmes foi obrigado a calar as circumstancias em que se fizera o furto da lampada e a prejudicar quem ignorava o nome do culpado. Mas de bom meio para o meio, de Lupin para Sholmes, de policia para gatuno, não havia em boa equidade nem vencido nem vencedor.

Cortesaram, pois, como adversarios cortezes que tivessem deposto as armas e que avaliassem o reciproco valor.

A pedido de Sholmes, Lupin contou a sua evasão.

— Se é certo que a tal coisa se pode chamar uma evasão. Foi tão simples! Os meus amigos vigiavam, porque queriam pegar a lampada. Por isso, depois de ter ficado durante meia hora debaixo do fundo do barco virado, aproveitei um momento em que Folenfant e os seus homens procuravam o meu cadaver ao longo das margens e subi para o barco ao abandono. Os meus amigos só tiveram o trabalho de me recolher á passagem do seu barco automovel e desfilei diante dos olhos pasmados dos quinhentos curiosos, de Gaumard e de Folenfant.

Bello! exclamou Sholmes. Brilhante resultado! E agora tendes negocio em Inglaterra?

Sim. Alguns ajustes de contas. Mas eu esqueciame... O Sr. Barão de Imblevalle?

— Elle sabe tudo.

A Companhia ANTARCTICA

Acervo: Biblioteca Pública de Santa Catarina

CASCATINHA

A melhor de todas as cervejas. A' venda em todas as boas casas

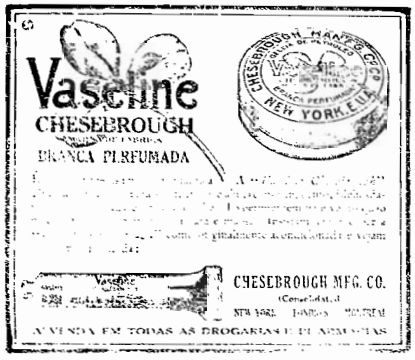

Companhia Antarctica Paulista

CERVEJAS

Antarctica — Hamburgueza — União — CLARA

München — Clambach — Pretinha — ESCURA

BEBIDAS SEM ALCOOL

Ginger-Ale Agua Tonica de Quinino

Licores e Xaropes

GELADEIRAS MARCA PERFEITA

ACIDO CARBONICO

Dirigir pedidos - DAVID CANDIDO DA SILVA, Rua João Pinto n.6, Florianopolis

PREDIOS

Vende-se

Vende-se o predio n. 27 da rua General [illegible] Para informações [illegible] n. 27 da rua [illegible]

Vende-se uma casa [illegible] Rua [illegible]

Procurem os productos das Grandes Fabricas em S. Paulo

DA

Sociedade de Productos Quimicos L. Queiroz

[illegible] o agente para o Estado de Santa Catharina GUSTAVO PEREIRA Florianopolis

Rua Conselheiro Mafra n. 33

Comp. Carris U. S. de Florianopolis

De accordo com a deliberação tomada pela assembléa geral ordinaria em sessão de 18 do corrente, e em obediencia ao que estabelece o artigo 147 e seg. do dec. 434 de 18 de Julho de 1891, a directoria declara que no escriptorio á Praça 15 de Novembro n. [illegible] das 12 ás 14 horas encontrarão os seus accionistas, para o devido exame, os documentos referidos naquelle artigo e seus paragraphos. Outrosim convoca para o dia 30 do mez proximo, Outubro, a assembléa geral ordinaria [illegible] daquelle decreto.

Florianopolis, 16 de Setembro de 1920.

A Directoria.

Arsenio Lupin

[illegible]

—Ah! [illegible] reparavel agora. [illegible] queria? Mais [illegible] pada a Br[illegible] d'Imbleville, e as [illegible] viver em paz [illegible] sino.

As [illegible] levei a dizer na [illegible] de uma familia [illegible]

—Sim, por Deus que eu protegia! Nem [illegible] roubo ou se agra o proximo, [illegible] se faz mal.

—Então, tambem pratica o [illegible]

—Quando posso, pois que isso me diverte. [illegible] extraordinariamente engraçado que [illegible] tima, eu fosse o anjo bom, que salva, e [illegible] traz o desespero e as lagrimas!

—As lagrimas! As lagrimas! protestou Sholmes.

—Sem duvida. O lar dos [illegible] d'Imbleville está desfeito e Alice Demun chora.

—Ella não podia ficar lá... Gaultmar tel-a [illegible] coberto... e por ahi chegaria á Baroneza...

—Sou inteiramente da vossa opinião, amigo, mas de quem foi a culpa?

Por diante delles passaram [illegible] disse a Lupin em voz de timbre levemente alterado:

—Sabeis quem são estes homens?

Julguei reconhecer um o commandante do navio.

—E o outro?

—Não o conheço.

—E o Sr. Austin Gilett, que tem na Inglaterra um cargo semelhante ao do Sr. Dudouis, vosso chefe de segurança.

—Ah! Que sorte! Póde ter a amabilidade de me apresentar? O sr. Dudouis é um dos meus bons amigos e eu desejava dizer outro tanto do sr. Austin Gilett.

Reappareceram os dous cavalheiros.

—E se eu tomasse á lettra á vossa phrase, sr. Lu[illegible]

MINERVINA

Especifico do Utero e das Hemorrhoidas

Cura todas as doenças causadas por Regras irregulares

Cura hemorrhoidas em 6 mezes! Cura hemorrhagias em 2 mezes!

Importante! Leia!!!

O importante industrial Affonso E. Velha, Rua Ipyranga N. 27, S. Paulo, diz:

«Minha esposa soffreu 3 annos, usando afamados remedios e medicos de fama a trataram tambem, de inflamações uterinas com symptomas subjectivos varios, terminando por submettel-a a uma operação, com exito. Mezes depois, esses mesmos symptomas e o mesmo martyrio reappareceram com intensidade. Novos tratamentos; porém, com pouco resultado. Inoxidencia, talvez, fez que uma senhora dahi em visita á minha casa, aconselhou a minha preciosa MINERVINA». Procurei-a aqui, não a achei; mande a vir dahi pelo correio. No fim do 6 vidro sentia-se sensivelmente melhor; depois do 15 vidro perfeitamente curada! Ha 5 annos tem passado divinamente. Seria milagre, talvez?

E' a nudez da verdade, e assim sendo, julgo um sagrado dever o meu reconhecimento que será eterno».

O Snr. LUIZ FLEIT Estrada D. Francisca, kil. 19,

«Tenho o prazer de lhe participar que minha senhora usou a sua «Minervina» para doença que ha muitos annos vinha soffrendo, sem achar um remedio que lhe fizesse proveito, apezar de ter procurado todos os recursos medicos. Depois de 9 vidros, encontra-se perfeitamente curada.

Acceite os meus agradecimentos por esse motivo e peço-lhe publicar este para uso das senhoras que soffrem».

Todas as doenças do utero, ovarios, hemorrhoidas, hemmorragias, regras irregulares, curam-se com a afamada «Minervina».

Acha-se em toda a parte. Preço 4$500. Duzia 40$00, pelo correio mais 2$000.

Vendas por grosso no Deposito Geral da Fabrica, Pharmacia e Drogaria ALINA GOBA, Joinville. Caixa Postal, 7

Florianopolis: Hoepcke, Irmão & Cia.

ACHE TODAS AS DORES

Estomago, Figado

[illegible]

Rheumatismo, Sciatica

[illegible]

TOSSE, BRONCHITE

[illegible]

Neurastenia

[illegible]

Opilação

[illegible]

Todas estas preparações [illegible] pharmacias e drogarias

Depositarios geraes [illegible] Cia.--Rua Primeiro de [illegible]

Mediante vale postal [illegible]

The Royal Mail Steam Packet Company

Paquete "SOMME"

Esperado da Inglaterra mais ou menos em 18 de Outubro.

Recebe cargas para os portos da Europa.

Informações com os agentes.

André Wendhausen & Cia.

Fabrica de mobilias

Vende-se uma bem montada fabrica de mobilias systema austriaco, situada em Porto Bello.

Quem pretender pode ver na mesma, que se acha trabalhando.

Para mais informações com o proprietario Carlos Reinisch á rua João Pinto n. 44.

Lloyd Brazileiro

Paquete Servulo Dourado

E' esperado do sul no dia [illegible] do corrente sahindo, depois para Itapaby, S. Francisco, Paranaguá, Antonina, Santos e Rio de Janeiro.

Recebe cargas, encommendas, valores e passageiros.

de Novembro n. 1 com o Agente

HEITOR BLUM

E' de grande vantagem o annuncio n' **O ESTADO** devido a sua grande circulação.

Casa e Chacara

Aluga-se sob fiança de pessoa idonea, a de n. 31, á rua Almirante Alvim desta cidade. Para tratar com Athenor Lobo Delegacia Fiscal.

ANNUNCIO BEM DIVULGADO SÓ N' «**O Estado**».

[illegible] CASA

[illegible] do jornal mais popular e de maior circulação em S. Catharina e o unico que offerece as melhores vantagens aos srs. annunciantes.

pessoa que [illegible] dar as [illegible] [illegible] Mica de [illegible]

Toluol Cura tosses, bronchites, influenzas e molestias do peito em 48 horas. A' venda em todas as boas pharmacias e drogarias

LOMBRICOIDE E' infallivel para expellir os vermes (lombrigas). A' venda em todas as boas pharmacias e drogarias

Kola Soel Deve ser usada pelos fracos anemicos e neurastenicos, aos que soffrem do estomago e ás senhoras, que amamentam. A' venda em todas as boas pharmacias, etc.

Acervo: Biblioteca Pública de Santa Catarina

SOUVENIR cigarros sem iguaes-Premiados-manufactura especial da Fabrica VELADO

Forte Resfriado

Rio de Janeiro, 20 de Julho de 1919.

Illmos. Snrs. Fabricantes Indio.

Rio de Janeiro

Pela presente, cumpro o dever de lhes communicar que trabalhando em serviço rude das obras de Ipanema, tui acommettido de um *forte resfriado* que me atacou sobretudo a larynge.

Pois bem: aconselhado pelo seu digno auxiliar Sr. Itamar F. de Mello, usei, apenas uma garrafa do seu preparado

VINHO CREOSOTADO

restabelecendo-me inteiramente, tendo voltado ao meu primitivo estado.

Para provar, minha inmerredeira gratidão, envio-lhes minha photographia, autorisando a sua publicidade.

Peço venia para me firmar.

De VV. SS. amigo attento e criado

Carlos Vedel

Firma reconhecida

EDITAL

Ministerio da Guerra

9a. Delegacia das Forças do Ex...

Linha do Exercito Nacional

Faço publico [illegible] conhecimento dos interessados [illegible] nesta Delegacia [illegible] se abrirá a inscripção para prova de capacidade de commando, dos officiaes da extincta Guarda Nacional, assim como para os exames dos demais officiaes e candidatos a officiaes da 2a. Linha e approveitamento daquelles que tenham a sua situação legalisada na mesma medida de conformidade com [illegible]

[illegible] 15 de Outubro [illegible]

Nesta Delegacia, [illegible] 8 nos [illegible] 15 de Setembro de 1920.

[illegible] Ramos
Dr. Cel. Chefe.

Clinica Cirurgica Dentaria Electrica DO Professor Alvaro Ramos

Formado pela Faculdade de Medicina de Porto-Alegre.

Lente Cathedratico da Cadeira de "Clinica Dentaria" do Instituto Polytechnico.

Tratamento especial de todas as affecções do meio buccal

Reimplantações. Extracções.

CONSULTAS

Das 8 as 12 horas da manhã.

Da 1 as 5 horas da tarde.

Attenção A's segundas, quartas e sextas, attenderá, das 7 as 9 horas da noite, todas as pessoas cujos affazeres não lhes permittam comparecer ao gabinete durante o dia.

Residencia-Rua Fernando Machado n. 21.

EDITAL

O Dr. Alfredo P. de Araujo, Inspector Veterinario do 9º Distrito [illegible] nesta Capital, avisa a todos os criadores, que de ordem do Exmo. Sr. Ministro da Agricultura, Industria e Commercio, fica proibida a importação de gado bovino, seus productos e sub-productos procedentes da França e da Belgica, em virtude de estar grassando a **peste bovina** nesses Paizes. E para que chegue ao conhecimento de todos, faz publicar presente edital, que será publicado na Imprensa Official.

Rio de Janeiro, Distrito Federal, 18 de Setembro de 1920.

Dr. Alfredo P. de Araujo
Inspector Veterinario do 9º Distrito.

Hoepcke, Irmão & [illegible]

Casa importadora de artigos estrangeiros e nacionaes [illegible] do de productos de toda especie da Industria Nacional, [illegible] especial technica, com grande stock de machinas agricolas, motores [illegible] transmissões etc. etc.

REPRESENTANTES

São nomeados para este Estado de diversas Fabricas [illegible]

A grande Fabrica de AUTOMOVEIS STUDEBAKER [illegible] TION OF AMERICA, cujos productos são [illegible] la sua elegancia e solidez:

A Companhia General Electric [illegible]

A mais importante Fabrica dos Estados Unidos [illegible] material electrico [illegible]

Vacuum Oil Company do Rio [illegible]

Cujos oleos lubrificantes [illegible] tido pela sua incontestavel [illegible]

ROLAMENTOS E MANCAIS DE [illegible] geral, e THE GOODYEAR TIRE AND RUBBER COMPANY [illegible] res pneumaticos para automoveis [illegible]

BEXIGA · RINS · PROSTATA · URETHRA, a

UROFORMINA

precioso antiseptico, desinfectante e diuretico, muito superior aos balsamos, cura a insufficiencia renal, as cystites, pyelites, nephrites, pyelo-nephrites, arthritis chronicas, catarrhos da bexiga, inflamação da prostata. Evita a typho, a uremia, as infecções urinarias. Dissolve os areas e os calculos de acido urico e areas. — Nas pharmacias e drogarias.

DEPOSITO: DROGARIA DE FRANCISCO GIFFONI & C.
Rua 1º de Março, 17
— RIO DE JANEIRO —

A Marca Registrada da HOMEOPATHIA DE LAGO & Cia

Rouquidão, constipações, tosse, catharro, dores no peito e todas as molestias dos bronchios e pulmões — use já

PEITORAL MARINHO

UM SÓ VIDRO CURA A CONSTIPAÇÃO MAIS REBELDE

Na tuberculose, bronchites, asthma, coqueluche, expectoração abundante, o Peitoral Marinho é o verdadeiro especifico

Em 24 horas desapparece qualquer tosse ou rouquidão

VENDE-SE EM TODO O MUNDO

AGENCIA MUNDIAL —

ELIXIR DE INHAME

DEPURA, FORTALECE, ENGORDA

CURA:

IMPUREZAS DO SANGUE,
MOLESTIAS DA PELLE
RHEUMATISMO, ASTHMA
SYPHILIS ADQUIRIDA
OU HEREDITARIA

É tão saboroso como qualquer licôr de mesa

ENCONTRADO EM QUALQUER PHARMACIA

[illegible] Notas de 20$000 das estampas 11 e 12; Notas de 50$000 das estampas 11 e 12; Notas de 100$000 da estampa 11 e 12; Notas de 200$000 da estampa 12; Notas de 500$000 da estampa 9.

Delegacia Fiscal do Thesouro Nacional em Santa Catharina, 12 de Julho de 1920.

O 2º Escripturario, encarregado do expediente.

Tertulianos Paula Fonseca

Acervo: Biblioteca Pública de Santa Catarina

Os magros que queiram estar gordos podem ganhar 5 ou mais kilos de carnes

[illegible]

Donativo

CINEMAS

[illegible]

Quem perdeu?

O sr. [illegible] Gracia [illegible] Collio [illegible] que [illegible] [illegible] [illegible]