O ESTADO

JORNAL DE MAIOR CIRCULAÇÃO EM S. CATHARINA

ANNO I — ASSIGNATURAS: Anno... 24$000 — Semestre... 14$000 — Trimestre — 8$000 — NUMERO AVULSO 100 RS.

ESTADO DE SANTA CATHARINA — Florianopolis—Sabbado, 6 de Novembro de 1915.

REDACÇÃO E OFFICINAS: Rua Jeronymo Coelho No. 8 — Telephone No. 22 — Caixa do Correio No. 115 — NUMERO ATRAZADO 200 RS.

NUM. 150

Os portos do Estado

Discurso pronunciado em sessão da camara em 20 de Outubro pelo sr. dr. Celso Bayma:

«O Sr. Celso Bayma defende, na qualidade de representante do Estado de Santa Catharina, a necessidade de ser conservada no respectivo orçamento a verba que attende aos serviços de melhoramentos da barra de Florianopolis e de outros portos desse Estado. Faz o historico detalhado das condições actuaes dos portos catharinenses.

Referindo-se ao de Florianopolis, menciona os trabalhos executados pela Inspectoria Federal de Portos, Rios e Canaes, dispensando largos elogios ao relatorio apresentado pelo engenheiro Manoel Carneiro de Souza Bandeira, e demonstrando que essas obras, sob pena de gravame excepcional para os interesses publicos, não devem ser interrompido.

Desenvolvendo essa ordem de considerações, enumera os prejuizos que, para o Estado de Santa Catharina, advirão com a parada das obras, que, tão patentes resultados teem produzido.

Estuda discriminadamente o desenvolvimento e o estado actual dos principaes portos catharinenses. Diz sobre Florianopolis que o cadastro commercial accusa a existencia de 610 casas commerciaes, entre as quaes figuram 10 importantes casas, que importam e exportam em larga escala. Poderá, entre elas referir Carlos Hoepcke, André Wendhausen & Comp., João e Luiz de Carvalho, Otto Ebel, Constantino Garofalis, Eduardo Horn e regular numero de fabricas, de pregos, de moveis, de chapéos de sol, de vinagre, de tecidos de varias qualidades, de bebidas, de sabão, de canos, de telhas de ciment, de massas alimenticias, etc.

Na agricultura da ilha merece especial menção o seu optimo café, exportado na sua quasi totalidade para Montevideo e Buenos Aires onde obtem cotação superior ao de qualquer outra procedencia. Seguem-se as suas optimas cebolas, as bananas, a farinha, laranja, e fructas de conde e de outras especies.

Pelo porto de Florianopolis é feita toda a exportação dos municipios de S. José, Tijucas, Biguassú, Tijucas, Nova Trento, Porto Bello, parte de Brusque e Lages. Esses municipios exportam muita madeira, productos suinos e lacticinios, cereaes, fructas. De Nova Trento já começou a sahir seda para o Rio de Janeiro e S. Paulo.

Florianopolis foi chamada a chave dos mares do sul. Os nossos estrategistas navaes acham que seria a base de operações, em caso de guerra. Durante a revolta de 1893, effectivamente assim o foi. Abandonadas as obras, obstruido o canal pela falta de dragagem, Florianopolis e aquelles oito municipios pereceriam.

Analysa em seguida o porto da Laguna, considerando o celleiro do sul de Santa Catharina. Mostra ser a sua exportação de cereaes e de preparo dos suinos, como banha, extraordinaria. Por esse porto se escoam os productos do fertilissimo valle do Tubarão, dia a dia mais abundante na sua miraculosa producção: os generos de Indauhy, de Pedras Grandes, de Orleans, de Urussanga, de Jaguaruna, de Capivary, de Cresciuma, de Nova Veneza, de Cocal, de Treviso. Essas localidades são, na maioria, adiaveis centros de colonização italiana. A farinha grossa que sahe da Laguna, assim como a banha e o feijão são sempre nesta Capital e nas praças do norte um motivo de barateamento da vida, visto a modicidade dos seus preços. O interesse em facilitar a sahida desses productos prende-se aos interesses dos habitantes desta cidade e dos do norte. Abandonados os trabalhos de melhoramento da barra, já tão adeantados, estará impedida, ou pelo menos muito difficultada, a exportação daquelles generos. Nos annos de 1913 e 1914 a arrecadação federal foi de cerca de 1.000:000$. A Caixa Economica tem em deposito 2.500:000$ mais ou menos.

Entra no estudo do porto de Itajahy, tão injustamente calumniado, e que é como o de S. Francisco, um dos mais importantes do Estado de Santa Catharina. Além da sua propria producção que é avultada, escoa-se por elle a notavel producção de Blumenau, a cidade officina, a cidade prodigio como factor de trabalho e ordem, como exemplo de iniciativas e prosperidades. Todo o Rio de Janeiro, todo o Brazil conhece a enorme e abundante variedade dos productos de Blumenau. A sua banha é a melhor do Brazil, é a mais reputada nesta praça. Por Itajahy ainda sahem os productos de Brusque, prospero centro de trabalho, de Gaspar, de Camboriú, da Penha.

Em Blumenau ha uma estrada de ferro a de «Santa Catharina», com garantias de juros pelo Governo Federal. Essa estrada está tomando a direcção do «hinterland» catharinense.

Abandonadas as obras do porto aquella estrada deixaria de preencher completamente os seus fins, porque desapparecendo a possibilidade do transporte maritimo a producção decahirá, escasseando portanto, as mercadorias a conduzir.

Reduzir os fretes como quer o presidente é uma necessidade imperiosa e admira que ainda não se tenha feito. Mas objectiva-se o mesmo logo que se fecham os portos, é destruir o resultado pratico de semelhante tentamen. Que adeanta diminuir os fretes para facilitar os transportes, si se despreza a garantia de facil acesso nos portos?

A construção do canal da Laguna a Araranguá e possivelmente até o Rio Grande representa um emprehendimento de inestimaveis vantagens para o sul do Brazil, e especialmente para aquelle Estado e a de Sant. Catharina. Abrirá desde logo franco caminho para a colonização das mais ferteis terras do nosso paiz, a valle de Araranguá. Neste trabalho já adeantado estavam sendo applicados cerca de [illegible] mais do que se necessitam para toda aquella zona, desde Laguna até o Rio Grande.

A renda federal de Santa Catharina em 1912 e 1913 foi de . . . . . 2.479:836$016, ouro e . . . . . 3.639.115:153, papel.

A exportação no ultimo quatriennio foi da quantia de 40:327:746$765.

O Rio de Janeiro e S. Paulo escoam para o mar de 20 milhões de kilos de varias mercadorias catharinenses, representadas por generos de primeira necessidade.

Este ultimo a exportação teve tamanho grande incremento devido aos esforços no se sentido do actual Governador e em 1913 o valor official da mesma deverá attingir a cerca de 15 mil contos, pois o dr. Felippe Schmidt tem sido incansavel em procurar fomentar o desenvolvimento agricola e fabril do Estado.

Surpreendido pela hora e advertido pelo sr. Presidente, o orador termina as suas considerações dizendo que é impossivel deixar de attender ao serviço dos portos da Republica.

Não é admissivel que o Poder Legislativo deixe sem verba, portos que prestam assignalados serviços ao commercio e á navegação.

Os progressos já obtidos não podem agora desapparecer com as verbas que se tenta supprimir.

E' por isso que tenham um esforço como já teitou no anno passado e como tentara sempre.

Não vem proteger empregados publicos, mas serviços importantes que não podem ficar prejudicados e interrompidos.

E' preciso ler o relatorio do sr. Ministro da Viação, o trabalho do digno sr. Souza Bandeira, para se ver os progressos obtidos com os engenheiros a cargo de quem se acham estes serviços.

Fazendo outras considerações sobre tarifas ou transportes, o orador conclue as suas considerações, pretendendo defender as emendas sobre portos por occasião de encaminhar as votações do orçamento.

(Muito bem; muito bem. O orador é vivamente felicitado pelos deputados presentes).

DR. ERVINO PRESSER
Operador e parteiro
Consultas das 8 da 9 e de 3 ½ da 5.
Residencia: Rua 28 de Setembro 40
Telephone n. 194

PELAS VICTIMAS DOS FANATICOS

Attitude atrabiliaria de um official. Os soccorros para Curitybanos foram detidos. A Associação Commercial e o Governo do Estado. Uma vergonha.

O celebre tenente Souto

A Associação Commercial de Florianopolis tendo tomado a dianteira do movimento de caridade em favor das victimas da tragica sublevação de fanaticos, depois do brilhante resultado da subscripção que iniciou e dos festivaes que aqui foram promovidos, estudou o meio de melhor objectivar os soccorros de que carecem os centenares de infelizes que vivem em Curitybanos e Canoinhas.

Não tem conta o numero de velhos ao desamparo, de cruzas sem teto e de creanças abandonadas. A Associação Commercial resolveu remetter generos e roupa. Não fomos inteiramente de acôrdo com essa resolução. Mas, fosse como fosse, os generos e a roupa sempre serviriam.

A parte de Canoinhas foi enviada sem difficuldades, nada, porem, constando ao publico sobre a sua distribuição.

A parte destinada a Curitybanos foi enviada via-Paranaguá, pela Estrada de Ferro S. Paulo-Rio Grande, destinando-se a estação de Herval, de onde seguiria para aquelle municipio.

No Herval estava destacado o tenente Souto, commandante da 2ª força do exercito.

Esse official andava por ali muito preocupado com a questão de limites e a eleição do sr. Affonso de Camargo, para presidente do Paraná.

Quando se retirava da séde do seu destacamento, era sempre para a cabeça eleitoral ou para scientificar-se da attitude das populações do Contestado em face da execução da sentença na questão de limites. Em Herval, que é uma pressaga povoação catharinense, o tenente Souto tornou-se em breve um elemento de insegurança para a propria população pelo seu espirito irrequieto.

Estavam as coisas neste pé, quando chegou ao Herval a partida de volumes, com mercadorias e roupas, destinadas ás victimas dos fanaticos.

O tenente Souto apreendeu toda aquella carga, producto de subscripções e de festas de caridade.

Debalde o commerciante a quem a carga fôra recommendada reclamou, com a apresentação de documentos! O tenente manteve o seu acto.

A Associação Commercial telegraphou para o Herval.

O tenente não se moveu.

Emfim, em 24 de Outubro, o sr. dr. Felippe Schmidt, Governador do Estado, recebeu um telegramma d'ali, assignado pelo sr. major Pedro Cabral, que pedia informações sobre o caso na qualidade de encarregado de um inquerito.

O sr. Governador do Estado deu as mais amplas informações e ficou certo de que tudo seria resolvido com a devida presteza. Ante-hontem, porem, foi, s. ex. procurado em palacio pelos honrados srs. Carlos Hoepcke e André Wendhausem que communicaram a s. ex. que os soccorros para os famintos de Curitybanos ainda continuam em poder das forças federaes destacadas em Herval.

Naturalmente o inquerito militar segue a sua marcha de kágado em Corityba, até que os generos de facil deterioração se inutilisem por completo. Ante-hontem mesmo, o sr. dr. Felippe Schmidt dirigio-se directamente ao sr. ministro da guerra, expondo-lhe o facto, que quasi não precisa de commentarios, tão triste e, tão deponente elle parece aos nossos creditos de povo organisado.

Se a Associação Commercial, tivesse attendido ás observações que formulamos sobre a objectivação de soccorros, naturalmente estariamos livres de toda essa complicação lamentavel.

Os soccorros para Curitybanos vão chegar tarde e a má horas.

Felizmente o celebre tenente Souto já recebeu ordem urgente de recolher-se a Curitiba porque o governo da Republica foi scientificado de sua attitude de caxeiro viajante do sr. Carlos Cavalcanti na região contestada, quando muito outra era a missão que lhe cumpria.

Saques sobre extrangeiro

A Filial do Banco do Commercio do Porto Alegre, nesta Capital, está sacando directamente contra os seus correspondentes, da França, Inglaterra, Italia, Allemanha e Austria-Hungria, e para qualquer outro paiz e cidade da Europa por intermedio de seus correspondentes nos paizes acima citados.

Tambem saca sobre os Estados-Unidos, Uruguay e Argentina.

DR. RAUL DE F. MELRO
Ex-interno do hospital de Crianças
Clinica em geral
Res: Hotel Macedo

La Hacienda

Recebemos e agradecemos um bellissimo chromo que o Banco do Commercio nos dirigiu, como reclame da importante revista mensal «La Hacienda», publicação dedicada á agricultura e a creação do gado.

«La Hacienda» é uma revista utilissima que se torna indispensavel em qualquer bibliotheca de homem illustrado.

O Ministro da Viação concedeu, por acto de 28 de Outubro findo, á Empreza de Navegação Hoepcke o praso maximo de dois annos para substituir ou reparar o vapor «Anna» e começar o serviço de navegação entre os portos de Florianopolis e Rio de Janeiro.

HORLICKS, A salvação das creanças

Notas Forenses

Superior Tribunal de Justiça
Sessão em 29—10—915.

Reuniu-se este Tribunal sob a Presidencia da Exma. Sr. Desembargador Dr. Antonio Wanderley Navarro Pereira Lima, presente os Exmos. Srs. Desembargadores Drs. Vasco de Albuquerque Game, Salvio de Sá Gonzaga, Honorio Hermetto Carneiro da Cunha, Francisco Tavares da Cunha Mello Sobrinho e o Procurador Geral do Estado Dr. Joaquim Theodoro de Fonseca.

Passagens

Do Sr. Desembargador Honorio da Cunha, ao Sr. Desembargador Tavares Sobrinho, os autos da aggravo n. 158 da comarca de Joinville, em que é aggravante Marie Malsckitzky e aggravado a Fazenda do Estado e os autos do appellação civel n. 581 da comarca de Florianopolis, em que é aggravante D. Alvina Abrahan e appellado Jacob Malt.

Do Sr. Desembargador Tavares Sobrinho, ao Sr. Desembargador Vasco Game, os autos de appellação civel n. 583 da comarca de Biguassú, em que é appellante a Justiça e appellados Manoel Correia Duarte e outro.

Restituição

Pelo Dr. Procurador Geral do Estado, foi restituido com o seu parecer ao Sr. Desembargador Honorio da Cunha, os autos do recurso crime n. 380 da comarca de Biguassú, em que é recorrente Benedicto Augusto Batata e recorrida a Justiça.

Assignatura de accordãos

Foram assignados os seguintes accordãos:

Nos autos de annulação crime n. 874 da comarca de Joinville, em que é appellante a Justiça e appellados Ricardo Sohn e outros e nos autos de appellação crime n. 867 de comarca de Tubarão, em que é appellante a Justiça e appellado Henrique Sembart.

julgamentos

Foram julgados os seguintes autos:

Appellação crime n. 866 da comarca de Joinville, em que é appellante a Justiça e appellado João Magdalena Junior. Decidindo o Tribunal annullar o processo desde o sorteio pelo Juiz do Sr. Desembargador Presidente, contra os votos dos Srs. Desembargadores Vasco Game, que confirmava a sentença e Salvio Gonzaga, que annullava o processo desde a denuncia, sendo designado o Sr. Desembargador Honorio da Cunha para lavrar o accordão.

Recurso crime n. 386 da comarca de Curityba em que é recorrente a Justiça e recorrido Lauro José Capistrano, decidindo o Tribunal annullar o processo para mandar que o Juiz responda perante o Tribunal Commercial, contra o voto do Sr. Desembargador Honorio da Cunha.

Recurso crime n. [illegible] da comarca de Tubarão em que é recorrente a Justiça e recorrido Hugo Boppré, decidindo o Tribunal não tomar conhecimento do recurso por ter sido interposto fóra do prazo legal, responsabilisando o Promotor Publico e multando o Escrivão em [illegible].

Audiencia

Em audiencia o Snr. Desembargador Vasco Game.

DIONEGENS impede a infecção e assegura a saude.

Sociedade de Seguros GLOBO

Distinguiu-nos hontem com a sua visita o sr. Eloy Carvalho, digno Agente Geral da importante e acreditada Sociedade Mutua de Seguros e Peculios, *Globo*, cuja séde é no Rio de Janeiro.

De todas as sociedades mutuas *A Globo* tem-se imposto pela seriedade e pontualidade de suas taansacções.

Bastava o nome do sr. Conselheiro Ruy Barbosa que é o presidente de sua Directoria para esta sociedade mutua inspirar, em todo o Paiz, a maior confiança.

O sr. Eloy Carvalho, que se faz acompanhar de um medico da *Globo* para o exame de candidatos á seguros, percorre o nosso Estado em propaganda de tão acreditada sociedade mutua.

Pretende s. s. estabelecer nesta capital uma agencia geral da *Globo*, já tendo conseguido neste Estado muitas inscripções.

Agradecemos os prospectos, bem como a Revista *Brazil Mutual* que nos offereceu e desejamos ao sr. Eloy Carvalho muitas felicidades em nosso Estado.

Theatro e diversões

Cinema Variedades

Mais uma atrahente *soirée d'or* proporcionou ante-hontem a Empreza Moura ao bello sexo florianopolitano.

E' de lamentar que a concurrencia fosse muito pequena.

Entretanto, o programma apresentava os attractivos de uma serôada encantadora.

Foram focalisados os bellissimos e commoventes *film A imagem que accusa* e *Entre as ondas*, que muito agradaram pelo enredo interessante, cheio de scenas pungentes, onde se revela a grandeza de sentimentos altruisticos.

Imagem que accusa é um trabalho digno de apreciação e de ser mais uma vez visto pelos amantes da boa cinematographia.

Durante os intervallos e a passagem dos films, a explendida orchestra, sob a habil direcção do maestro Alvaro Ramos, deliciou a assistencia com musica deliciosa, sobreshindo a bellissima *ouverture*.

—Hontem, houve a exhibição de explendidos films, destacando-se o sensacional film *Margot*, drama de amor, em 3 actos.

E' um film bellissimo, cheio de passagens passionaes, colhida na grande novella de Alfredo Musset.

O transformista Raymond

O notavel e festejado transformista Raymond que deve extrear no dia 16 no Alvaro de Carvalho, faze acompanhar de 12 artistas, entre os quaes cinco moças que tem merecido fartos applausos em Porto Alegre.

Trata-se portanto de uma *troupe* de artisias de merecimentos, que irão fazer as delicias dos *habitues* do Alvaro de Carvalho.

O sr. Julio Moura mais uma vez põe em evidencia os seus esforços, mandando vir uma companhia, da qual se destaca o transformista Raymond.

Oxalá que o publico saiba recompensar esses esforços.

Já se acham quasi concluidas as construcções dos quatros elegantes predios que vem de construir, á rua da Tronqueira o abastado commerciante sr. C. Garofalis.

Esses predios obedecem ao novo alinhamento que dá aquella rua maior largura.

E' de lamentar que a Superintendencia Municipal não lance as suas vistas para as ruas da Tronqueira e José Veiga que necessitam de calçamento.

O novo Ministerio francez

Ficou assim constituido o novo ministerio francez organizado pelo sr. Briand:

Presidencia e Extrangeiros, Aristides Briand.
Vice-Presidencia e Ministro de Estado (sem pasta), De Freycinet.
Guerra, General Galliení.
Marinha, Almirante La Caze.
Justiça, René Viviani.
Interior, Louis Malvy.
Finanças, Alexandre Ribot.
Instrucção e Invenções, Paul Painlevé.
Obras Publicas, Marcel Sembat.
Commercio, Industria, Correios e Telegraphos, Etienne Clementel.
Colonias e Trabalho e Previdencia Social, Gaston Doumergue.
Agricultura, Jules Méline.
Ministros de Estado (sem pasta).
Emile Combes;
Léon Bourgeois;
Denys Cochin;
Jules Guesdes.
Sub-Secretarios:
Da pasta da guerra: das Munições, Thomas;
Das Subsistencias, Thomas;
Do Serviço Sanitario, Godart;
Da Aviação, Besnard.
Da Pasta da Marinha, Neill.

Filtros, talhas e moringas o que ha do melhor e mais chic =Recebeu a A Economia Domestica.

Vida social

Anniversarios

Fazem annos hoje:

a exma. sra. d. Jacelyna Jacques, digna esposa do sr. dr. José Boiteux;

o sr. major Leonardo Jorge de Campos Junior;

o jovem Orlando, filho do sr. Alvaro Gentil;

o sr. Pedro Gevaerd;

a menina Maria Inah Couto;

a senhorita Ada, dilecta filha do finado dr. Pedro Alexandrino, e o jovem João B. Alves.

Festeja hoje o seu 35º anniversario de casamento o sr. Carl Hoepcke, conceituado e progressista commerciante de nossa praça.

Associando-nos, de coração, as alegrias intimas que hoje dominam no lar do respeitavel ancião, levamos ao sr. Hoepcke e a sua exma. consorte as nossas felicitações, a par dos nossos votos para que possam por muitos annos festejar tão feliz data.

Capitão Euclydes de Castro

Por ter [illegible] hontem no *Moto* com destino a Canoinhas aonde vae desempenhar importante commissão [illegible] as suas despedidas [illegible] bravo sr. capitão Euclydes de Castro, a quem desejamos [illegible] [illegible] felicidades [illegible] no seu [illegible].

Segundo hontem [illegible] o nosso amigo [illegible] ma, esteve [illegible] tica no Estado.

Boa viagem [illegible].

Noivos

Com [illegible] o nosso [illegible] Waldemaro [illegible] directora de [illegible] Pulcro.

Aos noivos [illegible] votos.

Regressou [illegible] o sr. dr. Arthur [illegible].

A venda de lenha

Constitue [illegible] está passando [illegible] se diz [illegible]

Todas as [illegible] aquelle local [illegible] barracas [illegible] pos de lenha [illegible] exposta á venda.

Succede [illegible] atrahe as [illegible] commerciantes [illegible] taliões [illegible] regular [illegible] impossibilitando que os [illegible] de familias [illegible] dois milheiros de [illegible] rio combustivel.

Em face da *especie*, alguns lenheiros quando não vendem toda a sua mercadoria aos mais interessados, costumam pedir sete a oito mil reis o milheiro da lenha.

Chamamos a attenção da Superintendencia Municipal para a execução de uma lei que prohibe o que se está passando nas docas em relação á compra e á venda daquelle combustivel.

Os srs fiscaes parecem não tomar interesse por este assumpto que diz respeito a nossa população.

Esperamos que o sr. coronel Silva Ramos attenda a reclamação justa que ahi deixamos.

Está interrompido o ramal Antonio Lemos Macapá, pertencente a Companhia Amazon.

Café Familiar
=DE=
Estanislau Lipack
Aos sabbados e domingos tem a venda frangos e gallinhas assados

HOJE---CINEMA VARIEDADES---Leiam o programma na se unda pagina

Acervo: Biblioteca Pública de Santa Catarina

AGUAS DE MEZA: Paulotaris, Club de Soda, Si-si, Nectar da ANTARCTICA

TELEGRAMMAS

Serviço especial d'O ESTADO pelas linhas nacionaes e pelo submarino

Interior

Rio 5.—O requerimento do sr. Mauricio de Lacerda, na camara, sobre o caso do Paraná ter vendido terras a argentinos na fronteira argentina, causou censação. A camara hoje approvou o requerimento, que pede tambem os nomes dos compradores.

Approvado o requerimento, o sr. João Pernetta declarou da tribuna que protestava, em nome da autonomia dos Estados, do direito que elles têm de disporem de suas terras, contra a indebita intervenção da camara nos negocios do Paraná.

O sr. Pedro Moacyr, em aparte, contrariou a theoria do sr. João Pernetta e disse que dentro em breve apresentará um projecto reservando para a União nas fronteiras do Brazil com o extrangeiro uma faixa de terra para obras de defeza nacional. A opinião publica commenta favoravelmente o requerimento do sr. Mauricio de Lacerda que virá pôr a descoberto a attitude dos dirigentes paranaenses que para conseguir dinheiro, chegaram ao ponto de alienar terras brazileiras do Contestado a syndicatos argentinos.

Rio 5.—A camara tambem approvou o requerimento do sr. Antonio Carlos, mandando voltar á commissão de justiça o projecto do Senado sobre intervenção federal no Estado do Rio. Posso affirmar que esse projecto ficará sepultado durante algum tempo naquella commissão, de onde sahirá conforme o runo dos acontecimentos politicos.

Rio 5.—Foi iniciada a votação dos orçamentos.

Rio 5.—Realisa-se amanhã no Club Militar o banquete que a oficialidade do exercito vae offerecer ao ponta Olavo Bilac.

Rio 5.—Falleceu na Suissa o notavel jornalista portuguez França Borges, redactor do *Mundo*, em Lisbôa.

Rio 5.—A bancada paulista na camara e no senado seguirá amanhã para S. Paulo afim de tomar parte na convenção que vae escolher para presidente e vice-presidente daquelle Estado no futuro quatriennio os drs. Altino Arantes e Candido Rodrigues, já previamente escolhidos.

Rio 5.—E' esperado aqui o cruzador argentino «Nove de Julho» que vem tomar parte nos festejos de 15 de Novembro.

Paranaguá 5.—O vapor nacional «Itaquêra» seguio hoje para S. Francisco.

Curitybanos, 5.—Seguio hoje para essa capital o Dr. Affonso Tricta que por largos mezes exercen o cargo de promotor publico n'esta comarca.

Incansavel, de uma conducta irreprehensivel foi o Dr. Tricta a garantia da justiça, o arrimo dos opprimidos e o energico repressor dos criminosos. Deixa nesta comarca um largo circulo de amizade. O seu bota fóra foi extraordinariamente concorrido.

Curitybanos, 5.—Em virtude de ordem do general commandante do districto seguio para essa capital o tenente Rodolpho Rupp.

Curitybanos, 5.—Por falta de garantias nesta comarca seguio para o Rio Grande do Sul onde vae fixar residencia, o sr. Edmundo Dantas, que foi um dos mais fortes commerciantes desta praça.

A GUERRA

Athenas, 5.—Reina grande agitação nesta capital e em todo o paiz. O rei Constantino reuniu todos os chefes dos partidos politicos para resolver a crise. A situação da casa reinante é melindrosa, em vista da attitude da nação que é francamente partidaria da intervenção grega na guerra ao lado das potencias da quadrupla *entente*.

Roma, 5.—Em toda a fronte italiana continuam os combates em torno de Gorizia, sem vantagens apreciaveis para qualquer dos belligerantes.

Roma, 5.—O heroismo da nação servia chega ao ponto mais culminante.

Mais de mil mulheres estão incorporadas ao exercito e combatem nas linhas de fogo. Dizem ali que o inimigo só dominará a Servia quando extinguir a ultima vida em todo o reino.

Londres, 5.—O tribunal marcial russo condemnou a 15 annos de prisão e a degradação militar, o general Gregorieff, responsavel pela capitulação de Kovno.

Paris, 5.—Os russos fazem grande concentração de forças na Bessarabia, fronteira da Rumania.

Londres, 5.—Os russos operaram desembarque de grandes massas de tropas na Asia Menor sob a protecção da esquadra.

VINOL, Poderoso tonico para as creanças debilitadas.

Uma bolsa achada

Acha-se nesta redacção á disposição de quem perdeu, uma bolsa de senhora, contendo um lenço e uns nickeis a qual foi encontrada ante-hontem n'um dos bancos da Cathedral.

A CAIXA DOS POBRES DO «ESTADO»

O «Estado» sente-se devedor desvanecido pela franca acolhida que teve a sua idéa.

O *Estado* receberá toda e qualquer quantia que se distinar á «Caixa dos pobres».

Para esse fim são caridosos, appellamos á generosidade dos corações bem formados, solicitando-lhes um obulo para os pobres do «Estado».

Toda e qualquer importancia que nos for remettida, inclusive o nome do doador serão publicados nesta secção, onde as interessadas encontrarão os reais detalhados esclarecimentos.

A Caixa dos pobres do «Estado» tambem receberá fazenda, generos alimenticios para serem distribuidos.

A' pessoas que possuirem *cupons* de passagens da Carris Urbanos, pedimos a sua generosa remessa á Caixa dos nossos pobres.

Movimento da Caixa

Importancias recebidas e publicadas	423$500
Quantias ja distribuidas.....	398$000
Recebido do sr. Arlindo Silva	10$000
Saldo em caixa	25$500

Logo que a Caixa tenha uma importancia bem regular, o «Estado» fará um fundo de reserva, cerca de 25 por cento destinado a soccorrer qualquer operario que, em serviços, soffrer um desastre, impossibilitando-o do trabalho.

—Hoje distribuiremos esmolas aos pobres matriculados do «Estado».

Reforma eleitoral

Para a nova reforma eleitoral estão assentadas as seguintes bases:

1ª a eleição durará cinco dias;

2ª, A apuração começará no sexto dia e durará tres dias, no maximo;

3ª, Não haverá actas em papel avulso. As actas serão lavradas em quatro livros, prévialmente rubricados, e que serão assignados pelos eleitores e pela mesa, sendo enviados: um á junta apuradora, na capital; outro á Camara dos Deputados; outro ao Senado Federal, e o ultimo ficará archivado na sède do municipio;

4ª, Finda a apuração serão remettidos, sob registro, estes livros, no prazo de 24 horas, no maximo;

5ª, Cada candidato nomeará um só fiscal, que deverá ser eleitor do districto;

6ª, Igual direito terá cada grupo de 50 eleitores;

7ª, A apuração geral das eleições do Estado e do Districto Federal será feita por uma junta, composta do juiz seccional, do juiz substituto e do representante do ministerio publico junto do Superior Tribunal de Justiça.

As irregularidades postaes de Itajahy

Sabemos, por telegramma, que apresentou-se á prisão o funccionario da Agencia do Correio de Itajahy, sobre o qual recae a culpabilidade das gravissimas irregularidades que se tem dado naquella repartição.

Adianta mais o informe telegraphico que o funccionario se diz complice nas irregularidades apontadas.

O sr. Administrador dos Correios designou amanuense sr. João Maria que seguio hontem para Itajahy afim de proceder rigoroso inquerito, apurando as responsabilidades dos culpaveis no caso de extravio de cartas com dinheiro e desapparecimento de malas inteiras!

Justiça Federal

Sabemos que cada vez mais se complicam os differentes processos que correm pela justiça federal n'esta capital sobre os *sacrados* do Orion.

Diversas firmas de Pelotas pretendem, perante o Supremo Tribunal, mover processos de responsabilidade a altos funccionarios da justiça.

A imprensa do visinho Estado do Rio Grande já se preoccupa com o caso esclarecendo ao publico sulista factos gravissimos dos quaes, opportunamente nos occuparemos com detalhes.

Ganhar dinheiro

Tendes algum desejo que, apezar de vosso esforço, não conseguis realizar? Sois infeliz em vosso familia ou em commercio? Precisaes desenvolver alguma coisa que vos preoccupa? Fazer voltar para vosso companheiro alguem que se tenha separado? Curar vicio de bebida, jogo, sensualismo, ou alguma molestia? Destruir algum malefício? Recuperar algum objecto que vos tenham roubado? Alcançar bom emprego ou negocio? Fazer casamento vantajoso? Revigorar a potencia? Augmentar a vista ou memoria? Adivinhar numeros da sorte? Attrahir abundancia de dinheiro? Empregae os ACCUMULADORES MENTAES NUMEROS 5 e 6. Nada tem de feiticaria, ou contra a religião. E' uma descoberta da influencia occulta da propria vontade, para dar do magnetismo da vontade o potencial «calisador, tal como o auxilio da lupeta em relação á vista, ou como o phonographo que falla por causa da voz que nelle foi gravada, como a da saturação da vontade nos Accumuladores.

Todo o dinheiro que se gasta com os Accumuladores, recupera-se logo com grande lucro! Numerosos attestados favoraveis estão nos nossos 30 maganines. Sempre dezam resultado e são por nós vendidos desde ha doze annos! Contra factos não ha argumentos! Um Accumulador sómente dá resultados mes ou dois (ns. 5 e 6). Quando estão reunidos em poder da mesma pessoa, servem tambem para hypnotizar ou magnetizar, curar só com a mão ou em distancia, enfim, são muito mais efficazes para qualquer fim. PREÇO DE TADA EM 3$000 rs.

Si não puderes comprar já os Accumuladores, comprae o *Hypnotismo Aforismatic*, com o qual obterás muitas coisas, e que custa apenas 10$000.

Os pedidos de fóra devem ser enviados com as importancias em vale postal ou carta de valor registrada a—LAWRENCE & C., rua da Assembléa n. 45. Rio de Janeiro. Dá-se gratis o Magazine do Dinheiro.

Communica a companhia Centro y sud america estar suspenso provisoriamente o serviço radio telegraphico New York sayville.

Conforme determinação do snr. ministro da Viação as procurações de proprio punho, nos precessos que tenham de ter andamento no Thesouro Nacional, só podem ser acceitas em original, não podendo produzir effeito quando em publica forma.

Ao dr. secretario geral o dr. chefe de policia propôz hontem a exoneração do alferes Solon Zozimo da Silva do cargo de delegado de policia do municipio do Tubarão e a nomeação, para substituil-o, do alferes Antonio Coelho da Silva.

Questão de limites

O Paraná queria o depoimento do sr. dr. Felippe Schmidt nos seus embargos

O advogado do Paraná requereu ao Supremo Tribunal o depoimento do sr. dr. Felippe Schmidt na prova dos embargos que apresentou ao nosso pedido de execução da sentença. Esse requerimento esdruxulo foi impugnado pelo nosso advogado, o eminente sr. dr. Epitacio Pessôa, sendo indeferido.

A DATA

Novembro

Quarto ming. a 30

6

Sabbado

1710—D. João V dá providencias sobre os piratas que assolavam as costas catharinenses.

1875—Fundeiam á barra do porto de porto desta capital os navios francezes *Astrolabe* e *Bucande*, chefiados pelo grande navegador La Pérouse.

1880—Inaugura-se nesta capital uma linha de bondes de tracção animal.

1893—As tropas legaes acampadas no Arapongahi, batem-se contra o vapor revolucionario *Hypanema*, sendo a commandante do navio, 1. Tenente F. Perry gravemente ferido.

Geladeiras da Companhia Antarctica Paulista

Chamamos a attenção do publico para a maravilhosa invenção de geladeiras «*Perfeita*» que são, no genero, as mais completas conservando um kilo de gelo por espaço de mais de seis dias.

E' uma nova e engenhosa applicação da corrente de ar frio.

São extraordinariamente economicas.

Preços muitissimo convidativos ao alcance de todos.

Capacidade desde 50 até 400 garrafas.

Informações com o Representante da Antarctica, n'este Estado, David Candido da Silva.

SECÇÃO LIVRE

Professor

O abaixo assignado offerece aos srs. paes de familia os seus serviços como professor de portuguez, latim, francez, inglez, arithmetica, algebra, historia, philosophia, geographia e outras disciplinas, por preço modico. As lições são dadas em casa dos alumnos ou do professor. Trata-se com o mesmo

Horacio de Carvalho

Avenida Trompowsky nº 1.

Octavio da Silva Schiefler e sua mulher communicam aos seus parentes e pessoas amigas o nascimento de sua filha Maria de Lourdes.

Fpolis, 5—11—15.

CAFÉ FAMILIAR

—DE—

Estanislau Ligocky

Afim de ser a minha freguesia, bem servida, organisei o seguinte horario:

CAFÉ FRESCO as 5, 7, 9, 11 horas da manhã, 1, 3, 5, horas da tarde e 7, 9 horas da noite.

FRIOS, HIPES e MACARRONADAS, a qualquer hora do dia;

MOCOTÓ nos sabbados e terças-feiras, a qualquer hora do dia;

CANJA nos domingos e quartas feiras, a qualquer hora do dia;

PEIJOADAS nos segundas e quintas feiras a qualquer hora do dia;

FEIJÃO BRANCO COM CONTELETAS nos sextas feiras a qualquer hora do dia.

Nos sabbados e domingos tem a venda frangos e gallinhas assadas.

Pão e doces frescos todos os dias.

No café Estanilau, encontrarão a melhor qualidade de presuntos e a melhor marca de sardinhas etc. etc.

Prepara-se banheiras de doces, para casamentos e baptisados, por preços razoaveis. Acceita-se encommenda de sandwich para bailes e ponto.

Sempre grande sortimento de bebidas de todas as qualidades, com cervejas de diversas marcas, vinho dos melhores, wisky, cognac, licores, gomas etc. etc.

Florianopolis, 3 Novembro 1915.

Estanislau Ligocky

Preço 15 de Novembro.

Festa do Natal

Recebi pelo ultimo vapor, um completo sortimento de passas, figos, amendoas, avelãs, nozes e castanhas.

Tambem tenho a excellente carne secca da xarqueada do sr. Antonio José Nicolich, a especial manteiga de Blumenau, e outros superiores generos, todos vendido por preços baratissimos.

Minha casa continua a pagar os coupons á dinheiro de compras ao contado, e a caixa dos pobres, a receber os coupons que forem offerecidos pelos freguezes de compras a dinheiro em favor dos pobres

Floplis, 29—XIII—015.

Darcal Lavramento

R. Conselheiro Mafra 2

Alvaro Silva

Ignez Cida Roelin

participam aos seus parentes e pessoas de seu amizade que contractaram casamento.

S. José, 21 de Outubro de 1915.

Theatro Alvaro Carvalho

CINEMA VARIEDADES

Empreza Moura & Cia

Unico que possue orchestra permanente. O que maior segurança individual offerece O preferido da Elite Florianopolitana

HOJE Sabbado 6 de Novembro de 1915

Grandiosa sessão cinematographica

Monumental successo

A's 7 1 2, horas em ponto.

O synpathico CINEMA VARIEDADES tem a honra de apresentar ao distincto publico Florianopolitano o monumental film POLICIAL que por certo alcançará grande successo, tal é o seu valor.

A querida Eclair mais uma vez prova que realmente é a melhor casa Franceza e que sempre escolhe os mais attrahentes assumptos para proporcionar aos admiradores obras de real merecimento. O presente film extrahido do celebre romance POLICIAL

A ultima encarnação de Larsan,

é digna de altos elogios.

Intitula-se este grandioso drama:

O Perfume da dama de luto ou A ultima encanarção de LARSAN

Sensacional e finissimo drama policial em 4 actos e 785 quadros

Mathilde Stagerson casara-se ha 5 annos com um Larsan. Depois este desapparecera por motivos desconhecidos. Vim se saber que o seu marido se refugiara em Paris, onde trava conhecimento com Roulettabille, o detective [illegible] Um dia Mathilde [illegible] a noticia da morte do seu primeiro marido. Contra todas as expectativas, Larsan não morreu [illegible] Gaudelus, que é um dos auxiliares do novo professor, [illegible] Mathilde [illegible] uma explosão, criminosamente preparada por eles, que deve Roulettabille [illegible]

Os medicos aconselham-a para São Remo, durante [illegible] e a noiva [illegible] Roulettabille [illegible] Mathilde [illegible] Larsan [illegible] Mathilde [illegible] Mathilde [illegible] Mathilde

Aug.·. e Resp.·. Loj.·.
Ordem e Trabalho

De ord.·. do Resp.·. Mest.·., convido a todos as S. Sr.·. de [illegible] e M. Maç.·. R Reg.·., e bem como as suas Exmas. familias, para comparecerem á sess.·. funeb.·. que, em commemoração dos I Ir.·. falleci do, esta Aug.·. e Resp.·. Off.·. realisará em seu Templ.·., ás 7 hora da noite, de 3 do corrente.

Oriente.·. de Florianopolis, 1 de Novembro de 1915.

O.·. C.·.

CASAS PERNAMBUCANAS.

Rua João Pinto n. 11. Este importante estabelecimento acaba de receber um lindo sortimento de Fazendas que vende por preços ao alcance de todos.

1.º Tenente Dr. Carlos Italico Mainoldy

O MEZ

Ida Mainoldy Ortiga, Daiciza Mainoldy Nunes, José da Costa Ortiga, e demais parentes convidam as pessoas de suas relações, para assistirem a missa que por alma de seu querido irmão e cunhado, mandam celebrar segunda-feira 8 de Novembro de 7 e meia horas, na Cathedral, confessando-se desde já eternamente gratos.

4-11-915.

TALHAS, FILTROS, MORGAS, VASOS

Artigo superior e ólic receber grande sortimento

A ECONOMIA DOMESTICA

Conselheiro Mafra 44

Verdades uteis

[illegible]

Preço 1$500 em toda parte

Grande deposito em Florianopolis.

Andre Wendhausen & C.

PULSEIRA PERDIDA

Pede-se á pessoa que tiver encontrado uma pulseira de ouro perdida no domingo á noite no Theatro Alvaro de Carvalho ou na praça Pereira de Oliveira da praça Quinze a fineza de entregal-a nesta redacção.

Club R. 5 de Novembro
Estreito

De ordem da Directoria levo ao conhecimento dos Srs. associados que pelo infausto fallecimento da Exma. Sra. D. Roza Micholet Lehmkuhl, esposa do nosso consocio Sr. Antonio A. Lehmkuhl, ficou deliberado não ser levado a effeito o baile anniversario que deveria ter lugar a 5 do proximo mez.

1º. Por contar esta familia regular numero de socios, e muitos outros por se compartilharem na dôr, não compareceram a respectiva festividade.

2º Por não ser mais do que justo a homenagem que esta associação deseja prestar a finada. Assim pois certos de que saberão avaliar a immensa dôr, o vacuo, o sentimento e saudades, que se compenetram a um espozo amantissimo, que para sempre vê desmantellado o lar, outr'ora tão feliz, sendo-lhe arrebatada para sempre a esposa fiel, que hoje repousa em a pia tumba.

D. Roza era o exemplo da virtude, alma caridosa e bem merece este pequeno culto de homenagem que lhe presta o Club R. 5 de Novembro.

Secretaria do Club R. 5 de Novembro Estreito, 20 de Outubro de 1915.

O Secretario:—*José Luiz Cardoso.*

AVISO

A Empreza Agua e Luz, de accordo com a Directoria de Obras Publicas, avisa que d'oravante o fornecimento d'agua á Capital será feito das 5 ás 10 horas da manhã e das 3 ás 6 horas da tarde, até que melhorem as condições dos mananciaes.

Florianopolis, 12 de Outubro de 1915.

Editaes

De ordem do snr. capitão de Fragata Francisco Alves Machado da Silva capitão do Porto deste Estado faço sciente a quem convier que no dia 10 de Novembro proximo ás 11 horas nesta Capitania do Porto será vendido em hasta publica em dois lotes o seguinte:

1º lote: Batelão de madeira de lei armado a biate em máo estado com 19,80 metros de comprimento 5,94 de boca e 1,87 de pontal .... Um.

2º lote: Bomba para esgoto, uma Bujarrona de lona de algodão, uma Canna de ferro, uma Copa de lona, tres Encerados de lona de madeira, um Molinete de ferro, tres Retrancas de madeira, duas Talhas de ferro da retranca, duas Velas latinas de lona, duas Mahagustas de ferro, etc.

Capitania do Porto do Estado de Santa Catharina em Florianopolis, 1º de Novembro de 1915.

Elog João Pierre,
Secretario.

Governo Municipal

Cobrança do 2º semestre do imposto predial urbano.

De ordem do Cidadão Tto. Cel. Superintendente Municipal, e de accordo com o art. 19 do Regulamento para cobrança do imposto predial urbano em vigor, faço publico que, durante o mez de Novembro proximo futuro, em todos os dias uteis das 10 as 15 horas, se procederá nesta Thesouraria a cobrança do imposto predial urbano relativo ao segundo semestre do corrente exercicio.

Os proprietarios ou seus procuradores que deixarem de pagar o referido imposto no prazo acima, ficarão onerados com a multa de 10% que será elevada á 20% findo o exercicio.

Thesouraria da Superintendencia Municipal de Florianopolis, 28 de Outubro de 1915.

O Fiscal Thezoureiro

De ordem do sr. dr. Inspector da Saude do Estado faz-se publico que, de accordo com o art. 73 do Regulamento Sanitario Terrestre, nenhum estabelecimento, excepto as pharmacias ou drogarias, pode vender medicamentos allophaticos, homeopathicos, dosimetricos ou drogas, sob pretexto algum, incorrendo os infractores na multa de 100$000, que será dobrada nas reincidencieas.

Florianopolis, 13 de Outubro de 1915.

Jayme Couto.

GENEROS ALIMENTICIOS

De accordo com as disposições expedidas pelo Medico encarregado da Hygiene Municipal faço publico aos interessados que é terminantemente prohibido aos negociantes de varejo que as calçadas, quer estabelecidos, o que de conservarem no mesmo dia [illegible] e quitandas aberto, devendo por isso fazerem uso de uma para de madeira de modo a apresentarem as mercadorias dentro destas.

Os infractores estão sujeitos as multas da Lei.

Superintendencia Municipal de Florianopolis, 28 de Maio de 1915.

De ordem do Snr. Superintendente Municipal e nos termos do art. 39 do Codigo de Posturas do Municipio, faço publico que é expressamente prohibido depositar material de construcção ao lado, ou outro qualquer material no local onde não destinado a construcção de modo a tornar livre o transito publico e facilitar a acção do funcionario que houver de dar o respectivo alinhamento.

Os infractores ficam sujeitos a multa de 10$000 a 25$000.

Superintendencia Municipal de Florianopolis 28 de Maio de 1915.

João Damasceno da Silva
Fiscal Geral.

De ordem do Sr. Dr. Inspector de Saude faz-se publico que tem todos os dias uteis procede-se a vaccinação e revaccinação antivariolica na Inspectoria de Saude do Estado, das 13 ás 15 horas.

Florianopolis 12 de Agosto de 1915.

Procurador Thezoureiro
Jayme Couto.

Governo Municipal
Cobrança executiva.

De ordem do Sr. Superintendente Municipal, aviso aos interessados que em vista de ter terminado o prazo concedido aos contribuintes para o pagamento sem multa dos impostos em atrazo, de accordo com a Lei nº. 361 de 19 de Abril do corrente anno, esta Thesouraria remetterá até o dia 15 do corrente mez a Promotoria Publica a relação de todos os devedores dos impostos municipaes, de decimas Urbanas, Commercio, calçamento, afferição, vehiculos, e remoção do lixo dos exercicios de 1909 á 1914 p. p.

Thezouraria da Superintendencia Municipal de Florianopolis 8 de Setembro de 1915.

João Climaco Teixeira

Superintendencia Municipal de Florianopolis

CARNE VERDE

De accordo com as instrucções expedidas pelo Medico encarregado da Hygiene Municipal faço publico aos interessados que é terminantemente prohibido o transito de pessoas estranhas dentro dos compartimentos destinados á venda de carne verde afim de evitar que seja a carne ali exposta tocada pelos mesmos estranhos, por constituir esse habito uma ameaça á saude publica.

Ostrecim, ficam os vendedores de carnes e artigos de charcuteria, desde e ness obrigados a terem os mesmos grupiços cobertos aquelles, e estes em salmer envidraçados fecado por isso, intimados todos os senhores negociantes dos mercados generos a dar fiel cumprimento nesta Resolução sob pena de lhes serem applicadas as multas da Lei.

VACCINAÇÃO

De ordem do Senhor Superintendente Municipal, faço publico que em todos os dias uteis, das 12, ás 14 horas, achar-se-á o medico Municipal em uma das salas d'esta Superintendencia, a disposição das pessoas que se quizerem vaccinar contra a variola.

Superintendencia Municipal de Florianopolis, 24 de Agosto de 1915.

O Secretario.
Aristides Domingues.

AVISOS MARITIMOS

Empreza de Navegação -HOEPCKE-

PAQUETE

MAX

Sahirá no dia 7 do corrente, á noite para Itajahy, S. Francisco, Paranaguá e Antonina.

Recebe passageiros, encommendas valores e carga pelo trapiche RITA MARIA.

PAQUETE

META

Sahirá no dia 8 do corrente, á noite para Laguna.

Recebe passageiros, encommendas, valores e carga pelo trapiche Rita Maria.

Para mais informações com os agentes—Carl Hoepcke & Cia.

Lloyd Brazileiro

PAQUETE

SIRIO

Esperado do norte em 6 Novembro e depois de indispensavel demora seguirá para Montevidéo, com escala pelo Rio Grande.

Recebe cargas, valores, encommendas e passageiros, não só para os portos acima, como tambem por baldeação para Pelotas, Porto Alegre e Matto-Grosso.

PAQUETE

Borborema

Esperado do Norte no dia 8 do corrente e depois de curta demora seguirá para Buenos Ayres.

Recebe cargas, valores, encommendas.

PAQUETE

IRIS

Esperado do Norte no dia 15 do corrente e depois da necessaria demora para as operações de carga e descarga seguirá para Montevidéo.

Recebe cargas, valores, encommendas e passageiros.

Para mais informações na Agencia do Lloyd Brazileiro á praça 15 de Novembro nº 1, com o agente

EMILIO BLUM

NOTA: Todos os paquetes desta Empreza, que conduzirem passageiros, logo após as suas chegadas no porto do Rio de Janeiro, atracarão ao caes do porto.

ANNUNCIOS

Casino Catharinense

Convido, de ordem da Directoria, a todos os snrs. socios e suas Exmas. Familias, para tomarem parte na soirée que realisará este Club em seus salões em a noite de Domingo proximo vindouro.

Florianopolis, 25—10—915

O 2º Secretario
Athenor Lobo

PRECISA-SE de uma criada, para cosinha, para duas pessoas, na Avenida Abel no chalet de D. Kety.

VENDEM-SE diversos moveis em perfeito estado de conservação e por preços muito modicos.

Entre elles existem dous espelhos grandes de sala *bisonte*; duas camas de ferro sendo uma de casal, um bidet, um lavatorio com espelho e pedra marmore.

Um excellente piano e uma mobilia de sala.

Informações nesta Redacção.

NEGOCIO

Vende-se, vantajosamente, o de seccos e liquidos, bem sortido e afreguezado, a rua Frei-Caneca no 21. Assim como o predio aonde funcciona o mesmo. Não se engane é no antigo Recreio Cathcart.

Para tratar com seu proprietario no mesmo.

Vendem-se á rua Trajano 35 A. uma mobilia de sala de visitas, com 11 peças; uma de quarto com 7 peças; um buffet com pedra marmore e vidros lavrados e um guarda-comidas: tudo de peroba, envernisada na côr natural, estylo moderno e unico em Florianopolis.

PRECISA-SE de uma creada em casa do Dr. Cunha, rua Bocayuva—105, preferindo-se do origem allemã.

Troca-se notas da Caixa de Conversão

Na Casa commercial Ao Bom Marchê, na praça 15 de Novembro, troca-se com agio notas da Caixa de Conversão.

Peitoral Paranaense

Cura tosse

CASA PAROCCO

DE

Victorio Bressanelli, (Successor)

Grande sortimento de apparelhos para jantar, de louça fina Hollandeza.

Para doze pessoas	Rs. 95$000
» seis »	» 50$000

Lindos serviços para almoço e apparelhos para toilette de todos os preços.

Grande stock de lampeões de todas as qualidades.

Salutaris

A Rainha das Aguas de Meza

A venda em toda a parte

UM EXEMPLO VIVO

Bellas e Fortes

Estes dois predicados essenciaes para a mulher, ellas conseguiram fazendo uso exclusivo do **VIDALON** restaurador poderoso das forças, perfeito regularisador da disgestão e destruhidor do mau halito.

A mais perfeita concepção da therapeutica moderna.

Acha-se a venda em todas as pharmacias e drogarias do Norte e Sul do Brazil e nos depositarios geraes: RODOLPHO HESS & C. Rua Sete de Setembro, 61 e 63

E LEGEY & C. Rua General Camara, 117

RIO DE JANEIRO

Depositarios nesta cidade—Pharmacia e Drogaria de Raul Hornoni & Oliveira—Rua Conselheiro Mafra, 56.

SO' E' CALVO QUEM QUER. PERDE OS CABELLOS QUEM QUER. TEM A BARBA FALHADA QUEM QUER TEM CASPA QUEM QUER. PORQUE

O PILOGENIO

Faz crescer novos cabellos, impede a sua quéda e extingue completamente a caspa. BOM E BARATO=Em todas as pharmacias, drogarias, perfumarias e no deposito

DROOARIA GIFFONI—17, Rua 1º de Março 17—RIO DE JANEIRO

Sociedade Colonisadora Catharinense

Situada a 500 metros de altitude, [illegible] produzindo todos os cereaes e fructas europeas, existindo [illegible] Serviço pelas estradas de rodagem do Estado [illegible] 117 kilometros e d'ahi pela estrada do Rio Itajahy do [illegible]

A maior parte de seu [illegible] da região [illegible] por preços [illegible]

Já existe uma serraria para auxiliar a [illegible]

Está em construcção a Igreja e a escola.

--Vende-se--

Lotes de terras com 300 metros de frente e 900 de [illegible] marcados por Rs 960$000, sendo uma quarta parte [illegible] em prestações annuaes de 1, 2 e 3 annos, pagaveis [illegible]

Trata-se no escriptorio da mesma Sociedade [illegible] Poeta, e para quaesquer informações com o Snr. [illegible] Florianopolis.

Constantino Garofallis & Cia.

COMMISSÕES, CONSIGNAÇÕES E CONTA PROPRIA

Endereço Telegraphico—GAROFALLIS

FLORIANOPOLIS S. CATHARINA

EXPORTAÇÃO DE — IMPORTAÇÃO DE

Café, farinha de mandioca, arroz, batatas, feijão e outros productos do Estado.

Carvão de Pedra Cimento Nacional [illegible] Rio Branco e [illegible]

Agentes de Empreza de Navegação "Cometa"

Loteria Federal

Unica autorisada a funccionar em todo Brazil

Grandes e pequenas Loterias de 10$000 [illegible]

50:000$000—100:000$000—200:000$000 [illegible]

AGENTE GERAL EM SANTA CATHARINA

Manoel Nogueira Junior

RUA JOSÉ VERIGA

CAIXA DO CORREIO N. 3

Precisamos agentes vendedores em [illegible] rangua, Nova Trento, Porto Bello, Camboriú, [illegible] gro, Curityhanos, Campos Novos.

SANATORIO ARAUCARIA

Araucaria - Paraná - Brazil

O Sanatorio em Araucaria, aprecia [illegible] assim como convalescentes e parturientes.

Não se acceitam doentes de molestias [illegible] paradas, situadas na pittoresca margem [illegible] Iluminado á luz electrica, com telephone para [illegible] Estação da Estrada de Ferro.

O estabelecimento é dirigido pelos medicos

Dr. Julio Szymanski, clinica cirurgica e obstetricia [illegible]

Dr. José Caeb, clinica geral e partos

O SANATORIO ARAUCARIA está situado [illegible] acima do nivel do mar, o que muito o recomenda [illegible] se respira. O publico do Estado de Santa Catharina [illegible] ARAUCARIA, o logar por excellencia [illegible]

Preços por semana: 1ª. classe 50$000 [illegible] 25$000.

Consultorio em Corityba - Praça Tiradentes n. 11.

Dr J. Szymaski — Olhos, ouvidos, nariz e garganta.

TOSSE

das creanças, tosse dos moços, tosse dos velhos, qualquer tosse, qualquer doença do peito, como bronchite, asthma, coqueluche — curam-se com o

BROMIL

Precise-se de vendedores para O ESTADO

Servejas Hanseatica e Cascatinha

=DA=

Companhia "Hanseatica" do Rio de Janeiro

CERVEJAS FABRICADAS COM A EXCELLENTE AGUA DA TIJUCA, CAPTADA NA PROPRIA NASCENTE.

UNICOS AGENTES PARA TODO O BRAZIL: JAMES MAGNUS & Comp.

RUA DE S. PEDRO N. 96—RIO DE JANEIRO

Para mais informações nesta Capital com — VIRGILIO JOSÉ GARCIA

=CAIXA POSTAL, 56=

Ale, e Agua Tonica Quinino da Antarctica

Acervo: Biblioteca Pública de Santa Catarina

BANCO DO COMMERCIO
— DE —
PORTO ALEGRE
FUNDADO EM 1895

CAPITAL . . . . . 5.000:000$000
RESERVAS . . . . . 2.904:828$990

Séde: PORTO ALEGRE

FILIAES: Em Rio Grande, Santa Maria, Florianopolis, Joinville, Cruz Alta e Ijuhy. — Agencia em Laguna, nesta Estado e Corumbá (Matto-Grosso)

Tem correspondencia em todas as praças do Estado e nas principaes do Paiz e do Estrangeiro. — Este Banco faz todas as operações bancarias, Saces irrecusaveis sobre qualquer praça da Italia, Inglaterra, Russia, Portugal, Hespanha e todas as demais da Europa e Norte-America.

RECEBE dinheiro em conta corrente, com reformas livres, aviso previo e a praso fixo, as melhores taxas.

EMPRESTA dinheiro em conta corrente ou sobre Notas Promissorias com garantia de Ações, de Hypothecas de Bens immoveis, de Penhor Mercantil, de Caução de titulos, etc.

DESCONTA notas Promissorias, Letras, Saques Nacionaes e Extrangeiros e quaesquer Titulos de credito.

ESCARRECA-SE da cobrança de dividendos de Bancos e Companhias, de juros, de Titulos de divida publica e outras quaesquer.

— DEPOSITOS POPULARES —
(COM AUTORISAÇÃO DO GOVERNO FEDERAL)

Nesta secção o Banco recebe qualquer quantia desde 200$000 até 5.000$000, pagando juros de 5 1/2 % ao anno, capitalisados no fim de cada semestre. Retiradas até 100$000 podem ser feitas sem aviso.

Praça 15 de Novembro n. 2
FLORIANOPOLIS
Estado de Santa Catharina.

BOLINDERS
Motor Sueco para lanchas, rebocadores para industrias
A OLEO BRUTO
O MAIS BARATO COMBUSTIVEL DO MUNDO

O motor Bolinders dos quaes existem centenas no Brazil trabalha absolutamente sem ruido e sem trepidações.

NADA DE ENGUIÇOS
NADA DE PANNAS

Trabalho continuo e perfeito

A ULTIMA PALAVRA EM REGULARIDADE E ECONOMIA.

Motores desde 3 a 300 cavallos

O sr. Francisco Freskanego, de Laguna, nesta Estado, possue um motor de 40 cavallos, 20 cavallos, trabalhando ha tres annos, sem o minimo defeito o que pode attestar.

INFORMAÇÕES COM
Manoel Nogueira Jor.
Caixa do Correio n. 8

LOTERIA DE PERNAMBUCO
Extracções todas as Sextas-feiras na Capital do Estado (RECIFE) ás 11 horas pelo systema de urnas e esferas, numeradas por milhar

NOTA IMPORTANTE

Todos os planos d'esta loteria distribuem em SETENTA E CINCO POR CENTO EM PREMIOS sendo portanto superiores a todas as suas congeneres do MUNDO, conforme demonstração que segue:

LOTERIA DE	HESPANHA,	distribue em premios	70 o/o
» »	MONTEVIDEU	» » »	70 o/o
» »	BUENOS-AIRES	» » »	70 o/o
» »	PORTUGAL	» » »	68 o/o
» »	PERNAMBUCO	» » »	75 o/o

1ª EXTRACÇÃO EM 5 DE NOVEMBRO
PREMIO MAIOR
40:000$000
por 20$000, quintos a 4$000
Só joga com 8 mil bilhetes
2ª EXTRACÇÃO EM 12 DE NOVEMBRO
20:000$000
POR 4$000
este plano da direito aos finaes simples dos 1º e 2º premios.
Em 31 de Dezembro—Grande loteria—Fim de anno
PREMIO MAIOR
100:000$000
POR 40$000, decimos 4$000
Só joga com 8 mil bilhetes
Bilhetes a venda nas casas lotericas do Estado.
(D' O Estado de São Paulo)

Camas de ferro
GRANDE SORTIMENTO DE CAMAS PARA CASAL, COM OS RESPECTIVOS TRAVESSEIROS E COLCHÕES
PREÇOS SEM COMPETENCIA NA CASA FILIAL DE
MOELLMANN & FILHO
RUA JERONYMO COELHO, ESQUINA DA CONSELHEIRO MAFRA

SOCIEDADE DE SEGUROS MARITIMOS E TERRESTRES
"PORTO ALEGRENSE"
Fundada a 14 de Julho de 1883
Capital Rs. 2.000:000$000

Directoria: TENENTE-CORONEL ANTONIO MOSTARDEIRO FILHO
PEDRO BENJAMIN DE OLIVEIRA e
ARTHUR PINTO RIBEIRO.

SEGURO CONTRA FOGO: predios, mercadorias, moveis, roupa de uso e todo o que possa ser objecto de seguro. Sobre os riscos de mercadorias em vias ferreas, bem como em carros a vela ou a vapor, nacionaes ou estrangeiros. Segura carregamentos integraes ou parciaes de qualquer embarcação, dinheiro, ouro e outros valores. Fazem-se contractos por taxas modicas.

Informações com o Agente e Banqueiro
EDUARDO HORN
Rua João Pinto n. 10 — Florianopolis

DR. MANOELITO MOREIRA

Dr. Manoelito Moreira, formado pela Faculdade de Medicina do Rio de Janeiro, Inspector da Saude dos Portos do Ceará.

Attesto ter observado bons resultados do *Elixir de Nogueira* em muitos casos de syphilis papulosa (periodo secundario da syphilis) pelo que considero um bom medicamento.
Fortaleza, 23 de Setembro de 1911.
Dr. *Manoelito Moreira.*
(Firma reconhecida).

Manoel Telesphoro Machado
Advogado nas comarcas de Araranguá, Tubarão e Palhoça.
Residencia: Araranguá

ESPELHO
Vende-se em completamente novo. Informações na gerencia desta folha.

HIPOFOSFITO DE
J. Dr. Santa Maria

DR. OCTAVIO SOARES

Dr. Octavio Ferreira Soares, formado pela Faculdade de Medicina do Rio de Janeiro.

Attesto não só do meu grão pelo emprego do *Elixir de Nogueira* em doentes de syphilis como de outras molestias em todas as suas phases, tem sido os melhores resultados que tenho.
Patalyba 14 de Março de 1912.
Dr. *Octavio Soares.*
(Firma reconhecida).
A. Andrade & cia.

IMPOTENCIA ESGOTAMENTO NERVOSO, NEURHETAS, VAL. ESPERMATORRHEA, EJACULAÇÕES PREMATURAS, ASTHENIA SEXUAL e demais doenças dos organs genitaes, curam-se radicalmente sem necessidade de tomar medicamentos, ou drogas de especie alguma, que só servem para arruinar o organismo sem resultado para o doente. Qualquer pessoa em sua casa, sem prejuizo de suas occupações habituaes, pode fazer o tratamento com despezas. Descoberta recente, de inestimavel beneficio para a humanidade, feita pelo notavel medico dr. William Kroll. Escrevam já aos srs. Barros Silveira & C. Caixa postal, 110 Rio de Janeiro, mandando o endereço e nome por extenso acompanhados da quantia de dez mil réis, em carta registrada com valor declarado, ou em vale postal, que lhe será immediatamente remettido o tratamento do dr. William Kroll. Absoluto sigilo profissional.

"MIKANOL"
Preparado pelo Pharmaceutico
ALTAMIRO OLIVEIRA
UNICO REMEDIO QUE CURA
Coqueluche, Bronchites, Asthma, Influenza, Resfriados e tosses de qualquer natureza
Depositarios: SILVA GOMES & C. S. Pedro 42 — ORA-NADO, R. C. 1 de Março 14. — RODOLPHO HESS, 7 de Setembro 61

UMA LIÇÃO PROVEITOSA

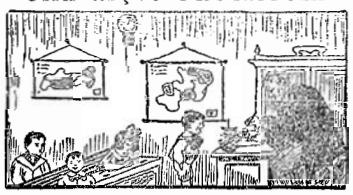

Meus meninos!

Se eu sei muito, é porque estudei muito, e para fazerdes como eu, é preciso não ter PERDA DE MEMORIA NEM EXCITAÇÃO DOS NERVOS.

Tambem é indispensavel que o vosso estomago esteja perfeito, evitando assim as pertubações da má digestão que os privaria, fatalmente do estudo.

Para obter esta necessidade na vida, tomae só o

VIDALON
Poderoso Tonico dos Nervos e preventivo da Anemia consequente do excesso de trabalho Physico ou Intellectual

Encontra-se em Todas as Pharmacias do Brasil.

Depositarios nesta cidade:—Pharmacia e Drogaria de Rauline Horn & Oliveira—Rua Conselheiro Mafra n. 56

Vende-se por pouco mais moveis, um toilette, um lido, uma caixa para casal, um grande roupeiro e uma secretaria; estando todos estes moveis completamente novos. Tratar na Avenida Trompowsky n. 8.

ADVOGADO
DR. HERCILIO RUPP JUNIOR
REDAÇÃO DO ESTADO

Automoveis
Vende-se a dinheiro ou a prazo troca-se com terreno ou casas, preço de occasião, bom estado de conservação, marca Inglesa de 1ª ordem.
Informações a rua Bocayuva 34
C. Salva

A MEDICA
Associação beneficente e de Soccorros Medicos
Séde-Rua Conselheiro Mafra, 13 (Sobrado)
FLORIANOPOLIS

Chama-se a attenção dos nossos dignos associados para o artigo 27 e 28 dos nossos Estatutos, e quando pedirem cartões para medicos, apresentarem o recibo do mez corrente.

Deveis ser inscriptos na A MEDICA, assim como toda vossa familia.
A Directoria.

ATELIER PHOTOGRAPHICO DE
FRITZ SORGO
Recommenda-se ao distincto publico de Florianopolis, que neste atelier executa-se com o maximo perfeição, gosto e modestia todo e qualquer trabalho concernente a arte photographica.
RUA DEODORO N. 16
Telephone n. 231.

OFFICINA DE MARMORISTA
— DE —
Viuva Fernandes & Filho
Rua Loureiro nº 2
Nesta casa executa-se todo e qualquer trabalho do mais fino gosto e estilo moderno, mausoléos cruzes, anjinhos, medalhões etc. etc.
Abre-se lettra em baixo e alto-relevo,
Preços da crise
Uma visita a este estabelecimento para certificarem da verdade.
Não se enganem
Rua Loureiro nº 2

LANCHA A GAZOLINA
Vende-se uma nova e bem construida lancha a gasolina, medindo 7 m. 20 de comprimento, 1 m. 80 de largura, 0, 6 m. 50 de pontal, com todo de madeira envernizada, motor de 12 cavallos de força e quatro tempos, typo moderno e aparelhagem completa; quem pretender dirija-se ao abaixo assignado, á esta capital.
João B. Silva, Largo F. Peixoto nº 1.

Jornaes Velhos
VENDEM-SE
NESTA TYPOGRAPHIA

Pomada "Pelancora"

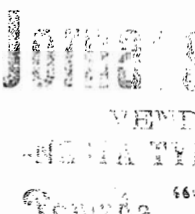

É o ideal das pomadas; é admiradora maravilha; é um descobrimento para tudo que [illegible] pelle, cura: TODAS A FERIDAS VELHAS E NOVAS; ULCERAS SYPHILITICAS; SARNA E SUAS FERIDAS; LERIENCOS; VARICOSIS; MACHUCADURAS; QUEIMADURAS; PANNOS DO ROSTO; SARDAS E ESPINHAS e doenças de pelle, que indica o prospecto [illegible] em todas as pharmacias; [illegible] TEM A FAMILIA COM [illegible] A

POMADA MILAGROSA
MINANCORA
cura todas essas doenças [illegible] sofrimento.
Vende-se em todas as pharmacias, drogarias e negocios por 1$000. Remette-se 1 vidro por 1$200 franco de porte para todas partes a quem as pedir a: E. A. Gonçalves, caixa postal n. 7, Joinville.

Remedio "Minancora" contra a embriaguez
É o amigo da familia. É o mensageiro da Paz domestica. É a alegria e o conforto da casa onde vivia o desgosto, a desarmonia, o vicio, a miseria. Milhares de familias tem recebido essa felicidade com um só vidro 5.000.
Pelo Correio franco de porte. Pedido á caixa postal n. 7 a E. A. Gonçalves.—JOINVILLE.

AVISO—A POMADA MINANCORA [illegible] Sande Publica [illegible] Ha quem diga mal d'um remedio de tanta utilidade, [illegible] sem valor scientifico, mas que [illegible] Pegam preços correntes a E. A. GONÇALVES. Deposito na casa ANDRE WENGHAUSEN & C.

V. Ex. não desanime! beba KINKOLA !!
Delicioso Aperitivo FONTAN a base de Kola
O Rei dos Aperitivos
O MAIS ENERGICO
Tonico Estimulante e Digestivo
Essa deliciosa bebida é tambem anti-febril, um calix antes das refeições vos daga saude.
Experimente. Será a vossa felicidade!
A venda: Confeitaria Moleio, Armazem Stuart & Cia. e tambem na Fabrica á Rua Tiradentes, 48 A.
NOTA: Na mesma fabrica, acha-se tambem a venda, os afamados Cognacs e Licores de E. FONTAN os unicos que rivalisão com as melhores marcas estrangeiras (ex-legitimas)

Uroformina
Precioso antiseptico do apparelho urinario. Diuretico, suave e certo. Especifico da insufficiencia renal,
Preventivo da uremia
Drogaria Giffoni.
Rua 1º de Março 17
Rio de Janeiro

Acervo: Biblioteca Pública de Santa Catarina