

BALANCETE

da Receita e Despesa da Prefeitura Municipal de Itajahy, referente ao trimestre de Julho a Setembro do exercicio de 1930.

| RECEITA | | |
|--|-------------|--------------|
| Saldos que passaram do trimestre ultimo: | | |
| I Na caixa geral | 28:852\$322 | |
| II Nas caixas especiaes: | | |
| a) Destinado aos melhoramentos do caes e ruas adjacentes | 9:665\$532 | |
| b) Destinado á construcção do Edificio da Intendencia de Luiz-Alves | 3:344\$460 | |
| c) Destinado á construcção da ponte sobre o rio Itajahy-mirim | 347\$844 | |
| d) Caução para garantia do contracto da construcção da mesma ponte | 13:653\$470 | |
| e) Destinado á construcção da estrada Penha-Rio do Peixe | 3:805\$475 | 59:669\$103 |
| Depositos que passaram do mesmo trimestre: | | |
| Em apolices dos emprestimos municipaes para garantia do contracto do fornecimento de Luz e Força | | |
| | 500\$000 | |
| Em dinheiro do escrivão dos feitos da fazenda do Estado | | |
| | 37\$490 | 537\$490 |
| Art. 2. Resolução nr. 622 de 30-10-1929. — I Receita Ord. | | |
| § 1. Cobrança da divida activa | 3:118\$500 | |
| § 2. Industria e profissão conforme Tabella A | 6:623\$000 | |
| § 3. Imposto sobre Vehiculo conforme Tabella B | 2:170\$000 | |
| 4. Imposto sobre venda de Fumo e bebidas conforme Tabella C | 1:245\$000 | |
| § 5. Imposto Predial Urbano conforme Tabella D | 1:217\$000 | |
| § 6. Imposto Territorial Urbano conforme Tabella E | 2:803\$500 | |
| § 7. Imposto Viação Rural conforme Tabella F | 14:875\$000 | |
| § 9. Licenças Diversas conforme Tabella H | 682\$500 | |
| § 10. Rendas Diversas conforme Tabella I | | |
| a) Taxa de quitação | 188\$000 | |
| b) Taxa de expediente, emolumentos, buscas, certidões etc. | 363\$000 | |
| c) Renda do cemiterio publico da cidade | 148\$000 | |
| d) Alinhamentos | 120\$000 | |
| e) Consumo de Gazolina | 584\$030 | |
| f) Caderneta de Chauffeurs | 70\$000 | |
| g) Venda de areião | 702\$000 | |
| h) Venda de braçadeiras | 87\$000 | |
| i) Venda de tubos de cimentos | 758\$000 | |
| j) Venda de chapas para vehiculos | 140\$000 | |
| k) Venda de terrenos | 1:902\$000 | |
| l) Serviços feitos no Hospital de Santa Beatriz | 1:007\$700 | |
| m) Deposito | 125\$000 | |
| n) Contribuição do Estado para pagamento dos alugueis das casas das Escolas Estaduaes | 2:394\$000 | 41:323\$230 |
| II—Rendas Patrimoniaes | | |
| § 1. Renda dos terrenos do patrimonio, conforme a Tabella J | 273\$300 | |
| § 2. Renda do Matadouro Publico conforme a Tabella K | 2:049\$000 | |
| § 3. Renda do Mercado conforme a Tabella L | | |
| a) Banca do Peixe | 966\$600 | |
| b) Mercado | 1:683\$000 | |
| § 4. Taxa do consumo d agua conforme Tabella M | 5:866\$500 | 10:838\$400 |
| IV—Receita com Applicação Especial | | |
| § 1. Taxa de caes cobrada pelo Estado para construcção da ponte sobre o Rio Itajahy-mirim | 10:748\$925 | |
| Bonus do emprestimo para o mesmo fim | 9:000\$000 | |
| Caução para garantia do contracto da mesma ponte | 721\$500 | |
| Juros de apolices enviadas antecipadamente | 247\$000 | |
| Contribuição do contractante do pedágio para o corrente anno | 11:666\$000 | |
| § 2. Renda especial de Luiz-Alves para construcção da Intendencia daquelle Districto | 19\$000 | |
| Reposição do Intendente de Luiz-Alves de quantia cobrada a maior no fundamento daquelle edificio | 500\$000 | |
| § 3. Taxa de Utilização de caes e trapiche para melhoramento do caes e ruas adjacentes | 6:282\$200 | |
| Contribuição do Estado para melhoramento da Estrada da Penha | 15:000\$300 | 54:184\$625 |
| | | 166:552\$848 |

| DESPEZA | | |
|---|------------|------------|
| Art. 1. Resolução nr. 622 de 30-10-1929 — Administração | | |
| § 1. Representação do Prefeito | 993\$500 | |
| § 2. Funcionarios internos: | | |
| a) Secretario, procurador e thesoureiro | 1:783\$500 | |
| b) Primeiro official escrevente | 792\$000 | |
| c) Segundo official escrevente | 673\$200 | |
| d) Porteiro Continuo | 396\$000 | |
| e) Servente | 300\$000 | |
| § 3. Agente fiscal de Luiz-Alves | 150\$000 | 5:088\$200 |

| II - Fiscalização | | |
|--|-------------|-------------|
| 1. Delegado Municipal | 1:452\$000 | |
| 2. Fiscal Geral | 633\$600 | |
| 3. Fiscal Urbano | 600\$000 | |
| 4. Guarda fiscal da Penha | 211\$200 | |
| 5. Guarda fiscal de Luiz-Alves | 100\$000 | 2:996\$800 |
| III - Juros e Amortização | | |
| § 3. Do emprestimo para construcção do Mercado Publico: | | |
| a) Amortização | 600\$000 | |
| § 4. Do emprestimo para melhoramentos urbanos e construcção de Predios Escolares: | | |
| b) Juros | 42\$000 | |
| § 5. Do emprestimo para construcção de estradas: | | |
| b) Juros | 168\$000 | |
| § 7. Do emprestimo para aquisição de um terreno na cidade e auxilio ás obras da Igreja Matriz: | | |
| a) Amortização | 400\$000 | |
| b) Juros | 108\$000 | |
| § 9. Do emprestimo para captação das aguas da Ressacada: | | |
| a) Amortização | 500\$000 | |
| b) Juros | 180\$000 | |
| Do emprestimo para reconstrucção da estrada do Ribeirão do Meio | | |
| Amortização | 3:000\$000 | |
| Juros | 1:200\$000 | 6:198\$000 |
| IV - Instrução Publica | | |
| § 1. Vencimentos dos Professores Municipaes | 3:250\$000 | |
| 4. Auxilio a Escola Complementar | 900\$000 | |
| 5. Alugueis das casas das Escolas | 138\$000 | |
| 6. Material Escolar | 125\$600 | 4:413\$600 |
| V - Hygiene e Assistencia Publica | | |
| § 3. Enterramento de indigentes | 614\$500 | 614\$500 |
| VII - Expediente e auxilios diversos, despesas policiaes e judicarias | | |
| § 1. Expediente do Conselho e da Prefeitura | 923\$900 | |
| § 2. Telegrammas e portes do correio | 350\$915 | |
| § 3. Jornaes e outras publicações | 17\$500 | |
| § 8. Serviço Policial da comarca e inspecção de vehiculos | 150\$000 | |
| § 9. Official de Justiça da comarca | 60\$000 | 1:502\$315 |
| VII - Illuminação Publica | | |
| 1. Illuminação da cidade | 1:619\$500 | |
| 2. " de Cabeçadas | 120\$000 | |
| 3. " de Navegantes | 270\$000 | |
| 4. " da Ilhota | 172\$500 | 2:182\$000 |
| IX - Cemiterio publico da cidade | | |
| § 1. Administrador | 150\$000 | 150\$000 |
| X - Despesas dos serviços industriaes e patrimoniaes | | |
| § 1. Matadouro: | | |
| a) Zelador | 594\$000 | |
| b) Material, Conservação e conducção | 26\$800 | |
| § 2. Mercado: | | |
| a) Zelador do mercado | 594\$000 | |
| b) Servente do mercado | 178\$200 | |
| c) Energia electrica | 60\$000 | |
| d) Material e conservação | 184\$500 | |
| e) Zelador da Banca do Peixe | 554\$400 | |
| f) Material e conservação da mesma | 184\$500 | |
| § 3. Agua: | | |
| a) Zeladores dos reservatorios da Fazenda e da Ressacada | 210\$000 | |
| b) Material, conservação e ramaes | 181\$900 | |
| c) Ultimação das obras do encanamento da Fazenda | 1:213\$600 | 3:981\$900 |
| XI - Despesas eventuaes | | |
| § 1. Despesas diversas não previstas no orçamento | 632\$400 | |
| Gratificação de 5% aos funcionarios | 79\$680 | |
| Auxilio ao guarda fiscal de Luiz-Alves para montaria | 50\$000 | |
| Alugueis das casas de escolas Estaduaes | 1:200\$000 | 1:962\$080 |
| XII - Obras publicas e desapropriações | | |
| 1. Feitor | 656\$000 | |
| 2. Varredores das ruas | 726\$000 | |
| 4. Chauffeur | 525\$000 | |
| 5. Combustivel e conservação do caminhão | 90\$000 | |
| § 6. Forragem para os animaes e conservação dos vehiculos | 330\$700 | |
| § 7. Zeladores de estradas: | | |
| a) Do Bahú | 1:375\$500 | |
| Do Braço Serafim | 900\$000 | |
| 8. Desapropriações | 96\$500 | |
| 9. Outras obras publicas | 16:776\$575 | 21:475\$775 |
| XIII - Despesas com applicação especial | | |
| § 1. Construcção da Intendencia Districtal de Luiz-Alves | 11:636\$900 | |
| § 2. Emprestito para construcção da ponte sobre o rio Itajahy-mirim | | |
| b) Juros | 6:202\$700 | |
| Construcção da mesma ponte | 32:721\$900 | |
| § 3. Melhoramentos do caes e ruas adjacentes | | |
| c) Collecta de dados para a cobrança da taxa de utilização de caes e trapiche | 358\$370 | |
| d) Obras do caes | 5:772\$250 | |
| Estrada da Penha Rio do Peixe | 4:274\$350 | 60:966\$470 |
| Depositos | | |
| Em apolices dos emprestimos municipaes para garantia do contracto do fornecimento de luz e força | | |
| | 500\$000 | |
| Em dinheiro do escrivão dos feitos da Fazenda do Estado | | |
| | 37\$490 | 537\$490 |

| Saldos | | |
|---|-------------|--------------|
| Nas caixas especiaes | | |
| Destinado aos melhoramentos do caes e ruas adjacentes | 9:817\$112 | |
| Caução para garantia do contracto da construcção da ponte sobre rio Itajahy-mirim | 14:374\$970 | |
| Destinada aos melhoramentos da estrada Itajahy-Rio do Peixe | 14:531\$125 | |
| Na caixa Geral | 15:760\$511 | 54:483\$718 |
| | | 166:552\$848 |

A caixa especial destinada á construcção da ponte sobre o rio Itajahy-mirim é devedora á caixa geral da quantia de Rs. 914\$531 e a caixa especial destinada á construcção do edificio da Intendencia de Luiz-Alves tambem é devedora á caixa geral da quantia de Rs. 7:774\$440.

Os livros e demais papeis a que se refere o presente balancete, acham-se nesta Prefeitura á disposição das pessoas que os desejam examinar.

Paço Municipal de Itajahy, em 11 de Outubro de 1930.

João Gaya—Procurador Thesoureiro

A familia João Marques Brandão, penhoradissima, renova os mais sinceros agradecimentos a todos que a confortaram por occasião da dolorosa e irreparavel perda que soffreu e testemunha, antecipadamente, seu reconhecimento aos que assistirem á missa do 30º. dia, que, em suffragio da alma de seu inesquecivel chefe, fará celebrar no dia 1º. de dezembro, ás 7 horas, na Igreja Matriz.

Religião

Amanhã, domingo, haverá tres missas, ás 7, 8 e 9 1/2 horas. Sendo o ultimo domingo do mez a missa das 8 horas será dedicada aos membros da Liga da Sagrada Familia. Realisa-se amanhã, na capella da Itoupava, a primeira communhão das creanças da escola do Kilometro 12. No proximo domingo, 7 de dezembro, haverá só duas missas, ás 7 e 9 1/2 horas; sendo o primeiro domingo do mez haverá ás 6 horas da manhã exposição e adoração do Santissimo Sacramento; ás 7 horas communhão geral das creanças que ja fizeram a primeira communhão.

No dia 8 de dezembro celebrar-se-á a festa da Immaculada Conceição, padroeira da nossa parochia, que constará de missa solenne e procissão. Haverá tambem um bazar em beneficio dos pobres. Na ultima noite de novena a Nossa Senhora da Conceição haverá recepção de novas Filhas de Maria.

Continuam as terças e quintas-feiras, as aulas de doutrina para as creanças que se preparam para a primeira communhão.

Segunda-feira, ás 7 horas, missas pelas almas de Anna Juliana Gonçalves e de João Marques Brandão. Terça-feira, ás 7 horas, de promessa ao sagrado Coração de Jesus. Quarta-feira, missa de promessa a S. Beatriz no Hospital. Quinta-feira, ás 7 horas, por alma de Maria Conceição da Silva. Sexta-feira, por alma de Amaro José Rebello, ás 7 horas e missa do Apostolado da Oração ás 7 1/2. Sabbado, ás 7 horas, pelas almas de Eduardo Antonio das Neves e de Maria Luiza Büchele Muller.

EDITAL

Adolpho Germano de Andrade, Prefeito Provisorio do Municipio de Itajahy, no uso de suas atribuições e tendo em vista a conveniencia de regularizar os serviços do Municipio, principalmente no districto de Luiz-Alves onde o serviço está sendo feito com irregularidade devido a enfermidade do actual Agente Fiscal, e de não ter accedido o cargo de guarda fiscal para o qual foi nomeado o Sr. Esperidião Auto Leite.

Delibera:

Iº.—Nomear o cidadão Arthur da Silva Valle Junior Agente Fiscal de Luiz-Alves com os vencimentos estabelecidos em Lei.

IIº.—Exonerar, a pedido, o cidadão Esperidião Auto Leite do cargo de guarda fiscal e nomear o cidadão Luiz Silva para o substituir nesse cargo.

Prefeitura Municipal de Itajahy em 26 de Novembro de 1930.

Adolpho G. d'Andrade
Prefeito Provisorio
João Gaya
Secretario

A «Cobrasil» tem horror á verdade

Foi demittido dos serviços da «Cobrasil» por ter revelado algumas verdades acerca das graves irregularidades que ali se verificaram, o sr. Alacri no Fernandes, empregado nos escriptorios daquelle companhia.

Por decteto do chefe do governo provisorio da Republica foi reaberto o commercio bancario, voltando todos os bancos e casas bancarias, quer nacionaes, quer estrangeiras, a realizar, de accordo com as ordens e instrucções da Inspectoria Geral dos Bancos, todas as operações cambiarias, nos termos das respectivas cartas patentes.

Tendo o Sr. Prefeito, de accordo com a Junta Consultiva, por acto de equidade, deliberado dispensar as multas de todos os contribuintes que se acharem em atrazo com os pagamentos e que liquidarem seus debitos até o fim do corrente anno, torno publico essa deliberação para conhecimento de quem interessar possa e convido a esses contribuintes para virem satisfazer o pagamento de seus impostos até aquella data, aproveitando assim o favor da referida deliberação que diminue um terço a divida dos mesmos contribuintes.

Prefeitura Municipal de Itajahy, em 26 de Novembro de 1930.

João Gaya
Secretario

Informam noticias de S. Paulo que os srs. Ataliba Leonel e Sylvio de Campos vão ser deportados do territorio nacional.

um...dois...e...

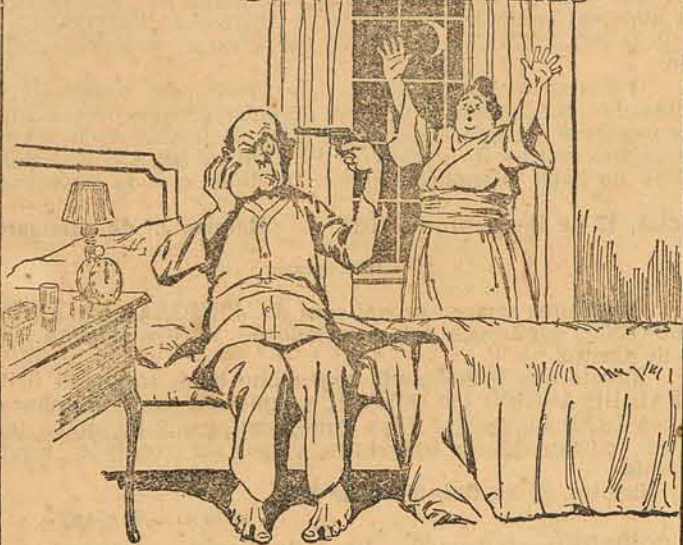

ELLE ~ Adeus, minha velha! Não supporto mais esta dôr de dentes!

ELLA ~ Não sejas louco! Toma dos comprimidos de

CAFIASPIRINA

e verás como em cinco minutos estarás alliviado!

NÃO só para as dôres de dentes, como para as de cabeça e de ouvido, nevralgias, reumatismo, colicas de senhoras, consequencias de noites em claro e excessos alcoolicos, etc., nada ha que iguale á **CAFIASPIRINA**.

Allivia rapidamente as dôres, levanta as forças e não affecta o coração nem os rins.



Em familia

A grandeza da nossa Patria depende da cultura moral-intellectual de seus filhos. A grandeza e felicidade de cada um delles depende da boa ou má escola paterna que viram com os olhos e beberam com a intelligencia. A boa escola é: moralidade, instrução, justiça, hygiene e economia. Seja economico, compre só o indispensavel á vida, mas artigo de lei de valor real. Pois bem; assim como os dentes e o corpo, a cabeça e os cabellos tambem precisam de hygiene e asseio constante. Para isso use a **PETROLINA MINANCORA**, que é um tonico capillar ideal, microbicida esterilizante do couro cabelludo; evita a queda dos cabellos; destruo completamente a caspa, gordura de comichão do pericranio. Algumas semanas de uso torna o cabelo forte, ondedo, vigoroso, brilhante e preto evitando as cas e o embranquecimento prematuro sem ser tintura. Cada frasco tem todas as instruções para fazer o cabelo lustroso, secco ou humido. Vende-se na Pharmacia Minancora, em Joinville; em todas as boas pharmacias, drogarias e barbearias desta cidade.
1/2 duzia pelo correio 48\$000.

Papel hygienico a 1500 na Typographia d'O PHAROL.

Opinião de um illustre Medico Militar

Attesto ter empregado frequentemente em minha clinica civil e militar, o **ELIXIR DE NOGUEIRA**, formula do saudoso pharmaceutico chimico João da Silva Silveira, tendo obtido sempre resultados satisfactorios e mesmo completo successo no tratamento das manifestações syphiliticas de 2. e 3. grãos, que muitas vezes tenho visto curadas com uso continuado deste apreciado preparado, que parece possuir uma «acção especifica sobre a terrivel affecção».

Rio, 14 de Março de 1911.
DR. BUENO PRADO
Major Medico

Folhinhas para 1931

Recebeu a Typographia do O PHAROL



EXIJAM

sempre o legitimo formicida em pó, marca

MORTE A'S FORMIGAS

de acção rapida, energica e segura, contra todas as formigas, cupins e outros insectos damninhos á agricultura. Empregase sem machinismos e sem fogo.

A venda desde já na seguinte casa:

Raul Heusi da Silva
Pharmacia Sta. Therezinha

Mata-Carrapatos

Mata carrapato, piolho e sarna de animaes.

Pharmacia:
Cruz Coutinho

ELIXIR DE NOGUEIRA

Empregado com successo nas seguintes molestias:



Escrofulas.
Dartros.
Bubas.
Boubons.
Inflammações de utero.
Corrimento dos ouvidos.
Gonorreias.
Fistulas.
Espinhas.
Cancros venereos.
Rachitismo.
Fiebre branca.
Ulceras.
Tumores.
Sarnas.
Rheumatismo em geral.
Rachias da pelle.
Affecções do figado.
Dores no peito.
Tumores nos ossos.
Latejamento das arterias

(do) pescoco e finalmente em todas as molestias provenientes do sangue.

MARCA REGISTRADA

GRANDE DEPURATIVO DO SANGUE

J. A. da Cunha
ADVOGADO

RUA SAMUEL HEUSI NR. 22

Vinho Creosotado

do pharm.-chim. JOÃO DA SILVA SILVEIRA

Poderoso Tónico e Fortificante

Empregado com grande successo na fraqueza geral.

RECONSTITUINTE DE 1.º ORDEM

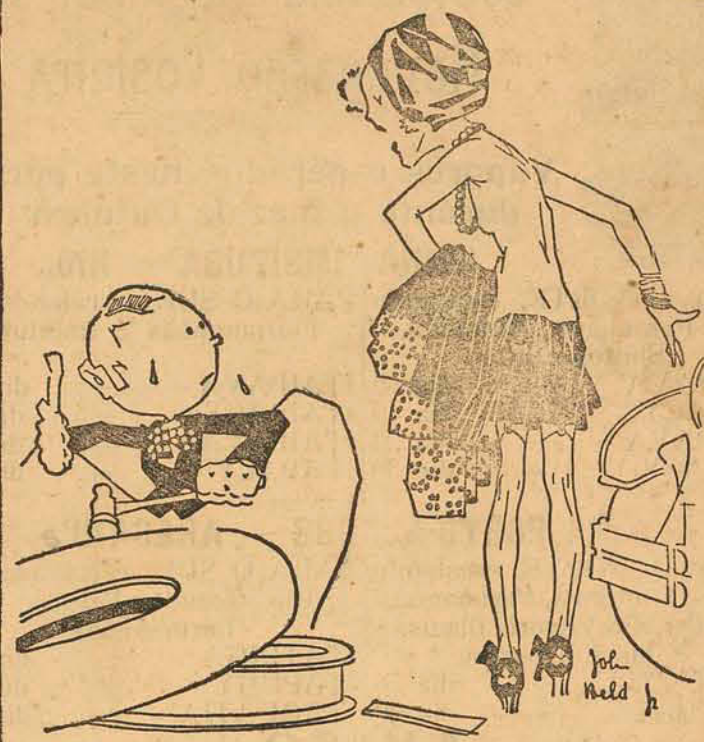

MAIS CARROS RODAM SOBRE PNEUS GOODYEAR

do que sobre os de qualquer outra marca

Porque não o SEU carro?

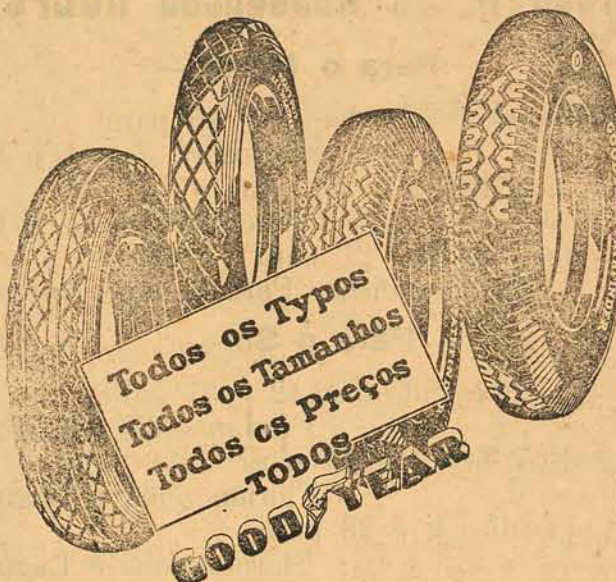

Todos os Typos
Todos os Tamanhos
Todos os Preços
GOODYEAR

MALBURG & CIA
Itajahy

SADOL (Boettger)

Fortificante dos nervos, sangue e musculos. Augmenta em poucos dias os globulos vermelhos do sangue. E' aperitivo e de bom paladar. Encontra-se na pharmacia Cruz Coutinho

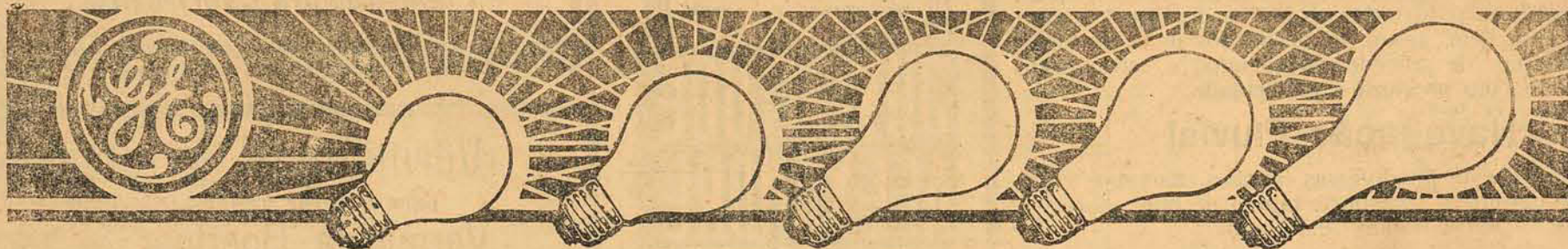

LAMPADAS EDISON MAZDA

(2)

VENDEM: Azevedo & Cia.
Va. Joanna Berti-João Rodi
Antonio Ramos-João Macedo

AGENTES:
ALMEIDA & VOIGT



Companhia Nacional de Navegação Costeira

Vapores esperados neste porto durante o mez de Outubro

LINHA "IMBITUBA — RIO."

| | |
|--|---|
| PARA O NORTE, escalando em Paranaguá, Antonina, Santos e Rio | PARA O SUL, escalando em Florianópolis e Imbituba |
| ITAIPAVA — dia 5 | ITAIPAVA — dia 3 |
| ITAPACY — dia 9 | ITAPACY — dia 7 |
| ITAIPAVA — dia 23 | ITAIPAVA — dia 21 |
| ITAPACY — dia 30 | ITAPACY — dia 28 |

LINHA PORTO-ALEGRE — ARACAJU'

| | |
|---|---|
| PARA O NORTE, escalando em S. Francisco, Paranaguá, Santos, Rio, Victoria, Ilheus, Bahia e Aracaju' | PARA O SUL, escalando em Rio Grande, Pelotas e Porto-Alegre |
| ITAQUATIA' — dia 6 | ITATINGA — dia 1 |
| ITAUBA — dia 20 | ITAPUHY — dia 13 |
| | TAQUATIA' — dia 27 |

AVISO

Recebem-se cargas e valores para os portos de Maceió, Recife, Parahyba, Macão, Cabedello, Fortaleza, Maranhão e Pará com baldeação no Rio de Janeiro—Informações, na Agencia á Rua Pedro Ferreira, esquina da Rua Silva. — AGENTE: *Marcos Konder.*

Casa Miss Brasil

— DE —

VITAL AZEVEDO

Armarinhos, Perfumarias, Novidades

Grande sortimento de: POS DE ARROZ: Coty, Lady, Dorly, Sana-cutis, Floramie, Neron, Origan, etc.

SABONETES: Eucalol, Gessy, Tetea, Luxo, Araxá, Sol, Dorly, Coco em bolas etc. Brillantinas, Cremes, pastas para dentes, etc.

EXTRACTOS: Jardin de Amoru, Cappi, Narcisse, Colgates, Loção Floramy. Quelques Fleurs, Dyrce, Rudy, Agua de Colonia, etc.

Pomada Reny, Esmalte para unhas, rouge de diversas qualidades, pentes para homens e senhoras, Cintos para senhoras e para homens, espelhos diversos, bolsas para senhoras, carteiras para homens, gais de bocca, lenços, gravatas, colarinhos, cobertores, roupas de lan para creanças, meias de seda e algodão, para homens e senhoras, Linhas D. M. C. em todas as cores, Lan em novellos, Collares á phantasia desde 1\$500, broches, passadores, mascottes de diversos tamanhos, tinteiros, pinseis para barba, botões para casacos, briaquedos, camisas, camisetas, cuecas, ceroulas, toalhas higienicas, escovas para dentes e para unhas, botões para enfeitos e uma infinidade de outros artigos de armarinhos que são vendidos a preços convidativos.

Prodigio Maravilhoso

Um paciente atacado de uma bronchite de máo caracter, tem aliviado consideravelmente com frascos do PEITORAL DE ANGICO PELOTENSE, e esperava breve estar radicalmente curado.

O abaixo assignado atesta que, soffrendo pessoa de sua familia de uma bronchite de máo caracter grave, obteve sensiveis melhoras estando em vias de restabelecimento, com uso apenas de tres frascos do excellente PEITORAL DE ANGICO PELO-TENSE do habil pharmaceutico Sr. Dr. Domingos da Silva Pinto.

Pelotas, 17 de Dezembro de 1922. Mathias J. de Guimarães

Os efeitos sempre proveitosos do PEITORAL DE ANGICO PELOTENSE confirmam pelo attestado do illustre cidadão Antonio de Castro.

Attesto que tenho usado com muito bom resultado o PEITORAL DE ANGICO PELOTENSE, preparado pelo habil pharmaceutico Dr. Domingos da Silva Pinto, em pessoa de minha familia, em constipações e bronchites, e por ser verdade firmo o presente.

Pelotas, 26 de Dezembro de 1922.

n tonio de Castro

CONFIRMO este attestado. Dr. E. L. Ferreira de Arango.

LICENÇA N. 511 DE 26—3—906. (Firma reconhecida.)

Deposite geral: Drogeria SEQUEIRA—Pelotas

EM CURITYBA: Drogerias: Siegel & Etzel, Minerva, André de Barros, etc.—EM FLORIANOPOLIS: Hoepcke Irmão, Raulino Horn, Rodolpho Pinto da Luz, José Christovam de Oliveira—EM JOINVILLE: Henrique Jordan, etc.—EM PARANAGUA: Alberto Veiga & C.

ITINERARIO DA Empresa N. de Navegação HOEPEKE

— Para o Norte —

«Carl Hoepcke» nos dias 1 e 16 para S. Francisco, Santos e Rio.
«Anna» nos dias 8 e 23 para S. Francisco, Santos e Rio.
«Max» nos dias 7 e 21 para S. Francisco, Paranaguá e Antonina

— Para o Sul —

«Carl Hoepcke» nos dias 12 e 27 para Florianópolis e Laguna.
«Anna» nos dias 4 e 19 para Florianópolis e Laguna.
«Max» nos dias 9 e 23 para Florianópolis e Laguna.

Para passagens, fretes e mais informações a tratar com os agentes:

MALBURG & CIA.



30 ANOS DE SUCESSO

JUVENTUDE ALEXANDRE

CABELLOS BRANCOS!

Senhoras

Juventude Alexandre

Trata e rejuvenesce os cabellos. Restitue a cor natural os CABELLOS BRANCOS — Não contem sais de prata.

CASPA e CALVICIE

Cavalheiros

Juventude Alexandre

O mais poderoso tonico dos cabellos e o unico eficaz contra a CASPA queda do cabelo e CALVICIE prematura.

PARA EMBELLEZAR

Senhoritas

Juventude Alexandre

Trata os cabellos augmentando a belleza tornando-os abundantes e setirosos.

Juventude Alexandre

Não tem substituto

VIDRO 4\$000

PELO CORREIO 6\$400

"Casa Alexandre" — Duvidar 145. Rio

JUVENTUDE ALEXANDRE

SARNA

CURA-SE COM A POMADA CONTRA SARNA BOETTGER

Alguem ainda duvidará ?

Que o dinheiro depositado na **Constructora Catharinense** rende juros como em nenhuma outra parte ?

Que esses depositos livram os seus donos de mil aborrecimentos que as especulações acarretam.

Que cada depositante da «Constructora Catharinense» é considerado um factor do progresso do nosso Estado e um collaborador do bem estar de innumeras familias ?

Que o dinheiro que a «Constructora» recebe de seus collaboradores está absolutamente garantido porque só pode ser empregado em prèlios que são vendidos aos seus associados mediante uma entrada minima de 20 l?

Que os novos depositos podem ser levantados sempre que os depositantes temham necessidade do seu dinheiro ?

Ninguem mais duvida dessas e outras vantagens, mas acontece que muita gente não teve ainda oportunidade de reflectir sobre isso.

O dinheiro guardado em casa dá prejuizo ao seu dono.

Faz-se, por isso, um appello a todos que tiveram a felicidade de reunir algumas economias para que se lembrem de que podem augmentar-as rapidamente depositando-as, com retiradas sob aviso, na solida instituição social que é a **Constructora Catharinense**.

Paul & Cia.

FILI L-IT JAHY

Expedições e despachos

Incumbem-se de despachos de exportação de qualquer mercadoria para todos os portos do Brasil e para o estrangeiro, bem assim de despachos de importação de mercadorias de procedencia nacional e estrangeira, serviço feito com presteza e modicidade.

Navegação Fluvial

Mantem, para este fim,diversas lanchas, movidas a motor que garantem transporte rapido de mercadorias entre Itajahy e Blumenau.

Agencia de Vapores

Agentes do vapor «Cruzeiro» que faz viagens regulares entre Joinville, Itajahy e Florianópolis para o transporte das mercadorias.

Vermifugos garantidos

para expellir vermes intestinaes

Vermicida Boettger EM OLEO

Vermicapsulas, sem cheiro e sem gosto, fabricadas em dois tamanhos, para adultos e para crianças.

Encontra-se na pharmacia Cruz Confinho

CAIXA MERCANTIL RIO BRANCO

as segundas-feiras por 500 reis -- Agente em Itajahy: José Espindola -- Rua Pedro Ferreira, 49

Inscryva-se nessa útil sociedade que distribue 26 premios todas