Anno VI — Itajahy—Domingo, 5 de Dezembro de 1909—E. de Sta. Catharina — No. 288

NOVIDADES

Orgam noticioso

Leis estadoaes de 1909

(Continuação)

Lei n. 831, de 29 de Setembro.—Fixa a força publica do Estado, com o nome de Corpo de Segurança, e que constará, no exercicio de 1910, de duas companhias com o effectivo de 216 homens. Suas despesas elevam-se a 222.200$000.

Lei n. 832, de 30 de Setembro.—Approva o acto do Poder Executivo que relevou o engenheiro Edward Simmonds, do pagamento do importo de 2 °/o sobre contractos.

Lei n. 833, de 30 de Setembro.—Determina que os deputados ao Congresso Representativo do Estado, durante o tempo das sessões na legislatura de 1910 a 1912, perceberão o subsidio de 20$000 diarios, e que terão a indemnisação de 1$500 por kilometro de vinda e outro tanto de volta.

Lei n. 834, de 1 de Outubro.—Dispõe que nas desapropriações por necessidade ou utilidade publica estadoal ou municipal observar-se-ha o processo estabelecido na lei federal n. 1.021, de 25 de Agosto de 1903 e respectivo regulamento, com as seguintes alterações:

A verificação da necessidade será feita pelo Juiz de Direito a requerimento do Promotor;

A utilidade terá lugar por acto do Congresso ou do Chefe do Poder Executivo ou do Conselho Municipal.

A appellação prevista na lei federal será interposta para o Superior Tribunal de Justiça do Estado.

Quando o immovel a desapropriar estender-se a mais de uma comarca, o foro será a de qualquer dellas. A presente lei não se refere aos feitos pendentes.

Lei n. 835, de 1 de Outubro.—Isenta do imposto de exportação por cinco annos, os ladrilhos, telhas, tijolos e manilhas de cimento fabricados no Estado.

Lei n. 836, de 1 de Outubro. Determina que os professores diplomados pela Escola Normal poderão usar, como distinctivo um anel de onyx azulado cravado em ouro, tendo buxilado um livro e uma penna.

Lei n. 837, de 2 de Outubro—Autorisa o Poder Executivo a conceder a Carlos Renaux, com o praso de 30 annos, a construcção de uma estrada macadamisada para automoveis, entre o Ribeirão de Ouro e o porto de Itajahy, com os favores de subvenção de tres contos de réis por kilometros, pagos em apolices; uso exclusivo; isenção de impostos por dez annos; obrigação de fornecer cimento ao Estado com 30 °/o de abatimento; obrigação de iniciar a construcção dentro de dous annos; direito de desapropriação, e direito para utilisar-se das aguas do Itajahy-Mirim.

Lei n. 838, de 2 de Outubro.—Autorisa o Poder Executivo a contractar a construcção de uma estrada de rodagem entre a villa de Campos Novos e a estação Limeira, da E. F. S. Paulo-Rio Grande.

Lei n. 839, de 2 de Outubro.—Autarisa o Poder Executivo a criar, nesta Capital, uma faculdade livre de Pharmacia, Odontologia e Obsteatricia, que será moldada pelas congeneres de outros Estados, e que, emquanto não reconhecida pelo Governo Federal, diplomará Phamaceuticos, dentistas e Parteiras.

Lei n. 840, de 2 de Outubro.—Autorisa a despesa de oito contos de réis com a construcção de uma cadeia na villa de Campos Novos.

Lei n. 841, de 5 de Outubro.—Fixa a despesa e orça a receita do Estado, em 1910, na importancia de 1.712:460$000. No corpo da lei, não figura despesa nova, e, na receita em vez dos 5 °/o sobre vencimentos que foram abolidos com a lei do montepio, foi computada a taxa sobre o aproveitamento das forças hydraulicas, na razão de 2$000 por kilo watt, na forma do decreto n. 335, de 28 de Setembro de 1907. Nas disposições geraes, art. 10, enumeram-se 29 autorisações ao Poder Executivo, entre as quaes citamos a esmo: a de auxiliar com 25 contos a construcção de um edificio para loucos, no hospital de Azambuja; auxiliar a Carlos Roberto Stüpp com 1:000$000 na propaganda da cultura fructal na região serrana; a aposentar com 900$000 annuaes o guarda Leopoldo José Pereira dos Santos, e, com os vencimentos, ao 2º escripturario José Theodoro de Souza Lobo; a conceder a Jorge Bollhauser a electrificação de estradas de rodagem; a auxiliar com 1:000$000 a desobstrucção do rio Pirahy, e a restabelecer o antigo Gymnasio Catharinense.

Nas tarifas da tabella n. 5, de industria e profissões, houve as seguintes alterações:

Passou para a 4ª. classe da tabella *D* o seguinte: Carros, alugador de mais de um de quatro rodas (sómente para os que forem lançados na Capital).

1ª. classe—Parques destinados a divertimentos publicos.

2ª. classe—Cinomatographos e outros divertimentos publicos emelhantes que funccionarem no Estado com caracter permanente, além do sello da respectiva licença.

—A proposta de reforma da Constituição do Estado, que foi publicada em *O Dia* n. 4368, de 16 de Outubro proximo passado, e que deve ser definitivamente discutida em sessão extraordinaria do Congresso em Abril do anno vindouro, altera, supprime ou amplia os artigos 6, 15, 16, 23, 24, 37, 39, 46, 47, 48, 50, 54, 58, 59, 64, 65, 67, 70. 73, 76. 98, 100, 102 e 103 da carta constitucional.

NOTICIAS

A firma Carl Hoepcke & Cª, de Florianopolis, dia a dia melhora o serviço de navegação por ella mantido com grande proveito para nosso commercio. De agora em diante não é só o vapor *Anna* que tem suas viagens pontualenente regulares para os portos do norte até o Rio de Janeiro, sahindo, como se sabe, de Florianopolis nos dias 1º e 16 de cada mez. Os vapores *Max* e *Meta* tambem vão ter dias marcados para as sahidas e chegadas em todos os portos por que fazem escala. Assim o vapor *Max* fará duas viagens por mez até Paranaguá, sahindo de Florianopolis, nos dias 5 e 20 e de Itajahy nos dias 6 e 21. O *Meta* irá atè S. Francisco duas vezes por mez, sendo seus dias de partida de Florianopolis 9 e 24. A carreira para Laguna será egualmente normalisada. Para esse porto do sul os dias da partida de Florianopolis serão: do *Max*, que fará tres viagens, a 10, 15 e 27, e do *Meta*, que fará duas, a 1º e 19.

Os vapores da *Empresa Hoepcke*, pois, realisarão ao todo, em cada mez, 6 viagens para o norte e 5 para a Laguna.

O vapor *Anna* recebe cargas para todos os portos do norte do paiz até Manaus, com baldeação no Rio de Janeiro para os vapores da *Companhia Commercio e Navegação*, e para os portos do Rio Grande do Sul, com transbordo em Florianopolis, para és navios da Companhia Lage.

No proximo numero publicaremos um annuncio dando informações detalhadas sobre esse novo itinerario dos vapores da *Empresa Hoepcke*.

Temos a satisfação em assignalar o completo successo que, com as suas viagens regulares, entre nossa Capital e o Rio de Janeiro, tem obtido o vapor *Anna*. Regularisadas agora tambem por sua vez as viagens dos outros dous vapores, o commercio catharinense fica dotado de um serviço de transporte maritimo assás satisfatorio.

—

Abdul-Hamid, ex-sultão de Turquia, tentou fugir da «villa» Alatini, onde se acha preso.

A pretexto de que a cama em que dormia o molestava, chamou o commandante da guarda da «villa» Alatini e pediu-lhe que encarregasse um colchoeiro de Salonica de a arranjar. O pedido foi, é claro, immediatamente satisfeito, e, logo que o colchoeiro appareceu, o ex-sultão levou-o ao seu quarto e explicou-lhe o que tinha que fazer.

O colchoeiro metteu mãos á obra, mas, neste momento, Abdul-Hamid, parecendo só então attentar bem nelle, exclamou com ar, irritado:

—Tu estás porquissimo! Não consinto que faças coisa alguma emquanto não tomares um banho!

—Mas onde hei de eu tomal-o?—perguntou timidamente o colchoeiro.

—Alli no meu quarto de banho.

E, dizendo isto, acompanhou o operario até a porta, recommendando-lhe que não se demorasse. Mas, ao ver que elle se propunha despir-se dentro do quarto, ordenou-lhe que deixasse fóra a roupa.

O colchoeiro assim fez, e, cada vez mais admirado com o que se estava passando, metteu-se dentro da tina.

Abdul-Hamid não esperou por mais nada. Apanhando a roupa, que a principio achara tão suja, substituiu com ella a que tinha vestida, e, assim disfarçado, encaminhou-se para o jardim.

A' porta estava de guarda um official de infanteria vestido com o uniforme de soldado. Abdul-Hamid cumprimentou humildemente e tentou continuar seu caminho.

—Onde vaes?—perguntou-lhe o official, embargando-lhe o passo.

—Eu sou—retorquiu o ex-sultão, em voz muito baixa—o colchoeiro que esta manhãn mandaram chamar.

—Acabaste o trabalho?

—Sim, senhor.

—Já te pagaram?

—Sim, senhor.

—Mas porque falas tu em voz baixa?

O falso colchoeiro guardou silencio. Então, o official, que o olhava attentamente, agarrou-o por um braço e disse-lhe com voz rude:

—Para dentro! Tu não és o colchoeiro, és Abdul-Hamid!

Nesta altura apparecia á porta um homem completamente nú, a gritar como um desesperado:

—Onde está o meu fato? Onde está o meu fato?

—Olha, tem-n'o Abdul-Hamid vestido— respondeu o official.

Confundido, o ex-sultão teve de voltar para os seus aposentos e entregar o fato ao colchoeiro...

E aqui está como se evitou que aquella féra andasse a estas horas outra vez solta.

—

O praso das notas em recolhimento, sem desconto, até 31 de Dezembro de 1909, foi, em virtude de resolução da Junta Administrativa da Caixa de Amortisação, de 23 de Novembro ultimo, prorogado até 30 de Janeiro de 1910, sendo estas notas as seguintes: 5$000 da 8ª., 9ª. e 10ª. estampas; 10$000 da 8ª., 9ª. e 10ª. estampas; 20$000 das fabricadas na Inglaterra; 50$000, 200$000, e 500$000, todas essas tambem fabricadas na Inglaterra.

—

O orçamento da Republica Brazileira, para o anno de 1910, apresentará um não pequeno deficit. Só as despesas militares que, ha 4 ou 5 annos, eram de 60 a 80 mil contos de réis, duplicaram nesse espaço de tempo, pois no anno proximo se elevarão a cerca de 130 mil contos. O deficit provavel é de cerca de 40 mil contos. N'uma situação financeira d'esta ordem, não podia deixar de ser considerado extemporaneo o pedido de augmento de vencimentos, feito pelas classes armadas, em reunião, a que compareceu grande numero de officiaes, realisada ha dias no Rio de Janeiro. Se as despesas militares cresceram tão desproporcionadamente n'um periodo tão curto, calcule-se a que sommas fabulosas não attingirão, se para desgraça d'este paiz for eleito o marechal Hermes presidente da Republica.

—

Da importante Drogaria dos srs. Oliveira Filho & C., de Florianopolis, recebemos duas folhinhas de desfolhar, acompanhadas de artisticos chromos. Uma é reclame do seu já popular remedio *Bromelia*, xarope anti-catarrhal, e outra do seu egualmente preconisado elixir depurativo do sangue, denominado *Xenodina*.

—

Desejando vir estabelecer-se aqui em Itajahy uma professora de piano, pede-se a todos os paes de familia desta Cidade, que estiverem interessados na vinda para aqui de uma tal professora, a darem nesta Redacção os nomes daquelles de seus filhos que quizerem aprender piano ou continuar os estudos desse instrumento.

—

No mez de Novembro ultimo, entraram no porto de Itajahy 41 embarcações, sendo 21 vapores e 20 navios á vela.

—

Actualmente, para do Rio de Janeiro se ir a Matto Grosso, Bolivia e Chile, é preciso recorrer ás penosas e longas viagens pelos rios Paraná e Paraguay, via Buenos Ayres, ou, para ir atè ao Chile, tem-se que circumnavegar o continente sul-americano. Todavia, podemos contar que, dentro de alguns annos, essas distancias serão vencidas com maior rapidez e commodidade. Uma viagem do Rio a Matto-Grosso, Bolivia e Chile se fará no espaço de muito poucos dias, por meio da E. F. Noroeste do Brazil, começada em 1906 e que, partindo do porto de Santos, irá terminar no porto chileno de Antofogasta.

Por todo o corrente mez, será inaugurada a sua ultima estação no territorio paulista e os trilhos entrarão pelo Estado de Matto-Grosso, atravessando a nossa fronteira e penetrando na Bolivia, para depois attingir, finalmente, o seu termo. Concluida essa via-ferrea, a Bolivia deixará de ser tributaria da Argentina, fazendo suas communicações com a Europa pelo porto de Santos e diminuindo a actual distancia das viagens em cerca de 2.000 kilometros. Espera-se que em 1913 possamos atravessar a America do Sul, sahindo de Santos e chegando em Antofogasta, em poucos dias de viagem.

—

A Mesa de Rendas Federal desta Cidade, no mez de novembro findo, arrecadou 39:246$006, assim distribuidos: 9:416$176 ouro; 17:246$830 papel e 12:926$000 depositos na Caixa Economica. Em egual periodo do anno anterior, a renda daquella Repartição foram 29:526$300, havendo, deste modo, uma differença para mais, em novembro do corrente anno, de 10:062$706.

—

O lavrador nas proximidades d'esta Cidade, Sr. Gottfried Hoier, communicou d'aqui ao *Urwaldsbote*, de Blumenau, que tem obtido os mais favoraveis resultados com a cultura do lupulo, que, ha poucos annos, iniciou no seu sitio no lugar Ponte Nova, e que, para o anno, poderá fornecer cerca de duas mil mudas aos lavradores que desejarem tentar o plantio dessa urticacea. O lupulo, dando perfeitamente em nossas terras, conforme as experiencias já feitas, poderá tornar-se uma lavoura muito lucrativa.

—

Ao sr. dr. Lebon Regis, de Florianopolis, levamos nossas felicitações pela sua recente promoção, por merecimento, ao posto do capitão do Exercito.

—

Em Vienna, Capital da Austria, nos ultimos dias do mez findo, officiaes do exercito em numero de 40 receberam, pelo correio, a remessa de um preparado como sendo um licor corroborativo dos centros nervosos. Sem nada suspeitarem, tomaram elles o preparado, dando em resultado virem a fallecer todos aquelles officiaes. Procedendo-se a indagações, descobriu-se que o remedio em questão era prussiato de potassio poderosissimo veneno, e attribue-se que tenha sido enviado por collegas dos officiaes, que tinham sido preteridos nas ultimas promoções havidas alli no exercito.

—

Durante a semana finda foi o seguinte o movimento do cartorio do Registro Civil, d'esta Cidade:

Nascimentos. Dia 2:—Demetria, f. l. de Geraldo José Rebello e Clarinda Francisca Rebello; *dia 3:* Virginia, f. natural de Adelina Maria Machado; e Maria, f. l. de Nilo de Bacellar e Dealtina Bacellar.

Obitos. Dia 28:—Rita Maria da Conceição, 37 annos de edade, casada com Rozendo José Travassos, natural d'este Estado, inflamação; *dia 3:* Virginia, 7 dias, f. natural de Adelina Maria Machado; e Julio 14 mezes, f. l. de Julio Felippe Geraldo, e Maria Izabel Geraldo, bronchite.

Casamentos. Dia 2:—Procopió Alves do Nascimento com Maria Rita de Sant'Anna.

—

A sessão do Tribunal do Jury se realisará, não no dia 12, como sahiu no edital de convocação já publicado, mas segunda-feira, 13 do corrente. E' provavel que venha presidil-a o sr. dr. Erico Torres, juiz de direito da vizinha comarca de Brusque.

—

O vapor *Mayrink*, do «Lloyd Brazileiro», é esperado neste porto no dia 8 do corrente. O *Mayrink* vem iniciar uma nova linha de navegação entre Laguna e Rio de Janeiro.

—

Camboriú já tinha uma lavoura singular nestas redondezas, que era a batata ingleza. Este anno, alguns lavradores do lugar Barra, alli, ensaiaram uma nova plantação, a da cebola, cujo exito constitue uma nova prova da uberdade do solo camboriúense. A primeira colheita que acabam de fazer foi pequena: mas, dado o successo da tentativa, é de esperar que a nova cultura se incremente.

—

O nosso districto de Luiz Alves é um dos lugares deste municipio mais frequentemente perturbado por conflictos e desordens. Por este motivo e por ser muito distante d'aqui da séde, o que torna impossivel o seu policiamento pelo destacamento d'esta Cidade, e a prisão dos seus desordeiros na nossa cadeia publica, o sub-commissario de policia alli acaba de dirigir-se ao Prefeito de Policia do Estado, solicitando a sua intervenção, no sentido de ser estabelecida n'quelle districto uma casa para prisão.

—

No arrayal dos Machados, celebra-se no dia 13 do corrente, como em todos os annos, a festa de Santa Luzia, cuja imagem se venera na capella alli existente.

—

A communidade evangelica de Itajahy que, já ha annos, possue um templo, à rua Sete de Setembro, vae agora tambem ter um pastôr. Nestes proximos dias, transfere-se de Brusque, onde ha muitos annos é pastor protestante, o revd. Lange, que virá curar dos interesses espirituaes do gremio evangelico de Itajahy. S. Revma. residirá aqui á rua Victoria, n'uma casa proxima á fabrica de cigarrilhos dos srs. José dos Anjos & C.

—

No dia 1º. de janeiro do anno proximo, será finalmente aberto ao trafego o primeiro trecho do ramal São Francisco—Iguassú, da Estrada de Ferro S. Paulo—Rio Grande. Esse trecho tem a extensão de 96 kilometros e vai desde o porto de São Francisco até a Hansa joinvillense. N'esse percurso, as estações são em numero de 6, a saber: S. Francisco no kilometro 1, Paraty no kilometro 24, Joinville no kilometro 42, Bananal no kilometro 68, Jaraguá no kilometro 76, e Hansa no kilometro 96.

As estações nesses pontos são todas construidas de tijollos. Para ser levada a effeito a construcção d'essa estrada de ferro, tornou-se necessaria a realisação de importantes obras de arte,

Acervo: Biblioteca Pública SC - Hemeroteca Digital Catarinense

entre ellas a ponte sobre o Lingnado que mede 80 metros, afóra o aterro de pedra, que em cada lado possue a extensão de 60 metros e a altura de 10 a 12 metros; e as pontes do Paraty e Pirahy, as quaes têm o mesmo comprimento que a precedente. Não só essas obras, como sobretudo a construcção da estrada sobre o extenso banhado do Pirahy, que custou, além de muito dinheiro, esforços inauditos, foram a causa principal da morosidade com que se executaram os serviços n'aquella via-ferrea.

Tambem é de justiça assignalar que o feliz termo que agora vae ter o primeiro pedaço da Estrada de Ferro S. Francisco-Iguassú é, conforme estamos informados, devido, em bôa parte, á competencia e dedicação aos trabalhos do actual chefe da construcção, sr. engenheiro Cruz Lima, e de auxiliares que teve como o engenheiro Leon Sounis, chefe da montagem das pontes, e o antigo chefe de officinas, sr. Ed. Wanke.

—

Na semana finda vieram trazer a esta redacção duas curiosidades agricolas. Uma é uma laranja cidra phenomenal, produzida no sitio de Viuva Jeremias Bernardes & Filho, em Itaperiú, municipio de Paraty. A extraordinaria fructa pesava nada menos de 2 kilos e 450 grammas e esteve exposta na vitrine da casa Currlin, desta Cidade. A outra é uma amostra de arroz de uma especie aqui bastante rara. Como é sabido, a côr commum do arroz em casca é amarellada, e a deste de que se trata é escura, razão por que é conhecido por *arroz preto*. Está sendo cultivado em Itaperiú, para onde veiu, ha annos, de Iguape, um punhado de semente. O portador das duas referidas curiosidades foi o sr. Onofre Jeremias Bernardes, lavrador em Itaperiú.

—

Já dissemos que nosso Estado fez um máo negocio contrahindo um emprestimo de 2 mil contos de réis, ao typo de 78 e liquido talvez 75. As razões porque assim pensamos, demol--as em poucas palavras em a nossa edição passada. Voltamos ao assumpto para expôl-as mais desenvolvidamente.

Em primeiro lugar, as condições em que se realisou elle foram bem humilhantes para o nosso credito. Não nos consta que nenhum Estado ou municipalidade do Brazil haja levado a effeito uma operação financeira em condições tão precarias.

Depois, o emprestimo foi inutil e antieconomico. Não tinhamos necessidade d'elle. O contracto d'agua já estava feito, e o contractante, contando com a depreciação das apolices, que eram a moeda em que se realisava o pagamento, pediu um preço correspondente. Qual o desconto que o contractante fez em seus calculos ninguem sabe, entretanto, conhecendo a difficuldade que ha na collocação de nossos titulos, mesmo por cotação má, aquelle desconto não devia ter sido pequeno. Todos os dias estamos vendo serem contractatadas obras publicas, mediante pagamento em apolices, por 50 por cento mais do que valeriam, se pagas a dinheiro. Mas façamos, para argumentar, um calculo optimista. Digamos que o contractante d'agua de Florianopolis deu um abatimento de apenas 20 por cento ás apolices que recebeu. Nos 1.100 contos, pois, do valôr do contracto supponhamos englobados 20 por cento de depreciação de apolices; mas o Estado, obtendo dinheiro ao typo de 78 ou talvez 75, soffre o desconto de 22 a 25 por cento. Assim, ainda mesmo que o Estado consiga resgatar as apolices a 800$000, como dizem que está fazendo, isto é, com o desconto de 20 por cento, tem elle um prejuizo de 2 a 5 por cento. E todos os detentores d'essas apolices estarão dispostos a vender um titulo que vale um conto de réis por 800$000?

Quanto a realisar o melhoramento da luz electrica por administração, é este um facto anomalo. Em toda a parte, esse serviço é entregue a empresas particulares subvencionadas apenas pelo Governo. E é esse o unico systema que tem provado bem, quer para o Governo, que não precisa onerar-se, quer para o serviço em si.

A subvenção em Florianopolis poderia ser de 25:000$000, pagos 10:000$000 pela Municipalidade, e 15:000$000 pelo Estado. Propostas nestas condições e até com muito mais vantagens foram apresentadas ao Governo e regeitadas. Ora, 15:000$000 annuaes não seriam para o Estado um onus pesado, equivaleriam aos juros de 300 contos a 5 por cento. No entanto, o contracto para luz electrica agóra foi effectuado por 523:000$000 ou ao typo de 78, (sempre argumentando com a melhor hypothese) cerca de 670 contos, que, ao juro de 5 por cento representam um onus de 33:500$000, portanto mais de que o dobro da quantia da subvenção. E sommando a isso a amortisação de 2 por cento por anno, que perfazem 13:400$000, segue-se que o Estado terá assim uma obrigação annual de 46:900$000, contra..... 15:000$000, o quanto poderia ser a subvenção.

O lucro nas empresas electricas, nos primeiros annos, é quasi sempre nenhum ou muito insignificante, principalmente em uma que fôr uma repartição publica. Mas, ainda mesmo que fosse um alto negocio desde já, o Estado não deve ser negociante e por muitos motivos sempre se sae mal, quando se mette a sêl--o.

Se o governo quizer arrendar a installação, o producto estará longe de ser sufficiente para attender os encargos d'ella resultantes e o emprestimo terá sido sempre inutil e antieconomico. Em todo o caso, a teima do governo em fazer a luz electrica por contracto podia ter--nos sahido muito menos cara, porquanto houve particulares que quizeram fazer a installação pela terça parte do valor do contracto actual.

Que o emprestimo vai onerar--nos além das nossas forças, reconhece-o o proprio governo, ordenando a todas as Collectorias que elevem os lançamentos dos contribuintes.

O actual governo já tentára uma vez contrahir um emprestimo; a celeuma, porém, que causou a noticia foi tal que teve de recuar. Agora acaba de surprehender a todos com o emprestimo já realisado. O emprestimo era uma idéa fixa.

—

Escreve-nos o sr. Alfredo do Canto, encarregado do estaleiro da *Companhia Fluvial*, nesta Cidade:

«Sr. Redactor. Tendo lido n'*O Pharol* a noticia de que, todos os dias, nos estaleiros, de que sou encarregado, meninos já crescidos tomam banho, com offensa á moralidade publica, venho, para salvagnardar respronsabilidades do meu cargo, por intermedio de vossa folha, declarar que aquelle jornal foi mal informado, porquanto naquelles estaleiros não entra pessôa alguma, sem licença previa, nem mesmo nas horas em qual os serviços estão suspensos, pois está alli sempre a postos um vigia. Não é nos estaleiros da *Companhia Fluvial* que se dá o abuso, para o que chama a attenção O *Pharol*, mas no trapiches, d'elles visinhos, da casa Assebnrg, sendo isso, talvez, a causa do equivoco em que labora esse periodico itajahyense. Muito grato vos ficará pelo agasalho a essas linhas o amigo e creado.

Alfredo do Canto.»

—

Ha mais de um anno, no kilometro 32 da estrada de Brusque, existe um enorme buraco difficultando e até mesmo tornando perigosa, sobretudo á noute, a passagem por aquelle logar. Pedem-nos para levar esse facto ao conhecimento da nossa municipalidade que cobra impostos para a conservação daquella estrada.

—

—Noticias de ultima hora.

*** O novo ministro da agricultura é o deputado paulista Rodolpho Miranda, e não o dr. Herculano de Freitas.

*** O *Jornal do Commercio* iniciou antehontem a publicação de uma edição da tarde.

*** Chegou ao Rio o cruzador allemão *Bremen*.

*** Ruy Barbosa, em discurso proferido no Senado contra o Presidente da Republica, combateu a dissolução do Conselho Municipal e referiu incidentes da excursão do marechal Hermes por Minas, dizendo que o povo não o aceita e que em Bello Horisonte houve espaldeiramento por lhe ter sido feita manifestação de desagrado.

*** Jornaes argentinos reconheceram a victoria da diplomacia brazileira na questão Chile-Estados Unidos.

—

Ha mezes, os remadores da Mesa de Rendas Federal de Itajahy solicitaram á Camara Federal um augmento de vencimentos. Agóra acaba de ser attendido esse pedido, graças aos bons officios do nosso illustre e querido representante dr. Paula Ramos, conforme o seguinte telegramma transmittido ao nosso companheiro dr. Victor Konder:

Rio, 4.—Orçamento fazenda augmenta vencimentos patrão e remadores Mesa Rendas Itajahy. Abraços.

(Azsignado) Paula Ramos.

—

*** Atè ha pouco, os vertiginosos surtos de progresso que vão transformando os vizinhos Estados do sul do Brazil eram olhados por nós catharinenses com um sentimento de sincera admiração, perturbada, porém, por uma intima tristeza de nos vermos ficar atraz. S. Catharina, é verdade, não tinha deixado de progredir, mas ronceiramente, que quasi não se percebia. Condições para irmos, emparelhados com os outros, n'aquella arrancada para melhores destinos possuimos tambem. Já tardava, porem, pôl as em acção e tirar d'ellas o partido, que encerravam. Felizmente, parece ter soado a hora. Um fremito de renascimento perpassa pelo Estado de Santa Catharina. E os impulsos d'esse movimento redemptor partem d'aquelles logares que o colono estrangeiro soube tornar centros que hoje surprehendem pelo seu trabalho fecundo e exuberante, e pela sua feição original no meio brazileiro, formando uns dos mais singulares e sorridentes recantos, onde do velho mundo se veiu aninhar a civilisação.

Joinville e Blumenau têm vindo, anno a anno, durante meio seculo, se desenvolvendo, accumulando energias, para agóra transfundil-as e communicar vida e seiva ao resto do Estado. De ha muito, pela importancia do seu commercio e de sua industria e pela admiravel disciplina de sua vida interna, esses dous municipios haviam deslocado para si o centro de gravidade da economia catharinense.

Joinville foi e continúa a ser o ponto d'onde irradia o progresso no norte do Estado. Foi a Colonia Dona Francisca que trouxe o povoamento e a cultura de toda a extensa zona de S. Bento, Campo Alegre, Oxford, emfim de todo o interior septentrional catharinense, que constitue hoje um *hinterland* commercial, opulento e inexgotavel; e fundou a industria da herva matte, a base da prosperidade e riqueza de toda a vasta região que hoje é tributaria de Joinville, e origem tambem do rapido florescimento do seu commercio e innumeras outras industrias, no que tem a primazia no Estado.

Egual papel representou, por sua vez, Blumenau na evolução da zona central catharinense. A transformação da bravia e invia floresta que cobria todo este valle até a Serra do Mar, em cidades, povoados, granjas, campos de lavouras e pastagens, todo esse surprehendente capitulo da civilisação em terra brazileira foi obra d'aquelles obscuros e heroicos immigrantes que, ha perto de 60 annos, aqui aportaram.

Por aquella sua feição original, e tambem pelo seu progresso, marcado de um cunho novo, singular e cheio de viço, esses lugares, a quem os visita, impressionam de um modo forte e diverso de que qualquer outra parte do Brazil, que se veja pela primeira vez. Joinville, que é o thema d'essa ligeira nota, por exemplo, com suas casas quasi todas isoladas umas das outras e cercadas de jardins, é de uma physionomia bem caracteristica e que nós só nos recordamos ter visto, ou em oleogravuras, reproduzindo aspectos suissos, ou através de descripções de pequenas cidades europeas. Sente-se que não houve intuitos de lisonja, quando lhe deram o gracioso epitheto de *Jardim Catharinense*, pois outra cousa não é essa Cidade que um immenso canteiro de flôres e verdes folhagens, abrigando no mysterio da sua sombra e envolvendo no enlangnecimento do seu perfume deliciosas e encantadoras vivendas.

Joinville é sem contestação uma cidade rica e prospera e onde a vida particular gosa de um conforto e bem-estar que se não encontra em qualquer outro ponto do Estado. A razão proxima disso são as pequenas industrias de que Joinville se tornou centro. Mas de onde veiu o dinheiro para essas industrias? Foi o commercio da herva-matte que forneceu o capital inicial. Intelligentes, os colonos perceberam que não podiam contar alli perto com muitas e ferteis terras para a lavoura e assim voltaram-se para a industria.

N'um passeio pelas circumvizinhanças de Joinville, observa-se que o solo não é dos mais propicios ao trabalho agricola. Não se tem, é verdade, a impressão desalentadora que nos causa uma viagem atravéz de outras zonas ruraes nossas, como, por exemplo, o nosso Gravatá, Matto Grosso, caminho de Camboriú etc, mas nota-se que o trabalho alli não receben da terra todo o seu galardão. Linhas coloniaes florescentes, com pastos povoados de rezes e com apraziveis casas de campo, como geralmente são as de Blumenau, só se encontram nas regiões do municipio que são banhadas por opulentos cursos d'agua. Assim, a encantadora *Estrada da Ilha* e terras marginaes do Cubatão e a longinqua zona do Jaraguá, cortada pelo Itapucú e seus affluentes.

O evoluir de Joinville hoje deixou de ser moroso, para tomar a feição intensa da vida dos grandes centros.

Electricidade para illuminar a cidade e fornecer energia á industria, rêde telephonica, vapores rapidos e diarios para o porto de São Francisco, todos esses melhoramentos recebeu os, ha poucos mezes, quasi a um tempo. Agóra já um projecto de moderna viação urbana preoccupa alli as attenções.

A essa intensidade do trabalho corresponde por sua vez uma alegria de viver egualmente intensa e reconfortante. São sem conta as sociedades e clubs de diversões ahi, e não platonicas, como entre nós e muitos outros lugares, mas sim activas, realisando todos os sabbados bailes, concertos, representações theatraes etc.

E que mais preciza um povo para se tormar admiravel do que trabalhar e ser alegre?!

No dia 10 do corrente realisam-se na Escola Allemã, desta Cidade, os exames finaes deste anno. Para assistir o acto são convidados todos os interessados.

—

Na Faculdade de Direito de S. Paulo acaba de fazer seus exames do primeiro anno o intelligente conterraneo Lazaro Bastos.

—

O engenheiro Frederico Scheffer já se acha em Florianopolis, de regresso do Rio de Janeiro.

—

Estava para entrar no prelo, hontem á noute a nossa ultima pagina, quando recebemos do incansavel s r. coronel Renaux o seguinte importante despacho telegraphico acêrca do prolongamento da Estrada S. Catharina até Itajahy:

«*Florianopolis 4.*

Está assignado contracto com o Estado concedendo concessão Estrada até Itajahy com ramal Brusque atè cabeceiras Itajahy-mirim. Governador tem sido grande protector. Scheffler volta amanhã Brusque, Blumenau, Itajahy, afim de accordar com municipios desapropriações, condição indispensavel. Saudações.

(Assign)—Renaux.»

—

—HOSPEDES E VIAJANTES

Na semana ultima, esteve nesta Cidade o sr. dr. Erico Torres, integro juiz de direito de Brusque.

A negocios de sua profissão, veiu até aqui o sr. Thomé Broga, estimado advogado no fôro de Blumenau.

Para o Rio, embarcou, no *Anna*, o sr. Luiz Müller, encarregado da Estação Telegraphica de Brusque.

Com destino a sua comarca, passou por esta Cidade o sr. dr. João Pedro da Silva, digno juiz de direito de S. Bento, e em sua companhia, a formosa senhorita Vitalina Cubas, filha do sr. Salvador Cubas, capitalista em Campo-Alegre.

De passagem para o norte do Estado, a serviço da Companhia de Seguros «Equitativa», da qual é activo agente, esteve aqui o sr. Adolpho Lima.

Está, ha dias, aqui em Itajahy, o sr. Augusto Pires, Inspector do Thesouro do Estado.

Acha-se aqui, vindo de Blumenau, o sr. João Kracik Junior.

MINHA ESPOSA

Sempre foi muito fraca, tendo na familia varios casos de tuberculose, apezar de tratar-se muito, veio infelizmente a soffrer d'este terrivel mal, que ignorou até apparecerem os escarros de sangue e hemopthises; n'esta occasião aos soffrimentos do corpo, uniram-se os soffrimentos moraes, de quem sabe estar condemnado á morte. Porém d'esta vez, graças ao bom Deus, conseguimos arrancar esta victima, das garras da horrivel phthisica; com ajuda exclusivamente do poderósissimo remedio do Dr. Orhman, unico que até hoje conheço, que cura verdadeira e radicalmente a tuberculose até em ultimo gráo.—Podem fazer a maior publicidade d'esta sincera prova de reconhecimento.

JOAQUIM MENDES DE BRITO.

S. Paulo—4 de Abril de 1907.

VENDE—SE EM TODAS AS PHARMACIAS

VIDRO 9$800

Agentes geraes e unicos introductores:

Silva Gomes & Comp.

RUA S. PEDRO, 24

RIO DE JANEIRO

Florianopolis

—Conforme promettera, o Governo do Estado vae processar a *Gazeta Catharinense*. Os srs. coronel Richard e dr. Honorio Cunha, por seu advogado dr. Americo Rabello, já requereram a exhibição dos autographos de artigos, referentes ás suas pessôas, que sahiram publicados naquelle jornal.

—

Lages

—No dia 16 do mez passado, quando ia d'aqui do litteral com uma tropa, ainda em caminho, no passo do Pinheirinho, falleceu o sr. Manoel Sebastião Soares.

—

S. Francisco—*24-11-09*

Do correspondente:

—Conforme já noticiámos, o governo do Estado vai, finalmente, mandar construir uma cadeia para S. Francisco.

Esse melhoramento que se vai realisar, cremos que breve, segundo promessa clara do exmo. sr. Governador do Estado, nesse sentido, sempre foi a mais evidente e comprehensivel aspiração desta população, que vê com magua erecto, no proprio coração da cidade, esse aborto de construcção colonial e ouve humilhoda e triste, os commentarios que o aspecto sordido da cadeia velha, suggere, aos que perlustram, de passagem, a cidade de S. Francisco.

Nós que por diversas vezes nos empenhámos no assumpto, por estas mesmas columnas, pedindo, solicitando, implorando mesmo uma nova cadeia para S. Francisco, porque a construcção immediata se impunha como uma dessas necessidades a que se devem attender com urgencia, sem rodeios nem subterfugios, confessamos hoje que o nosso regosijo é grande—e ninguem se admira delle nem do da população são franciscana, porque S. Francisco é humilde, com bem pouco se contenta e, pois recebe como favores do céo, excepcionaes, rarissimos, esses adjutorios que para elle são grandes e para outros serão talvez mesquinhos.

Cumpre-nos declarar que o sr. dr. Luis Gualberto muito contribuiu para o conseguimento dessa resolução definitiva do sr. Governador do Estado—mandando fazer orçamento, planta e pondo o sr. coronel Gustavo Richard a par das condições deploraveis da cadeia existente.

Outro que merece a gratidão de todos os bons são-franciscanos è o sr. Antonio Francisco Caldeira que muito se esforçou para que tivessemos esse melhoramento, e mostrou na curta gestão dos negocios do municipio, a melhor das orientações e alto criterio.

Ultimamente, porem advogara essa nossa causa junto ao Governo do Estado, o sympathico deputado estadoal e um dos nossos melhores amigos, o sr. Lucio Antonio Caldeira.

A elle devemos, certamente, essa resolução de se construir immediatamente uma cadeia nova aqui—e por isso agradecemos-lhe e felicitamol-o em nome de todo S. Francisco pelo que acaba de fazer, offerecendo-lhe a nossa gratidão como alviçaras pela bôa nova de que foi portador.

—Parece que a ponte sobre o rio do Monto do Trigo será construida agora, visto o Governo do Estado ter resolvido auxiliar essa construcção com 4:000$, attendendo assim a uma autorisação contida em lei.

E' inacreditavel que o Governo da União vacille no construir essa ponte e pense em estabelecer communicações com o porto por meio de ponte sobre estacas no «Somidouro» e descarga por saveiros, pelo simples facto de não ser possivel a esta Municipalidade auxilial-o na obra.

Já agora ainda em construcção o forte, é uma necessidade a ponte sobre o rio do Monte de Trigo; e mais para adiante ella será absolutamente indispensavel.

No caso, não è preciso ser-se technico para estranhar a irresolução da digna commissão que constroe o forte.

A ponte é de facil e pouco dispendiosa construcção.

—Confirmamos a noticia que demos de que será mudado o pharol do «Somidouro» para a ilha do «Cação», dentro do porto, ficando em lugar d'aquelle, uma boia illuminativa.

Assim achou conveniente a commissão que aqui esteve inspeccionando o porto e os pharoés, opinando mais pela collocação de mais uma boia illuminativa núm banco, á entrada da barra.

Folgamos em registrar que o dr. Luiz Gualberto muito se interessou e muitos esforços empregou para que fosse collocada boia illuminativa no «Somidouro» antes de, nesse local, ser edificado o pharol e que o sr. Sebastião Alves Camacho sempre opinou e bateu-se pela collocação de um pharol na ilha do «Cação» que seria de inestimaveis vantagens para as embarcações que demandam o nosso porto—e, pois, essas duas opiniões são agora corroboradas, aprovadas plenamente por essa commissão de technicos que nos visitou.

Acervo: Biblioteca Pública SC - Hemeroteca Digital Catarinense

Laguna

—Contractou casamento, na Laguna, com a exma sra. d. Julia Monte Claro, proprietaria do *Hotel Monte Claro*, o sr. Joaquim Moreira.

- Estava na Laguna a passeio, após 12 annos de ausencia, o sr. Attila Kyarup.

—O dr. Salvador Caruso procedeu a uma operação cirurgica no sr. José Fernandes Lima, a qual consistiu na amputação da perna no terço inferior do femur.

—Para Araranguá, seguiu da Laguna a passeio com sua familia, o sr. Pedro Carneiro da Cunha.

—O edificio da sociedade *Congresso Lagunense* está passando por reformas. Estão sendo feitos alargamento das arcadas, estabelecimento de um palco no segundo salão e pintura geral.

—Falleceu, na Laguna, no dia 6, a exma. sra. d. Francisca Fernandes Torres Martins, viuva do tenente coronel Francisco Fernandes Martins.

—Nova Treviso é uma colonia italiana, distando 22 kilometros da estação Lauro Müller, ponto terminal da *Estrada de Ferro Thereza Christina*. E' de solo uberrimo, com muitas madeiras de lei: e situada n' uma immensa planicie, cercada de morros; possue agencia do correio; tem uma egreja de regular tamanho, e muitos predios de solida construcção, estabelecimentos commerciaes e industriaes, entre os quaes a conhecida fabrica de oleo de amendoim do sr. Angelo Bianchini. Todavia, Nova Treviso, tão bem apparelhada para evoluir, sente-se peiada em seu progresso por causa das difficuldades de communicação, pois a estrada que a liga á estrada de ferro se acha completamente intransitavel, não tendo soffrido, desde que foi feita ha muitos annos, o menor concerto. Agora uma petição, assignada por mais de 500 colonos ia ser dirigida ao Governador do Estado, pedindo a reconstrucção d'aquella via publica, conforme da noticia *O Albor* da Laguna.

—Casaram-se, na Laguna, no dia 14, o sr. Alvaro de Brum com a senhorita Maria Alves Martins, filha do sr. João José Martins, e no dia 16, o sr. Leoncio Merencio Vieira com a senhorita Regina Barreto, filha do sr. Serafim Nunes Barreto.

—Teve inicio, no dia 17 do corrente, a construcção do caes da Laguna, com o lançamento dos primeiros blocos de pedra. Por este motivo, na ponta do morro de N. S. do Rosario, achavam-se presente n'aquella occasião, o dr. Cezar de Pinna, a commissão das obras, superintendente, conselheiros municipaes, funccionarios de todas as repartições, commerciantes e populares. Telegrammas foram passados ao Governador e a diversos representantes do Congresso Estadoal.

MOLESTIAS DA PELLE

Curam-se efficazmente com o uso do

GLYCOSOL

DO

Pharmaceutico-LUIZ DUARTE

Premiado com **Medalha de Ouro** em 1908

remedio sem Oleo, sem banha e sem gordura

Cheiro agradavel, uso facil e commodo

Este prodigioso medicamento é o mais seguro e unico meio de acabar com as Feridas, Darthros, Sarnas, Frieiras, Eczemas, (Já começa) Comichões e erupções no corpo, Empigens, Tinha Caspa, Aphtas, Mau-halito, suor fetido dos pés e dos sovacos, Brotoejas, Picadas de insectos venenosos, etc. O Glycosol é de resultado assombroso contra Espinhas, Pannos e Manchas no rosto. O seu uso embelleza a pelle, tornando-a mimosa e assetinada. Todas as pessôas cuidadosas na conservação da pelle devem usar somente o Glycosol de Luiz Duarte. A'venda em todas as Pharmacias e Drogarias e nas principaes casas d'esta cidade.

DEPOSITARIO GERAL-PARA TODO O BRAZIL

DROGARIA—Luiz Duarte

Rua Gonçalves Dias, 41—Rio de Janeiro.

Camboriú

De correspondente, com data de *30* de Novembro:

—A 24 do fluente aqui chegou, acompanhado de sua respeitavel familia, o sr. Inspector Oscar Kurtz, e apezar de estarem muito preoccupados com a remoção dos accessorios de casa, são interrompidos a cada momento pelas familias que os visitam e as quaes se retiram penhoradas com a gentileza d'aquella familia. Tivemos tambem o prazer de entreter ligeira conversação com aquelle amavel cavalheiro, dizendo-nos que, após 24 annos de lucta no espinhoso cargo que occupa, tendo percorrido grande parte do Brazil com 30 remoções que soffreu, na maior parte em construcção de linhas pelos sertões, resolveu requerer sua aposentadoria e escolher uma morada no nosso Estado, e que, finalmente, escolheu, para residencia, este municipio, onde pretende se dedicar á lavoura, criação de gado vaccum e cavallar, dispôndo para isso de bons terrenos.

—Sabbado, 27, na presença do sr. chefe escolar e examinadores, tiveram lugar os exames da escola do sexo feminino, que apresentaram optimo resultado. Após a distribuição dos respectivos diplomas, as alumnas offereceram lindos boquets de flores naturaes aos srs. chefe escolar e examinadores, servindo-se, em seguida, lauta mesa de dôces. Ao terminar, a exma. professora d. Adalgiza Simas convidou suas alumnas para um picnic a realizar-se no dia seguinte, domingo, no pittoresco arrabalde, onde os srs. João Pacheco e Olympio Florencio têm seus engenhos de serrar madeira e pilar arroz. Além dos srs. chefe escolar, examinadores, professora e alumnas, compareceu grande numero de familias que foram partilhar d'aquella agradavel diversão. Os srs. Pacheco e Olympio foram incansaveis para com os excursionistas.

—Segunda-feira, 29, pelas 10 horas da manhã, compareceram á casa da escola do sexo masculino os srs. chefe escolar, examinadores, Heitor dos Santos e outras pessoas. Em uma das paredes da casa d'aquella escola, viam-se dous escudos guarnecidos pelas bandeiras dos gremios «Occidente» e «Oriente» e ao centro um lindo quadro com a photographia do sr. coronel Benjamin Vieira, chefe escolar. Os exames demonstraram magnifico adiantamento dos alumnos, testemunho do zelo, dedicação e capacidade do sr. professor José Renato. Distribuidos os diplomas, os alumnos cantaram o hymno da patria. A' tarde, os alumnos formaram em frente á casa da escola e ladeados por ambas as bandeiras dos gremios, cantando o hymno da escola e sob calorosos vivas levaram seus agradecimentos aos srs. chefe escolar e examinadores.

—Hoje, dia 30, em carro, seguiram para o lugar Barra os srs. chefe escolar e examinadores, afim de realisarem os exames naquella escola, conforme estava marcado e da qual é digna professora d. Maria Casemira Rebello. Sabemos que foram lisongeiros os resultados dos exames na referida escola.

—O sr. Dimas Campos obteve licença do sr. Capitão do Porto de Florianopolis para a extracção de parasitas na ilha do Arvoredo.

—O sr. Francisco Victor Garcia adquiriu por compra, pela importancia de 1:500$000, a propriedade do sr. Amaro Rebello, na estrada do Rio Pequeno.

Quatorze annos com colicas

Nem siquer intento expressar meu agradecimento ao remedio que salvou minha senhora, não da morte, pois esta seria preferivel a 14 annos de martyrio e desespero, durante esses longuissimos annos, minha senhora, Nida Ramos de Peixoto, soffreu diariamente do estomago, colicas, prisão de ventre e dôres de cabeça, que converteram este mundo, para ella, no tão temido inferno: impossivel é descrever a intensidade de seus soffrimentos e mais impossivel é descrever o desespero, o desanimo da infeliz soffredora, que viu passar 2, 5, 10, 14 annos sempre soffrendo, sempre chorando. Deus, finalmente, quiz pôr termo a seus tormentos, proporcionando-nos o conhecimento do Dr. Gabriel Ferreira, que, aconselhando-nos as **Pilulas Antidyspepticas** do **Dr. Oscar Heinzelmann,** deu-nos mais que a vida, pois teria dado a minha para alliviar, ao menos algum tempo, os atrozes padecimentos de minha senhora. Nada mais tenho a dizer que não seja sabido; em poucas semanas, muito poucas minha mulher ficou boa da molestia que lhe roubou os melhores annos de juventude, e hoje, juntamente com toda minha familia, vivemos a receitar e a apregoar os maravilhosos effeitos das **Pilulas Antidyspepticas** do **Dr. Oscar Heinzelmann.** Sempre e sempre, devedor da vida, da saude e felicidade de minha esposa e minha propria, serei escravo do agradecimento.

MANOEL SARMENTO PEIXOTO (sobrinho),
Advogado.
(Firma reconhecida.)

Convem ler: *As pessoas que soffrem de prisão de ventre, indigestões, palpitações, dores no coração, molleza, desanimo, fastio, tristeza, dores de cabeça, nevralgias, enxaquecas colicas, hemorrhoides, doenças graves do estomago, figado, rins, intestinos, escrofulas e côres pallidas: pessoas fracas, nervosas, sem vontade propria, irregularidade na menstruação, corrimento, flôres brancas, fastio e tantas outras molestias consequentes destas, serão radicalmente curadas, e em pouco tempo, com as* **Pilulas Antidyspepticas** *do* **Dr. Oscar Heinzelmann.**

Observação: *As verdadeiras* **Pilulas Antidyspepticas** *do* **Dr. Oscar Heinzelmann** *têm os vidros embrulhados em Rotulos Encarnados, sobre os Rotulos em que vae impressa a marca registrada, composta de Tres Cobras Entrelaçadas, formando o monogramma*—O. H.—

Todas as **Pilulas Antidyspepticas** do **Dr Oscar Heinzelmann,** *que não apresentarem estes signaes, devem ser recusadas como falsificadas.*

Vendem-se em todas as pharmacias e drogarias

—VIDRO 3$000—

Agentes Geraes e Unicos Introductores:

SILVA GOMES & C.

Rua S. Pedro, 24, Rio de Janeiro

SECÇÃO LIVRE

Eleição

De accordo com o que resolveu o Conselho Superior do Partido Republicano Catharinense, e recommenda a Commissão Executiva do mesmo partido, fazemos empenho em que para Deputados ao Congresso Representativo sejam suffragados os seguintes candidatos:

Alfredo Nobrega de Oliveira
Antonio Pereira da Silva e Oliveira
Carlos Luiz Büchelle
Carlos Victor Wendhausen
Eugenio Luiz Müller
Francisco Antonio das Oliveira Margarida
Francisco Ferreira de Albuquerque
João de Guimarães Pinho
João Luiz Collaço
Dr. Joaquim David Ferreira Lima
José Candido da Silva
Lucio Antonio Caldeira
Manoel Thiago de Castro
Octacilio Vieira da Costa
Paulo Zimmermann
Dr. Pedro Ferreira e Silva

Pedimos aos eleitores deste municipio que no dia 5 de Dezembro proximo, pelas dez horas da manhã, compareçam perante as mesas eleitoraes a que pertencerem e votem, sem discrepancia, nesses candidatos.

Itajahy, 16 de Novembro de 1909

Dr. Pedro Ferreira e Silva
Samuel Heusi
João Gaya
Ludovino José Gomes
João Pinto d'Amaral
Antonio Cardozo Sacavem

A EQUITATIVA

Curitiba, 22 de Outubro de 1909

Illmo. sr. Lucio Damaso.—D. D. Inspector Geral da Equitativa.

E-me sobremaneira grato patentear vos os meus agradecimentos, pela presteza e correcção, com que a poderosa Equitativa procurou-me, effectuando em minha casa, o pagamento de 5.000$000, em moeda corrente pela minha apolice de seguro de vida que foi sorteada em 15 do corrente, cujo seguro continúa em pleno vigor, com direito a todos os sorteios seguintes. Emprezas como a Equitativa que por tantos annos foi dirigida pelo eminente paranaense DR. UBALDINO DO AMARAL e que actualmente, é administrada pelo illustre CONDE DE AFFONSO CELSO, só podem merecer o apoio e a justa preferencia que, o publico lhe dispensa, cujos brazileiros representam a gloria da patria.

Amigo, obo. e criado.
Laurindo de Oliveira Lopes.

—

Recebi da Equitativa dos Estados Unidos do Brazil, por intermedio dos seus dignos banqueiros nesta cidade, srs. Fernandes Loureiro & Comp. a quantia de cinco contos de réis, (5:000$000) correspondente a minha apolice n. 80. 193, que foi contemplada no sorteio realisado em 15 do corrente, cujo seguro, na forma do actual contracto, continua em pleno vigor, com direito a todos os sorteios posteriores.

Curitiba, 22 de Outubro de 1909

Laurindo de Oliveira Lopes

Testemunhas—*Godofredo Carvalho de Oliveira, Carlos Meissner.*

(As firmas acham-se reconhecidas pelo tabelião Gabriel Ribeiro).

(2-5)

MACHADOS

A commissão das obras da Capella dos Machados convida aos fieis catholicos de Itajahy e mais lugares para a festa de Santa Luzia que terá lugar a 13 de Dezembro do corrente anno.

A Commissão

EDITAES

Samuel Heusi, presidente da junta de alistamento militar.

Faz saber que, estando concluidos os trabalhos de alistamento no anno corrente, vão ser os mesmos remettidos á junta de revisão na Capital do Estado, acompanhados de todos os documentos e reclamações apresentados pelos interessados.

E, para que chegue ao conhecimento de todos, mando affixar na porta principal do edificio em que funcciona a junta e publicar na imprensa as relações dos alistados e excluidos.

Aquelles que tenham reclamações a fazer, deverão apresental-as competentemente documentadas, até o dia 14 de Dezembro, e d'ahi em diante só as poderão fazer á junta de revisão e directamente. E eu, Marcos Konder, secretario, lavrei o presente edital que assigno e vai pelo presidente rubricado, *Marcos Konder*, Secretario. Itajahy, 14 de Novembro de 1909.

O abaixo assignado, presidente do Conselho Municipal de Itajahy, faz saber que, de conformidade com o que dispõe a Lei n. 281 de 8 de Outubro de 1897, tendo se reunido o Conselho para crear mais uma secção eleitoral no districto de Luiz Alves e designar o edificio para nelle funccionar essa secção, ficou o municipio dividido em 7 secções que funccionarão:- a 1ª. no Paço Municipal,- a 2ª. na 1ª. escola publica do sexo feminino d'esta cidade,- a 3ª, na escola publica municipal mixta do Pontal,- a 4ª. no Collegio Itajahy (actual 2ª escola publica do sexo masculino d'esta cidade), a 5ª na escola publica estadoal da sede do districto da Penha,—a 6ª. na escola publica estadoal da séde do districto de Luiz Alves e a 7ª. na casa de residencia do cidadão João Baptista Moritz tambem na séde d'esse districto. E para constar são affixados diversos editaes deste theor nos logares mais publicos d'este municipio e é este publicado pela imprensa.

Paço Municipal de Itajahy, em 6 de Novembrro de 1909.

O Presidente do Conselho Municipal
Dr. Pedro Ferreira e Silva.

ANNUNCIOS

GONOL

é a injecção que cura a gonorrhèa sem dor e dentro de uma semana por mais antiga e rebelde que seja. Corrimentos recentes desapparecem com 1 a 4 injecções.

A venda em todas as pharmacias importantes do Brazil. (23)

PURGEN

O PURGATIVO IDEAL

devem usal-os todos os que soffrem de

Prisão de ventre
Embaraços gastricos
Enxaquecas, tonturas
Hemorrhoidas
Gotta, Rheumatismo
os que são predispostos
á appendicite
ás congestões
á obesidade precoce.

Vende-se em todas as pharmacias do Brazil. (23)

Lloyd Brazileiro

M. BUARQUE & C.

LINHA RIO DA PRATA

Jupiter

Esperado do sul no dia 6 de Dezembro, seguirá para S. Francisco, Paranaguá, Antonina, Santos e Rio.

Sirio

Esperado do norte, no dia 12, seguirá para Florianopolis, Rio Grande, Montevidéo e Buenos Ayres.

Orion

Esperado do sul no dia 15, seguirá para os portos do norte.

LINHA SANTA CATHARINA—PARANA'

Mayrink

Esperado neste porto no dia 8, seguirá para Florianopolis e Laguna.

As reclamações por faltas e avarias deverão ser apresentadas na agencia do porto de destino da mercadoria, que depois de processal-as, remetterá em seguida para o Rio de Janeiro, afim de serem julgadas

Para mais informações com o

Agente—Eugenio Müller

Acervo: Biblioteca Pública SC - Hemeroteca Digital Catarinense

SO' E' CALVO QUEM QUER
PERDE CABELLOS QUEM QUER
TEM BARBA FALHADA QUEM QUER
TEM CASPA QUEM QUER

PORQUE O **PILOGENIO**

faz brotar novos cabellos, impede a sua quéda, faz vir uma barba forte e sadia e faz desapparecer completamente a caspa e quaesquer parasitas da cabeça ou da barba.

Numerosos casos de curas em pessoas conhecidas são a prova de sua efficacia.

A' venda nas bôas pharmacias, drogarias, perfumarias e no deposito.

Drogaria Francisco Giffoni & C.

rua Primeiro de Março, 17, antigo 9 (RIO)

(10-52)

SAL NORTE

Marca Touro

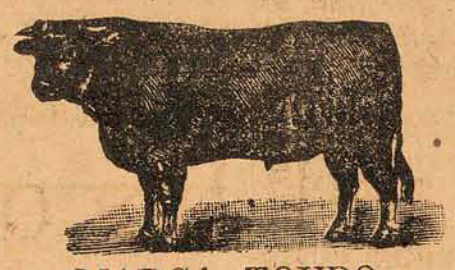

Marca Touro

MARCA TOURO

O unico sal que se emprega com grandes resultados tanto na **salga de carnes**, como na **engorda sadia do gado** e xarques é sal muito limpo, claro e secco, Norte legitimo, marca Touro, de superioridade indiscutivel. Os maiores criadores de Minas, São Paulo e dos de mais Estados do sul não querem outro sal pela excellencia dos resultados obtidos

Para garantir a sua autenticidade, **evitando contrafacções prejudiciaes** de sal inferior, previne-se os srs. Consumidores de que os acondicionamentos, quer sejam de algodão ou de aniagem, deverão ter a marca TOURO. Deveis desconfiar da qualidade do sal em saccos ou bruacas que não tenham estampado o desenho de um Touro.

Chama-se attenção dos srs. Negociantes, Fazendeiros e Criadores, para que sempre que tenham de fazer sortimento do artigo procurem assegurar-se da legitimidade do sal superior, exigindo que toda a saccaria tenha a marca TOURO.

A' venda nas principaes Casas de commercio de todos os Estados.

Casas e terrenos

Vendem-se: Diversas casas e terrenos nas proximidades d'esta Cidade, em Camboriú, Escalvados, Luiz Alves, e outros logares.

Informações com

Asseburg & C.

Fontes & C.

Itajahy—Rua Dr. Pedro Ferreira Itajahy

O nosso **Café Moido** é de absoluta pureza e caprichosamente preparado com grão velho e de 1ª. qualidade.

Aos que dizem que elle dá menos tinta do que os de outras fabricas, respondemos que justamente nisso está uma prova de que não contém sangue de boi nem outros ingredientes nocivos e de ruim sabor, de que è puro.

Chamamos tambem a attenção para a nossa nova marca de cigarros

MISTURA **Preparados com famos Turco e Havana Amarellinho em papel de ponta dourada.**

-CASA REIS-

Esta casa é a que vende mais barato!

ITAJAHY—Rua Dr. Hercilio Luz—ITAJAHY

Grande liquidação de fim de anno!

Preços abaixo do custo!

Esta casa vende o enorme sortimento de: Fazendas, Chapéos, Calçado Rocha, Armarinhos, Miudezas, Modas, Novidades, confecções etc. com abatimento de 10 a 20 o/o dos preços marcados. Os artigas de saldo soffrem o desconto de 50 o/o !!!

APROVEITAR A OCCASIÃO, E' SO' ATE' O FIM ANNO.

Grande deposito de chapéos

VIUVA ANNA DOS REIS

Esta casa é a que tem melhor sortimento e que vende mais barato!

Alcibiades Seára

Armarinho, Modas e Confecções

Itajahy—Rua Dr. Hercilio Luz—**Itajahy**

Artigos recebidos pelo ultimo Paquete

Sortimento lindissimo de Fitas, Rendas, Bordados, cintos, luvas, Gravatas, Meias, Toucas, Leques, Pentes, Espartilhos, Veos Grinaldas, Brinquedos Bonecas etc.

Fasendas finas, Cassas, Nansuk bordada, Cortes de blusa de vistidos etc etc.

Grande reducção em preços para liquidação de saldos de cassas riscados riscadinhos e muitos outros artigos, roupas feitas etc.

—Riedel Irmãos—

rua Dr. Hercilio Luz, esquina da rua Victoria

—ITAJAHY—

Receberam novo sortimento de: cintos de elasticos, escovas celluloide para dentes, solidas e garantidas; luvas de algodão e seda; aventaes brancos rendados; gravatas chics; machinas de costura.

PREÇOS SEM COMPETENCIA

Compra-se uma Machina de costura

no valor de 30, 45, 55 ou 75 mil reis por só

Reis 2$000

semanaes na casa

Eugenio Currlin

ITAJAHY

—Rua Dr. Lauro Müller—

PRAÇA DA MATRIZ

HACTOL

Xarope Vegetal

Formula do Pharmaceutico

Heitor Luz

De effeito certo e evidente nos casos de **Catarrhos, Tosses, Asthma, Defluxos, Bronchites Pneumonia, Coqueluche, Laryngite, e Tuberculose pulmonar** e de mais affecções dos **Bronchios e Larynge**

Laboratorio Chimico Industrial

—Santa Catharina—

Vende-se na pharmacia CRUZ COUTINHO, nesta Cidade.

Oleo de capivara

EMULSÃO DE CYTOGENOL E OLEO DE CAPIVARA
CAPSULAS DE OLEO DE CAPIVARA PURO
CAPSULAS CREOSOTADAS DE OLEO DE CAPIVARA
CAPSULAS DE CYTOGENOL E OLEO DE CAPIVARA

São os unicos medicamentos que curam a tuberculose

Seus effeitos são tambem maravilhosos na asthma, bronchites chronicas, bronchites asthmaticas, anemia, impaludismo, diabetes e todas as molestias dos orgãos respiratorios. Empregado com reaes vantagens nos casos em que è indicado, è um reconstituinte energico.

Pesai-vos antes de fazer uso da emulsão e, tempos depois de usal-a, observareis o augmento de peso e a volta das forças perdidas.

A' venda em todas as drogarias e pharmacias do Brazil e no deposito geral—Rua da Alfandega nº. 212—

Pharmacia N. S. Auxiliadora

Para evitar as falsificações e imitações grosseiras que são sempre prejudiciaes aos doentes, exijam os preparados de Medeiros Gomes, cuja marca registrada è uma **Capivara** *e são os legitimos preparados de* **Oleo de Capivara**

Preço do frasco 4$ Preço de duzia 24$

(R- 26-6)

COMPRA-SE qualquer quantidade de taos serrados, de 5 e meia pollegadas por 7 pollegadas por 18 palmos, de baguassú, canellinha, garuba, cedro, e outras qualidades.

ACCEITA-SE qualquer encommenda de taboas de forro ou soalho, de baguassú, garuba, cedro e outras qualidades por preços razoaveis.

Asseburg & C.

Artigos para selleiro, como fivellas, argolas, passadores, copas para freios, botões, bombas, guarnições, freios, estribos, esporas de ferro estanhado e nickelado e de metal branco, receberam diretamente da Inglaterra e vendem a preços vantajosos

Ternos de casimira nacional a 21$000 o terno, de cheviot, azul e preto a 24$ e 25$ o terno.

Casa Konder

—Rua Dr. Lauro Müller—

Acervo: Biblioteca Pública SC - Hemeroteca Digital Catarinense

ELIXIR DAS DAMAS

DO DR. RODRIGUES DOS SANTOS

Remedio heroico, infallivel para a cura radical das molestias proprias das senhoras, nas irregularidades de menstruação, difficuldades e colicas uterinas, suspensão ou dôres nos ovarios, catarrhos uterinos, etc ELIXIR DAS DAMAS modifica e corrige todo o estado nervoso das senhoras, actuando tambem sobre os intestinos, regularisando suas funcções.

A' venda em todas as pharmacias e drogarias—GODOY FERNANDES & PAIVA—Rua S. Pedro 82—Rio de Janeiro (R—26-6)

JOINVILLE

Vendem-se

1 caldeira a vapor de 15 cavallos, 1 tacho e 3 turbinas para fabricação de assucar, 1 alambique (producção diaria 1 1/2 pipas) 1 machina para fabricar gelo. Para tratar na Fazenda de Pirabeiraba, com o director.

J. Bonnet.
(3-4)

Carro novo para alugar

Jacob Bauer previne ao publico que acaba de comprar mais um excellente carro, de assentos com molas, e muito commodo para viagens e passeios.

(4)

NATAL 1909

Brinquedos, Brinquedos e mais Brinquedos

Ornamentos de Vidro, Louça, como Fruteiras, Vazos, Licoreiros, Apparelhos para café, Lampeões.

Enfeitos para Arvore do Natal

Joias, Relogios de Parede, Harmonicas.

Bonecas grandes e pequenas.

Recebeu directamente da Europa (só para brincar com a concurrencia) e quem quizer comprar em conta pelas Festas do Natal e Anno Bom só na Casa de

Arnoldo Heusi

Rua Dr. Hercilio Luz (1-4)

Locomoveis novos

Dos afamados fabricantes

Davey, Paxman & Comp.

DE COLCHESTER (INGLATERRA)

TEMOS EM DEPOSITO DE 3, 4, 5, 6, 7, 8, 10, 12 e 14

CAVALLOS

GRANDE SORTIMENTO DE MACHINAS A VAPOR, usadas; Locomoveis, fixas e verticaes de 2 até 50 cavallos.
CALDEIRAS SEM MOTOR de 8 até 280 cavallos. Preços baratissimos.
GRANDE STOCK DE PULIAS de ferro batido em 2 metades, TRANSMISSÕES de aço, MANCAES com bronze a lubrificação automatica e LUVAS de juncção.
ESPECIALIDADE EM SERRAS verticaes, circulares automaticas e simples e SERRAS FRANCEZAS de diversos tamanhos; Machinas de macarrão, engenhos de canna, batedeiras para assucar etc.

Grande Fundição Geral

E

Officinas Mechanicas

DE

CRAIG & MARTINS

ALAMEDA DOS ANDRADAS N. 5—RUA MONSENHOR ANDRADE, N. 126

SÃO PAULO

(26-4)

Itajahy—HOTEL CENTRAL (5-3)

A EQUITATIVA

Superior a quinze mil contos é actualmente o activo d'A EQUITATIVA.

Presidente: CONDE DE AFFONSO CELSO

SEDE: AVENIDA CENTRAL 125.

Palacio de sua propriedade

Seguros mudos sobre a vida

O seguro de vida é a melhor garantia que deixamos para a familia, porque não entra em inventario, não soffre embargo e dividas não o attingem.
Tabellas baratissimas e sem restricções.
A garantia do dia de amanhã de nossa familia trará a nossa tranquillidade de espirito.
Seguros com sorteios semestraes em dinheiro.
N. "A Equitativa", o segurado é o accionista, a quem pertence todo o seu capital e lucros.
Administrada honesta e criteriosamente pelos mais eminentes brazileiros, é uma das mais antigas, funcionando no Brasil, Portugal, Hespanha, Asia e Africa.

Luiz Amado

Inspector Geral no Paraná e Santa Catharina

Para mais informações com o Senhor

Acervo: Biblioteca Pública SC - Hemeroteca Digital Catarinense

Tinta a agua, Sanitaria e hygienica para pintura de casas interna e externa.

Cores lindissimas e modernas

Celestina

Cada lata pinta 40 metros quadrados de parede e fica mais barato que se preparando a tinta em casa.

Excellente artigo para o commercio do interior por ser genero bom, barato e de muito consumo.

PEÇAM O CATALOGO DE CORES A

Borlido Moniz & C.—Avenida Central, 65 e 67—Rio de Janeiro

(20)

VANIOL

Vermifugo infallivel

Expelle as lombrigas e é purgativo

Preparado segundo a formula do pharmaceutico

HEITOR LUZ

Laboratorio Chimico-Industrial
SANTA CATHARINA
DESTERRO

Vende-se na pharmacia CRUZ COUTINHO, nesta Cidade.

(4)

Syphilis em geral

Attesto que o *Elixir de Nogueira*, preparado pelo sr. João da Silva Silveira, é um excellente medicamento, e de racional indicação, em todas as molestias syphilisticas, obtendo com o seu emprego em minha clinica, os melhores resultados

O referido é verdade, e affirmo em fé de meu gráu.

Recife, 28 de maio de 1908.

Dr. Pedro Calixto

(Firma reconhecida)

Vende-se nas bôas pharmacias e drogarias desta cidade.

(N. 2)

DORMENTES

Compram

Asseburg & Comp.

(15)

Jornaes para embrulho

N'esta typographia ha á venda grande quantidade de jornaes para embrulho.

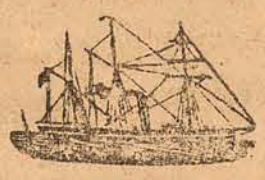

Empresa de navegação a vapor

Carl Hoepcke

O PAQUETE

ANNA

fará duas viagens mensaes entre FLORIANOPOLIS e RIO DE JANEIRO, partindo de Florianopolis nos dias 1 e 16 de cada mez e do Rio a 9 e 24 escalando por este porto de ITAJAHY e pelos de S. FRANCISCO, PARANAGUA e SANTOS, quer na ida, quer na volta.

Recebe cargas, encommendas e passageiros para os portos acima; assim como tambem recebe cargas para os portos do norte, até Manáos, com baldeação no Rio de Janeiro, e para o Estado do Rio Grande do Sul, com baldeação em Florianopolis.

Para mais informações com o agente nesta Cidade de Itajany

Bruno Malburg.

Pilulas contra SEZÕES

—DE—

OLIVEIRA FILHO & C.

O rei dos remedios: As unicas que curam com efficacia toda e qualquer febre, como sejam: Sezões, Febres intermittentes, Maleitas e Influenza.

As pilulas contra sezões de Oliveira Filho & C., acham-se á venda: em Camboriú, em casa do sr. Benjamim S. Vieira, e n'esta Cidade, em qualquer Pharmacia.

(14)

Xarope Anti-catarrhal BROMELIA

Composto de balsamos os mais puros, completamente livre de BROMOFORMIO

Cura

Tosses, Bronchites, Asthma, Coqueluche, Catarrho chronico, Defluxo, Rouquidão.

Bromelia é uma preparação delicada para combater as molestias do aparelho respiratorio.

E' calmante e balsamico, pode ser applicado ás creanças sem o menor inconveniente, uma vez que se respeite a dosagem.

Bromelia é um Xarope agradavel, e além de sel-o, sua efficacia é segura em todas as molestias do aparelho respiratorio.

Preparado no Laboratorio Chimico e Pharmaceutico, da DROGARIA e PHARMACIA CENTRAL em Florianopolis.

OLIVEIRA FILHO & COMP.

(15)

TIZANA ANTI-SYPHILITICA

LUIZ AMADO

O REI DOS DEPURATIVOS

O debellador por excellencia da syphilis e do rheumatismo—O invencivel modificador do sangue. (SEM MERCURIO)

A notavel preparação portugueza **TIZANA LUIZ AMADO**
DA PHARMACIA ULTRAMARINA DE LISBOA (PORTUGAL)

UNICA que tem feito milhares de curas em Portugal, Africa, Hespanha e em todo o Brasil.

Cura certa e infallivel de todas as manifestações deste grande Prothou—A SYPHILIS—Debaixo desta efficacissima medicação tem-se visto desapparecer como por encanto: eczemas rebeldes, darthros, ulceras atonicas, laryngites ulcerosas, pharyngites syphiliticas, placas syphiliticas na bocca, garganta, etc., iritis, rheumatismo chronico, scrophulas, lymphatismo e em todas as molestias de fundo syphilitico que até então zombaram de todos os agentes therapeuticos.—Doentes pregados ao leito com paralysias de fundo syphilitico conseguiram voltar á sua actividade vital, dando graças aos céos pelos beneficios colhidos com a TIZANA ANTI-SYPHILITICA LUIZ AMADO. Innumeros attestados que possuimos comprovam eloquentemente a nossa affirmativa. **Não ha comparel o com os demais depurativos.** Tudo quanto se tem até então usado tem sido inefficaz ou incerto, só a TIZANA ANTI SYPHILITICA LUIZ AMADO conseguiu arredar todos os seus concorrentes com as provas excellentes de seus effeitos maravilhosos em taes molestias.

Não deixem de usal-a os soffredores infeccionados pelo mais terrivel dos venenos, e só assim conseguirão curar-se, libertando-se da tyrannia do soffrimento e das contigencias por vezes vergonhosas que são o apanagio da syphilis.

A humanidade soffredora encontra na **Tizana Anti Syphilitica Luiz Amado** o seu melhor refugio e o seu mais benefico medicamento nos casos que especificamos.

Vende-se em todas as pharmacias e drogarias

159 RUA OUVIDOR 159

Por cima da joalheria Torres Carneiro—Esquina da rua Gonçalves Dias

(26-11)

O GRANDE PREMIO —DA— Exposição Nacional de 1908

Fabrica de Chapéos DE SOUZA MACHADO & C.

DISTINGUIDA COM O GRANDE PREMIO NO EXPOSIÇÃO NACIONAL DE 1908

Recentemente installados em novo edificio e com machinismo os mais modernos, estão habilitados a abastecer os mercados consumidores com MAIOR VANTAGEM em PREÇOS E QUALIDADES. Têm sempre em deposito variado sortimento de CHAPEOS de palha, nacionaes e extrangeiros, para homens e meninos e enfeitados para senhoras.—Representante nos Estados de Santa Catharina e Paraná:—J. Pereira Carvalho

Fabrica—Rua Dr. Sattamini n. 2 ✠ Deposito e escriptorio—Rua de S. Pedro 68 ✠ End. tel. OSCAR

(26-11)

Acervo: Biblioteca Pública SC - Hemeroteca Digital Catarinense

R. Wolf. Magdeburg-Buckau

Fabrica mais acreditada de Locomoveis

NOMEOU SEUS AGENTES NO ESTADO DE SANTA CATHARINA

Carl Hoepcke & C.

Vendas pelos preços da Fabrica com seu desconto livre de commissão.

Florianopolis, em Janeiro de 1909.

Carl Hoepcke & C.

(41)

Salvae as crianças!

VERMIFUGO RAULIIVERA

Distinguido com o premio de primeira classe, medalha de ouro, na Exposição Estadoal de Santa Catharina.

Approvado pelo Instituto Sanitario Federal. Adoptado na clinica medica de distinctos facultativos.

Puramente Vegetal

Poderoso medicamento contra toda a sorte de vermes intestinos na e lombrigas

O Vermifugo Rauliveira tem a vantagem, além de outras, de não só destruir todas as lombrigas como tambem produzir uma acção salutar no estomago e intestinos, alliviando d'este modo muitos males que resultam do desarranjo dos orgãos digestivos.

Vermifugo Rauliveira

A sua prompta operação em todos os ataques repentinos, taes como convulsões, colicas ou espasmo—dá-lhe uma superioridade sem rival.

———

10 annos de continuas e satisfatorias experiencias—garantem a sua efficacia como o unico remedio capaz de expulsar as lombrigas, sem resultar damno algum ás creanças

VIDRO 1$000

Raulino Horn & Oliveira

UNICOS PROPRIETARIOS FABRICANTES

Florianopolis—Santa Catharina (23)

Fabrica S. Catharina

Chamamos a attenção do commercio d'esta praça para os explendidos artigos fabricados em Florianopolis, pela **Fabrica S. Catharina**, como Camisas, Punhos, Collarinhos, Ceroulas etc.

O artigo fabricado é egual ao estrangeiro e por preço sem competencia.

Aconselhamos pois a sortir-se na referida fabrica.

Emilio Blum & Co.

N. B.—A fabrica acceita qualquer encommenda

(32)

Sapataria João Kracik

Esta sapataria acaba de receber do Rio Grande do Sul, da acreditada fabrica Llopart, Matta & C, uma grande e variada remessa de calçados, desde o que ha de mais fino e de bom gosto para senhoras, homens e rapazes, vendendo-se tudo por preços baratissimos.

Pede-se uma visita do publico á sapataria KRACIK.

(8)

Dentição das creanças

MATRICARIA DE F. DUTRA

Os distinctos e conceituados clinicos brazileiros

Dr. Manuel José de Araujo, lente e director da Faculdade da Bahia.
Dr. Francisco dos Santos Pereira, lente da Faculdade da Bahia.
Dr. Antonio Pacheco Mendes, idem.
Dr. Augusto Vianna, idem.
Dr. Almeida Gouvêa, idem.
Dr. Carneiro de Campos, idem
Dr. José Corrêa Cotias, idem
Dr. Luiz Pinto de Carvalho, idem.
Dr. Manuel do Nascimento Jesus, idem.
Dr. Antonio Baptista dos Anjos, idem.
Dr. João Alexandre de Seixas, chefe do Corpo de Saude do Exercito.
Dr. José Marques dos Reis, chefe do Corpo de Saude da Policia.
Dr. Octaviano Pimenta, medico legista da Policia da Bahia.
Dr. Aristeu Ferreira de Andrade, idem.
Dr. Antonio Monteiro de Carvalho
Dr. A. Leonidio Magalhães.
Dr. Manuel Pereira Espinheira.
Dr. Manoel Luiz Vieira Lima.
Dr. Militão Barbosa Lisboa.
Dr. Antonio do Amaral Ferreira Muniz.
Dr. Eduardo Doto.
Dr. Julio da Gama.
Dr. Antonio de Castro Contreiras.
Dr. João Soledade.
Dr. Felinto Dias Guerreiro.
Dr. Virgilio Cunha.
Dr. Francisco J. Fernandes.
Dr. Manços Castinet.
Dr. Antonio Alves Pereira da Rocha.
Dr. Octaviano de Mello.
Dr. Aristides Magalhães.
Dr. Julio Adolpho da Silva
Dr. Tiburcio Suzano de Araujo.
Dr. Arthur Pereira da Cunha.
Dr. João Marques de Sant'Anna
Dr. Manuel Francisco Gonçalves.
Dr. José Aguiar da Costa Pinto.
Dr. Raymundo B. Coelho.
Dr. Americo Barreiro.
Dr. Ernesto Carneiro Ribeiro.
Dr. Francisco José Teixeira.
Dr. José Leite Bittencourt Calazans.
Dr. Alcides Torres.
Dr. Octavio Brandão.
Dr. Benedicto de O. Guerra.
Dr. Pinto de Moraes.
Dr. Ramiro de Azevedo
Dr. José Candido da S. Lopes.
Dr. João Dias Muniz Barreto.
Dr. Ceciliano Alves Nazareth.
Dr. Gustavo Hasselmann.
Dr. Edgard Prudencio Tourinho.
Dr. Collatino Borburema.
Dr. José Hyppolito de Cerqueira Lima.
Dr. Julio Sergio Palma.
Dr. Antonio Oliveira Reis.
Dr. Manoel O. David.
Dr. João Costa.
Dr. Pedro Ernydio de Cerqueira Lima
Dr. Americo Francellino Magalhães.
Dr. Alberto de Freitas.
Dr. Alpio Maia.
Dr. José Maximo do Espirito Santo.
Dr. Valerio de Souza.
Dr. Joaquim Tanajura.
Dr. Antonio de Gouvêa.
Dr. Mario Rocha.
Dr. José Duarte Ferreira.
Dr. Octavio Aceyoli de Aguiar.
Dr. Arthur de Figueredo Rabello.
Dr. Pedro dos Santos Pereira.
Dr. Marcos Velloso.
Dr. Eduard Henrique Albeatazzi.
Dr. João Luciano da Rocha.
Dr. João Telles de Menezes.
Dr. Sylvio Mendes.
Dr. Antonio Pedro da Silva Castro.
Dr. Christovam Gama.
Dr. João Pinheiro de Abreu.
Dr. Alvino Augusto Guimarães.
Dr. Francisco Manuel Dias Coelho.
Dr. Manuel Bezerra de Moraes.
Dr. Americo Duarte.
Dr. Durval Braga.
Dr. Pedro Rodrigues Guimarães.
Dr. Pirajá Martins.
Dr. Manuel dos Santos Rangel.
Dr. Manuel Pereira de Mesquita, do Paraná.
Dr. João José Duarte Guimarães, do Rio de Janeiro.
Dr. Luiz Bahia, do Pará.
Dr. Galvão Bueno, de S. Paulo.
Dr. Margarido da Silva idem.
Dr. Paula Lima, idem.
Dr. Pereira da Rocha, idem.
Dr. Mello Barreto, idem.
Dr. Philadelpho de Lima, idem.
Dr. Baptista dos Anjos, idem.
Dr. Gonçalves Theodoro, idem.
Dr. Moura Azevedo, idem.
Dr. Americo Brasiliense, idem.
Dr. Castro Lima, idem.
Dr. Honorio Libero, idem.
Dr. Valeriano de Souza, idem.
Dr. Franco Meirelles, idem.
Dr. Souza Castro, idem.
Dr. Candido de Almeida, idem
Dr. Lourenço Messuti, idem.
Dr. Aramis de Almeida, idem
Dr. Araujo Matto Grosso, idem
Dr. Antonio Moura, idem.
Dr. Ignacio de Rezende, idem
Dr. Soeiro de Carvalho, idem
Dr. Rolemberg Sampaio, idem
Dr. Antonio de Mello, idem
Dr. Accacio de Araujo, idem.
Dr. E. de Sant'Anna, idem.
Dr. Remigio Guimaraes, idem
Dr. Eusebio de Queiroz, idem
Dr. Hora de Magalhães, idem
Dr. João Pedro da Veiga, idem.
Dr. Affonso Splendore, idem.
Dr. Virgilio Rezende, idem.
Dr. Côrtes Guimarães, idem
Dr. Lotte Brandão, idem.
Dr. Faria Rocha, idem.
Dr. Oroncio Vidigal, idem.
Dr. Fructuoso Pinto, idem.
Dr. Juvenal Fortes, idem.
Dr. Carlos Comenale, idem.
Dr. Angelo Netto, idem.
Dr. Santos Rangel, idem.
Dr. Illidio Guaritá, idem.
Dr. Ernesto Cotrim, idem.
Dr. Leonidio Ribeiro, idem.
Dr. Ernesto Paixão, idem.
Dr. João Sodoni, idem.
Dr. Alfredo Teixeira, idem.
Dr. Eugenio Hertz idem.
Dr. Canuto Val, idem.
Dr. Francisco Oliva, idem.
Dr. F. Costa, idem.

Receitam a MATRICARIA DE F. DUTRA nos soffrimentos da dentição das creanças e attestam a sua efficacia.

Inventor e Fabricante F. DUTRA

(3)

Com optimos resultados

O Sr. capitão Luiz José de Sequeira, abastado negociante diz:

«Estação do Cerrito, Junho 9 de 1907.—Sr. pharmaceutico Eduardo C. Sequeira.—Pelotas.

A bem da humanidade soffredora, a quem busco prestar um serviço, tenho o grato prazer de communicar-vos, para que publiqueis, que fiz uso COM OPTIMOS RESULTADOS do PEITORAL DE ANGICO PELOTENSE, no tratamento de bronchite asthmatica, de que fiquei curado.

Aconselhando a diversas pessôas o uso do mesmo remedio miraculoso, não só para combater a bronchite como para a *influenza*, tenho tido o prazer de apreciar os brilhantes resultados obtidos. O medico Dr. José Domingos Ribeiro, por sua vez, em sua clinica, tem tratado muitos enfermos das vias respiratorias, com o abençoado PEITORAL DE ANGICO PELOTENSE, remedio efficaz e muito procurado tem sido em minha casa de negocio, onde sempre costumo tel-o, porque seu uso tem sido infalivel. Assim, pois, congratulando-me comvosco pelos resultados obtidos com o uso do PEITORAL DE ANGICO PELOTENSE, de justa nomeada e bem merecida confiança, subscrevo-me

De Vmce. amg. att. obr°. *Luiz José de Siqueira.*

A' venda em todas as pharmacias, drogarias e casas que vendem drogas e medicamentos. Deposito geral Drogaria EDUARDO C. SEQUEIRA—Pelotas, para onde se póde enpereçar os attestados.—Deposito em Florianopolis: Pharmacia Rodolpho Pinto da Luz. (2)

Acervo: Biblioteca Pública SC - Hemeroteca Digital Catarinense

Carbureto de calcio inteiro ou britado **ALPHA** Carbureto de calcio inteiro ou britado

NÃO TEM PO' NO BARRIL E PRODUZ 310 LITROS GARANTIDOS DE GAZ ACETYLENO EM CADA 1 KILOG. DE CARBURETO

Peçam os catalogos de gazometros e o de apparelhos para installação de illuminação a acetyleno

a BORLIDO MONIZ & COMP.

Avenida Central—65—67. RIO DE JANEIRO

(28)

Casa «Standard»

CLUBS GARANTIDOS

Pagamentos semanaes com sorteios

Rua do Ouvidor n. 106

Rio de Janeiro

Pianos allemães **Ritter** á 12$000

Pianista ou Pianola **Rex** a 12$000

Machina de escrever «SMITH» a unica no Mundo que tem articulações esphericas e a mais aperfeiçoada a 6$800.

Cronometro «Royal»—Suisso. E' o relogio que tem mais acceitação em todo o Mundo. Tem 22 linhas e 18 ks. (ouro). Tem os melhores premios a 6$400

Representante da Casa «STANDARD»

Eugenio Müller-Itajahy

(52-18)

Borlido Moniz & Comp.

IMPORTADORES

Fornecedores das principaes casas do Interior e dos Estados, sob garantia real offerecem a seus clientes todas as facilidades de prazo e pagamento.

Especialidade em

Ferragens, ferramentas para officinas de mechanica, oleos lubrificantes, tintas, verniz e graxas. Ferro, aço, cobre, chumbo, zinco e qualquer outro metal.

Telhas de ferro galvanisado lisas ou corrugadas, enxadas, pás, picaretas, machados, arame galvanisado liso ou farpado, material para empreiteiros de Estrada de Ferro, trilhos e wagonetes Decauville e outros.

DROGAS PARA INDUSTRIAS DE

Fabricas de sabão, fabricas de tecidos, para tinturaria, para fogueteiros, para Engenhos Centraes etc. etc.

Solicitamos correspondencia sobre qualquer assumpto de machinas:

Para serraria, fundições, ferreiros, latoeiros, ceramica, laticinios, lavoura ou industrias.

Casa Matriz

Avenida Central Ns. 65 e 67--RIO DE JANEIRO

(27)

C. MOREIRA & C.

COMMISSÕES E CONSIGNAÇOES

80—Rua da Candelaria n. 80

Endereço telegraphico ERJOEIRA

Caixa do Correio N. --- 397 RIO DE JANEIRO

Recebem a consignação generos do paiz, como sejam madeiras e cereaes prestando as melhores Contas de Venda e com a maxima presteza.

Aos srs. comittentes é permittido saccarem 50 % do valor aproximado da consignação, na occasião de fazerem a remessa. (9)

Dentição das creanças

MATRICARIA DE F. DUTRA

3 a 3

De 3 mezes a 3 annos é que as creanças devem usar a MATRICARIA de F. DUTRA. Todas as mães de familia que derem a MATRICARIA aos seus filhos durante este periodo podem ficar tranquillas que a dentição se fará sem o menor incidente.

Excellente remedio inoffensivo para a dentição das creanças e cuja efficacia é attestada por mais de 200 medicos brasileiros, este medicamento faz desapparecer os soffrimentos das creancinhas, tornando-as tranquillas, evita as desordens do estomago, corrige as evacuações, cura a febre, as colicas, a insomnia e todas as perturbações da dentição.

As creanças que usam a MATRICARIA não criam vermes e tornam-se alegres, fortes e sadias.

ENCONTRA—SE EM TODAS AS PHARMACIAS E DROGARIAS DA CAPITAL E DO INTERIOR

Deposito geral do fabricante: **DROGARIA PACHECO**

RUA DOS AFDRADAS Ns. 59 e 65=*RIO DE JANEIRO* (3)

SOLITARIA

EXPELLE-SE EM 2 HORAS

Obetendo-se cura certa com as capsus

Alpha de extracto ethereo de feto mache

ALBERTO KOENOW

Encontra-se nas pharmacias e drogarias e no deposito geral.

Rua Sete de Setembro, 61 actual—**CASA HUBER**

Successor—Rodolpho Hess-RIO DE JANEIRO

N. B.—Os productos ALPHA, de Alberto Kœnow, obtiveram como premio a medalha de OURO da recente Exposição Nacional.

(R—3)

O Licor de Tayuyá

de S. João da Barra

Cura: Syphilis, feridas, ulceras, darthros, eczemas, fistulas

Impureza do sangue

No Rio de Janeiro: Araujo Freitas & Comp.—Em São Paulo: Baruel & Comp. (R—26-6)

Acervo: Biblioteca Pública SC - Hemeroteca Digital Catarinense