MARA MENDES
TRATAMENTO FACIAL ESPECIALIZADO
❒ DISCROMIAS (MANCHAS)
❒ ACNES
❒ HIDRATAÇÃO E REJUVENESCIMENTO
R. Vidal Ramos, 921 - Tel. 22-1695

Correio do NORTE

DeROSE
LIGHT EXERCISES
LUGAR DE GENTE BONITA
R. Vidal Ramos, 921
Fone: 22-1695

Ano XLVI - Nº 2218 | Canoinhas, 14 de agosto de 1993 | CR$ 35,00

CRIANÇA ESPERANÇA CANOINHENSE

O Conselho Municipal dos Direitos da Criança e do Adolescente, solicita aos Canoinhenses a colaboração na Campanha **CRIANÇA ESPERANÇA** que terá início dia 20 de agosto/93.

Dê sua colaboração para que possamos fazer um trabalho mais promissor e digno em prol dos filhos de nosso município, fazendo suas doações nas seguintes contas:

BESC - conta nº 013.939-1
BRADESCO - conta nº 21.704-2
BAMERINDUS - conta nº 038.22-42
BANCO DO BRASIL - conta nº 44.544-9
CAIXA ECONÔMICA FEDERAL - conta nº 69.009-8

Também estaremos recebendo doações no dia 29 de agosto/93 das 10 horas às 16 horas na Praça Osvaldo de Oliveira.

Vamos lutar pelo que é nosso, vamos resgatar a dignidade e promover os filhos de nossa terra, deixando aqui esta ajuda para nossas Crianças e Adolescentes.

Não esqueça, Você também é responsável pelo futuro de sua Cidade.

Colabore, participe, doe e estará dando sua parcela de contribuição em prol dos menores de nosso município.

HOJE
FESTA AGOSTINA - ANO 2
Clube Laffaytt mh
NESTE SÁBADO - a partir 19 h
PARTICIPAÇÃO: Colégios Felícitas, Barroso, Rodolfo Zipperer, Jardim Sta Terezinha e E. B. Alzirinha Correia - Cohab 2.
HAVERÁ MUITAS ATRAÇÕES, ALÉM DE VÁRIOS SHOWS

Irineópolis no mercosul

O presidente do Rotary Club e Gerente da Agência do Banco do Brasil, em Irineópolis, Mauro Tabalipa, preocupado com a participação dos setores de agricultura, pecuária e do comércio em geral, no Mercosul que se aproxima, promoveu na noite de quarta-feira, uma palestra no Centro Comunitário para empresários, lojistas, agricultores e pecuaristas. A palestra contou com o apoio do SEBRAE, e foi proferida por um dos diretores do órgão, sediado em Florianópolis, Dr. Celso Lino.

ÁGUA E LUZ?
Pague sem filas e atropelos, das 8 às 19 horas, na
Farmácia Vital

PESAR

No último dia 8 de agosto, veio a falecer na cidade de Caçador, a veneranda Sra. **AMÁLIA FERRI PEDRASSANI** com a idade de 91 anos.

Os Familiares profundamente consternados, agradecem a todos que os confortaram e convidam para a **MISSA DE 7º DIA QUE SERÁ CELEBRADA NO DIA 14/8/93, ÀS 19 HORAS, NA IGREJA MATRIZ CRISTO REI DE CANOINHAS.**

Deixa os filhos Etelvino, João, Erilda, Auri, noras, netos, bisnetos e tataranetos.

Cuca quer fim do salário

A vereadora Claudete Hoffmann (PPR), a "Cuca", quer acabar com o salário dela e de seus 14 companheiros, achando que a ausência de remuneração vai recuperar a credibilidade dos vereadores. Ela apresentou um requerimento, pedindo a extinção dos salários, que podem ser aproveitados em obras públicas e no bem-estar da população. Os vereadores não estão gostando da idéia e consideram que o assunto é inconstitucional.

De acordo com a proposta da vereadora, que está na comissão de justiça e redação da Câmara, ela e seus companheiros deixarão de receber os CR$ 30 mil mensais. São CR$ 450 mil mensais que seriam usados em obras e sociais. Conforme Claudete isto servirá para recuperar a credibilidade dos legisladores de Canoinhas perante a opinião pública. "Já que senadores e deputados federais e estaduais não dão o exemplo, é hora de alguém começar", diz a vereadora, única mulher na Câmara de Vereadores.

Claudete disse que antes mesmo de concorrer a uma vaga como vereadora já pensava que a representatividade legislativa não deve ser remunerada. Porém, só agora apresentou um requerimento neste sentido, esperando uma ocasião oportuna, quando se discute a extinção do recesso parlamentar de Julho. "O que adianta apenas extinguir esse recesso, se os salários dos vereadores continuam alto?" pergunta. Sem querer citar nomes, Claudete lembra que em Canoinhas há vereadores que fazem de sucessivos mandatos legislativos uma verdadeira profissão. " A remuneração faz com que alguns virem vereadores profissionais", acusa, embora reconheça que boa parte do dinheiro recebido acabe diluído em auxílio para eleitores e cabos eleitorais.

Alguns vereadores apostam que o requerimento não passa na votação, embora prefiram não comentar o assunto. Acreditam que a proposta é inconstitucional, porque quem estabelece a questão salarial da legislatura são os vereadores antecessores. Segundo a legislação, a prefeitura é obrigada a repassar os salários à Câmara, que por sua vez paga os vereadores.

Contudo, eles não precisam embolsar seus vencimentos, bastando que apenas assinem um documento comprovando o recebimento salarial. Depois, o dinheiro poderá ser destinado a fins sociais ou obras públicas, por exemplo. A vereadora teme que a votação sobre o assunto seja secreta, o que impossibilitará saber quem não quer ficar sem os polpudos vencimentos.

UNI SOM
RUA MAJOR VIEIRA, 837 - FONE: (0476) 22-1088 - CANOINHAS - SC

CONDEC Realizará Reunião

No próximo dia 16 de agosto, o Conselho de Desenvolvimento de Canoinhas realizará reunião ordinária, às 20:00 horas, na sede da Associação Comercial e Industrial de Canoinhas. Participarão como convidados especiais, o diretor do SENAI local, José Rubens de Paula, proferindo uma palestra sobre "Sensibilidade e Qualidade da Produtividade do Trabalho", e dirigentes da Associação dos Doadores de Sangue de Canoinhas, Falando sobre o trabalho já desenvolvido, suas necessidades e projetos em andamento. O Engº Renato dos Santos, Vice-Presidente do CONDEC fará uma explanação sobre "Meninos de Rua", com estudo e sugestões para a resolução deste grave problema social. O convite é dirigido para todas as pessoas interessadas em contribuir para o desenvolvimento de nossa cidade e para as entidades que compõe o Conselho. O local será rua Major Vieira, 409 - sala 103, 1º andar.

OLIMPÍADA SESIANA EM ANDAMENTO

Em concorrida Abertura Solene, foi iniciada no 6 p.p., a X Olimpíada Sesiana. Após esta solenidade, realizou-se na Kengo's Night Club, a Noite do Atleta, onde procedeu-se à eleição da Rainha da X Olimpíada e da V Gincana do Trabalhador. Participaram 11 candidatas, cada uma delas representando uma das equipes inscritas na Gincana.

Foi escolhida, para reinar de 93 a 94, a candidata da Cia. Canoinhas de Papel, Dulcinéia Rodrigues.

Foto Lincolor

Muito aplaudida por cerca de 1000 pessoas que lotaram a Kengo's naquela noite. A promoção foi realizada pelo SESI, com o apoio da Kengo's e da Musical FM. Paralelo a estes eventos, foi realizado um Concurso de Cartazes para escolha e impressão daquele que melhor expressasse o espírito olímpico. Foi impresso o cartaz do artista plástico Wanderley do Rosário, que na mesma noite recebeu como brinde uma churrasqueira portátil. A olimpíada prosseguirá até outubro, com a realização de vários jogos, em 15 modalidades esportivas e a participação de equipes de 16 empresas de Canoinhas e Três Barras.

ULTRAGAZ
UM BOM DIA TODO DIA.
Se perdeu a passagem do nosso caminhão no dia previsto em sua rua ou bairro,
DISQUE GÁS 22-2773
PLANTÃO: 22-1123
CANOINHAS - SC

ADVANCE
ENGLISH CENTER
MATRÍCULAS ABERTAS
Rua Barão do Rio Branco, 744
Fone: 22-2373

Acervo: Biblioteca Pública SC - Hemeroteca Digital Catarinense

Recursos Humanos para a Saúde

Em reunião do Conselho Municipal de Saúde de Canoinhas, realizada dia 10 de agosto, em conjunto com os Secretários de Saúde dos municípios vizinhos, ficou decidido por unanimidade, a realização de uma Etapa Loco-Regional da II Conferência Nacional de Recursos Humanos para a Saúde. Será no anfiteatro da UnC - Campus de Canoinhas, e, para facilitar a presença dos usuários e sem prejuízo dos trabalhos de rotina na área da saúde em toda a região, optou-se pelo horário noturno dos dias 16 e 17 de agosto com início às 19 horas. Terá por finalidade, aprofundar a reflexão, propiciar amplo debate e fazer recomendações sobre a Política de Recursos Humanos, visando a implantação do Sistema Único de Saúde (SUS), na perspectiva da melhoria da qualidade da assistência da descentralização dos serviços, de acordo com os objetivos visados.

Estarão sendo explanados e discutidos temas implícitos aos recursos humanos, dos quais serão retirados propostas para a Etapa Estadual: Política de Recursos Humanos para o SUS; Ética e prestação de serviço no SUS; Processo de trabalho e garantia de qualidade em serviços de saúde; Organização de Serviços de Saúde e Recursos Humanos, e, Gestão do Trabalho em Saúde. Na plenária final, haverá aprovação das propostas e a escolha dos 22 delegados para a Etapa Estadual, que obedecerão ao critério de 50% para os usuários, 25% para representantes do governo municipal e prestadores de serviço e 25% para profissionais de saúde. O número de delegados é proporcional ao número de habitantes de cada município. São convidados a participar da Conferência, representantes de todas as entidades, associações, sindicatos instalados na região e usuários do sistema de saúde. Participam da conferência, os municípios de Canoinhas, Major Vieira, Três Barras, Irineópolis e Porto União.

Médica Participará de Cursos

Viajou para o Rio de Janeiro, a Dra. Elizabeth Ferreira da Costa, médica obstetra, ginecologista e acupunturista, que atua em nossa cidade, para participar de dois importantes eventos na área médica. Do dia 12 a 14, participa em curso com o professor francês Yves Réquena, que abordará, principalmente, vários aspectos psicológicos da personalidade com enfoque no tradicional método chinês da acupuntura. Do dia 16 a 18, participará do Simpósio Internacional de Gravidez de Alto Risco, com renomados especialistas brasileiros e internacionais, que abordarão doenças associadas à gestação, complicações próprias da gravidez, o estado atual do sistema de saúde e recentes avanços da propedêutica fetal. Este último será realizado no Centro de Convenções do Hotel Nacional do Rio de Janeiro.

EXPEDIENTE

Fundado em 29 de maio de 1947
EDITORA CORREIO DO NORTE S/C LTDA.
FONE: (0476) 22-1795
Rua Francisco de Paula Pereira, 765
Jornalista Responsável: Edvardes J. Sartori DRT/SC nº 13
Jornal Matriculado no livro B-1 de "MATRÍCULAS DE JORNAIS E DE OUTROS PERIÓDICOS", à folha 001 sob nº 001 no Cartório de Registro de Pessoas Jurídicas de Canoinhas -SC
Filiado à Abrajori - Associação Brasileira dos Jornais do Interior.
Adjori - Associação dos Jornais do Interior de Santa Catarina
Sede/Foro - Florianópolis - Sede Transitória
Rua Mal. Deodoro, 869 - D - Fone: (0497) 22-4732
Cx. Postal, 871 - CEP 89800 - Chapecó - SC
"Matérias de interesse particular só serão publicadas mediante a aprovação da direção e pagamento antecipado. Bem como as matérias assinadas, não são de responsabilidade do Jornal".
Impressão Gráfica Canoinhas Ltda.
Rua Francisco de Paula Pereira, 765 - Fone: 22-1121
Canoinhas - SC

CANDIDATA À RAINHA DA FESMATE / 93

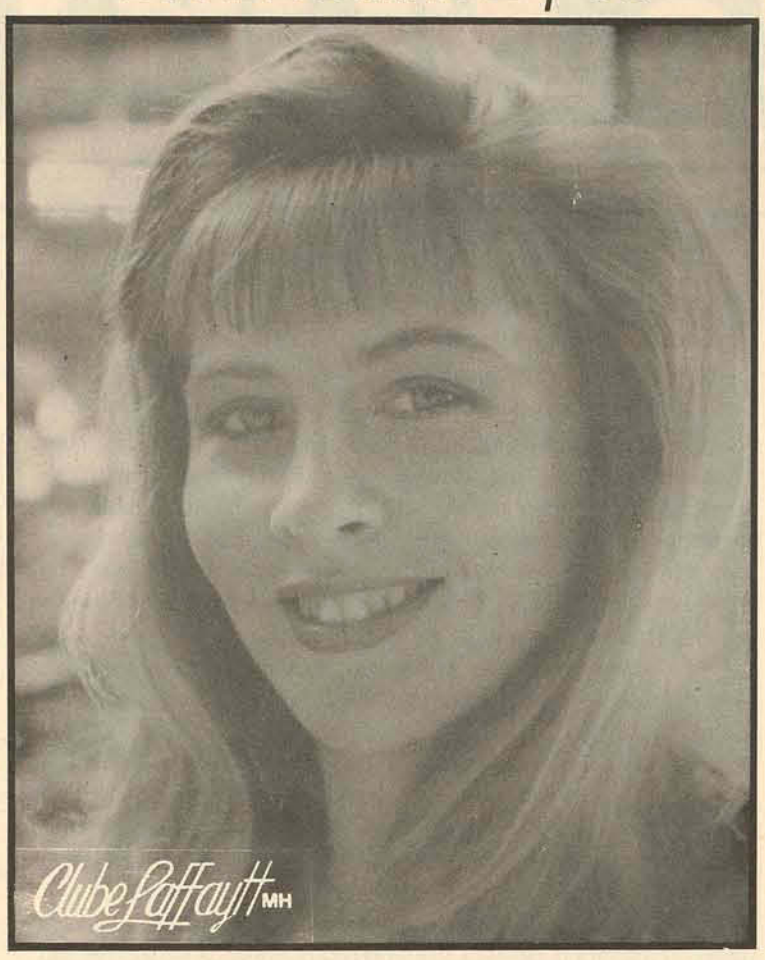

Isabel Fuck representante da Universidade do Contestado

MOTO CLUBE DE CANOINHAS

CONVOCAÇÃO:

O Moto Clube de Canoinhas convoca seus associados para a Assembléia Geral que se realizará no dia 20 de agosto/93, às 20 horas, na Avenida Rubens Ribeiro da Silva, nº 45, para tratar dos seguintes assuntos:

1º Eleição da nova diretoria
2º Assuntos gerais

NESTOR FERENS
Presidente

CLÍNICA ODONTOLÓGICA

Dr. Moacir Mischiatti - CRO 2065
Dra. Heloísa Wendt Mischiatti - CRO 2066

ODONTOLOGIA ESTÉTICA E PREVENTIVA.
Clareamento total de toda a arcada dentária com métodos modernos.
Rua Barão do Rio Branco, 948
Fone: 22-2262
Canoinhas - SC

NAGANO KINZI Agropastoril Ltda.

BR 280, Km 195 - Mafra - SC

VENDE

01 . kombi Stand 91
01 . Pick-up Ford Pampa 4x4 90

Os veículos encontram-se no pátio da Empresa para apreciação dos interessados, em horário comercial.

Utilidade Pública

Estarão de plantão na Rede Feminina de Combate ao Câncer na semana vindoura:

16 - Olinda Kreczinski e Cynthia Kammradt
17 - Aline Ennes e Dirce Roeder
18 - Licéa Kohler e Elfrida Bach
19 - Mirian Rocha e Esmeralda Buchmann
20 - Haydée Oliveira e Rose Fuck

Gilcar

PEÇAS E ACESSÓRIOS LTDA.
Toda linha de volantes esportivos para Caminhonete e Automóveis.
PREÇOS PROMOCIONAIS
Rua Major Vieira, 360
Fones (0476) 22-1833 e 22-2108
FAX 22-2822
Canoinhas - SC

Churrascaria MATE AMARGO

"O MELHOR ESPETO CORRIDO DA REGIÃO

ACEITAMOS ENCOMENDAS PARA BATIZADOS, ANIVERSÁRIOS E CASAMENTOS.

Rua Nery Waltrick, 325
Fone: (0476) 22-2355
Canoinhas - SC

Memória

Bonita foto datada de quatro de fevereiro de 1926 do saudoso casal Simão e Mariquinha Seleme, pais dos filhos Zackie, Zagala, Zakei e Zanei.

Acervo: Biblioteca Pública SC - Hemeroteca Digital Catarinense

Correio do Norte
Canoinhas, 14 de agosto de 1993

Notas & Notícias

Licéa

Vem aí o Chá da APAE

Como acontece todos os anos, na Semana do Excepcional, é realizada a grande promoção em benefício da APAE. Será no próximo dia 25, 4ª feira, nos salões do Canoinhas Tênis Clube.

O Clube de Mães da APAE, Diretoria e Corpo Docente já se organizam para que alcance o objetivo, ou seja, arrecadar fundos para a manutenção da entidade que abriga hoje quase duzentos alunos.

Procure adquirir logo seu ingresso e colabore com esta instituição que muito necessita.

Bodas de Ouro

Hoje é um dia muito especial para os familiares do casal muito estimado Theodoro e Alda Schroeder. Eles completam cincoenta anos de casados na agradável companhia dos filhos Teoaldo, Alda Maria, Romualdo, Halmuth, Marild, noras, genros, doze netos, um bisneto, irmãos América, Alda, Irma, Irene, Olinda, cunhados e sobrinhos. Nossos parabéns.

CDL Promove

No domingo, amanhã, após a Missa das 9:00 horas, no Coreto da Praça Osvaldo de Oliveira, haverá o sorteio dos prêmios da Quinzena Promocional do Papai. É mais uma promoção do Clube dos Diretores Lojistas. Prestigiem.

Belíssima Exposição abre com Chave de Ouro a I Semana da Arte e Cultura

Bastante concorrida a cerimônia de abertura da I Semana da Arte e Cultura de Canoinhas na noite de nove de agosto.

Com a presença de autoridades e pessoas de destaque da nossa sociedade, o evento revestiu-se de ambiente pleno de cultura, arte e beleza.

Participam artistas canoinhenses até a pouco, desconhecidos. Em eloqüentes palavras o Presidente da SBO, Dr. João Krauss saudou os presentes, destacando inclusive a figura de José Ganem Filho, cujas obras enriquecem a exposição. A Secretaria Municipal da Educação e Cultura, Professora Cacilda Capanema homenageou Dona Juvelina Ganem com um ramalhete de flores em reconhecimento por sua gentileza em ceder as obras do Zezé e da neta Daniela Ganem de Curitiba, que já se revela grande pintora.

Após a Comissão Organizadora ofereceu aos presentes "Queijos e Vinhos".

Quarta-Feira - Noite de Arte

Um sucesso a apresentação na SBO dos músicos da nossa terra. Estudantes e público em geral aplaudiram entusiasticamente todos os números apresentados.

Bem se expressou o Diretor Social da SBO, Alceu Thiem, ao dirigir-se aos nossos músicos e cantores que, espontaneamente aceitaram o convite da Comissão Organizadora para abrilhantar a I Semana da Arte e Cultura de Canoinhas.

Parabéns, parabéns.

Danieli faz Quinze Anos

Na noite de doze de agosto, Danieli Mühlbauer recepcionou em sua residência, suas amizades para festejar seus quinze anos. Aplicada aluna da Escola Básica "S.C. de Jesus", Danieli é muito querida por seus colegas.

A graciosa Danieli para nossos leitores. Hoje ela participa de excursão à Foz do Iguaçu, onde a festa continua, presente dos seus pais.

Parabéns, querida aniversariante.

Se você precisar de Filmagens ou Fotografias, qualquer evento.
Ligue: 22-0050 - Fale com Jacson.

Enfeitando hoje nossa coluna Regina Gallotti, competente professora de jazz, aeróbica, musculação da sua Academia Espaço Livre & Cia.

Em foto de Manoel Guimarães, toda sua beleza e charme.

Erlita Turismo

Os proprietários da Erlita Turismo, Helga e Alfredo Bach, participaram no Viena Park Hotel - Blumenau, da Assembléia da ABAV - Associação Brasileira de Agência de Viagens nos dias 06 e 07 de agosto.

Lembramos que no dia 03 de setembro sai uma excursão de Canoinhas com ônibus leito para Circuito das Águas e São Tomé das Letras-MG.

Faça a sua reserva com a Nilse pelo fone 22-1071.

I Semana da Arte e Cultura de Canoinhas Encerra Amanhã

Revestida de amplo sucesso está chegando ao final a I Semana da Arte e Cultura de Canoinhas.

A sociedade local viveu momentos de grandes alegrias e emoção durante toda semana. Hoje, às dez horas, a Banda da Polícia Militar apresentará uma animada retreta em frente a SBO. Será aberta ao público a feira de Artesanato dos Clubes de Idosos e Casa da Cultura.

A partir das 14 horas, a apresentação de duas peças teatrais infantis "Foi apenas um Sonho" e "Quero Brincar". Ginástica rítmica com as Academias Corpo e Movimento e Espaço Livre. Apresentação de diversos instrumentistas como Os Guris - Ivan Engel, Leandro Vier e outros, executando músicas populares.

Amanhã, a partir das vinte horas, o encerramento. A Banda Alemã Pfalz Neuburgen Musikanten, (da Baviera) fará uma especial apresentação, seguida de shows com Milton Tormena e Conjunto Piston de Ouro. Serão servidos chopp, cerveja e aperitivos típicos da Cervejaria Alemã, quando o público poderá dançar ao som das duas Bandas. Haverá também a venda de canecos de chopp antigos. O preço do ingresso será de CR$ 120,00 por pessoa.

Correio do Norte cumprimenta a Comissão Organizadora que não mediu esforços em procurar divulgar a arte e cultura da nossa terra e da nossa gente.

Parabéns

Aos expositores, a todos que colaboraram para o sucesso da promoção, os cumprimentos da coluna. Vamos torcer para que em breve acontece a II Semana de Arte e Cultura de Canoinhas.

Campanha do Agasalho

A Prefeitura Municipal de Canoinhas, através de sua Secretaria Municipal de Educação e Cultura e o 3º Batalhão de Polícia Militar, vem de público agradecer a todas as pessoas e entidades que de uma maneira ou outra colaboraram na Campanha do Agasalho promovida por estes órgãos.

No total foram arrecadados 3.400 peças de roupas, sendo as mesmas distribuídas em 29 Escolas do Interior do Município, quais sejam: Alto Frigorífico, Fartura de Cima, Fartura do Meio, Fartura de Baixo, Paciência dos Neves, Erval Bonito, Campo das Moças, Parado, Capão do Erval, Taunay, Boa Vista, Matão, Paula Pereira, Anta Gorda, Cachoeira, Rio da Veada, Salseiro, Palmital, Arroios, Forquilha, Laranjeiras, Entre Rios, Tira fogo, Rio do Tigre, Rio Pretinho, Dranka, Bonetes, Serra do Lucindo, Pinhalzinho, Serra da Lagoa.

O nosso muito obrigado e o nosso reconhecimento àqueles que abraçaram conosco esta causa e com isso ajudaram muitas pessoas carentes do nosso município.

Prefeitura Municipal de Canoinhas
3º Batalhão de Polícia Militar

Beleza e Elegância

A celulite, inimiga das mulheres, já tem tratamentos mais eficientes e completos.

Muitas clientes nossas estão satisfeitas com os resultados obtidos através da Mesoterapia (injeção de enzimas para degradar gordurinhas) e a fonoforese que é a aplicação de ultra-som sob a pele para dissolver a gordura acumulada. Ela é simplesmente dissolvida e eliminada pela urina.

Fale com Mara Mendes, rua Vidal Ramos, 921 - Fone 22-1695.

Assinantes Aniversariam

- hoje comemora seu 8º aniversário a bonita menina Paola, filha do casal Arquiteto Roberto Domênico e de sua esposa Advogada Dra. Alice;
- muitos cumprimentos recebe hoje a estimada Sra. Madalena, esposa do Kaissar Sakr;
- festeja idade nova amanhã o estudante André Luis Wendt dos Santos;
- o jovem Wilmar Junior festeja hoje treze anos. É filho do casal Wilmar e Josiane Frantz;
- o inteligente garoto Arthur completa dois anos no dia 16. É filho do Engº Arlindo Cordeiro Filho e de sua esposa Ivana;
- em Videira festeja idade nova na próxima segunda-feira a Sra. Telma, esposa do Alberto de Maio;
- no dia 17 troca de idade o Luiz Gustavo Prübe;
- em Bela Vista do Toldo aniversaria a jovem Cristiane Maria Pereira;
- o estudante Ricardo de Oliveira Dreweck comemora sua data natalícia no dia 18, em Curitiba;
- no dia dezenove aniversaria a Professora Norma, esposa do Darcy Wiese;
- o garoto Paulo José Junior festeja cinco anos no dia 19. É filho do casal Paulo José e Regina Seleme;
- em Palotina recebe cumprimentos por sua data natalícia a Sra. Nazira, esposa do nosso assinante e amigo João Seleme, no dia vinte;
- Alexandre Cherem Côrte Pereira festeja idade nova na próxima 6ª feira;
- hoje está aniversariando o Dr. Angelo Alberto Tokarski;
- em Camboriú recebe flores e abraços a Sra. Maria de Fátima, esposa do José de Souza;
- dupla comemoração na família Wendt, o papai João e a filha Luciana festejam idade nova hoje;
- a Professora Maria de Lourdes, esposa do Luiz Carlos Brehmer comemora sua data natalícia neste domingo;
- festeja dez anos o garoto Luiz Alfredo, filho de Celso e Laura Glinski, amanhã;
- Nicole Jarschel completa 10 anos no dia 16 e no dia 18 sua mão Angela festeja idade nova. Filha e esposa do Renato Jarschel, residentes em Major Vieira;
- Donaldo Hoffmann troca de idade na próxima segunda-feira;
- em Bela Vista do Toldo festeja idade nova no dia 17 Zacarias A. Pereira;
- em Porto União festeja 14 anos a graciosa Daniele Simone, filha do casal Paulo Henrique e Alzeni Hemm;
- no dia vinte recebe o abraço dos familiares a Sra. Helena, esposa do Sr. Otavio Teodoroski;
- em Florianópolis comemora sua data natalícia na próxima sexta-feira Graziela, filha do casal Getúlio e Fátima Klempous Corrêa;
- Univaldo Borges Vieira festeja idade nova no dia vinte;
- Edegard Rushka aniversaria no dia quinze;
- a Sra. Bernadete, esposa do Romário Martins festeja seu aniversário amanhã;
- neste domingo os cumprimentos são para Larissa Zimmermann;
- o advogado João Gilberto Krauss troca de idade amanhã;
- Gilberto Kichileski festeja idade nova neste domingo;
- a Sra. Sueli, esposa do Mario Gabardo recebe os parabéns no dia 16;
- Ana Paula, filha do casal Solange e Ademar Paul, aniversaria na segunda feira;
- a Sra. Regina, esposa do Célio Reinert, troca de idade no dia 17;
- o comerciante Alfredo Eike Bach recebe cumprimentos na próxima terça-feira;
- abraços e flores para a Sra. Patricia, esposa do Roberto Shimoguiri Fº no dia dezessete;
- a Professora Ingrid Zacko aniversaria no dia 18;
- Marlon, filho do casal Antonio Rosni e Sandra Suski, comemora sua data natalícia no dia vinte;
- em Florianópolis, festeja seu aniversário na próxima sexta-feira a Sra. Nézia, esposa do Dr. João de Souza Vargas;
- nossa amiga Ana Maria Zatar Mendes aniversariou no dia nove. Por equívoco da redação, a nota saiu incorreta. Ela é esposa do assinante José Milton Mendes.

Beatriz Iarrocheski festeja idade nova no dia 19;

- no dia dezoito aniversaria a Sra. Divair de Paula Wachtel;
- Alfredo Grosskopf festeja idade nova no dia 17;
- Vitor Pereira troca de idade amanhã;
- recebe cumprimentos neste domingo Leônidas Tabalipa;
- parabéns no dia 22 recebe a Sra. Marli Damaso Voigt.

Acervo: Biblioteca Pública SC - Hemeroteca Digital Catarinense

UnC faz investimentos de CR$ 20 milhões

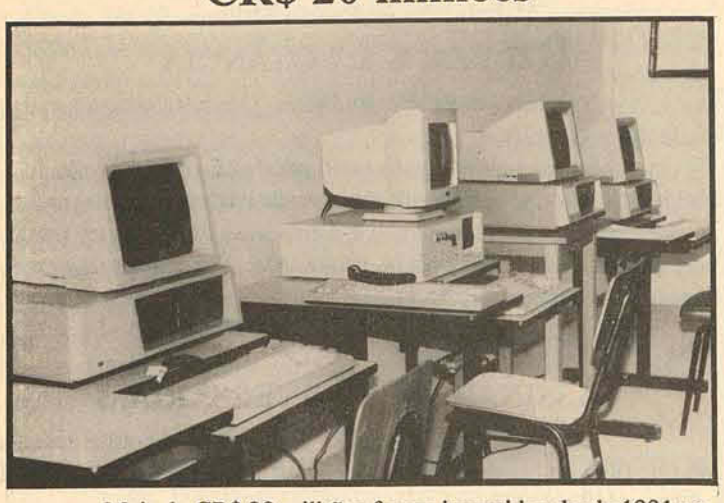

Mais de CR$ 20 milhões foram investidos desde 1991 no campus de Canoinhas da UnC (Universidade do Contestado). A construção do novo campus, a instalação de laboratórios e a compra de máquinas e equipamentos são os principais investimentos, de acordo com informações do diretor-presidente Gaston Bojarski, que tambem listou as atividades que a UnC está desenvolvendo em Canoinhas, na área de extensão e cultura.

As obras de construção do novo campus, na localidade de Campo do Trigo, a dez km do centro de Canoinhas, exigiram até agora CR$ 3,6 milhões. O engenheiro Guilherme Roeder Neto, que coordena a construção, disse que 30% dos 1.390 m2 estão prontos. O novo campus está sendo construído numa área de 101 mil m2 doada pelo empresário Zeno Paul. Bojarski garante que a implantação de um novo campus está voltada para o futuro da universidade em Canoinhas, pensando nas necessidades de expansão do ensino superior no município.

A construção de mais de uma ala de 260 m2 também foi executada no campus atual, custando CR$ 04 milhões. O prédio sedia os novos laboratórios de Biologia, Física e Informática, já em utilização pelos estudantes. Nos dois primeiros laboratórios foram gastos CR$ 02 milhões e 900 mil, incluindo a compra de 19 microscópios monoculares e binoculares. Também foram adquiridos outros aparelhos como destilador, centrífuga, espectofotômetro, estufa e balança analítica. Ainda foram compradas 17 pranchetas para desenho, que servem aos acadêmicos do curso de Engenharia Florestal.

Entre as máquinas e equipamentos, que somam CR$ 06 milhões e 200 mil em investimentos, o campus de Canoinhas da UnC está utilizando dez computadores e micro-computadores, uma central telefônica, um fac-símile, dois retroprojetores, uma fotocopiadora, máquinas datilógraficas e calculadoras.

A bilblioteca Modesto Zaniolo adquiriu no mesmo período a quantia de CR$ 02 milhões e 400 mil em livros, revistas e jornais, enquanto em móveis, englobando carteiras estudantis, escrivaninhas e mesas para computadores, os gastos totalizam CR$ 500 mil. Um automóvel Volkswagen Gol foi comprado ao preço de CR$ 600 mil.

Extensão e cultura

Gaston Bojarski disse que o campus de Canoinhas da UnC está desenvolvendo cinco projetos nas áreas de pesquisa e extensão. Um deles é o da empresa "jünior", que oferece serviços de consultoria a micros e pequenos empresários. A empresa junior, que já tem projetos em andamento, dá mútua vantagem possibilitando a realização de estágios aos estudantes, ao mesmo tempo que oferece assessoria barata aos empresários.

No assentamento de Pinhalzinho, 29 estudantes de primeiro grau são atendidos num projeto pioneiro, que prioriza a educação dos alunos de acordo com as necessidades e as particularidades do assentamento de ex-colonos sem-terras. Outras 14 crianças do Bairro Morro da Fumaça, um dos mais pobres de Canoinhas, são atendidas num projeto de alfabetização desenvolvido no campus. O núcleo da terceira idade reúne 30 idosos, através de uma iniciativa pioneira entre os cinco campi da UnC. O projeto "Canoinhas e sua História" também está em desenvolvimento da fase inicial, na coleta de informações e entrevistas. Um levantamento a respeito do nível sócio econômico nas empresas com mais de cinco empregados também está sendo feito e a divulgação dos resultados depende do governo do município, que encomendou a pesquisa. Cursos de capacitação de professores têm sido ofertados a 450 docentes de Canoinhas e municípios vizinhos, sob convênio com o governo estadual e o Ministério da Educação.

Afora os investimentos e as atividades de pesquisa, cultura e extensão, o diretor-presidente do campus de Canoinhas ainda destaca que o campus local participa ativamente dos Conselhos da Criança e do Adolescente, de Idosos, da Saúde e do Bem-estar Social e do Condec (Conselho de Desenvolvimento de Canoinhas).

Despachante PEDRINHO

AGENDA

EMPLACAMENTOS, TRANSFERÊNCIAS, SEGUROS, ALVARÁS, PREENCHIMENTO DE GUIAS, AQUISIÇÃO DE PLACAS ETC.

Rua Vidal Ramos, 920 - Fones: 22-0107 (escr.) 22-2606 (res.)

89460-000 - CANOINHAS - SC

ELETROTÉCNICA BNS

OFICINA DE RECONDICIONAMENTO DE MOTORES.

Assist.: Cônsul, Prosdócimo, Consertos de máquinas de lavar roupas e condicionadores de ar.

Rua Major Vieira, 1.049 - Fone: 22-1128 - Centro

ZANIOLO

MADEIRAS E AGROPECUÁRIA LTDA.

Compensados de Pinho e Pinus Madeiras Serradas de Pinho, Imbuia e Pinus.

Fone: (04760 22-1277 e 22-1478

BR-280 - Bairro Industrial 02 - Água Verde

89460-000 - Canoinhas - SC

DENIS ENNES

Vende - Aluga - Administra

Rua Vidal Ramos, 348
CRECI 3159
Fone (0476) 22-0216
Canoinhas SC

- Lote com 800m², rua Irmã Maria Felícitas perto da Serrana. CR$ 550.000,00
- Casa c/160m² de alvenaria c/ 2 banheiros, garagem p/ 2 carros, prox. Colégio Souza Cabral. Ótimo negócio.
- Casa mista c/120m² em frente ao Supermercado Bom Dia 2
- Casa de madeira c/ 55 m² no Alto do Mussi - CR$ 180.000,00.
- Lote c/800m², esq. Rua Fauri de Lima, CR$ 270.000,00
- Lote c/805m² Rua João Tomachitz. Bom preço
- Lote c/830m² Fundos do Estádio CR$ 220.000,00.
- Lote c/600m² Loteamento Paul - Cr$ 80.000,00.
- Lote c/660m², Alto da Tijuca - Próximo ao Asilo Rolando Malucelli. Cr$ 80.000,00.
- 50 alqueires em Campininha.
- 19 alqueires BR 280, à nove Km de Canoinhas, bom para gado.
- Casa de Madeira c/ 130 m², próx. Estádio - CR$ 650.000,00
- Casa de madeira c/ 120 m², próx. Garagem Prefeitura - CR$ 600.000,00
- POnto Comercial, terreno de 1.000 m², rua Cel. Albuquerque, bom preço.
- 4.492 m², BR 280, em frente ao Posto do Tico.
- Lote c/ 408 m², rua Getúlio Vargas, próx. Sicól.
- 60 alqueires em Barra Mansa, cercado, bom para gado.

OFERTA DA SEMANA

- Casa mista c/ 80 m², perto do Pimpão - CR$ 320.000,00
- 2 casas mistas, rua João Tomachitz, próx. Garagem Prefeitura - CR$ 850.000,00
- Lote com 800 m², próx. Colégio Sta. Cruz - CR$ 380.000,00
- 2 Lotes de esquina na Rua Willibaldo Hoffmann, fundos Bom Dia 2 - a partir de CR$ 350.000,00.

Vereador quer reduzir recesso parlamentar

O Vereador Roberto Basilio (PDT) entrou com um projeto na última semana no qual altera o Art. 22, da Lei Orgânica do Município, que consta que a Câmara Municipal de canoinhas reunir-se-á, anual e ordinariamente, na sede do muncípio, de 15 (quinze) de Fevereiro a 30 (trinta) de Junho e de 1° (primeiro) de Agosto a 15 de dezembro. Com a aprovação da emenda a Câmara passaria a se reunir do dia 01 de Fevereiro a 15 de dezembro.

O vereador justifica que com esta alteração, o poder legislativo presta uma colaboração já que os vereadores ficarão por mais tempo à disposição da comunidade, reduzindo inicialmente, pela metade o recesso parlamentar na Câmara de Vereadores.

Roberto Basilio, também na última segunda-feira, apresentou uma emenda que altera o inciso XV do Art. 25 da lei Orgânica, que aprovada passará a ter a seguinte redação. A autorização para a mudança de denominação de prédios, vias e logradouros públicos, será com consulta a comunidade interessada ou órgão de representação. Roberto com este projeto quer evitar o que aconteceu quando a Câmara aprovou a substituição no nome da Rua 03 de Maio para Emilio Dams, que após sua aprovação, os vereadores foram alertados pelos moradores daquela via pública, da importância do citado nome, e que o autor da indicação Fernando de Oliveira sem ter o mínimo de conhecimento entrou com a indicação, aprovado pelos demais vereadores.

ESCAPAMENTOS

PARA

VW Ford FIAT Chevrolet

COLOCAÇÃO RÁPIDA E GARANTIDA COM MÃO-DE-OBRA QUALIFICADA.

Buba ESCAPAMENTOS ltda.

R. Curitibanos, 429
Fone: 22-0955
CANOINHAS

Mestrado em Educação na UFSC

A Universidade Federal de SC fará, aproximadamente, processo de seleção ao Curso de Mestrado em Administração, que oferecerá até 10 vagas por cada uma das seguintes áreas de concentração: Políticas e Planejamento Governamental, Organizações e Gestão e Políticas e Planejamento Universitário, num total, portanto, de 30 vagas. As inscrições estão abertas até o dia 31 de agosto. Podem inscrever-se diplomados e concluintes de qualquer curso de nível superior oficial ou reconhecido. O teste de seleção será realizado, simultaneamente, em 19 cidades brasileiras, no dia 10 de outubro, das 8:00 às 18:00 horas. Informações na Coordenação do Curso de Mestrado em Administração, no Centro Sócio Econômico - Campus Universitário da Trindade - CEP 88040-900 - Florianópolis-SC.

RETÍFICA MOTOCAR LTDA.

Motocar

Oficina Mecânica - Peças e Acessórios
Recondicionamento de Motores em Geral
Rua Major Vieira, 866 - Caixa Postal, 430
Fones: (0476) 22-0371 e 22-0377
89460-000- CANOINHAS - SANTA CATARINA

Hirt

COMERCIAL HIRT LTDA.

Móveis e eletrodomésticos

VOCÊ MERECE O MELHOR!

Rua Caetano Costa, 495
Fone: 22-2544

COOPERCANOINHAS

Cooperativa Agropecuária de Canoinhas Ltda.

COOPERCANOINHAS LUTANDO AO LADO DO PRODUTOR RURAL

Participe ativamente da Coopercanoinhas a casa do associado e de sua família.

Acervo: Biblioteca Pública SC - Hemeroteca Digital Catarinense

Correio do Norte

Canoinhas, 14 de agosto de 1993

Dois Minutos De Leitura

Antonio Pereira Coutinho

Poupança

Como abrir uma Poupança com amor?

É quando certos políticos, empresários, e os que se dizem poderosos, sentirem que, quando um homem bem alimentado, acredite que um outro está com fome.

É quando sentirem que a força do exemplo é a mais convincente e eficaz que existe no mundo. Que a justiça só floresce numa terra lavrada pela caridade.

Que o tempo presente é o único no qual podemos reparar o passado e construir o futuro.

Que a Glória dos bons está na própria consciência e não nos lábios dos homens.

Mas, se cada um de nós se esforçar por ser justo nas menores coisas que tiver que fazer, nos juízos que tiver que emitir, por certo, irá mudando esse mau conceito da justiça dos homens, e um dia, o mundo será melhor.

A esperança é tão necessária para a vida, como o sol para a sobrevivência das plantas.

Quando os homens tiverem consciência de tudo isso, é certeza que estará abrindo uma poupança no céu.

Sabemos que o Senhor nos amou a um alto preço, não podemos amá-lo a um preço baixo.

Não existe verdadeira inteligência sem bondade.

Atenção Fumantes

Refletindo sobre o contínuo aumento no preço dos cigarros.

Paga-se sempre mais caro para morrer mais cedo.

Aviso

A firma ESTEFANO WRUBLEVSKI IND. MAD. E MEC. LTDA, avisa o Sr. **SIDNEY LUIS SIMÕES DE LOURENA,** portador da Carteira de Trabalho Nº 50683, Série 0016-SC, a comparecer dentro do prazo de 03 (três) dias, na empresa, a fim de regularizar sua situação.

O não comparecimento implicará na rescisão conforme Art. 482 - letra "i" da CLT.

- PROJETO
- EXECUÇÃO
- COM. MADEIRAS - BENEFICIAMENTOS

Sandro Gomes do Vale
Engenheiro Civil

Rua São José, 273
Canoinhas - SC

(0476)
Res.: 22-0720
Com.: 22-2679

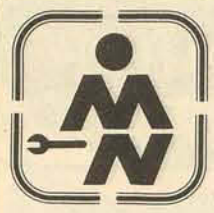

MECÂNICA NELSON

Peças e Acessórios para Veículos.

Oficina Mecânica em geral
Chapeação e Pintura

Rua Princesa Isabel, 496
Campo da D'Água Verde
☎ 22-0752
Canoinhas - SC

Venha testar o Santana e a sua sorte.

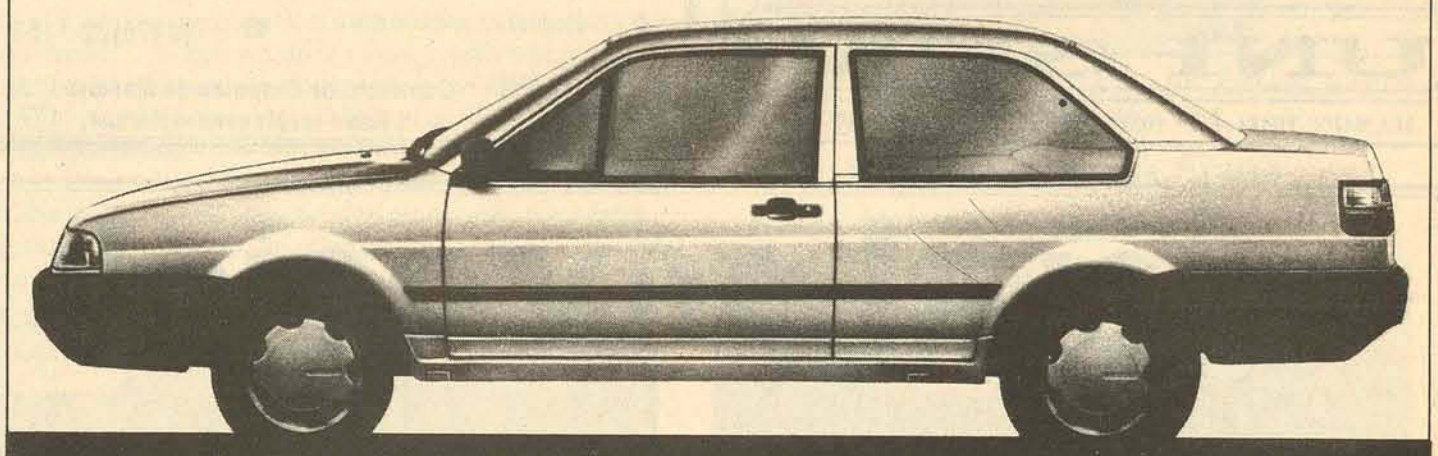

Faça um test-drive e concorra a um Santana 0 km.

Provavelmente você já deve ter feito muitos testes na vida. Mas como este, você já fez?

Santana TEST•DRIVE

Esta é a sua oportunidade de conhecer todas as qualidades do Santana, seu design arrojado, conforto, classe, prazer de dirigir e tudo o que a tecnologia Volkswagen oferece. E ainda concorrer a um Santana zerinho, só para você.

E, se você pensa que testar a sua sorte é complicado, não é. Basta ter um carro de qualquer marca, ir ao seu Concessionário com a sua Carteira Nacional de Habilitação, e pronto: você já pode fazer o test-drive com o Santana ou com a Quantum. Em seguida você recebe um cupom, responde à pergunta que consta no verso, preenche corretamente todos os dados e o deposita na urna. Automaticamente você estará concorrendo a um Santana 0 km.

Que tal? Vá testar o Santana ou a Quantum e a sua sorte nos Concessionários Volkswagen. Se você perder esta chance, não diga depois que não é uma pessoa de sorte.

Participe.

Rede Autorizada

Cert. M.E.F.P. nº 01/00/144/93 - Processo nº 14052.001738/93-57

Promoção válida até 31.8.93, nos Concessionários participantes

Classicarros
RODA VIVA

TOYOTA		91	AZUL
UNO 1.6-R	L	90	PRETO
GOL	SL	92	BRANCO
SANTANA	GLS	88	MARROM
FUSCA 1.300	L	81	CINZA
PASSAT VILLAGE		84	CINZA
MONZA	SLE-4	88	PRATA
D 20		90	AZUL

CONSÓRCIO KÖERICH
PLANO 50 MESES

GOL 1000
SAVEIRO CL Gasolina
GOL GL GASOLINA
KADETT SL 1.8 Gasolina
LOGUS CL 1.8 Álcool
PARATI GL Gasolina
LOGUS GL 1.8 GASOLINA

Veículos Usados, corrigidos pela IGPM - Plano 50 meses
Rua Caetano Costa, nº 315
Fones: (0476) 22-2780 e 22-2572 - FAX 22-0083

RIGESA Natureza Significa Vida

Respeite a nossa Natureza

EVITE INCÊNDIOS FLORESTAIS

Acervo: Biblioteca Pública SC - Hemeroteca Digital Catarinense

IMOBILIÁRIA CASTELO FORTE

Fones: (0476) 22-0952 e 22-0116 — CRECI: 1231 E 1054
Rua Vidal Ramos, 516 - Canoinhas - SC

CASAS

* Casa mista c/ 240m² com bom acabamento e estado de conservação; situada nas proximidades do Cemitério Municipal, na rua João Tomachitz, no bairro Alto das Palmeiras; está edificada sobre um terreno de 800m² e está incluído no negócio uma casa de madeira em bom estado de conservação com 90m² de área construída, aproximadamente.
* Casa de alvenaria c/ 404m² de área construída, contendo 01 suíte, 02 dormitórios, 03 banheiros, 02 salas, sala de refeição, dependência de empregada, área de serviço, garagem dupla, aquecimento solar, etc.
* Casa de alvenaria com 110m², situada no bairro Alto das Palmeiras, nas proximidades do Cemitério Municipal, terreno com 600m².
* Casa de alvenaria com 80m² aproximadamente e terreno de 700m², situada no bairro Alto das Palmeiras, próximo à Substação; casa nova em fase de acabamento.
* Casa de madeira com 130m² situada no centro da cidade na rua Major Vieira, terreno com 800m², ótimo para construção de sobrado ou prédio.
* Casa mista situada no bairro Campo d'Água Verde com 140m² de área construída, numa excelente zona dentro do bairro, na rua Bento de Lima; a casa está construída faltando somente os acabamentos internos, podendo ser a conclusão feita ao gosto do comprador. Ótimo negócio.
* Casa mista com 170m² de área construída, situada na rua Almeida Cardoso. Casa em ótimo estado de conservação e fino acabamento.

TERRENOS

* Lote com 320m², situado na rua Virgílio Trevisani, entre as ruas Rui Barbosa e Emilio Scholze, bem próximo ao Colégio Santa Cruz.
* Terreno com 5.000m², situado no bairro Alto das Palmeiras, com 57 metros de frente com a Rodovia SC 280, ótimo para atividade comercial.
* Terreno com 10.000m², situado na BR 280, no bairro Alto das Palmeiras, ótima localização para fins comerciais ou industriais.
* Lindos lotes situados na rua Duque de Caxias, com frente para o asfalto. Oportunidade única.
* Lotes no alto do Mussi no Loteamento Paula e Silva. Ótima localização, lotes com toda a infra-estrutura (luz e água).

COMERCIAL

* Terreno com 800m² situado na rua Vidal Ramos, bem no centro de Canoinhas; ótimo ponto comercial.
* Depósito de alvenaria em ótimo estado de conservação, situado na rua Duque de Caxias com 580m² de área construída e terreno de 1.200m².
* Construção de 900m² em 02 pavimentos, situado na rua Coronel Albuquerque, bem no centro da cidade; o prédio necessita efetuar acabamento, terreno de 800m².
* Padaria com ótimo movimento bem no centro, maiores informações, consulte-nos.
* Imóvel central situado na rua Paula Pereira, esquina com a rua Getúlio Vargas, sendo que na esquina está edificado um prédio comercial com 208m² e uma casa residencial com 130m² de área construída e o terreno mede 1.940m². Negócio de ocasião.
* Barracão situado no Bairro Água Verde nas proximidades do Trevo da Fiat com 340m² de área construída com uma casa residencial e o terreno mede 600m².

RURAL

* Fazenda com 60 alqueires, situada em São Mateus do Sul, ótima para lavoura de arroz, pecuária, com toda infra-estrutura para estas atividades.
* Linda área de 20 alqueires, situada a 8 km do centro da cidade, em rodovia asfaltada nas proximidades da estrada que dá acesso ao IBAMA, 8 alqueires aproximadamente destocados. Ótimo investimento.
* 15 alqueires na Campininha - 5 destocados. Preço de ocasião.
* 03 alqueires na Campininha. Ótimo para chácaras. Preços e condições consulte-nos.
* 02 alqueires em Avencal do Saltinho com benfeitoria, ótimo acesso.

UNI SOM

RUA MAJOR VIEIRA, 837 - FONE: (0476) 22-1088 - CANOINHAS - SC

SEX APPEAL A PROCURA DE CINDERELAS

A MARIO GALLOTTI, EVENTOS E PRODUÇÕES ARTÍSTICAS DE FLORIPA, terra de sol e mar, lança no Planalto Norte o 1º CONCURSO GAROTA SEX APPEAL, a procura de Garotas do Planalto Norte que poderão tornar-se modelos nacionais. **O calendário para a escolha das cinderelas será dia 03/09 - Canoinhas, Clube Laffaytt, 04/09 em Papanduva, 10/09 em Monte Castelo, 11/09 em Itaiópolis, 17/09 em Irineópolis, 18/09 em Porto União, 24/09 em Três Barras, 25/09 em São Bento do Sul e a final 01/10 em Canoinhas.**

Obs. Estas datas poderão sofrer mudanças, devido ao pouco tempo de trabalho em cima do concurso. Nas portas das academias, escolas, praças, ruas, barzinhos, os olheiros da equipe da Uni Som, começam a procurar quem leva jeito para ser a Cinderela que vai representar Canoinhas no 1º Concurso Sex Appeal do Planalto Norte.

Se você garota é daquelas que vive se admirando nas vitrines de Canoinhas, venha se alistar na Sex Appeal.

Informações : (0476) 22-1088.

CARPETE DE MADEIRA

- *Praticidade e Durabilidade*
- *Produto Anti-Alérgico*
- *Qualidade Ouro, Novo e Trevo Piso*
- *Solicite orçamento* ☎ (0476)22-1153

LAZULIS Comércio de Carpetes de Madeira Ltda.
Rua Frei Menandro Kamps, 1177

BUENO'S - Comércio e Incorporações de Imóveis Ltda.

CRECI - 5681
COMPRA - VENDE - ALUGA
R.Paula Pereira, 430 - 1º andar - Fone 22-2786
89460 Canoinhas - Santa Catarina

TERRENOS VENDE-SE:

* Terreno sito no Alto da Tijuca c/555 m².
* Terreno sito na Rua Vilibaldo Hoffman c/ 713,60 m²
* Terreno c/ 1.719 m² sito atrás da Churrascaria Pampas.
* Terreno Rua Bernardo Olsen, c/ 21.000 m² próximo ao CESC.
* Terreno rua João Tomachitz c/ 507,50 m²
* 02 Lotes na Rua Benjamin Constant, c/880,00 m² e outro c/ 640 m2 , atrás do Hospital
* Terreno p/ Chácara no alto do Mussi, asfalto, c/ 4,00 alqueires.
* Terreno c/ 450,00 m² no Balneário Rosa dos Ventos em Itapoá S/C.
* Terreno na BR 280 sentido Canoinhas à Mafra no Trevo de Três Barras lado esquerdo c/ 48.917 m².
* 1 chácara a 4,5 km do centro, medindo 1,8 ha. Aceita-se carro.
* Terreno á Rua Alfredo Bach c/603,00m² próximo á Cooper Canoinhas.
* Terreno á Rua Francisco de Paula e Silva c/420,00m².
* Terreno á Rua Basílio Humenhuk c/600,00m², no asfalto (aceita carro e telefone).
* Terreno Rural na Campininha destocado c/58,00 alqueires.
* Terreno esquina Rua Paulo Ritzmann c/ 12 de Setembro c/ 900,00m².
* Terreno na Av. Rubens Ribeiro da Silva, ponto comercial, c/ 596 m2.

CASAS - APARTAMENTOS

* Casa de alvenaria sito na rua Joaquim de Paula Vieira, esqu. c/ Major Vieira c/ 390,00 m² e terreno 1. 119,50 m²
* Aptº tipo sobrado, sito na rua João Thomachitz c/ 100m2 c/ 3 q., sala, cozinha, BWC e lavabo.
* Casa em Barra Velha em Alvenaria (Mobiliada) Rua do CISI.
* Casa sito na Rua Major Vieira, c/126.00² (madeira) c/ 800 m2 c/ 03 q., Sala, Coz., BWC, Garagem, Churrasq.
* Casa de alvenarira c/ 140m2 c/4q., 03 salas, coz., 02 BWC, lareira, churrasqueira, Garag., na Rua Alfredo Mayer .
* Casa mista c/ 70 m2 e outra de madeira c/ 30 m2 sito na rua Francisco de Paula e Silva.
* Apto. no Edifício Anne Marie, c. 160,83 m2, c/ 3 q., c/ 3 q., sendo 1 suíte, sala ,coz., banheiro, lavanderia, garagem. Aceita carro, caminhão, trator e telefone.
* 1 barracão em alvenaria c/ 152 m2, terreno c/ 400 m2, sito na rua Paulo Ritzmann, nº 532, próximo ao Supermercado Schelbauer.
* Casa na Rua Paula Pereira,, 1870 p/ frente do Alenir Pereira (ervateira)
* Casa na rua Willibaldo Hoffmann no Jardim.
* Instalações para loja de confecções.

ALUGA-SE

* Sala comercial na rua Bernardo Olsen, nº 165 p/ escritório ou loja
* Casa no Bairro Campo da Água Verde.
* 2 salas na rua Felipe Schmidt, próximo Hotel Planalto.
* 2 salas em cima do Pimpão.

miguel procopiak veículos

CHEVROLET
A SUA MELHOR MARCA

Consórcio SPONCHIADO

MIGUEL PROCOPIAK VEÍCULOS E CONSÓRCIO SPONCHIADO há décadas vendendo qualidade CHEVROLET, convidam a grande região de Canoinhas para participar de **GRUPO EXCLUSIVO** de **CHEVETTE L 1.6 "POPULAR"**, cuja 1ª Assembléia será realizada dia 16 de agosto, na sede da Procopiak. Ligue televendas, fones 22-0368 e 22-2799 e faça já sua cota.

CERTIFICADO DE AUTORIZAÇÃO BACEN 03/00/227/88 - Revalidado em 13/11/92

Acervo: Biblioteca Pública SC - Hemeroteca Digital Catarinense

Beba Kaiser
Sander Mix
PATENTEADO NO BRASIL E OUTROS PAÍSES DO MUNDO
Beba Coca-Cola Coke
Distribuidora de Bebidas Globo Ltda. - Rua Pastor Georg Weger, 120 - Fone: 22-0726

Num close chocrível para a "Alta Freqüência", mais uma modelo recém formada pela Agência Angel's de Manequins e Modelos. a Lindíssima Ilma Kitzberger, 17 anos - Canoinhas.

Audiência garantida!

Dois meses e meio, e continua sendo agitado o programa feito por "Mike", o Magic Love Night's, este programa é veiculado na rádio Musical FM da meia noite até as duas da manhã.

Este programa conta com o inédito tarô, Clube dos Solitários, namoro no rádio e ainda conta com uma porção de prêmios de bom valor diariamente.

E o Mike está para fazer uma super promoção em seu programa dirigido especialmente às noivas que estão para casar. Para as noivas participarem devem escrever cartas com uma declaração de amor ao seu amado, na qual a melhor declaração será escolhida pela equipe da rádio musical, os prêmios são: as alianças, um buquet de flores, maquiagem e penteado para a noiva, direito a uma suíte nupcial no Planalto Hotel, ainda a escolher um lindíssimo vestido de noiva e arranjos cedido pela Casa das Noivas, mais uma noite no Kemgo's com camarote exclusivo e bebidas da Schinkariol, além de vários outros presentes do programa. Contatos com a Mary na Rádio Musical FM ou escrever para Caixa Postal 543.

Os Skrotinhos in Alta Freqüência...

Pink House

No Pink House tem Banda Contato de Risco semana que vem, e aguardem, em breve a rapeize vai conferir este Point de novo visual, e com música ao vivo nos domingos.

The Look Of The Year

Neste domingo haverá concurso de beleza na Kengo's Night Club. Este concurso vai eleger a representante do Planalto Norte para a final estadual que acontecerá em Lages City, e a grande final acontecerá em Miami nos Estados Unidos.

Você Decide

A Kengo's apronta mais uma, no seu aniversário além da finalíssima da Garota Kengo's 93, toda a rapeize que agita seus finais de semana poderá escolher uma super banda para o aniversário: Capital Inicial, Ira, Rádio Taxi, Dr. Silvana & Cia., ou João Penca e seus Miquinhos Amestrados. Você poderá escolher entre estas bandas, escrevendo para Rádio Musical FM (Caixa Postal 543) ou ligando para Kengo's Night Club - 22-0172.

Clube Metzger

Sábado dia 14, discoteque a partir das 21:30 horas. Domingo início às 19:00 horas, Coringa em Marcílio Dias.

Laffaytt

Neste sábado no Clube Laffaytt tem super "Festão", isso mesmo a 2ª Festa Agostina a partir das 20:00 horas. Se você nunca viu festa Junina em agosto é bom você conferir esta de perto que vai ser demais!!! Vai ter pinhão, quentão, e mais uma porção de coisas, sem falar na participação de todos os colégios da cidade e mais super discoteque com a quadrilha da Uni Som, e a escolha da mais bela sinhasinha.

E no domingo tem domingão da Uni Som a partir das 21:00 horas. Vai ser uma festa chocrível pra ninguém botar defeito! E aguardem, em setembro tem aniversário de 17 anos da Uni Som vai ser uma festa pra ficar na história!!!

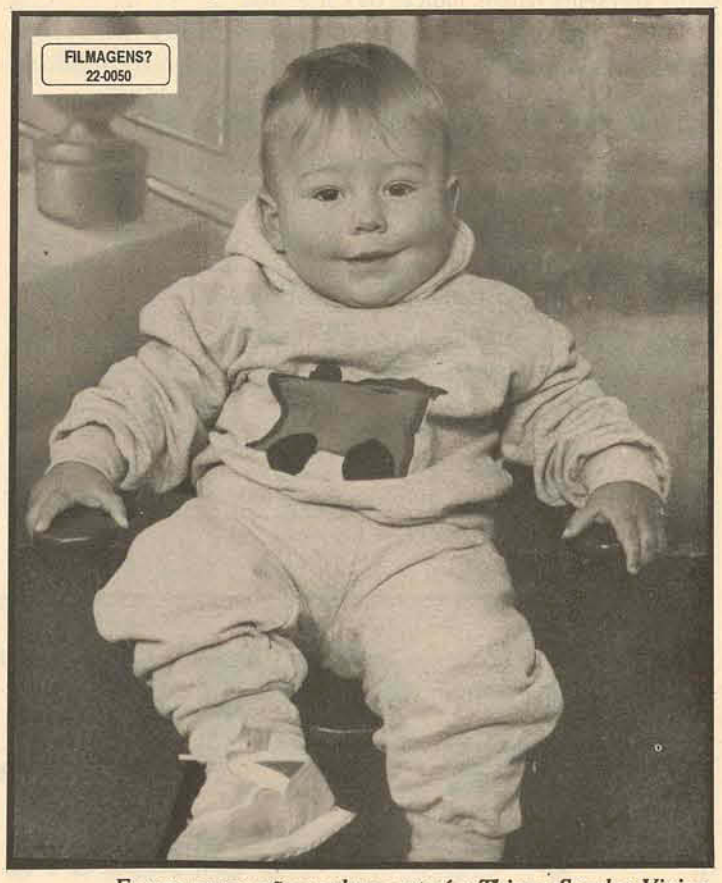

E para quem não conhece este é o Thiago Sandro Vieira, este ferinha completará o 1º aninho neste dia 15 de agosto. Seus pais Paulinho e Zélia Vieira, recepcionarão os convidados para o super agito mirim no Kengo's Night Club. Seus avós Alvaro e Zorandir Vieira, Adolfo e Serafina Krull estão super felizes com o primeiro aninho de seu netinho. Parabéns Thiago!!!

Foto: Fernando Tokarski

Ilma Kitzberger, fotografada por Fernado Tokarski, revela porque já foi rainha da Fesmate.

Claudia Adriana Siems Aniversaria dia 18.

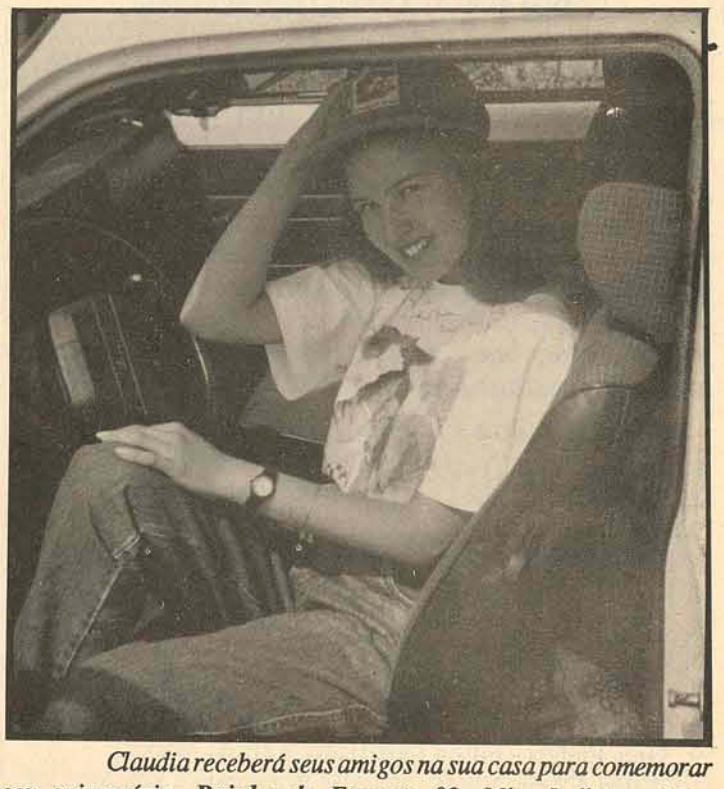

*Claudia receberá seus amigos na sua casa para comemorar seu aniversário. **Rainha da Fesmate 92, Miss Lojista e Miss Simpatia do Planalto Norte 93**, é uma das 12 candidatas canoinhenses do Concurso "The Look of the Year" que será realizado neste domingo no Kengo's Night Club.*

À Claudia Felicidades!!!

Clube Laffaytt mh

A melhor pista, o melhor som (Uni Som), o melhor ambiente todas as sextas, sábados e domingos.

Supermercado Haag Ltda.
O endereço de sua economia
Av. Expedicionários, 1457 - Fone: 22-1048
Bairro Campo da Água Verde

BATERIAS CANOINHAS
AUTO ELETRO CANOINHAS LTDA.
Rua Cel. Albuquerque, 1064
Fone: (0476) 22-1333 - Canoinhas - SC

Acervo: Biblioteca Pública SC - Hemeroteca Digital Catarinense

Coluna agrícola

As Novas Medidas a Serem Anunciadas para Safra Agrícola de Verão 93/94

Se aproximam as definições para a próxima safra agrícola, onde espera-se do ministro da agricultura Antônio Barros Munhoz, medidas compatíveis com a importância do setor para economia nacional.

Hoje, é do conhecimento da maioria, que o estímulo para agricultura é fundamental para que um país seja desenvolvido, principalmente, para o Brasil onde a natureza nos foi bondosa oferecendo extensas áreas agricultáveis, facilitando a implantação das mais diversas lavouras em nossas terras. Somadas a esta riqueza natural é importante que o governo ofereça crédito para custeio, juros compatíveis para o empresário e um seguro agrícola que cubra as reais perdas do produtor, para que este tenha maior rentabilidade e segurança nesta atividade tão imprevisível que é agricultura.

A palavra Mercosul está em evidência, e já em 1994 estaremos no livre comércio com nosso vizinhos, onde na área agrícola vemos algumas diferenças que nos colocam em desvantagens, quando comprovamos as maiores taxas de impostos que incide em nossos produtos agrícolas, comparado aos outros países.

Para exemplificar, hoje o total de tributos que incide na produção de maçã no Brasil é 35%, já na Argentina não ultrapassa 16%, na exportação da soja o nosso país cobra 12% a 17% em taxas, já na Argentina não se tem nenhum custo. No Uruguai um trator para orizicultura se compra em média por US$ 93,00 contra US$ 183,00 de um trator nacional. Estas diferenças vão encarecendo os custos de produção atrapalhando a competitividade da nossa agricultura.

Seria muito importante que o governo já nesta safra, procurasse diminuir a carga tributária na agricultura, podendo oferecer alimento mais barato na mesa do brasileiro e ao mesmo tempo incentivar a produção agrícola nacional de madeira competitiva. Entretanto para que isto se concretize é necessário com urgência a reforma do setor fiscal onde hoje temos o exagero de 59 impostos fiscalizados pela Receita Federal e devemos ter mais o polêmico IPMF que estará normalizado em agosto, aumentando nossas dificuldades.

Engº Agrº John Emerson Jazar
Departamento Agrícola Coopercanoinhas

Atuação do Comitê de Líderes da Coopercanoinhas e Credicanoinhas

No último dia 19 de julho, o Comitê de Líderes da Coopercanoinhas e Credicanonhas, estiveram reunidos, onde discutiram assuntos relacionados às duas entidades. A atuação dos líderes do interior está cada vez mais forte dentro do quadro social da área de ação da coopercanoinhas e credicanoinhas. O trabalho desenvolvido pelos líderes, tem fortalecido a condução dos trabalhos da cooperativa, através das informações e soluções trazidas e discutidas pelos líderes à administração das entidades.

Líderes das Comunidades:

1. Centro - Osmar Vogt e Nivaldo Damaso da Silveira.
2. Bela Vista do Toldo - Izaque Damaso da Silveira e Lindaura Schiessl.
3. Felipe Schmidt - Oscar Saul Crestani e Irineu Herbst.
4. Fartura - Leodonis Kohler e Urbano Olescowicz.
5. Lança - Roque Maurício Vier e Johannes Olbertz.
6. Parado - Adolar Noemberg e Wigando Voigt
7. Rio da Areia de Cima - Antonio Alberti e Jair Resende Sampaio.
8. Sereia - João Klahold e Hercílio Gudas.
9. Santa Emídia - Edson Luiz Haker e Simão Marko.
10. Saldo d'Água Verde - Boleslau Wardenski e Renato Prust.
11. Santa Cruz do Timbó - Cletinho Bianco e Francisco Twardoski.
12. Três Barras - Leônidas Bueno e Durival Meyer.

Virlei Ritzmann
Jornalista da Coopercanoinhas e Credcanoinhas

Borracharia e Recarga de Extintores — Avenida
SCHICOLSKI & CIA. LTDA. - M.E.
Filiado ao Inmetro e Corpo de Bombeiros
Avenida Rubens Ribeiro da Silva, 857 - Fone: 22-2432
89460-000 Canoinhas - SC

Carne de Porco é a Falsa Vilã do Colesterol

Estudo da UFSM derruba o mito de que os produtos suínos são os mais ricos em gordura. Perfil do consumo pode mudar

Laís Ibarra

Há um ano o Departamento de Tecnologia e Ciência dos Alimentos da Universidade Federal de Santa Maria iniciou um trabalho, inédito no Estado, de qualificação do colesterol em diferentes carnes, óleos e em matérias-primas utilizadas em produtos cárneos. Os dados obtidos até agora são surpreendentes, pois derrubam alguns mitos existentes em relação à carne suína e podem influenciar no consumo do produto.

"Procuramos fazer um inventário do que o brasileiro consome", resumiu o Chefe do Departamento, professor Nelcindo Nascimento Terra, ao explicar que atualmente há uma tendência mundial, em especial na Europa, pelos produtos light, que começou com os lácteos e se transferiu para os produtos cárneos.

Embora sem o resultado definitivo, que só sairá no final do ano, os técnicos da UFSM já obtiveram índices que podem ser considerados oficiais.

O estudo, levando em conta as carnes magras, demonstrou que uma coxa de frango contém, em média, maior teor de colesterol que a carne bovina. Esta, por sua vez, apresenta maior índice de colesterol que a carne suína. Na avaliação das carnes gordas, o sebo bovino foi o que apresentou teor mais elevado de colesterol, ficando o toucinho de porco em segundo lugar e por último a gordura de frango (ver tabela). No caso dos óleos, a análise revela que, com exceção do óleo de dendê, que contém de 3 a 4 miligramas de colesterol em cada 100 gramas, a maioria dos produtos não contém ou apresentam um mínimo de colesterol. Os óleos de soja, milho e arroz contém 1 mg/100 gramas, enquanto que os de girassol e de oliva apresentam índice zero. A banha de porco contém 49 a 117 mg/100 gramas e a manteiga, 181 a 279 mg/100 gramas.

Consumo de Suínos é Pequeno

O estudo elaborado pela UFSM poderá desmistificar preconceitos em relação à carne suína e acabar com um dos fatores de estrangulamento no consumo. Assim entende o presidente da Associação dos Criadores de Suínos do RS (Acsugs) José Adão Braun. O consumo de apenas 7,5 quilos per capita/ano é quase que exclusivamente de derivados de suínos.

Apesar de ainda não terem sido concluídos os resultados referentes aos derivados, Braun antecipa que está sendo planejada uma campanha institucional conjunta entre produtores e indústria, para divulgar os índices. Braun se baseia também na pesquisa da Faculdade de Engenharia de Alimentos da Universidade Estadual de Campinas (Unicamp) e recentemente divulga, em que a carne suína apresenta baixos índices de colesterol.

"Um consumo estabilizado elevaria em 30 a 40% o preço do produto, incentivando o suinocultor a desenvolver todo seu potencial. Além disso, reduziria a ociosidade da indústria, que no Rio Grande do Sul é de 40 a 50%". O Estado produz em torno de 170 mil toneladas de carne ao ano, das quais 80% são vendidas na forma de embutidos e somente 20% consumidas in natura, Grande parte é exportada para o Rio e São Paulo.

Teor de Colesterol
(miligramas / 100 gramas)

Carne Magra	Carne Gorda
Frango 90 (coxa)	63
Bovino 63	73 (sebo)
Suíno 56	68 (toucinho)

UNI SOM
RUA MAJOR VIEIRA, 837 - FONE: (0476) 22-1088 - CANOINHAS - SC

REFRIGERAÇÃO SERVIFRIO
Consertos de Geladeiras, Balcão, Bombas d'Água, Máquinas de Lavar Roupas e Máquinas de Cortar Grama, Enrolamento Motor e Eletrodomésticos.
Rua Otávio Tabalipa, 630
Campo da Água Verde
Canoinhas - Santa Catarina

SC COMÉRCIO
de produtos de limpeza Ltda.
Vendemos produtos a granel.
Rua Pastor Georg Weger, 746
Próximo ao Almirante Barroso

H. P. COMÉRCIO
Materiais: Informática, Escritório e Papelaria.
Embalagens: Plásticos e de papel.
Qualidade e melhor preço.
Rua Rolando Malucelli, 55 - Loja 2
Fone: 22-0805 - CANOINHAS -SC

ESTADO DE SANTA CATARINA
SECRETARIA DE SEGURANÇA PÚBLICA
POLÍCIA MILITAR
TERCEIRO BATALHÃO DE POLÍCIA MILITAR
BATALHÃO "JANUÁRIO CORTES"

RELAÇÃO DOS VEÍCULOS NOTIFICADOS PELO POLICIAMENTO OSTENSIVO DE TRÂNSITO DA SEGUNDA COMPANHIA DO TERCEIRO BATALHÃO DE POLÍCIA MILITAR, DURANTE O MÊS DE MAIO DE 1993

GRUPO I - CR$ 4.698,00
CA-026, DA-0086, CA-1360, DA-1254, IO-0081 (Irineópolis - SC), AAN-1871 (Curitiba-PR), CA-228;

GRUPO II - CR$ 3.131,00
HS-3222, HS-1777, HS-2810, CA-2230, MV-0332 (Major Vieira-SC);

GRUPO III - CR$ 2.352,00
CA-1360, CA-228, IO-0081 (Irineópolis-SC), AAN-1871 (Curitiba-PR):

GRUPO IV - CR$ 1.879,00
DA-0086, CA-1360, HS-0897, BJR-1637 (São Paulo-SP);

GRUPO V - CR$ 783,00
CA-026.

OBS.: Toda e qualquer reclamação com referência às notificações aplicadas pelo Policiamento Ostensivo de Trânsito poderá ser feita diretamente ao Comando do Terceiro Batalhão de Polícia Militar.

SUCHEK
Corretora de Seguros Ltda.
Administra seus Seguros pelas Maiores e Melhores Seguradoras do Mercado.
Com Qualidade e Simplicidade.
Rua Frei Menandro Kamps, 315 - 1º Andar - Fone: (0476) 22-2120 - FAX 22-2321
Canoinhas - Santa Catarina

COOPERCANOINHAS ALIMENTOS S/A
"QUALIDADE E SABOR"
Av. Sen. Ivo de Aquino, 1330 - Fone: (0476) 22-2866
Canoinhas - Santa Catarina

Acervo: Biblioteca Pública SC - Hemeroteca Digital Catarinense

CREDICANOINHAS

COOPERATIVA DE CRÉDITO RURAL DO VALE DO CANOINHAS LTDA.

DOCUMENTO Nº 2

BALANCETE PATRIMONIAL

EM 30.06.93

INSTITUIÇÃO: Cooperativa de Crédito Rural do Vale do Canoinhas Ltda
Carta Patente: 819 - C.G.C. 78.834.975/0001-02

	Em 30.06.93	Em 30.06.92
ATIVO		
CIRCULANTE E REALIZÁVEL A LONGO PRAZO	4.873.382.348	960.598.848
Disponibilidades	3.716.241.188	100.877.314
Aplicações depósito poupança	33.914.001	11.418.223
Letras do Banco Central	1.233.310.659	848.303.311
(-) Rendas a apropriar aplic. Compr.	(110.083.500)	-
TÍTULOS E VALORES MOBILIÁRIOS	200.000.000	190.623.035
Títulos e valores mobiliários	264.532.000	189.914.635
(-) Rendas a apropriar títulos livres	(64.532.000)	-
Outros	-	708.400
OPERAÇÕES DE CRÉDITO	32.518.670.416	1.563.532.526
Empréstimos títulos descontados	11.032.056.012	434.493.187
Financiamentos rurais e agroindustriais	22.335.609.217	1.155.462.239
Operação de crédito em liquidação	1.505.543.969	146.352.565
(-) Provisão p/ operações em CLD	(2.354.538.782)	(172.775.465)
OUTROS CRÉDITOS	4.051.231.579	87.575.962
Rendas a receber	3.911.300.351	27.717.975
Diversos	139.931.228	67.595.008
(-) Rendas a apropriar outras CL	-	(7.737.291)
OUTROS VALORES E BENS	87.126.163	129.010.742
Outros valores e bens	87.126.163	129.010.742
PERMANENTE	9.825.413.803	318.480.262
INVESTIMENTOS	2.313.142.434	99.439.919
Investimentos	2.313.142.434	99.439.919
IMOBILIZAÇÕES EM CURSO	7.504.156.981	218.153.945
Outras imobilizações em curso	8.635.960.611	265.996.672
(Depreciação acumulada)	(1.131.803.630)	(47.842.727)
DIFERIDO	8.114.388	886.398
Gastos organização e expansão	28.638.932	2.320.479
(Amortização acumulada)	(20.524.544)	(1.434.081)
TOTAL DO ATIVO	51.555.824.309	3.249.921.105
PASSIVO		
DEPÓSITOS	25.736.731.765	273.873.354
Depósito a vista	8.881.364.142	159.789.888
Depósito a prazo	19.253.559.995	114.083.466
(-) Desp. apropriar RDC	(2.398.192.372)	-
OBRIG. POR EMPRÉST. E REPASSE	1.651.768.582	754.094.021
Obrigações por empréstimos e repasse	1.651.768.582	754.094.021
OUTRAS OBRIGAÇÕES	2.751.516.286	971.915.076
Fiscais e previdenciárias	258.687.014	9.258.733
Diversos	2.216.374.289	947.611.733
Sociais e estatutárias	276.454.983	15.044.610
PATRIMÔNIO LÍQUIDO	21.415.807.676	1.249.938.654
Capital social	4.121.188.993	568.293.838
Correção monetária do capital	8.987.513.863	306.273.139
Reserva legal	4.350.923.167	98.708.278
Reserva p/ contingência	174.238.876	11.353.818
Sobras ou perdas 1º semestre	3.781.942.777	265.309.581
CONTAS DE RESULTADO	-	
Receitas operacionais	-	-
(despesas operacionais)	-	-
(resultado da correção monetária)	-	-
TOTAL DO PASSIVO	51.555.824.309	3.249.821.105

DOCUMENTO Nº 2

BALANCETE PATRIMONIAL

EM 30.06.93

INSTITUIÇÃO: Cooperativa de Crédito Rural do Vale do Canoinhas Ltda
Carta Patente: 819 - C.G.C. 78.834.975/0001-02

ATIVO	
CIRCULANTE E REALIZÁVEL A LONGO PRAZO	4.873.382.348
Disponibilidades	3.716.241.188
Aplicações depósito poupança	33.914.001
Letras do Banco Central	1.233.310.659
(-) Rendas a apropriar aplic. Compr.	(110.083.500)
TÍTULOS E VALORES MOBILIÁRIOS	200.000.000
Títulos e valores mobiliários	264.532.000
(-) Rendas a apropriar títulos livres	(64.532.000)
OPERAÇÕES DE CRÉDITO	32.518.670.416
Empréstimos títulos descontados	11.032.056.012
Financiamentos rurais e agroindustriais	22.335.609.217
Operação de crédito em liquidação	1.505.543.969
(-) Provisão p/ operações em CLD	(2.354.538.782)
OUTROS CRÉDITOS	4.051.231.579
Rendas a receber	3.911.300.351
Diversos	139.931.228
OUTROS VALORES E BENS	87.126.163
Outros valores e bens	87.126.163
PERMANENTE	9.825.413.803
INVESTIMENTOS	2.313.142.434
Investimentos	2.313.142.434
IMOBILIZAÇÕES EM CURSO	7.504.156.981
Outras imobilizações em curso	8.635.960.611
(Depreciação acumulada)	(1.131.803.630)
DIFERIDO	8.114.388
Gastos organização e expansão	28.638.932
(Amortização acumulada)	(20.524.544)
TOTAL DO ATIVO	51.555.824.309
PASSIVO	
DEPÓSITOS	25.736.731.765
Depósito a vista	8.881.364.142
Depósito a prazo	19.253.559.995
(-) Desp. apropriar RDC	(2.398.192.372)
OBRIGAÇÕES POR EMPRÉST. E REPASSE	1.651.768.582
Obrigações por empréstimos e repasse	1.651.768.582
OUTRAS OBRIGAÇÕES	2.499.386.767
Fiscais e previdenciárias	258.687.014
Diversos	2.216.374.289
Sociais e estatutárias	24.325.464
PATRIMÔNIO LÍQUIDO	21.667.937.195
Capital social	4.121.188.993
Correção monetária do capital	8.987.513.863
Reserva legal	3.342.405.094
Reserva p/ contingência	174.238.877
Sobras ou perdas 1º semestre	5.042.590.368
CONTAS DE RESULTADO	-
Receitas operacionais	43.389.234.844
(despesas operacionais)	(28.097.765.867)
(resultado da correção monetária)	(15.291.468.977)
TOTAL DO PASSIVO	51.555.824.309

Documento Nº 8

Demonstrativo Resultado do Semestre
Instituição: Cooperativa de Crédito Rural do Vale do Canoinhas Ltda
Carta Patente: 819 C.G.C. 78.834.975/0001-02

RECEITAS OPERACIONAIS	30.06.93	30.06.92
Receita de Operação de Crédito	29.194.593.873.07	2.567.737.742
Receita de transação c/ títulos e val. mobiliários/interf. liquidez	3.849.627.139.41	241.239.061
Rendas de prestação de serviço	246.101.612.26	39.588.588
Outras receitas operacionais	2.022.121.333.07	14.951.225
DESPESAS OPERACIONAIS		
Despesas de captação	(8.903.583.940.38)	(12.767.609)
Despesas de obrigações por emprest.	(4.082.831.042.03)	(2.118.993.302)
Despesas de honorários, pessoal, enc/soc.	(4.403.131.375.45)	(131.201.318)
Outras despesas administrativas	(731.243.741.73)	(186.692.195)
Aprovis. e ajustes patrimoniais	(1.737.882.481.86)	(5.942.341)
Outras despesas operacionais	(4.819.060.478.40)	(47.687.030)
RESULTADO OPERACIONAL	10.634.700.897.96	360.232.821
Receitas não operacionais	-	-
Despesas não operacionais	(16.090.611.65)	
Resultado não operacional	(16.090.611.65)	11.263.613
Resultado da Correção Monetária	(5.576.019.918.17)	(93.882.279)
SOBRAS ANTES DA DESTINAÇÃO	5.042.590.368.14	277.614.155
Fundo de Reserva Legal - 20%	1.008.518.073.63	55.522.831
Fundo de Assist. Técnica Social - 5%	252.129.518.41	13.880.707
SOBRAS À DISPOSIÇÃO DA A.G.O.	3.781.942.776.10	208.210.617

Alfredo Scultetus — Presidente
Lauro Silvio Martinhuk — Secretário

Saulo Jacob Patruni — Gerente
Márcia Maria Kohler Lima — Téc. Contábil

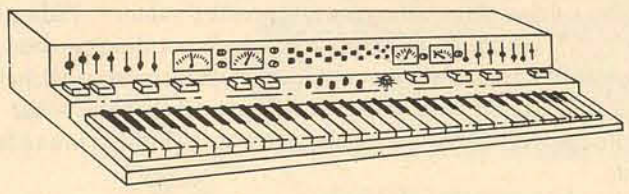

AULAS DE PIANO, ÓRGÃO ELETRÔNICO E TECLADO
Rua Barão do Rio Branco, 354
Maiores informações pelo telefone 22-0706, à noite, com a *Profª Carla S. Pereira*

Escritório Contábil
DUMKE S/C LTDA.
REGISTRO DE FIRMAS, CONTABILIDADE, CONTRATOS
REPRESENTANTE KG CONSÓRCIO
Rua Frei Menandro Kamps, 1048
Fone: 22-0483 - Canoinhas - SC

Todo dia é dia de Economia
Todo dia é dia de compra
No
SUPERMERCADO SUDOSKI

ESTE CAMPEONATO É MORTAL

A notícia mais importante de hoje em Canoinhas, não são os buracos das ruas e nem a mulher casada que foi pega com outro, mas sim o **1º CAMPEONATO DO MORTAL KOMBAT**, que acontece **hoje (sábado) às 15:00 horas na Uni Som Love Games**, fundos da Galeria Zaguini. MORTAL KOMBAT é o mais novo jogo para vídeo game que a Nintendo lançou para quem tinha enjoado do Street Fighter.

Maiores informações sobre este jogo, com o seu filho ou na Uni Som Love Games. Venha assistir de perto a esta grande aventura. A pesquisa comprova, depois das fitas da UNI SOM: *jogar Vídeo Game na Uni Som é a maior sensação.!*

JUÍZO DE DIREITO DA 2ª VARA DA COMARCA DE CANOINHAS-SC

Edital de Arrematação

O Doutor Luiz Henrique Martins Portelinha, Juiz de Direito da 2ª Vara da Comarca de Canoinhas-SC, na forma da lei, etc...

Faz saber, a todos quanto se interessarem, que no edifício do Fórum desta Comarca, situado na rua Vidal Ramos, 650 em Canoinhas-SC, será realizado no próximo dia 12 de Agosto de 1993, às 15:00 horas, o 1º leilão, do seguinte bem penhorado na Execução nº 163/92, em que o credor JOSÉ HACK DE SOUZA, move contra o devedor MADEIREIRA ÁGUA VERDE LTDA, nesta Vara:

- Um terreno Rural, com área de 145.000,00m² (cento e quarenta e cinco mil metros quadrados), situado no lugar denominado Colônia Ouro Verde, neste município e Comarca, avaliado em CR$ 89.876.000,00 (oitenta e nove milhões e oitocentos e setenta e seis mil cruzeiros).

Não havendo licitante para tal leilão, fica desde já designado o dia 24 de agosto de 1993, às 15:00 horas, para realização do 2º Leilão do mesmo bem penhorado.

Caso o devedor não seja encontrado pelo Oficial de Justiça, fica por este edital intimado para os citados Leilões.

Canoinhas-SC 22 de junho de 1993. Eu, Escrivão Judicial, o subscrevo.

Luiz Henrique Martins Portelinha
Juiz de Direito

VALMET
Pedrassani
Concessionário dos TRATORES VALMET, Colheitadeiras e Plantadeiras SLC, Microtratores YANMAR, Moto-serras e Roçadeiras HUSQVARNA.

MATRIZ: CANOINHAS - SC
Rua Vidal Ramos, 1206
Fone: 22-1255 - FAX: 22-1240

FILIAL I
CURITIBANOS - SC
Fone: (0492)45-1233

FILIAL II
LAGES - SC
Fone: (0492)22-3071

FILIAL III
URUBICI - SC
Fone: (0492)78-4203

Acervo: Biblioteca Pública SC - Hemeroteca Digital Catarinense

Correio do Norte

Canoinhas, 14 de agosto de 1993

The Day After

Cláudia Müller
Grazziela Penteado

Aplausos

- Para o médico legista, Dr. Cláudio Werka, pelo eficiente profissionalismo e atenção com que exerce a medicina. Reconhecemos o seu valor, doutor.

- A querida professora Renate Riede, pela sua vida profissional, dedicada ao Magistério Estadual. Canoinhas agradece.

- Para a administração e quadro de funcionários do Supermercado Novo Mundo, pelo excelente atendimento a seus clientes. Nota 10.

- Ao casal Egon Thiem e Romi, pela alegria e juventude que transmitem às pessoas que tem o privilégio de tê-los como amigos... Legal demais!

- Para a Dra. Janete Isabel Woitexen, pela elegância e cultura que lhe é peculiar, destacando-a como "Retrato de Mulher"... Vitoriosa!

Happy Birthday Dady's

Homenagem pro paizão não é tão fácil de se montar, pois o sentimento que nos envolve é tão grande e tão bonito que talvez a força da expressão vem pelo entusiasmo das palavras que aparecem de repente e deixam o texto fabricado pelo coração, refletir numa caneta e numa folha de papel, fazendo o resultado brilhar, brilhar e enriquecer o ego dele. Ficando mais ou menos assim... "Pai, a psicologia não explica, nem mesmo a teologia que abrange Deus e a filosofia mundial, a razão da imensa felicidade que você representa para mim em ser o meu Pai. Para mim um poliglota só fala bobagens quando a vez é sua de expôr sua gramática... Sendo demagogo da família, as vezes reino e faço birra, quando você me chama a atenção, mas como tudo com você passa a ser efêmero eu não resisto e corro te abraçar e confessar que você continua à ser meu ídolo. Eu te amo Pai!

Ass: Todos os flhos que de vez em quando batem o pé e fazem cara feia, quando você paizão chama a atenção. Nossas desculpinhas.

Especialmente para você...

É especialmente para você Rodriguinho (Folha Seca) que dedicamos (por todo carinho que você passou pra gente) esse espacinho no papel para transmitir a você amigo; o quanto tua pessoa nos vai deixar saudades. Você mal acabou de fazer as malas e chegar (com certeza) de pé direito aí em Joinvlle e as amizades que você conquistou aqui, já chamam por você. Só queremos é você de novo aqui com a gente. Sabemos também que na vida só vence quem tenta e tem a capacidade de lutar e você amigão, já está com o "troféu de primeirão" garantido e é por isso que lá do fundão desejamos as melhores conquistas e os melhores sucessos. Rodriguinho, se de repente você se deparar com um obstáculo e ter que começar uma batalha não esqueça que aqui o pessoal continua sentado na arquibancada, comendo pipoca, tomando suco... e torcendo por você! Boa sorte amigaço!

Todos os teus amigos.

"Existem pessoas que convivem anos conosco e pouco representam. Outras ao contrário, surgem em nossos caminhos e sem que se espere gravam o nome em nossa existência. Você é esta pessoa. Mesmo estando longe, você continua bem perto de mim, dentro do meu coração".

Juliana Medeiros

Pensar é causar

"Mas que tens? Não me conheces? Pois tanto pode o desgosto transformar o rosto meu? Sei a aflição quanto pode, sei quanto ela desfigura, e eu não vivi aventura... Olha-me bem, que sou eu! (Antônio Gonçalves Dias)

Comentando o Avesso III

Foi no dia 30 que ocorreu o "festival" de gente louca e "de cabeça prá baixo", porque quem pintou por lá só podia ser se não totalmente, pelo menos um pouco "avesso" de idéias...

* Tava frio mas a vontade de brincar e festejar era tanta que o frio passou a ser psicológico, pois com uma fogueira, uma roda em volta do fogo, um violão e muita música, o clima deu uma virada de 360° e pra melhor é claro!

* O Casco caprichou em tudo. Sem contar o churrasquinho expert pra completar.

* A filmadora foi indispensável no grande evento. Sem dúvida a gente bonita que compareceu fez bonito na gravação.

* Tinha muitos "avessos e avessas", mas foram escolhidos os The Bests: Jean Seleme deu um show e caprichou no visual, só tinha que ter papado o título. A My detonou geral virando calça, brinco, tênis, meia, jaqueta, etc... Não deu outra! Esses foram os campeões da festa.

* Só que como ninguém é de ferro e junto da noite vem o sereno, o jeito foi arrumar tudo, descansar e como sábado é sábado...

* Brilhantíssima festa, organização 10, ótima turma. Agora é esperar a IV Festa do Avesso! Iupiiii!!!

Tudo que rolou por aí...

* Filhinhos de todo mundo, uni-vos e festejarás o Dia do Papai no Kengo's!!! E explodiu! Veio tanta gente que só não entrou quem sofria de claustrofobia...

* Os presentes pros paizinhos foram originais e do coração! Teve pai que no domingo ganhou nora, genro, serenata, os amigos dos filhos para almoçar junto. Afinal não é só no coração de mãe que tem lugar!

* Valeu de tudo, até esperar o abraço do filho que acordou às 4:00 horas da tarde, só não perguntem por quê.

* Falam que quando duas pessoas se apaixonam se transformam em uma só, por isso esse quarteto está sendo um belo exemplo de quem tem muito amor prá dar e para a pessoa certa: Ricardo e Carolina, Marcelo e Lilian, Rafael e Karina, Jesuíno e Alessandra.

* Do lado do coração o paizão dá uma pontinha do peito do filho e deixa ele se entregar as surpresas do amor... Pêde e Pri.

* Teve filho que mesmo passando por desdita, consegui chegar até aqui para ver o papi... O que foi que aconteceu Michel???

* Agora o pessoal vai dizendo tchau para voltar aos estudos, porém já está confirmado: no debut todos vem pra cá fazer bonito.

* Como não noticiar no jornal uma grandiosa conquista dessas. Alessandro Babireski conseguiu mais que merecidamente a "passagem" para a Faculdade de Engenharia Química (FURB - Blumenau). É isso aí garoto. Parabéns.

* Lá foi o Nagi de mala e cuia prás bandas de Camboriú! Será que vamos precisar te dizer que se você não voltar logo, nós te matamos?

* Fabiano Erzinger convocou um mini exército de amigos e trouxe-os para conhecer nossa Canoinhas, sem contar no delírio das gatinhas. Tá certo!!!

Você Escolhe

Prá que melhor do que você escolher em uma festa a sua programação?

O Kengo's faz e acontece!!!

Outubro não vai dar para passar em branco. Será o aniversário da casa mais badalada da região. E nesse você participa do começo ao fim.

Como? Que tal escolher a banda de sua preferência?

Eu adoraria Capital Inicial, você João Penca e seus Miquinhos Amestrados, ou quem sabe Dr. Silvana e Cia., ou ainda Rádio Táxi. Agora você escolhe a sua preferida, liga ou escreve para a FM 105. Fones 22-2271 e 22-2555 - Caixa Postal 543, escolhe sua preferida e diz... Eu quero.

Afinal você não vai querer ficar só no parabéns????

E tem mais. Serão sorteadas 50 cartas entre elas 3 (três) ganharão os ingressos para o show. Participe até o dia 10 de setembro.

Aconteceu com você...

Deu a louca no gênio da lâmpada e ele veio cair justo em Canoinhas!

E como se não bastasse, ele apareceu prá você lhe oferecendo um único desejo realizado no mesmo instante. Qual seria o seu pedido???

* Ter mais três desejos... (Charles Fernandes, estudante)
* Seria ver este país com justiça. (Elton Seleme, professor da UnC)
* Paz de espírito. (Dr. João Hissa, Médico oculista)
* Ver o prato cheio na mesa do barriga-vazia. (Irineu Tokarski, professor)
* Dar a volta ao mundo. (Simone Pereira, Habitat)
* Vou ficar devendo essa... (Jussara Machado)
* Eu gostaria de ver nos olhos das pessoas mais alegria, resultante de uma situação melhor no país. (Maria Inês Rocha Seleme, Livraria Zaguine)
* Hi! Eu tenho tantos desejos... (Nair, Allage Modas)
* Felicidade para mim e todos meus entes queridos. (Iara Selbmann, O Boticário)
* Gostaria de achar uma pessoa legal para compartilhar comigo todas as minhas alegrias. (Marlene Soares, Livrara Zaguine)
* Xi... sacanagem ele só conceder um pedido. (Dino, Guess)
* Eu queria uma casa maravilhosa toda de vidro frente ao mar e uma conta bancária mais gorda do que a do PC. (Soraia Trevisani Fuck)
* Eu queria uma mansão com um porche na garagem. (Diana Trevisani)

Felícitas vence o 1° festival de danças

Realizado no dia 06/08, no Ginásio de Esportes Santa Cruz, o 1° Festival de Danças de Canoinhas foi um evento cultural, que trouxe até nós, verdadeiros shows artísticos, como foi a espetacular apresentação do C.E. Irmã Maria Felícitas, que com a dança do Tango Argentino, deslumbrou a platéia, quando seus componentes maravilhosos deslizaram na quadra, num ritmo perfeito entre alegria, coreografia e encanto... Parabéns a todas as escolas, atrés de Direção, Funcionários, Alunos e Pais, para que o sucesso fosse realidade.

Torcemos agora, para a apresentação no Festival de Dança Micro-Regional, onde o "Felícitas", representará Canoinhas, no dia 04/09. Valeu rapaziada! Inesquecível...

The look of the years

Amanhã no domingão terá de tudo... Acima de qualquer coisa um espetáculo de mulheres bonitas... O Kengo's promove o concurso The Look Of The Years com as seguintes candidatas...

Cátia Regina Brito, Roseli Furtado, Thaís Krambeck, Claudia Sims, Ilma Kitznerger, Dilva, Cleci, Luciane, Andréia, Simone Yurquiv e Valquíria Brum. A finalíssima catarinense foi transferida para a capital Florianópolis onde uma representante nossa seguirá. Ellus é a griff patrocinadora desse evento que tem sua sede em Nova Iorque.

A final desse ano será na metrópole de Miami, sendo considerado o maior evento de beleza internacional.

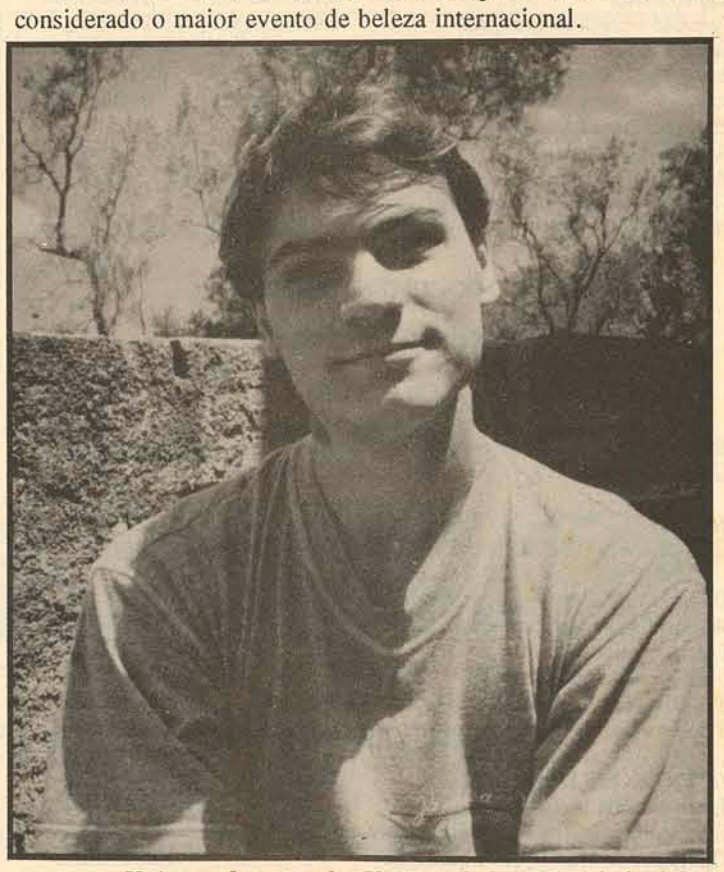

Hoje se forma pela Universidade Federal de SC em Ciências do Computador Rodrigo Kreis na cidade de Florianópolis. Filho de Marcílio e Solange Peixer Kreis.

Sucesso, muito sucesso!!!

BRASIL RURAL
De 2ª a 6ª feira pela Musical 105 com
MIGUEL LUCIANO DE ANDRADE.
o melhor Som Sertanejo das 18:00 às 19 horas.

SUPERMERCADO STEIDEL

Os melhores produtos pelos menores preços!

VENHA CONFERIR!

Estrada Dona Francisca, 585 - Alto das palmeiras
Fone: 22-0095

Acervo: Biblioteca Pública SC - Hemeroteca Digital Catarinense