

FUTEBOL

Tudo que se sabe a respeito do Campeonato Nacional, vo cê encontrará na página 11ª de nossa edição de hoje. Em perfeita sintonia com a Alvorada-A Rádio mais carinhosa-os resultados dos jogos disputados.

A CIDADE

ANO-49-BLUMENAU, 23/11/72-Nº 13.262

TEMPO

Tempo bom. Instabilidades passageiras no decorrer do período. Temperatura instavel. Mar de pequenas vagas.

ALMIRANTE EM NOSSA CIDADE

Sua Excelência o Almirante Augusto Rademaker, Vice-Presidente da República, esteve em brilhante visita a nossa cidade. Na 12ª página, o leitor poderá se informar do roteiro que o Almirante descreveu em nossa Blumenau.



CAMPEÕES SE DESPEDEM



MANDARINO

O

MELHOR



Ao vencer Thomas Koch, por 2 sets a zero, com parciais de 6 x 4 e 7 x 3 Edson Mandarino sagrou-se campeão do circuito internacional de Tênis, realizado dias 21 e 22 nas quadras do Tabajara Tênis Clube.

Nas semi-finais, Thomas Koch, venceu a Carlos Kirmayr, por 7 x 5, enquanto que no segundo jogo, Edson Mandarino venceu por 7 x 5 ao canadense Mike Belkin. Com estas vitórias, os dois melhores tenistas brasileiros, participantes da Taça Davis, disputaram a partida final, em três sets.

Antes da partida final, foi realizado, apenas como demonstração um torneio de duplas entre os desclassificados da final deste circuito, e os resultados foram os seguintes: 1º jogo - Vasques/Cornejo venceram a Kirmayr/Belkin; no 2º jogo, a dupla Kirmayr/Belkin venceu por 7 x 5 a Vasques/Cornejo.

Os oito tenistas que participaram do circuito internacional de Tênis, deixaram a cidade hoje pela manhã, com destino a Porto Alegre, onde hoje mesmo será iniciado um Campeonato de Tênis, reunindo os melhores tenistas brasileiros e gauchos.

Após o encerramento do circuito foi efetuada a entrega de trofeus e prêmios aos primeiros colocados, além dos brindes e presentes aos demais participantes, oferecidos por indústrias locais.

Por outro lado, na cidade de Ribeirão Preto, Estado de São Paulo, Armandino Caparelli, sagrou-se campeão brasileiro da classe Veteranos no Campeonato Brasileiro de Veteranos, realizado naquela cidade.

Na categoria de duplas, os catarinenses Mário Cornejo e Armandino Caparelli, sagraram-se campeões brasileiros de Tênis, também na classe de veteranos.

VILA NOVA ABANDONADA



Gente da Vila Nova, não mora lá, se esconde. Pelo menos é a impressão que se tem, pelo aspecto de abandono que tomou conta do bairro. É realmente, sem exagero, um fim do mundo. É o bairro mais desprezado da cidade, sem sombras de dúvidas. Pra começar, calçamento nas ruas não existe, enquanto que ruelas sem a mínima importância de outros bairros, estão sendo pavimentadas diariamente. Por que isso? E tem mais. Fazemos a experiência. A rua Estanislau Schette esta lá pra quem quiser ver. Os esgotos correm livremente pela margem daquela via pública. Quer dizer: não dá. Em nenhum outro bairro isto acontece. E se existem casos assim, são raríssimos e em zonas muito, mas muito distante do centro da cidade. Definitivamente, a situação não é nada boa.

Rodovias sem Asfalto

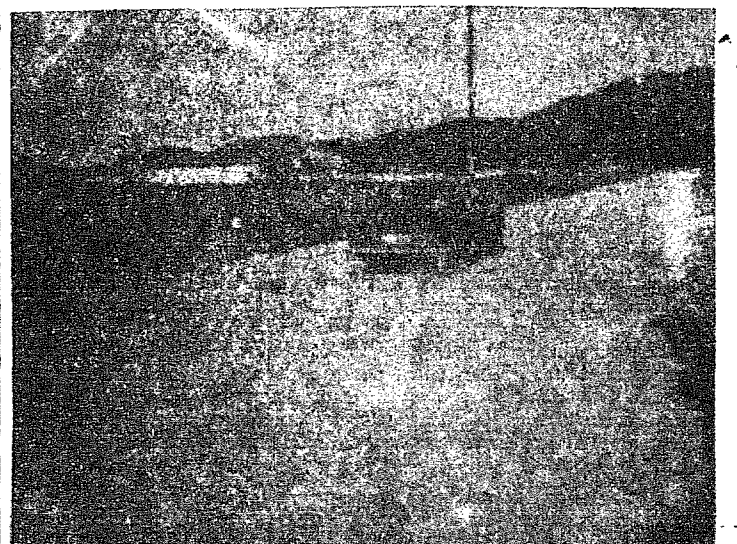

As rodovias de Santa Catarina, de ha muito se caracterizam como um dos maiores problemas do Estado. As várias ligações que existem em nossa terra são desenvolvidas sem o devido cuidado que mereceriam de fato. Na página 12, o leitor poderá tomar conhecimento de um dentre os muitos senões que envolvem o tráfego rodoviário em Santa Catarina.

BEM VINDO AO TRABALHO



2as. e 6as. FEIRAS
20 HORAS.
RUA ALVIN SCHRADER,
100
2o. ANDAR.

GARANTIA DE MANUTENÇÃO

CASA ROYAL S/A

CREDIAGA



OPTICA
CINEFOTO
SOM
A
LOOONGO
PRAZO
OPTICA
HEUSI

A CIDADE

Propriedade da EMCOMUN
Empresa de Comunicações Ltda.
Direção, Redação e Escritório:
Rua Namy Decke 62
Fones 22.19.52 e 22.03.72
Caixa Postal 503-Blumenau SC
Diretor Responsável - Nagel
Milton de Mello
Diretor de Redação - Horacio
A. Braun.

PECAS, ACESSÓRIOS E
ENFITES PARA CARROS NACIONAIS

G. Gomes Ltda.

MATRIZ: Rua Floriano Peixoto, 14 - Fone 22-9039 - Cx. Postal 559 - BLUMENAU - S.C.
FILIAL: Auto Vidros e Borrachas - Rua 7 de Setembro, 1287

serviço de guincho

Durante o dia - Fone 22-0250
Durante a noite - Fone 22-1454
PLANTÃO PERMANENTE

**TÉRRENOS
CASAS
APARTAMENTOS**

IMOBILIÁRIA DL LTDA.
Rua 15 de Novembro, 415 - Sala 3.

OPALA 70, VENDENDO OU TROCO

por carro de menor valor, tratar com
Ingomar Spiess, à rua Alfredo
Kaestner, 217 fica na altura do
nº 3.129 da Rua Itajar.

Vende-se uma ótima casa de
madeira, com instalação de luz e
água.
Tratar na Rua Ipiranga nº 465-
Barro Garcia ou com Evaldo
Vieira neste jornal.

MERCADO DE

AUTOMÓVEIS



ALFA-ROMEO

OPALA

GALAXIE

OPEL



ESTÁ AQUI A SUA GRANDE
OPORTUNIDADE

AUTO VALE LTDA.

Rua 15 de Novembro 895- Tel. 22.10.59

CARROS

1 Galaxie 500 BR. Te o Verm.	69
1 " " Vermelho	68
1 Dauphine Azul	60
1 Simca Tufão Branco	65
1 Corcel 4 portas Vermelho	69
1 Fuscao Vermelho OK	72
1 Volkswagen Verde-Karibe	68
1 " Perola	67
1 " Cinza	64
1 " Azul Escuro	63
1 " Azul Claro	63
1 " Azul Escuro	62
1 " Azul Turquesa	62
1 " Cerâmica ultima serie	61
1 " Verde Escuro	61

CONOSCO A MARCA E A COR DO CARRO
ZERO QUILOMETRO, E COMO VOCÊ
ESCOLHER. FINANCIAMENTO ATÉ
36 MESES.
AUTO VALE TEM O QUE LHE CONVÉM

VAVA AUTOMÓVEIS



Rua Presidente John Kennedy 213
Esquina 7 de Setembro 1294
Fone: 22.02.16
BLUMENAU - SC

CARROS:

1 GALAXIE	70
1 GALAXIE	69
1 GALAXIE	69
1 GALAXIE	68
1 GALAXIE	67
1 OPALA LUXO	70
1 OPALA LUXO	70
1 AERO WILLYS	67
1 GORDINI	65
1 GORDINI	64
1 GORDINI	63
1 D. K. W.	65
1 AERO WILLYS	62

**PRESIDENTE
VEICULOS LTDA.**

Rua 7 de Setembro 525-Blumenau -SC

**NÃO TEM CARRO
QUEM NÃO QUER**

COMPRA-VENDA-TROCA E CONSIGNAÇÃO

Galaxie LTD- Vermelho-15.000Km	69
Galaxie LTD- Amarelo	69
Galaxie	68
Aero Willys- azul	67
Camioneta Chevrolet C-14	69
Volks verde	65
Volks	62
Opala Coupê	72
Aero Willys	68
Corcel Coupê	72
Corcel Coupê	71
Volkswagen	70
Volkswagen	68
Volkswagen	71
Volkswagen	71

GALERIA AUTOMÓVEIS

Rua 7 de Setembro, s/n. Caixa Postal,
1173. BLUMENAU S.C.



DKW	64
VERMAGUET	68
VERMAGUET	67
DODGE DART 4 PORTAS	70
BELINA	72
RURAL 4x4	63
JEEP 4 PORTAS	62
PICK UP WILLYS 4x4	63
JEEP WILLYS	50
GORDINI	64
DAUPHINE	62
FORD TAUNNUS	54
SIMCA	59
REGENTE 68	68
JK	68
VRILANT 4 FARÓIS	70
KOMBI	69
KOMBI PICK-UP	68
KOMBI	65
KOMBI	62
VOLKS	65
VOLKS	62
VOLKS	62
VOLKS	62
VOLKS	61

GALERIA AUTOMÓVEIS DE ADÃO ZALASIK

Ford Willys

CORCEL **AERO-WILLYS**

AUTO COPA 70

OFERTAS DE HOJE

Galaxie LTD	69
Dodge Dart KUPÊ	71
Corcel	71
Corcel	70
Corcel	70
Fuscao	71
Volkswagen	71
Volkswagen	70
Esplanada 4 marchas	69
Vemaguet	62

Garagem de Estacionamento-
Compra e Venda de Carros
Novos e usados, Financiados
de 6 a 36 meses.
Rua XV de Novembro 1439
Fone: 22-0574 -BLUMENAU.

LEIA COM ATENÇÃO

compra - venda - troca
e consignação

CARROS INTEIRAMENTE REVISADOS
FINANCIADOS ATÉ 30 MESES.

CARRO

1 Aero Willys	68
1 Aero Willys	66
1 Kombi	64
1 Kombi	61
1 Karman-Ghia	67
1 Esplanada	68
1 D. K. W.	58
1 F.100 - FORD	61
1 Volkswagen Sedan	64
1 Volkswagen Sedan	61
1 Volkswagen Sedan	62

Veículos Quatro Rodas Ltda.

Agora anexo a Metropolitana de despachos
Rua 7 de Setembro 499- C. P. 545
Fone:22-0295 - Blumenau - SC.

BLUMENÁLIA

FALANDO EM PLÁ

Todo mundo conhece a história do senhor idoso, o filho e o burrico que em épocas imprecisas, mas distantes, resolveram a bem de encontrar a verdade absoluta da opinião publica attingir ao verdadeiro valor para o qual a mesma se dirigia ou pelo qual a mesma se orientava. O resultado foi sempre 25% pró e 75% contra. Como se vê, amargo resultado. E fruto de amargas consultas. Mas a verdade aí está. Despida de qualquer veu. Sem qualquer dos eufemismos que a distorcem, ou adoçariam-na. A verdade sempre é absoluta. Não admite meios termos ou contradições. Se

Sim, é novo membro na equipe.

trata do pla definitivo. E o resto... bem, o resto é silêncio. (RAFFLES, o ladrão da notícia.)

SÓCIOS DO BVCC ATENÇÃO!

Quando for exatamente 8 horas de domingo, você tranquilamente, com panca de grande campeão, pode jogar o anzol n'agua e começar a pesca a tilapia. Durante todo o dia, você poderá tentar pegar o maior, para depois, orgulhoso, contar aos amigos. Ah, sim no sábado a tarde também no Bela Vista, acontecerá o campeonato de Boccia individual. Quer dizer: o programa do BVCC para o final de semana, vai ser bom. (AGENOR DOS SANTOS.)

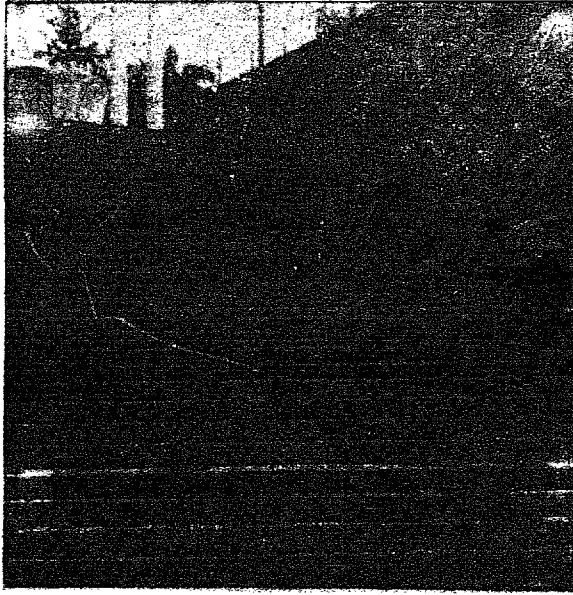

A RESSACA MATERIAL

Manhã de segunda e fogo. Os caras na vespera não concedem o desconto que seria devido, nem pra escadaria da Matriz. O negocio e da uma de lavar a citada mesmo. E, de quando em vez, anda se tem espectador. E que documenta o fato. (A.C. HEREDIA)



Você, leitor de Blumenália, julga-se um cara inteligente? Bem, inteligente você é, pois do contrario não leria esta coluna. Bem, mas o caso de inteligência que eu me refiro é o seguinte: serao vocês, capazes de adivinhar o significado da figura que reproduzimos acima? Daqui ha quatro dias, darei a resposta. Por enquanto, vocês vão quebrando a cuca pra descobrir, ta? Um cacho de bananas maduras pra quem acertar. (C. Machado).

(PARECE O JIMINÃO! RA, RA, RA!)

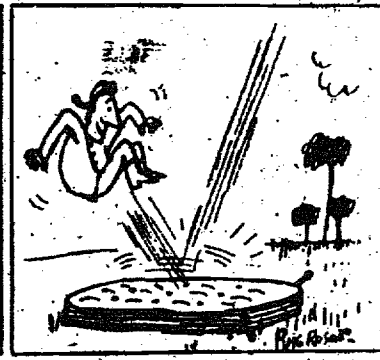
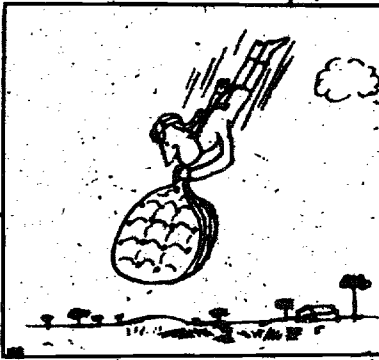
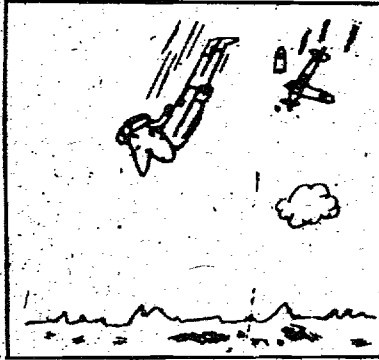

UM ABRACO PRA'S MENINAS DE BLUMENAU (Tom Pocker)

O TÊNIS MAIOR AQUI -

O público de Blumenau, disse sim mais uma vez, a uma grande promoção. Ou seja, a vinda a nossa cidade, dos tenistas de renome internacional (brasileiros) Tomas Koch e Edson Mandarino, além de outros mais (estrangeiros). A presença de pessoas durante os dois espetáculos foi bastante grande. Julga-se desta maneira, que o tênis esteja muito mais credenciado em Blumenau do que se julgava. Vale dizer que, a promoção para a vinda destes tenistas a Blumenau, foi da EMCOMUN - Empresa de Comunicações Ltda. Jornal a Cidade e Rádio Alvorada. Portanto... (Celso Machado)

É NÓS TEMOS RAZÃO

É isso daí e mais nada; Galeria Açú-Açú é expoente máximo da arte de nosso Estado, Prova disso é a visita que ocorreu ontem. Importante, é bom dizer. Importante demais. Nada mais nada menos do que o Vice-Presidente da República, acompanhado da esposa e comitiva. Como razão para nós, e evidencia daquilo que disseram ("a arte catarinense é uma realidade evidente, clara, limpa no contexto nacional") - palavras do Vice-Presidente), levaram cerâmica, que é nossa. Do Vale. Do Estado. (Horácio A. Braun)



AS MAIS BELAS MUSICAS DE AMOR

RÁDIO ALVORADA
FREQUÊNCIA BADALADA

CINE-SUGESTÕES

CINE BLUMENAU II

HOJE DIA 23 - QUINTA FEIRA às 20 horas
UMA HISTÓRIA DE AMOR - LOVE STORY
Technicolor - 14 anos
com ALI McGRAN, RYAN O'NEAL E RAY MILLAND
Indiscutivelmente este é o filme que você não pode deixar de ver!
O desafio romântico deste filme vai fazer você chorar, como fez chorar o mundo inteiro.
LOVE STORY é o mais belo e romântico filme que você verá este ano!
DOMINGO - MATO EM NOME DA LEI com Burt Lancaster.

CINE BUSCH

HOJE DIA 23 - QUINTA FEIRA às 20 horas.
RAY DANTON, PASCALE PETIT, CARL MOHNER no super filme de ação e aventuras...
MARCO, O MERCENÁRIO - Technicolor 14 anos
Seus Deus... sem pátria... sem destino, sua ambição e o dinheiro! E por ele, MATA! MARCO, O MERCENÁRIO - um filme duro, brutal, feróz, tão violento na luta como no amor!
A partir de amanhã - **UMA HISTÓRIA DE AMOR** - Love Story

CINE MOGK

DIA 23 - 5a. FEIRA às 20 horas
Antonio Sabatto - John Ireland e Fernando Sancho em:
"ÓDIO POR ÓDIO" - Technicolor
Ódio mortal fazia com que eles lutassem até a morte! Um western do cinema italiano cheio de violência e emoção!
ÓDIO POR ÓDIO - suas pistolas fizeram tremer o velho oeste!
DOMINGO: **WANTED, O PROCURADO** com Giuliano Gemma.

19/239 RI

Órgão de Relações Públicas

EX PRESSÃO DE CIVISMO

SERVIÇO MILITAR

A obrigação para com o Serviço Militar, em tempo de paz, tem a duração de 28 anos. Começa no ano em que o cidadão completa 18 anos de idade e termina naquele em que completa 45.

Todos os brasileiros, tenham ou não prestado o Serviço Militar, com exceção dos incapazes, poderão ser convocados de acordo com a Constituição e a Lei do Serviço Militar, para evitar perturbação da ordem e para manutenção em caso de calamidade pública ou de mobilização, ou ainda para o exercício de apresentação de reserva.

Para que seja bem executado este planejamento, é preciso que o cidadão esteja em dia com o Serviço Militar, isto é, seja possuidor de um documento comprobatório de sua situação e esteja com ele atualizado, pelo cumprimento de todos os seus deveres.

Nenhum brasileiro, entre 19 de janeiro do ano em que completar 19 e 31 de dezembro do ano que completar 45 anos, sem fazer prova de estar em dia com as suas obrigações militares, poderá exercer uma série de atos relacionados com emprego, estudo, viagem, exercício de cargo eletivo, etc.

As. Aurélio Marques Belliard
Ten Cel Cmt 19/239 RI

LEIA
E
ANUNCIE
EM
A
CIDADE

MERCANTIL E INCORPORADORA RABE SA

EDITAL DE CONVOCAÇÃO

Assembleia Geral Extraordinária

Ficam convidados os senhores acionistas desta Sociedade, para a assembleia geral extraordinária a realizar-se no dia nove (9) de dezembro de hum mil novecentos e setenta e dois (9.12.72), às 10,00 horas na sede social à Rua. XV de Novembro, 550, 15º andar nesta cidade de Blumenau, a fim de deliberarem sobre o seguinte.

Ordem do dia

- 1) - Homologação do capital social de CR\$. 308.100,00, para CR\$ 500.000,00, conforme autorização da Assembleia Geral Extraordinária realizada em 23.10.72.
- 2) - Transformação do capital social em capital autorizado;
- 3) - Outros assuntos do interesse social.

Florianópolis, 20 de novembro de 1972

JUIZ DE DIREITO DA 2a. VARA CÍVEL DA COMARCA DE BLUMENAU

EDITAL DE PRAÇA

O doutor PROTÁSIO LEAL FILHO, Juiz de Direito da 2a. Vara Cível da comarca de Blumenau, Estado de Santa Catarina, na forma da lei, etc. . . .

FAZ SABER

a todos quanto este edital virem, ou dele conhecimento tiverem, que no dia 14 de dezembro do corrente ano, às 10,30 horas, a porta principal do edifício do Fórum, será levada a venda em praça pública, pelo valor mínimo da avaliação, o imóvel abaixo descrito penhorado a FRANCISCO JULIANELLI e ZITA JULIANELLI nos autos da ação EXECUTIVA HIPOTECÁRIA que lhes move CAIXA ECONOMICA ESTADUAL DE SANTA CATARINA: UM TERRENO - com a área de 12.960,00 metros quadrados, localizado à rua Bahia, nesta cidade, fazendo frente em 32,00 metros com a mencionada rua, fundos em 32,00 metros com terras dos herdeiros de Engert, nos lados com 405,00 metros, confrontando-se com terras de Klitzke e Gauche, respectivamente, avaliado em Cr\$ 15.000,00.

Em virtude do que, lavrei o presente edital e outros iguais para afixação e publicação na forma da lei. Eu, (as) Ana Maria Largura, Oficial Maior o escrevi, e, eu (as) Sergio A. da Nobrega, titular do cartório, o assino. Blumenau, 17 de novembro de 1972.

(as) PROTÁSIO LEAL FILHO

Juiz de Direito da 2a. Vara

(as) SÉRGIO ALBERTO DA NÓBREGA

Titular do Cartório do Cível e Comercio.

PROCURAMOS

Contador com experiência para chefiar escritório de pequena empresa. Curriculum e pretensões a "CONTADOR" nesta redação.

NECESSITAMOS COM URGÊNCIA

- 2 OFICIAIS MARCENEIROS
- 2 MEIO-OFCIAIS MARCENEIROS
- 2 MEIO-OFCIAIS CARPINTEIROS

Salário Compensador - Ótimo ambiente de trabalho

Apresentar-se à Rua João Pessoa, nº 3063 - Velha - no horário comercial.

SUDENE - EXERCICIO 69

Temos condições de salvar o seu Incentivo Fiscal do exercício de 1969 (Ano-Base 68), aplicando os recursos em projeto em início de operação: Tratar URGENTE com o BANCO HALLES DE INVESTIMENTOS. Telefone: 22-0084, 22-0544, 22-0790 Ramal 45 - Blumenau - S. C.

JUIZO DE DIREITO DA VARA CÍVEL DA COMARCA DE BLUMENAU

EDITAL DE PRAÇA

O doutor PROTÁSIO LEAL FILHO, Juiz de Direito da 2a. Vara Cível da Comarca de Blumenau, Estado de Santa Catarina, na forma da lei, etc. . . .

FAZ SABER

a todos quanto este edital virem, ou dele conhecimento tiverem, que no dia 4 de dezembro do corrente ano, às 11,00 horas, a porta principal do edifício do Fórum, será levada a venda em praça pública, pelo valor mínimo da avaliação, os bens abaixo descritos penhorados a IVAN APELL nos autos da ação EXECUTIVA que lhe move VIDAL PEREIRA: UMA GELADEIRA, marca "Chimax", avaliada por Cr\$ 100,00; UM BALCÃO frigorífico, avaliado por Cr\$ 150,00; UM BALCÃO frigorífico com três portas de madeira, com chapa inoxidável, avaliado em Cr\$ 1.000,00; DOIS SOFÁS-CAMA, medindo dois metros de comprimento, sendo um de cor azul escuro, forrado de pano e o outro de cor verde e marrom, de napa, avaliados em Cr\$ 400,00; duas poltronas uma de cor verde e outra de cor laranja, bem como UMA MESA DE CENTRO DE MADEIRA, pertencente ao referido conjunto, avaliadas as poltronas e as mesas em Cr\$ 100,00. Em virtude do que, lavrei o presente edital e outros iguais para afixação e publicação na forma da lei. Eu, (as) Ana Maria Largura, Oficial Maior, o escrevi, e, eu (as) Sergio A. da Nobrega titular do cartório, o assino. Blumenau, em 20 de novembro de 1972.

As. PROTÁSIO LEAL FILHO
Juiz de Direito da 2a. Vara

As. SÉRGIO ALBERTO DA NÓBREGA
Titular do Cartório do Cível e Comercio.

EDITAL DE SEGUNDA PRAÇA E LEILÃO

O Doutor PROTÁSIO LEAL FILHO, Juiz de Direito da 2a. Vara da Comarca de Blumenau, Estado de Santa Catarina, na forma da lei, etc. . . .

FAÇO SABER a todos que o presente edital virem ou dele conhecimento tiverem, que no dia 6 de dezembro às 10,30 horas, a porta principal do Edifício do Fórum, a Praça Victor Konder, o porteiro dos auditórios ou quem suas vezes fizer, levará a público pregão de venda e arrematação os bens penhorados a CONSTRUTORA PROGRESSO LTDA. nos autos do EXECUTIVO FISCAL 2.101/72 movido pelo INSTITUTO NACIONAL DE PREVIDENCIA SOCIAL, a seguir descritos: Uma betoneira de cor verde, marca Moritz, em bom estado de conservação e funcionamento, avaliada em Cr\$ 2.000,00. E para que chegue ao conhecimento de todos os que queiram arrematar, passou-se o presente edital de segunda praça e leilão que será afixado no lugar de costume e publicado uma vez na imprensa local. Na segunda praça terá 20% de abatimento sobre o valor da avaliação de acordo com o art. 35 2a. parte e 36 do dec. lei 960 de 17.12.1938 e não havendo licitantes proceder-se-a logo em seguida ao leilão, pelo maior lance oferecido. Dado e passado nesta cidade de Blumenau, aos vinte e um de Novembro de mil novecentos e setenta e dois. Eu, (a) SINOVA CIPRIANI, Oficial Maior Substituta do escrivão o escrevi. Blumenau, 21 de Novembro de 1972. (a) Protasio Leal Filho, Juiz de Direito da 2a. Vara. CONFERE COM O ORIGINAL. Blumenau, 21.11.72: Of. Maior: Sinova Cipriani.

EDITAL DE SEGUNDA PRAÇA E LEILÃO

O DOUTOR PROTÁSIO LEAL FILHO, Juiz de Direito da 2a. Vara da Comarca de Blumenau, Estado de Santa Catarina, na forma da lei, etc. . . .

FAÇO SABER a todos que o presente edital virem ou dele conhecimento tiverem que no dia 6 de dezembro as 11 horas, a porta principal do Edifício do Fórum, a Praça Victor Konder, o porteiro dos auditórios ou quem suas vezes fizer, levará a público pregão de venda e arrematação os bens penhorados a WILLY FIEDLER, no EXECUTIVO FISCAL nº 2.105/72 movido pelo INSTITUTO NACIONAL DE PREVIDENCIA SOCIAL e constante da seguinte avaliação: Uma geladeira de marca Brastemp, de cor verde claro e 11 pes, em regular estado de conservação e funcionamento, avaliada em Cr\$ 300,00. E para que chegue ao conhecimento de todos os que queiram arrematar, passou-se o presente edital de segunda praça e leilão que será afixado no lugar de costume e publicado uma vez na imprensa local. Na segunda praça terá 20% de abatimento sobre o valor da avaliação de acordo com o art. 35 2a. parte e 36 do dec. lei 960 de 17.12.1938 e não havendo licitantes, proceder-se-a logo em seguida ao leilão pelo maior lance oferecido. Dado e passado nesta cidade de Blumenau, aos vinte um de novembro de mil novecentos e setenta e dois. Eu, (a) SINOVA CIPRIANI, Oficial Maior, o escrevi. Blumenau, 21 de Novembro de 1972. (a) Protasio Leal Filho, Juiz de Direito da 2a. Vara. CONFERE COM O ORIGINAL. Blumenau, 21.11.72. Of. Maior. Sinova Cipriani.

EDITAL DE PRIMEIRA PRAÇA

O Doutor PROTÁSIO LEAL FILHO, Juiz de Direito da 2a. Vara da Comarca de Blumenau, Estado de Santa Catarina, na forma da lei, etc. . . .

FAÇO SABER a todos que o presente edital virem ou dele conhecimento tiverem, que no dia 6 de dezembro às 10 horas, a porta principal do Edifício do Fórum a Praça Victor Konder, o porteiro dos auditórios ou quem suas vezes o fizer, levará a público pregão de venda e arrematação os bens penhorados a ORGANIZAÇÃO BLUMENAUENSE LTDA. no EXECUTIVO FISCAL nº 1.761/70 movido pelo INSTITUTO NACIONAL DE PREVIDENCIA SOCIAL, e constante da seguinte avaliação: Uma máquina de escrever de marca Olympia de cor cinza portátil em bom estado de conservação e funcionamento, avaliada em Cr\$ 400,00. Uma máquina de escrever de marca Remington, de cor cinza, também em bom estado de conservação e funcionamento, avaliada em Cr\$ 500,00. Uma máquina de plastificar documentos, elétrica, de marca Dirinópolis, avaliada em Cr\$ 2.500,00. Uma máquina de calcular elétrica, marca Burroughs, avaliada em Cr\$ 1.000,00. Uma máquina de calcular elétrica, marca Burroughs, avaliada em Cr\$ 1.000,00. Um cofre forte marca Jaraguá, de cor verde, avaliado em Cr\$ 500,00. E para que chegue ao conhecimento de todos os que queiram arrematar, passou-se o presente edital de primeira praça que será afixado no lugar de costume e publicado uma vez na imprensa local. Dado e passado nesta cidade de Blumenau, aos vinte e um de Novembro de mil novecentos e setenta e dois. Eu, (a) SINOVA CIPRIANI, Oficial Maior, Substituta do escrivão o escrevi. Blumenau, 21 de novembro de 1972. (a) Protasio Leal Filho, Juiz de Direito da 2a. Vara. CONFERE COM ORIGINAL. Blumenau, 21 de novembro de 1972 Of. Maior: Sinova Cipriani.

ADVOGADOS



Dr. ARNO WARTA
ADVOGADO

Rua Mal. Floriano Peixoto 27
1º Andar Sala 105/6 — Blumenau

ESCRITÓRIO JURÍDICO
WERNER GREUEL
CPF nº 093.848.609

RENATO WOLFF
CPF nº 103.136.999

GILBERTO A. RUFINO
CPF nº 033.365.739

CAUSAS CÍVEIS, COMERCIAIS, FISCAIS,
TRABALHISTAS E CRIMINAIS.

Rua 15 de Novembro, 504 - 1º andar - Fone: 22-1953
BLUMENAU — SC

AIRTON ARIVAL REBELLO
ADVOGADO

Rua 15 de Novembro, 550 (Edif. Catarinense)
15º andar — Telefone: 22-4555 — BLUMENAU

Dr. EUGÊNIO DOIN VIEIRA
ADVOGADO E ECONOMISTA

REGISTROS GAB/SC 1234

Escritório de Advogado Especializado em DIREITO TRIBUTÁRIO,
IMPOSTO DE RENDA, IPI, ICM, RECLAMAÇÕES, DEFESAS,
RECURSOS, FUNDOS TRANSFORMAÇÕES E DIVISÕES DE EMPRESAS.

Rua dos Irmãos, 8 - EDIFÍCIO AFLUB - 8º - conj. 86 - Fone: 4731
FLORIANÓPOLIS — SANTA CATARINA

Dr. AMIR C. MUSSI
CPF nº 005.352.309

ADVOGADO

RUA 18 DE NOVEMBRO, 940 - 12 e 21 ANDAR - FONE 22-1175
BLUMENAU — SANTA CATARINA

CLÍNICAS

Policlinica e Pronto-Socorro
Odontológico

ATENDIMENTO DIURNO E NOTURNO
DR. ANTONIO L. BELLI — C.D.
DR. ALADIO MÉRICO — C.D.
CIRURGIA — CLÍNICA — ORTODONTIA —
PRÓTESE — ANESTESIA LOCAL E GERAL

Rua Floriano Peixoto nº 75 — Fone — 22-0157
BLUMENAU — SANTA CATARINA

DR. CARL HEINZ PETERS
C.F.F. — Nº 003730699

CLÍNICA DE OLHOS
TRATAMENTOS — OPERAÇÕES

Rua 15 de Novembro, 550 — 8º andar — Conj. 801/2
Edifício Catarinense
BLUMENAU — Santa Catarina

Horário de Consult.: 9,00 às 12,00h — 14,00 às 18,00
De 2ª-feira à 6ª-feira.

ATENDE-SE COM HORA MARCADA
CONSULTÓRIO: 22-1096
RESIDÊNCIA: 22-1396

CENTRO DE DIAGNÓSTICO PRECOZE DO CÂNCER

Dra. Anna Cecchet
GINECOLOGIA

Dr. Alvaro Celso Maciel
ANATOMIA PATOLÓGICA
E CITOLOGIA

Rua 7 de Setembro - Edifício DONA GUOMAR
(Defrente ao HOTEL GLORIA) - BLUMENAU - SC
TELEFONE: 22-1506

Dr. Lorival Harri Hübner Saade
(Professor de Medicina Legal da Fundação Universidade Regional de Blumenau)

CLÍNICA — CIRURGIA

Consultório: **HOSPITAL SANTA ISABEL**
Horário: das 9,00 às 11,00 e das 15,00 às 18,00
Telefone: 22-0104 — O-O — BLUMENAU - SC

MÉDICOS

DOENÇAS DO CORAÇÃO
DR. LEO CARVALHO
C.F.F. 003743425
ELETROCARDIOGRAFIA
Hospital Santa Isabel
— Consultas: —
9 às 12 horas — 15 às 18 horas

Clínica e Cirurgia de Olhos
DR. WILSON HOLTRUP SANTHAGO
— CRM 970 —

Curso de especialização na clínica de oftalmologia
da Universidade de Düsseldorf (Alemanha).
Consultório: Hospital Santa Isabel.
Atende com hora marcada.
Diariamente das 8,30 às 12 hs. e das 14,30 às 18 hs.
Fone: 22-1626
Residência: 22-1358.

DR. ANTONIO MARCOS ULIAN
C.F.F. 003713519

ORTOPEDIA E TRAUMATOLOGIA
CONSULTÓRIO: Hosp. Sta. Catarina — Fone: 22-1444
RESIDÊNCIA: Rua São Paulo, 1587 — Fone: 22-0528
CONSULTAS: Pela manhã e à tarde.

DR. JOSÉ ARAÚJO

Médico Especialista de Ovidos, Nariz e Garganta
Clínica e Cirurgia da Nariz — Endoscopia Per-
Oral — Cirurgia da Cabeça e Pescoço
Consultório no HOSPITAL SANTA ISABEL
Horário das 8 às 11h e das 13 às 18 horas

DR. ANTONIO C. LOUREIRO
C.F.F. nº 026673890

Doenças de Coração — Eletrocardiografia —
Curso de especialização em Cardiologia, no Hos-
pital das Clínicas de São Paulo (serviço do prof.
Luís V. D. Court). Atende no Hospital Santa Ca-
tarina.

Horário das 14,30 às 18 hc

Dr. SYLVIO A. SCHMITT
CRM 263 - SC - CPF 003.705.069

Dr. ORLANDO H. PRAUN JR.
CRM 916 - SC - CPF 020.224.959

UROLOGIA

CLÍNICA — ENDOSCOPIA — CIRURGIA
BLUMENAU — Santa Catarina

Dr. HERCILIO LUZ COSTA
CPF nº 020.203.449

DOENÇAS NERVOSAS

CONSULTÓRIO: Rua 15 de Novembro, 578
EDIFÍCIO SCHADRACK, 2º andar - sala 3 — Telefone:
— ATENDE NO HOSPITAL SANTA CATARINA —
BLUMENAU — SANTA CATARINA

Dra. HELGA M. MAYER
CPF nº 051.255.297

NEUROLOGIA E
ELETTROENCEFALOGRAFIA

CONSULTÓRIO: HOSPITAL SANTO ANTONIO
Telefones: 22-0449 e 22-0011
BLUMENAU — SANTA CATARINA

Dr. BIAVATTI
CPF nº 020.244.339

APARELHO DIGESTIVO -
VARIZES - CIRURGIA E
TRATAMENTO CLÍNICO

HOSPITAL SANTA CATARINA - FONES 22-1444 e 22-1642
BLUMENAU — Santa Catarina

DENTISTAS

DR. OTTO HEINRICH
C.F.F. 00.48.43.839

Cirurgião Dentista — Implantodontista
Curso de Cirurgia e PRÓTESE DENTÁRIA IMPLA-
TADA no Hospital Larholstein - Paris
Curso de IMPLANTOLOGIA na D.A.I.O.S. - Bremen
Post-Graduado em PERIODONTIA e MEDICINA ORAL
pelo New York University-College of Dentistry.
Rua Floriano Peixoto, 35 — Fone 22-1338 — Blumenau

DR. MARCIO JOSÉ ALBANI CD
(CRO 332 — CPF 104.153.439)

TRAUMATOLOGIA E CIRURGIA BUCO MAXILO
FACIAL, PLÁSTICA DOS MAXILARES (Prognatismo,
micrognatismo), DENTES INCLUSOS.
Horário: das 8 às 12 horas
Consultório: HOSPITAL SANTA ISABEL
BLUMENAU — Santa Catarina

Inauguramos uma filial na
Rua 2 de Setembro, 3230
na Itoupava Norte.

Por isso,
aguardamos sua visita

FOTO DIETZ

Matriz: Rua Padre Jacobs, 10
BLUMENAU—Santa Catarina.

sob medida

Casa Peter

C. — Ilustres lançamentos da moda
masculina e feminina em confecções e
tecidos. — Arranjos de cama, mesa e banho
Tapetes e cortinas — Tudo para o seu lar
nas duas lojas da "Casa Peter": —Rua.
15 de Novembro, n.ºs. 519 e 593. Dois
endereço que garantem artigos de
qualidade, a preços realmente baixos.
Filial do Diner's — Cartão Bradesco.
CBC e Cheque Certo do Banco do Brasil.
Credicard—Cheque Especial Banespa.

CASA FLAMINGO LTDA.

A CASA DAS TOALHAS

O maior e mais variado as-
ortimento dos afamados pro-
dutores do Vale do Itajaí.
Filial: no Diner's, CBC, Cartão Bradesco, Citycard,
Cartão Bradesco, etc.
Rua 15 de Novembro, 367 — Telefone: 22-0619

LOJAS HERING

Vestidos — Roupas para en-
xovalteiros — Malhas "Hering"
para todos os esportes — Ca-
misas e Regatas "Hering" —
Artigos para bebês e crian-
ças — Feijões — Quilmes
de mesa — Cintas
"Hering" — Atende pelo
serviço de reembolso aéreo
postal e rodoviário — Asso-
ciada do "Diner's Club",
"Cartão Bradesco" e "Cartão Bradesco". — Rua 15 de
Novembro, 759 — Telefones: 22-0277 e 22-0413

"RESTAURANTE CAVALINHO BRANCO"

RESTAURANTE E
CERVEJARIA

Pratos da cozinha alemã
— Jardim ao ar livre —
Música típica — Ponto
ideal de "bete-papo" — Chopp exclusivo da "Brasão".
Alameda Rio Branco, 165. — Telefone: 22-1363.

PROSDOCIMO

Artigos domésticos — Mó-
veis — Brinquedos — Te-
levisores — Confeções pa-
ra damas e cavalheiros —
Artigos de capa e pasta.

Fronteira privilegiada PROSDOCIMO

ADOLFO

(BAR — CHURRASCARIA — RESTAURANTE)

Especialidades de carne galeto — costela — lombão de
porco — frango ao espeto — filé de peixe — camarão
— "aquele" T-Booc Steak — Ambiente de amigos para
o "bete-papo" — "Chopp" em caneco.
RUA 7 DE SETEMBRO, 860 — TELEFONE: 22-1240

CLUBE BLUMENAUENSE
DE
CACA E TIRO

Passo horas agradáveis no
"clube da cozinha". Restau-
rante sob a direção do Sr.
Harry Schultze — Salão para
festas — Canchas de bolão e
bocha — "Stand" de tiro no
alvo. Telefone: 22-0947.

Restaurante Celant Ltda.

ER-470 — BAIRRO BADENFURT.
CARDÁPIO DE 1º GOM.
PACA — TATU — FAIZAO — EISBEIN
Especialidades em Filés — Petexes, etc.
E AGORA TAMBÉM COM
R E C A N T O G A U C H O
DE CELANT L. BIANCHI LTDA.
em frente ao Bela Vista Country Club
na Rodovia Jorge Lacerda.

ESPECIALIDADES
ESPETO CORRIDO E PRATOS DIVERSOS
COZINHA DE PRIMEIRA CATEGORIA E
POSTO DE ABASTECIMENTO; POSTO TEXACO.

CONTINENTAL
(CHURRASCARIA E BAR)

Tradicional estabelecimento sob a direção do So-
cio-Gerente, Sr. Rodolfo Sasse. — Local bastante
frequentado pelos bons "gourmetes" — Chopp da "Ar-
tística" — 140 funções às segundas-feiras.
Rua 7 de Setembro, nº 560 — Telefone: 2. 0834
com ar condicionado

GALERIA
ACU-ACU

temos em exposição permanente as
melhores artistas barriga-verdes.
rendas, cerâmicas, objetos, sôfias,
colares de couro, coure e latão, anéis, pulseiras,
pedras do vale (prá dar sorte),
cartazes, literatura barriga-verde, platinas,
escultura,
gravura,
tapeçaria, fotografias, crochê, vases.
vendas a prazo e por reembolso postal
horário segunda e sexta: 9,30 às 22 horas
sábados : 9,30 às 12 hs. - 15 às 22 hs.

TIPOGRAFIA
CENTENARIO

Impressos em geral — Material escolar e de suc-
tório — Brinquedos — Artigos para presentes.
Rua XV de Novembro, nº 1422 —
Telefones: — 22-0932

A DICA

AUTOMOVEIS — AGÊNCIAS E CONSERTO
TOLEWAGEN — Com. de Importação e Exportação
Blumenau S.A. Rua Itajaí, 41 — Fones 22-9760,
22-9751 e 22-9752.

CHEVROLET — Casa Royal S.A. - R. 7 de Set., 1309

BOUQUETS
JANE FREI A PORTER MODAS (Exclusivamente
Imperatriz e Cachorro) — Rua Patrópola, 243.

CHOCOLATE
BOMBONIERE ORION - Rua Mal. Floriano Peixoto, 55

CHURRASCARIAS
CHURRASCARIA E BAR CONTINENTAL — Rua 7 de
Setembro, 550

CRISTAIS — LOJAS
CASA MOELLMANN S.A. - XV de Novembro, 1281

SALÃO DE BELEZA — GRANDE HOTEL
Anexo ao Salão de Beleza no andar Social —
Fones: 22-0618 - 22-0502.

LANCHONETES
KIPAO LANCHES — Rua 15 de Novembro, 461 —
Galeria Bradesco — Fone 22-0908.

FARMÁCIAS
DROGARIA E FARMÁCIA CATARINENSE S.A. —
XV de Novembro, 563.
FARMÁCIA SANTIAGOS — XV de Novembro, 588

DISCOS — MINI K-7 —
ESTEREOFONES —
CAIXAS ACÚSTICAS

Discos seccionais nacionais e internacionais. Varie-
dade selecionada de discos alemães e regionais (bande-
irias). O "disco da semana" é um tremendo barato. Ú-
ltimas novidades em FITAS VIRGENS e GRAVADAS
MINI K-7; Chromadix (côpia de cromos). Você tam-
bém pode GRAVAR as músicas de seu agrado. NOVA
LINHA de ESTEREOFONES, SONOFLETORES (caixas
acústicas) para toca-discos, rádios portáteis, gravado-
ras, etc. Instalação de MÚSICA AMBIENTE.

SUALIVRARIA
e muito mais de ótimo
Rua 15 de Novembro 1340 - C.F. 674 - Fone: 22-1375
BLUMENAU SC

NOTAS
Hotel Glória
Rua 7 de Setembro, 652.

LIVROS — LOJAS
LIVRARIA E GRAFICA DO VALE S.A.
Rua Marçal Floriano Peixoto, 32
TIPOGRAFIA E LIVRARIA BLUMENAUENSE S.A.
XV de Novembro, 518.

FLORES — LOJAS
LAFINHA FLORES — XV de Novembro, 1309

PEÇAS 

CHEVROLET

CASA ROYAL S/A.

ANUNCIE EM
"A CIDADE"



a cidade

A CIDADE SOCIAL

Suely Macedo

VICE PRESIDENTE EM BLUMENAU

Chegou ontem pela manhã a Blumenau, o Vice-Presidente da República, Almirante Augusto Hamann Rademacker e sua esposa D. Ruth. Foram recepcionados com todas as honrarias pelo Prefeito Municipal e respectivas autoridades. O almoço dos ilustres visitantes foi no restaurante do Vapor Blumenau II, onde ficaram encantados com a originalidade e o modo de bem receber. Logo após a comitiva do Vice Presidente esteve visitando a Fabrica de Cristais Hering, Tecelagem Kuehrich, Eletro-Aço Altona e Chocolates Saturno. Encerrando seu rodizio pelos principais pontos da cidade, eles se dirigiram para a Fundação Universidade de Blumenau (FURB). À noite, foi oferecido um elegante jantar no restaurante típico Frohsin, onde participaram um elevado numero de convidados especiais além das autoridades Cívis e Militares. O Almirante Rademacker e Sra. Ruth, apreciaram o estilo germânico da cidade com seus aspectos característicos e daqui seguem para Joinville, onde deverão participar da inauguração da Festa das Flores, sexta-feira, dia 24.

CARNIVAL IMPROVISADO

Decididamente a Diretoria do Guarani Junior, veio para abafar, fazendo com que a juventude local pudesse encontrar no aprazível Clube social um ambiente de encontro, de festinhas mil, com os mais famosos e animados conjuntos do momento. A atual diretoria está de parabéns pelo alto gabarito de suas festas e desta vez eles vem se despedir do ano que findou com "Carnaval Improvisado" no próximo sábado, dia 25, às 22 horas e com o som inconfundível de "OS MAGNATAS". É o primeiro (tomara que não seja o unico) grito de carnaval, uma preparação para a grande e loubá festa de fevereiro. Recebi e agradeço ao simpático Hercílio Baungartem pelo convite enviado. São convidados os associados da: AABB, Belá Vista, Tabajara Tênis Clube, Ipiranga, Caça e Tiro e Carlos Gomes. Não deixem de prestigiar a promoção do Junior, que sera a grande pedida para este fim-de-semana.

NOIVADO

A bonita e jovem advogada da ABCAR, Gláucia Maria Olinger, filha do Secretario da Agricultura Glauco Olinger e da querida Maria Auxiliadora, acaba de ficar noiva do brilhante Médico Paulo Roberto Brosmann, um dos integrantes da equipe medica do conceituado Dr. Zerbini. A Gláucia e ao Dr. Paulo Roberto os parabens da colunista!

CASAM-SE DIA 2

No próximo dia 2 de dezembro, às 18 horas, na Igreja Santo Antonio, na Manchester Catarinense, a gentil Srta. Denise Maria Alves e o conhecido Sr. Ilmar José Borges, daquela sociedade estarão perante ao altar para responder ao mais importante "SIM" de suas vidas, a palavra que os unirá para um novo caminho, uma nova vida em comum. Ao jovem casal que se forma os sinceros votos de felicidade de A CIDADE SOCIAL!

CAMPEÕES EM BLUMENAU

Nas quadras do Tabajara Tênis Clube, estiveram participando do circuito Internacional de Tênis, o brasileiro Edson Mandarino, o Argentino Modesto Vasques, o Canadense Mike Belkin, o Chileno Patricio Cornejo, os brasileiros Thomas Koch, Roberto Marcher e Carlos Kirmayr e o dinamarques Torben Ulrich. Foi uma disputa linda, onde todos os presentes acompanharam com o maximo interesse, o jogo dos campeões. O Diretor do Departamento de Tênis do Tabajara Tênis Clube, Sr. Flavio Leme, foi o anfitrião dos famosos campeões mundiais.

UM POR DIA

"A dor é uma revelação; por seu intermédio, conhecemos aquilo em que nunca havíamos pensado. (Oscar Wilde)

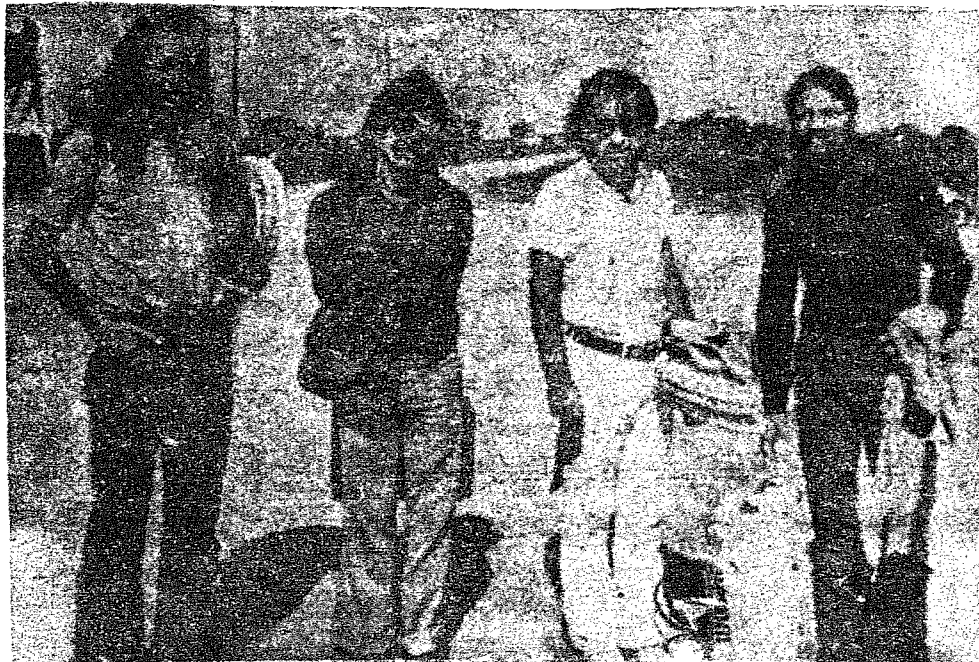

A foto dos campeões em pose especial. Da esquerda para a direita: Thomas Koch, Modesto Marcher, Carlos Kirmayr e Torben Ulrich.

CALEIDOSCÓPIO

CAM

LAMPEJOS

O brilho sutil de um olhar sereno
Caracteriza a obscuridade distante
O manto negro que enlaça a noite
O confidente secreto que subteende o sono.

A ilusão perdida no real presente
Gerando chamas de razões feridas
O rabisco mudo de antigas lendas
Contracenando vidas na esperança ardente.

O sussurro terno na imensidão do abraço
O rente afago do curvado traço
A decisão confusa que revela o aço
A rigides metódica do natural compasso.

O paraíso de sentidos cativados
A natural sublimidade desfrutada
O mar resolutivo de crenças ocultadas
A particular revolta de horizontes ativados.

A saudade que envolve o vago
O sorriso morto preso a ausência
A necessidade transcrevendo a fisionomia
A espontânea espera de um sentimento pago.

Minúscula traça que roe por dentro
Cálida lágrima morta no esquecimento
A estrutura pedida no firmamento
Colorindo estrelas na imaginação do coro.

As profundas dádivas nascidas no crer
Subtraem a desconfiança que alimenta
Afugentam o passageiro que dispense
Amordaçam a segurança sensível de nunca ter.

O lânguido apoio da delusão
Naufragou no mar insano e conturbado
A bruma cálida concentizou o acabado
Trazendo o esplim de nova ilusão.

O rastejar perdido em labirintos
No cansaço da interior procura pereceu
A perdida paz sinceridade percebeu
A completação do espaço em momentos.

A angústia carregada na instisfação
Afogou-se no mumurio do real acaso
A verdade modou-se no lene acaso
O galgar na escala da completação.

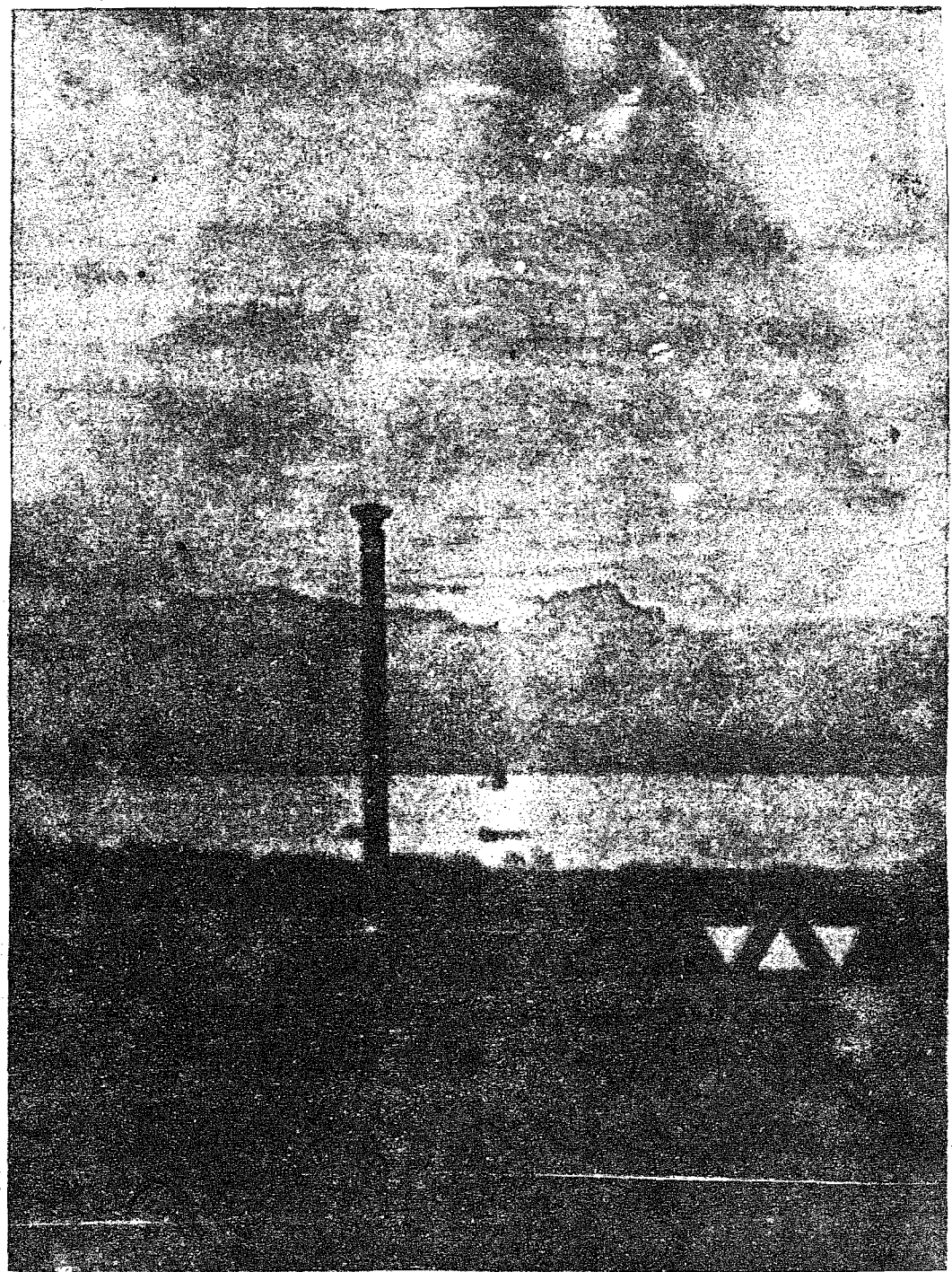

HORÓSCOPO

Omar Cardoso

ÁRIES

Influência feliz e muito promissora de êxito para você. Saiba, pois que o Sol agora em sagitário tende a favorecê-lo em todos os sentidos. Melhora sensível de saúde e aumento da personalidade. Pode amar.

TOURO

Dia bem favorável ao estudo de ciências hermeticas e ao êxito na medicina. A compra e venda de animais de grande porte também esta favorecida. Todavia, e necessário cuidar melhor da saúde e de suas finanças.

GÊMEOS

Dia que poderá encontrar amigos e colaboradores verdadeiros e interessados em seu bem-estar. Tera bom ganho de dinheiro pela influência de pessoas bem situadas, êxito social, popularidade e crédito.

CÂNCER

Dia em que sua personalidade sera elevada e até mesmo podera assumir cargo importante no setor profissional. Recebera colaboração dos superiores hierarquicos, honras e destaques no meio social em que vive. Ame.

LEÃO

Dia dos mais favoráveis as viagens, aos assuntos relacionados com colegios e muito impulso a filosofia oculta, ciências superiores e a originalidade em seu modo de pensar. Para bons negocios e tera paz de espirito.

VIRGEM

Os abusos ao nadar, em praias ou piscinas, de verão ser evitados, juntamente com os excessos de velocidade. Dia em que podera lucrar por intermedio de heranças, legados e com os familiares. Noticias pouco propicias.

LIBRA

Fase bem propicia ao casamento, as relações conjugais, as associações e ao trabalho com os outros. Boas amizades e ganho em questões legais. Todavia, evite o contato com os rivais e inimigos.

ESCORPIÃO

Excelente estado físico e mental, muito boa fase aos tratamentos médicos e hospitalares e muito bom ganho pelas ocupações científicas estão previstos para você hoje. Bom ao romance e a sua popularidade.

SAGITÁRIO

Excelente dia ao trato com amigos e com os parentes de um modo geral. Tera, também, lucros, êxito e felicidade em assuntos amorosos e religiosos, nas empresas de suas finanças e em emprestimo de dinheiro.

CAPRICORNIO

Dia feliz e cômodo, com perspectivas de proteções por parte de pessoas influentes socialmente. Contudo, cuide da saúde, não faça negocios precipitados e com a empresa de suas finanças. Neutro ao amor.

AQUÁRIO

Sua disposição mental hoje sera otimista, filosofica, cuidadosa e simpatica, o que muito influirá em seu êxito em todos os setores de sua vida. Melhorá total da saúde e das finanças. Muito bom ao amor.

PEIXES

Probabilidades de êxito financeiro, profissional e prosperidade em geral. Os negocios com o governo e de responsabilidade denotam lucros fora do comum. Muito bom as amizades, ao amor e as viagens.

ECONOMIA

Agencia Folhas
Joelmir Beting

A hora do PIS

Quinta-feira, 16 de novembro, você, trabalhador assalariado, será oficialmente apresentado à girafa da anedota, a que não pode existir, mas existe. A girafa, no caso, é famosa: Fundo de Participação do Programa de Integração Social, o PIS. Nada menos que 6 milhões de trabalhadores estão devidamente cadastrados na Caixa Economica Federal como participante do PIS. Você deve estar entre eles. Chegando depois de amanhã ao local de trabalho, procure saber de sua empresa qual é seu "domicilio bancario", ou seja, em que banco ou em que agencia bancaria está depositada, em seu nome, a cota do Fundo de Participação do PIS. Endereço na mão, provavelmente a agencia mais proxima de seu local de trabalho, você pega a carteira profissional e o Documento de Inscrição no PIS (o DIPIS), que sua empresa já lhe deve ter fornecido, apresente-os ao banco e retire ali um outro documento pessoal: o chamado Certificado de Participação no PIS. No banco, você também já poderia saber qual é o valor de sua cota e receberá instruções quanto ao saque anual de juros e correção monetaria. O saque total da cota só poderá ser feito nos casos de aposentadoria, invalidez permanente, morte, construção da casa propria e casamento. O PIS começa a funcionar só para trabalhadores cadastrados, pela empresa, até 31 de janeiro ultimo. Como? Sua empresa não fez o cadastramento dentro do prazo? Então, meu amigo, você pode impetrar ação civil de perdas e danos contra ela. Há uma lei complementar, a de numero 7/70, que prevê punição a patrões faltosos. As multas, no caso, revertem para o fundo do PIS. Um fundo, que já conta com 642 bilhões de cruzeiros antigos. Por enquanto.

Corretoras do Rio e de São Paulo estão despejando sugestões nas mesas do Banco Central sobre a implantação do sistema de especialista no Brasil. O especialista é entendido como a instituição ou individuo que atua como corretor dos corretores, opera por conta própria com uma ou mais ações cotadas em Bolsa. Negocio meio complicado.

Qual é a vantagem da criação de tão ilustre figura? Dizem os técnicos que o "especialista" ordena o mercado, estreitando as diferenças nas cotações dos vendedores e dos compradores. Negocio ainda mais complicado. A menos que ele tenha bola de cristal para enquadrar tendencias presentes e futuras dentro do mercado mais camaleonico do mundo. Voltaremos ao assunto.

Operador de pregão de sociedade corretora filiada a Bolsa de Valores do Rio de Janeiro será obrigado, doravante, a fazer exame psicotécnico. A iniciativa partiu da direção da própria Bolsa. Comentário de um operador da Bolsa paulistana: "Muito certo. Do jeito que o mercado está, a gente acaba maluco, mesmo."

Corolla. Um modelo de 4 cilindros, porte médio, com cara de Corcel e preço de Fusca. Promessa da Toyota para 1974. O projeto do primeiro automovel brasileiro da Toyota será apresentado oficialmente ao Governo na segunda semana de dezembro. Para produzir o Corolla, a Toyota terá, antes, que erguer nova fabrica.

A Camara Federal insiste: o Brasil deve criar, urgentemente, o Ministerio de Ciencia e Tecnologia. Exposição de motivos será encaminhada ao presidente da Republica pelo Legislativo. Dizendo coisas assim: o Brasil precisa de 90 mil cientistas e só tem 15 mil; ide 360 mil engenheiros e só tem 50 mil.

Até junho do ano que vem, o Brasil já terá montado o sistema de captação de imagens do Ertis-1, satellite colocado em orbita em julho para fotografar 34 mil quilômetros quadrados da superficie terrestre a cada 25 segundos. É o chamado Satellite de Prospecção de Recursos Terrestres.

Vereadores ou candidatos a vereador andavam disputando no braço-de-ferro quem era capaz de prometer "mais agua a sofrida população paulistana". O diabo é que o cano d'agua é da inteira competencia do Estado e não da Prefeitura. E só o sistema da Cantareira vai despejar 33 mil litros por segundo na rede paulistana.

Setenta milhões de brasileiros vivem em 13,8 milhões de residencias. Os outros trinta milhões sobrevivem em favelas, mocambos, palafitas e casas de sapé e pau-a-pique. Para dar casa a cada familia e Brasil precisará contar, no ano 2.000, com 50 milhões de residencias. No minimo.

Das residencias ja existentes, as que abrigam 70 milhões de pessoas, 5,3 por familia, o quadro é este: de cada 5 casas, apenas 2 possuem energia electrica, apenas 1 dispõe de agua encanada, apenas 2 contam com qualquer tipo de instalação sanitaria (fossa negra, inclusive) e apenas 1 faz uso de fogão a gás. E como há gente preocupada com o cano de escape do automovel...

O rio Doce, transformado numa serie de lagos sucessivos, poderá desovar todo o minerio de Minas Gerais dentro das instalações da Companhia Vale do Rio Doce. A tese é da Diretoria de Vias Navegaveis, que já projeta um "plano hidroviario" para o transporte do minerio bruto. Havendo dinheiro, o projeto deixara de ser sonho.

Armando Nogueira escreve no JB: "Realmente, o futebol não tem mais salvação. Outro dia, jogaram em Brasília dois times de índios, o Xavantes contra o Carajás. Antes do jogo, a rádio perguntou ao tecnico Antunara como é que ia jogar o time dele:
— Xavante vai na retranca!
— E Carajá?— perguntou a rádio á porta do outro vestiario:
— Carajá joga plantado!
Resultado: Xavantes 0 x Carajás 0"

CONTATO

PERÍODO DE CARÊNCIA

Considera-se período de carência o lapso de tempo durante o qual os beneficiarios não tem direito a determinadas prestações, em razão de ainda não haver o segurado completado o numero mínimo de contribuições mensais exigido para esse fim. Os períodos de carência serão contados em função do numero de contribuições mensais prestadas pelo segurado a partir da data de sua filiação ao regime da previdência social. No caso de trabalhador autônomo contar-se-ão os períodos de carência a partir do mês a que se referir o primeiro pagamento de contribuição. Serão computadas, para fins de carência, no caso de segurados empregados e avulsos, as contribuições que incidirem sobre o salario-de-contribuição e as que, embora não recolhidas, sejam legalmente devidas. Considerar-se-ão, também, para efeito de carência, as contribuições relativas ao pagamento, pela empresa, dos quinze primeiros dias de afastamento do trabalho, e as que incidirem sobre a importância paga como aviso previo trabalhado. Serão admitidas, também, para efeito de carência, as contribuições relativas a férias e licença prêmio, quando fruidas, não se computando as que se referiram a pagamento em especie. No tocante aos segurados empregadores, autônomos e facultativos, somente serão consideradas para efeito de carência as contribuições efetivamente recolhidas. Admitir-se-ão, contudo, as que estejam sendo recolhidas através de parcelamento de débito e as incluídas em levantamento de débito ou confissão de dívida.

ABERTURA DE INSCRIÇÕES

A direção da Escola Técnica Federal de Santa Catarina esta anunciando aos estudantes os locais de inscrições nos dias 5, 6 e 7 do proximo mes de dezembro, aos Cursos Técnicos de Agrimensura, Edificações, Estradas, Eletrotécnica ou Mecânica, para ingresso no Nucleo Comum. São os seguintes: em Florianópolis, no Serviço de Escolaridade daquele estabelecimento; em Blumenau, no Sindicato dos Trabalhadores nas Industrias de Fiação e Tecelagem; em Tubarão, no Sindicato dos Trabalhadores na Industria de Beneficiamento do Carvão; em Chapeco, no Sindicato dos Trabalhadores Rurais. Os exames serão realizados no dia 12 do referido mês. Informações mais detalhadas sobre programas, matriculas, cursos e habilitações profissionais poderão ser obtidas nos locais de inscrição ou solicitadas diretamente a ETEFESC.

ATOS DAS EMPRESAS

Vai ser examinado na primeira reunião da Comissão de Economia da Câmara Federal, o projeto de lei que permite a publicação de atos das empresas em jornais de grande circulação da Capital da Republica, dos Estados e Territorios. A proposição tem em vista facilitar as atividades empresariais quanto a publicação de seus atos. Entretanto, não fica excluída a obrigatoriedade de divulgar-los no órgão oficial federal, estadual ou municipal. Também será examinado pela Comissão de Economia o projeto de lei do Deputado Jayson Barreto, que permite o trabalho noturno a mulher, em setor de confecções e acabamento de industria textil e em industria de material eletrônico. O projeto fixa o máximo de duas horas para a extensão da jornada de trabalho, com remuneração nunca inferior a 25% a da hora normal. A unica restrição constitucional de trabalho a mulher prende-se a industria insalubre, e a lei 5.452, no artigo 379, que o projeto intenta modificar, inclui, entre as exceções do impedimento de serviço noturno feminino, o trabalho em casas de diversões, hotéis, restaurantes, bares e estabelecimentos congêneres.

RADIO-AMADORES

Como parte dos festejos comemorativos da Semana da Marinha, será realizado o XIV concurso de radio-amadores "Almirante Tamandare". Este certame é supervisionado, diretamente, pela Diretoria de Comunicações e Eletrônica da Marinha, podendo participar todos os radio-amadores do Brasil, desde que legalmente licenciados pelos orgaos competentes. Os contatos poderão ser realizados nas seguintes modalidades de emissão: AM, SSB e CW, utilizando qualquer das faixas de 3,5 e 30 MHz reservadas aos radio-amadores. Para todas as modalidades, a duração sera com inicio as 12 horas do dia 9 de dezembro e termino as 24 horas do dia seguinte.

o importante é
DESINTOXICAR
LIMPAR os RINS
ESTIMULAR o fígado...
tome URODONAL
...e viva MAIS contente!...

CALÇADOS

JOIAS DI' BON

Rua 15 de novembro, 563

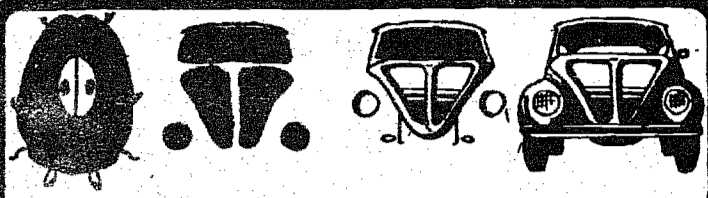

CREDI - BLUSA

Neçessitamos de um cobrador com pratica e condições que possa oferecer fiança.

Entrevistas na Rua Itajai, 881 das 17,00 às 18,30 hs, ate segunda-feira.



Com. de Imp. e Exp. Blumenau S/A
Fones: 22-0757 e 22-0275.
Rua Itajai, 881 Blumenau - SC.

**USE TECHNOS
E VIVA INTENSAMENTE
CADA MOMENTO**

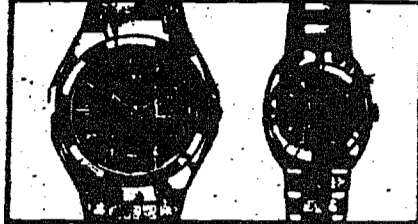

Jóias, relógios, ótica, cristais, pretarias.
Artigos finos para presente. O crediário mais camarada da cidade.
RELOJOARIA SCHWABE
Rua 15 de Novembro, 770 - Blumenau - SC -



Adquirir seu Technos

ATENÇÃO -

Vende-se TL-71 em perfeito estado, ou troca-se por uma Kombi a partir do ano 65. Informações neste Jornal.

- ATENÇÃO -

NÃO DEIXEM DE CONHECER OS ÚLTIMOS LANÇAMENTO DA

moda jovem 72/73

QUE ESTÃO A SUA ESCOLHA NA

CASA BUERGER

Rua. 15 de Novembro- 596

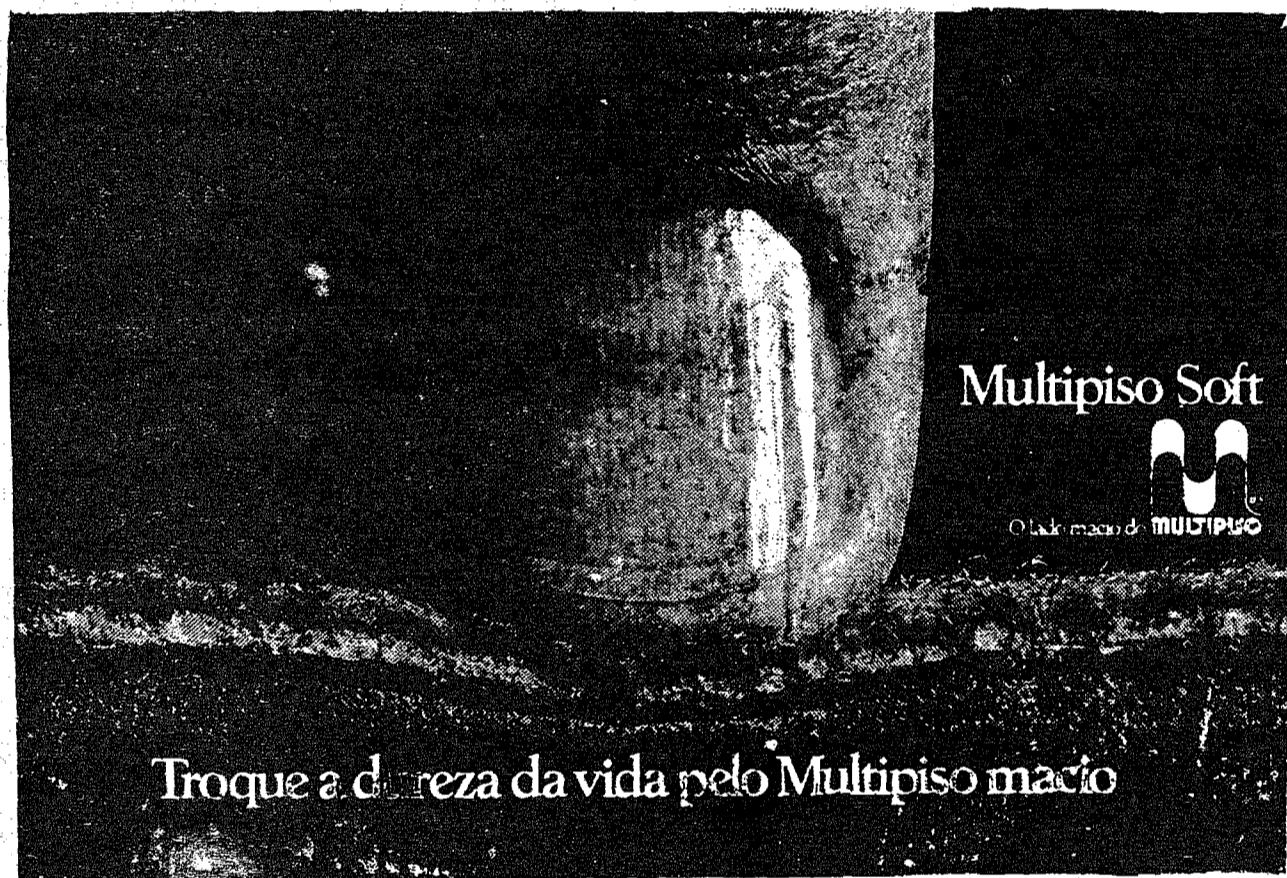

Troque a dureza da vida pelo Multipiso macio

Revendedores exclusivos em Sta. Catarina:
HERMES MACEDO - MÓVEIS GERBER - COMERCIAL GERMANO RADKE

**bruneti
discos**

Loja - 1

**RUA TENENTE SILVEIRA N. 15
FLORIANÓPOLIS**

LOJA - 2

**Rua. XV de Novembro
Ed. Edelweiss Loja 7
BLUMENAU**

Comp. simples

- 1- Concerto para um verão- Alan Patrick
- 2- Alone Again- Gilberto O' Sullivan
- 3- Rocket man - Elton John
- 4- Diary - Bread
- 5- Because I Love- Majority One
- 6- Jesus - Bilibox Groups
- 7- Rock and roll lullaly- B. J. Thomas
- 8- Run to me - Bee Gees
- 9- Eventhug I. Own- Braad
- 10- Partido alto- MPB-4

Gravadora

- Top-tap
- Odeon
- R C A
- Cont.
- Top-tap
- Odeon
- Top-tap
- PH
- Cont.
- PH

**BRUNETI DISCOS.
O CENTRO DO SUCESSO**

JUIZO DE DIREITO DA 1ª VARA CÍVEL DA COMARCA DE BLUMENAU.

EDITAL DE PRAÇA

O doutor JOSÉ BONIFÁCIO DA SILVA, Juiz de Direito da 1ª Vara Cível da comarca de Blumenau, Estado de Santa Catarina, na forma da lei, etc...
FAZ SABER a todos quanto este edital virem, ou dele conhecimento tiverem, que no dia 23 de novembro do corrente ano, as 10,00 horas, a porta principal do edificio do Forum será levada a venda em praça pública, pelo valor mínimo da avaliação o imóvel abaixo descrito penhorado a ILDEFONSO JACQUES nos autos da ação EXECUTIVA CAMBIÁRIA que lhe move ROSSETTI IRMÃOS E CIA LTDA, UM TERRENO, situado nesta cidade, a rua Almirante Barroso, no bairro da Vila Nova, com a área de 673,00 metros

quadrados, fazendo frente em 23,00 metros com a mencionada rua, fundos em duas linhas onde mede 12,00 metros com terras de Joao Brockuele e 11,00 metros, com terras de Walter de Tal, de um lado com duas linhas, sendo uma de 25,00 metros com uma rua projetada e do outro lado em 16,00 metros com terras de João Brockuelo, edificado com UMA CASA DE MADEIRA, em regular estado de conservação, avaliado o terreno em Cr\$ 5.000,00 e a casa em Cr\$ 3.000,00.
Em virtude do que, lavrei o presente edital e outros iguais para afixação e publicação na forma da lei. Eu, (Ass) Ana Maria Largura Oficial Major o escrevi, e, eu (ass) Sergio A. da Nobrega, titular do cartório o assino
Blumenau, 20/ outubro/1972
JOSÉ BONIFÁCIO DA SILVA
Juiz de Direito da 1ª Vara.

BOX PARA BANHEIRO

ESQUADRIAS DE FERRO E ALUMÍNIO

EM ALUMÍNIO

ANODIZADO

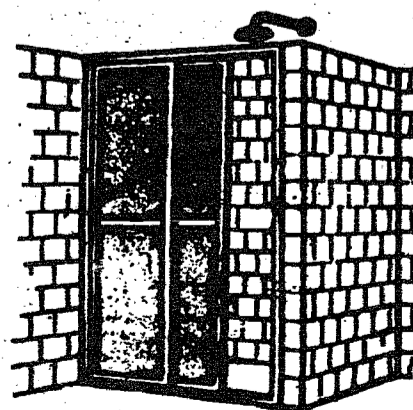

SERRALHARIA FLÓRIDA LTDA

**Rua São Paulo, nº 295
Telefone: 22-0706
BLUMENAU - SC**

MÚSICA ALVORADA



ESTADO DE SANTA CATARINA

PREFEITURA MUNICIPAL DE BRUSQUE

BALANCETE DA RECEITA, REFERENTE AO MÊS DE OUTUBRO DE 1.972

CÓDIGO GERAL	DESIGNAÇÃO DA RECEITA	ARRECADAÇÃO		
		ANTERIOR	NO MÊS	TOTAL
10000	Receitas Correntes			
11000	Receita Tributaria:			
11100	Impostos			
11122/01	Imposto Predial e Territorial Urbano.....	132.397,50	10.978,60	143.376,10
11136/02	Imposto sobre serviços de qualquer Natureza.....	28.243,08	3.002,00	31.245,08
11200	Taxas			
11210/03	Taxas Diversas.....	109.847,70	2.022,60	111.870,30
11300	Contribuições			
11300/04	Contribuição de Melhoria.....	98.390,32	8.474,80	106.865,12
12000	Receita Patrimonial			
12100/05	Receitas Imobiliarias.....	1.400,00	800,00	2.200,00
12300/06	Participações e Dividendos.....	3.706,74	--	3.706,74
14000	Transferências Correntes			
14120/08	Cota Parte do F.P.M.....	95.000,00	20.000,00	115.000,00
14200/09	Retorno do Imposto Territorial Rural.....	4.404,94	203,93	4.608,88
14410/10	Participação do I.C.M.....	2.557.583,40	321.876,36	2.879.459,76
14600	Contribuições			
14900/14	Taxa Rodoviaria Única.....	49.094,12	3.986,16	53.080,28
15000	Receitas Diversas			
15100/15	Multas.....	306,28	--	306,28
15200/16	Indenizações e Restituições.....	14.867,87	501,12	15.368,99
15300/17	Cobrança da Dívida Ativa.....	31.652,92	1.694,52	33.347,44
15930/19	Receita de Cemiterios.....	8.905,00	550,00	9.455,00
15990/20	Outras Receitas.....	11.791,75	900,00	12.691,75
20000	Receitas de Capital			
22000/21	Operações de Créditos.....	147.384,00	--	147.384,00
25000	Transferências de Capital			
25120/23	Cota Parte do F.P.M.....	256.552,15	16.220,48	272.772,63
25130/24	Cota Parte do Imposto U. sobre Combustíveis e lubrificantes.	47.536,40	--	47.536,40
25150/26	Cota Parte do Imposto U. sobre Min. do Pais.....	335,86	42,58	378,44
25310/27	Auxílios e /ou Contribuição da União.....	33.000,00	--	33.000,00
	EXTRAORÇAMENTÁRIA	3.632.400,04	391.253,15	4.023.653,19
	Depósitos de Div. Origens Diversos.....	152.675,71	20.644,07	173.319,78
	SALDO DO EXERCÍCIO ANTERIOR	3.785.075,75	411.897,22	4.196.972,97
	Em caixa e Bancos.....			72.553,96
	Total.....			4.269.526,93

BALANCETE DA DESPESA, REFERENTE AO MÊS DE OUTUBRO DE 1972

DESIGNAÇÃO DAS DESPESAS -POR SETORES	DESPESAS PAGAS			
	ANTERIOR	NO MÊS	TOTAL	
01 - Câmara de Vereadores.....	39.318,72	6.652,40	45.971,12	
02 - Gabinete do Prefeito.....	46.422,29	5.443,50	51.865,79	
03 - Setor de Expediente e Pessoal.....	158.187,14	18.993,54	177.180,68	
04 - Setor de Contabilidade.....	37.537,29	3.228,00	40.765,29	
05 - Setor de Tesouraria.....	16.942,45	2.060,77	19.003,22	
06 - Setor de Fiscalização e Lançamentos.....	47.375,61	5.914,05	53.289,66	
07 - Setor de Encargos Gerais.....	442.123,03	60.603,94	502.726,97	
08 - Setor de Segurança Pública.....	44.029,91	6.680,13	50.710,04	
09 - Setor de Saúde Pública.....	143.716,20	15.167,29	158.883,49	
10 - Setor de Educação Pública.....	439.729,56	73.298,27	513.027,83	
11 - Setor de Agropecuária.....	43.144,17	14.493,65	57.637,82	
12 - Setor de Dívida Pública.....	300.500,69	22.194,52	322.695,21	
13 - Setor de Rodovias.....	1.287.498,41	133.200,90	1.420.699,31	
14 - Setor de Obras Públicas e Conservação	411.487,78	56.417,89	467.905,67	
	EXTRAORÇAMENTÁRIA	3.458.013,25	424.348,25	3.882.362,10
Restos a Pagar.....	45.618,04	448,00	46.066,04	
Depositos de Div. Origens -Diversos.....	145.682,23	15.049,88	160.732,11	
	Saldo p/o mês seguinte.....	3.649.313,52	439.846,73	4.089.160,25
				180.366,68
				4.269.526,93
	DISCRIMINAÇÃO DO SALDO			
	DISPONÍVEL			
Na Tesouraria.....	78.734,13			
No Banco do Estado de Santa Catarina - C/C.....	239,43			
No Banco do Estado de Santa Catarina - c/T.R.U.....	44.318,08			
No Banco do Brasil SA. -C/C.....	246,72			
Na Caixa Econômica Federal de Santa Catarina.....	5.150,00	128.688,36		
	VINCULADOS			
Banco do Brasil SA. -C/ F.P.M.....	43.678,32			
Banco do Brasil SA. -C/M.E.C.....	8.000,00	51.678,32		
			180.366,68	

Prefeitura Municipal de Brusque -SC, 31 de outubro de 1.972.

FINAIS DE FUTEBOL DE SALÃO

Boletim oficial 36/72 da FCFS.
EXPEDIENTE RECEBIDO

- a - Ofício recebido do deputado Estadual Henrique Cordova
- b - Ofício recebido do Presidente da Assembleia Legislativa sr. Nelson Pedrini
- c - Ofício recebido da Catarinense de Refrigerantes S/A
- d - Notas Oficiais nºs 76 e 77/72 da Federação Mineira de Futebol de Salão.
- e - Notas oficiais nºs. 28 e 29/72 do Tribunal de Justiça da Federação Mineira
- f - Ofício datado de 14 do corrente do Clube Atlético Pitruca de Curitiba Estado do Paraná.
- g - Boletim nº 21 da Confederação Brasileira de Desportos.
- h) Ofício datado de 13 do corrente da Liga Blumenauense de Futebol de Salão.

DEPARTAMENTO TÉCNICO

- a - Aprovar os jogos realizados nos dias 18 e 19 do corrente em Fpolis pelo Campeonato Estadual nas categorias de JUVENIL E ADULTO.
- "JUVENIL"
- DIA 18/11/72 - Clube 12 de Agosto x C.A. Olimpico 1 Ass.D. Colegial 1 x Sul Catarinense 0
- Dia 19/11/72 - Ass.D. Colegial 3 x C.A. Olimpico 0
- Clube Doze de Agosto 5 x Sul Catarinense 0
- "ADULTOS"
- Dia 18/11/72 - Clube Doze de Agosto 4 x C.A. Olimpico 1
- Clube do Cupido 1 x Sul Catarinense 1
- Dia 19/11/72 - Clube de Cupido 1 x C.A. Olimpico 0
- Clube Doze de Agosto 2 x Sul Catarinense 1
- b - Proclamar Campeão na categoria Juvenil na Chave "B"
- a Ass. Desportiva Colegial e vice-campeão o Clube Doze de Agosto.
- c - Proclamar Campeão na categoria de Adulto na Chave "B" o Clube Doze de Agosto e

- vice campeão o Clube do Cupido.
- d - Aprovar os jogos realizados nos dias 18 e 19 do corrente na cidade de Joinville pelo Campeonato Estadual nas categorias de Adulto e Juvenil.
- "JUVENIL"
- DIA 18/11/72- G.E. Diocesano 2x Guarani E.C. 3
- G.E. Helio Moritz 3 x Metaldoust 3
- DIA 19/11/72- G.E. Helio Moritz 1 x Guarani E.C. 1
- G.E. Diocesano 3 x Metaldoust 1
- "ADULTO"
- DIA 18/11/72 - A.A. Metisa 3
- Cruzeiro do Sul 3
- G. Servidores 6 x Metaldoust 0
- DIA 19/11/72- A.A. Metisa 7 x Metaldoust 2
- G. Servidores 0 x Cruzeiro do Sul 0
- e - Proclamar campeão da Chave "A" na categoria Juvenil e G.E. Diocesano e vice campeão G.E. Helio Moritz
- f - Proclamar campeão da Chave "A" na categoria Adulto o Cruzeiro do Sul e vice campeão o Gremio Servidores.
- g - Designar a cidade de Lages para a PRIMEIRA RODADA DA FASE SEMI FINAL DO CAMPEONATO ESTADUAL NAS CATEGORIA "JUVENIL E ADULTOS" nos dias 25 e 26 do corrente.
- "JUVENIL"
- DIA 25/11/72- 1º jogo as 18,00 horas- G.E. Diocesano x Clube Doze de Agosto- 2º Jogo as 19,00 Idem- Ass.D. Colegial x Helio Moritz
- DIA 26/11/72- 1º Jogo as 8,00 Idem - G.E. Diocesano x A.D. Colegial- 2º Jogo as 9,00 Idem Helio Moritz x Clube Doze.
- "ADULTO"
- Dia 25/11/72- 3º Jogo as 20,00 Cruzeiro do Sul x Clube Doze de Agosto- 4º Jogo as 21,00 G. Servidores x Clube do Cupido
- Dia 26/11/72- 3º Jogo as 10,00 Cruzeiro do Sul x Clube do Cupido- 4º Jogo as 11,00- G. Servidores x Clube Doze Agosto.

OLÍMPICO E FLORESTA:

VIDA OU MORTE

Das mais importantes a peleja Olimpico e Floresta marcada para domingo a tarde no estadio da Baixada. Este jogo está incluído na última rodada da fase de classificação do campeonato da 1ª Divisão de Amadores da LBF. Os dois e mais o Guarani, que não joga na não rodada final, estão empatados em segundo lugar no campeonato Quem vencer disputará com o Guarani, a segunda vaga, desde que evidentemente

o Comercial, não perca para o Gasparsense. Mas, se ocorrer um empate na peleja Olimpico e Floresta, os classificados serão Comercial e Guarani, que juntamente com Amazona e Tupy disputarão a fase final do Campeonato. Como se pode observar a peleja Olimpico e Floresta, por isso mesmo e apontado como de "vida ou morte", para as duas gremiações, que deverão jogar um futebol, que merecera a presença de um público dos maiores, no estadio da Baixada.

Hoje: Briga de Gaspar na JDD

Reune-se as 19 horas, a Junta Disciplinar Desportiva da Liga Blumenauense de Futebol, para julgar varios processos importantes. A pauta e aquela que deveria ser apreciada no ultimo dia 16, mas que foi transferida naquela ocasião em vista das apurações do pleito do dia 15. Eis os casos:

Processo 93/72 -
Referente ao jogo: Amazona vs. Timboense.
Indiciados: José Orlando de Souza, treinador do Timboense, no artigo 48.
E mais: Rubens Krieger, e 2 dirigentes do mesmo clube, também no artigo 48. Este art. de numero 48 diz o seguinte: "Participar como autor ou cúmplice de suborno ou sua tentativa. S.D.R. Timboense, citada no artigo 13 do Regulamento do Campeonato da Primeirairona (pagamento de multa de 300 cruzeiros, por deixar de disputar jogo). Artigo 38 do CBDF: "Deixar de cumprir determinação ou requisição do CND, CBD, Federação ou Liga. Art. 64 - "Deixar ou desistir de disputar uma partida de Campeonato ou Torneio patrocinado ou determinado pela entidade, de pois de iniciada a competição quer por abandono de campo, desinteresse na atuação ou qualquer outro meio que impossibilite seu prosseguimento. Art. 74 - "Deixar de cumprir obrigações assumidas por documentos, com associações ou entidade desportiva. Em todos esses artigos esta citada a Sociedade Desportiva e Recreativa Timboense.

Processo 131/72 -
Serão ouvidos os dois bandeirinhas, que trabalham na pelaja Tupy e Gasparsense, em cujo match foi agredido o apitador Rui Dewitz. Na mesma oportunidade sera conhecido o veredito da JDD, sobre os atletas faltosos.

Processo 137/72 -
Rauli Amorim do Botafogo, incurso no artigo 109.

Processo 138/72 -
Sociedade Desportiva XV de Outubro de Indaial, citada nos artigos 72 e 77.

OS BONS DO TÊNIS QUE TODOS VIRAM

O grande espetáculo denominado "CIRCUITO INTERNACIONAL DE TÊNIS", que teve por local nossa cidade, terça feira e ontem, foi de amplo sucesso, e serviu para projetar ainda mais a Cidade Jardim. A presença de Tomas Koch, Edson Mandarino, e os demais tenistas internacionais, foi mais uma vitória de Blumenau, que a última hora conseguiu fazer quase o impossível, trazendo os maiores do tênis, na América do Sul. Os jogos serviram ao mesmo

tempo, para que os nossos tenistas tomassem conhecimento das atuais técnicas, e para que possam no futuro assimilar cada vez mais a prática do tênis, de acordo com a técnica mais apurada. Estes jogos ficarão por certo,

inesquecíveis nos pensamentos dos catarinenses, especialmente aqueles que ainda não tinham visto de perto, estes cobras. Nos flagrantes a chegada de Tomas Koch e outros tenistas, aspecto do público no Tabajara e intervalo de jogo.

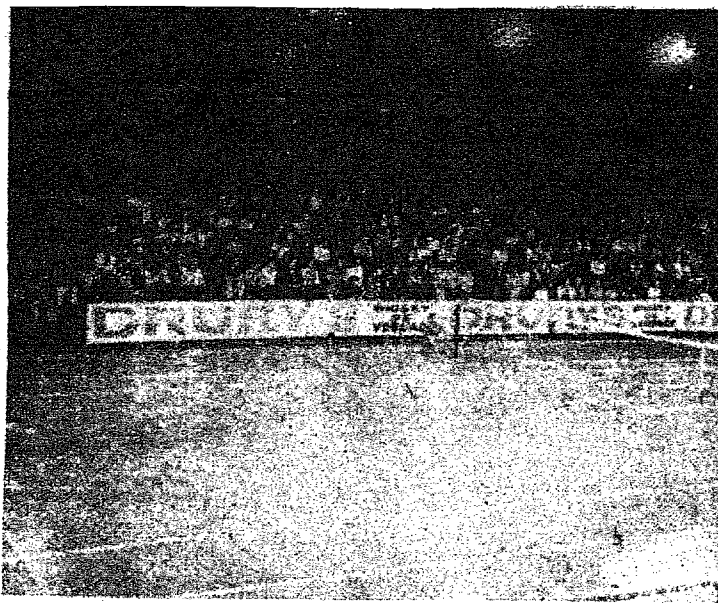

DECORAÇÕES, OBJETOS DE ARTE - MOVEIS
ARTESANATOS. (COURO - MADEIRA - METAL)

Kabana

A loja mais bonita da cidade

GALERIA EBELWEIERS - LUGA 4 - BLUMENAU - SC

DESCULPE,
APENAS QUERIAMOS ATRAIR SUA ATENÇÃO
PARA LEMBRAR QUE O NEGÓCIO DE IMPRESSÃO
É CONOSCO! LIVRARIA E GRÁFICA DO VALE LIDA.

RUA FLORIANO PEIXOTO, 31
BLUMENAU - SC



I: TORNEIO DE FUTEBOL SUÍÇO

Estão abertas as inscrições para as equipes que desejarem participar do 1º torneio de FUTEBOL SUÍÇO, jornal "A CIDADE" e RÁDIO ALVORADA". As inscrições serão encerradas no dia 28 terça-feira as 18 horas.

Quarta-feira, dia 29, às 19 horas, acontecerá uma reunião com todos os representantes de equipes, oportunidade em que serão tratados diversos assuntos referentes ao torneio, assim como as normas do regulamento, e tabela de jogos. O torneio tem o seu início marcado impreterivelmente para o dia 2 de Dezembro. Obs: - Maiores informes serão dados após a reunião que será efetuada com todos os representantes de equipes, quando ficarão definitivamente acertados os mínimos detalhes.

BENFICA JOGA SÁBADO

Outra peleja amistosa disputará na noite de sábado, a esquadra do Benfica de Gaspar, que se deslocará até Itoupava Central, afim de enfrentar a representação do Esporte Clube Frigor. O presidente José Steyn, o popular Zecão, disse ontem a reportagem que a delegação deverá deixar Gaspar, as 18 horas seguindo os jogadores titulares e aspirantes. Para o dia 17, o Benfica programou a sua festa de encerramento, em seu estádio, com uma grandiosa churrascada, na qual estará presente o sr. Oswaldo Schneider, o novo prefeito de Gaspar.

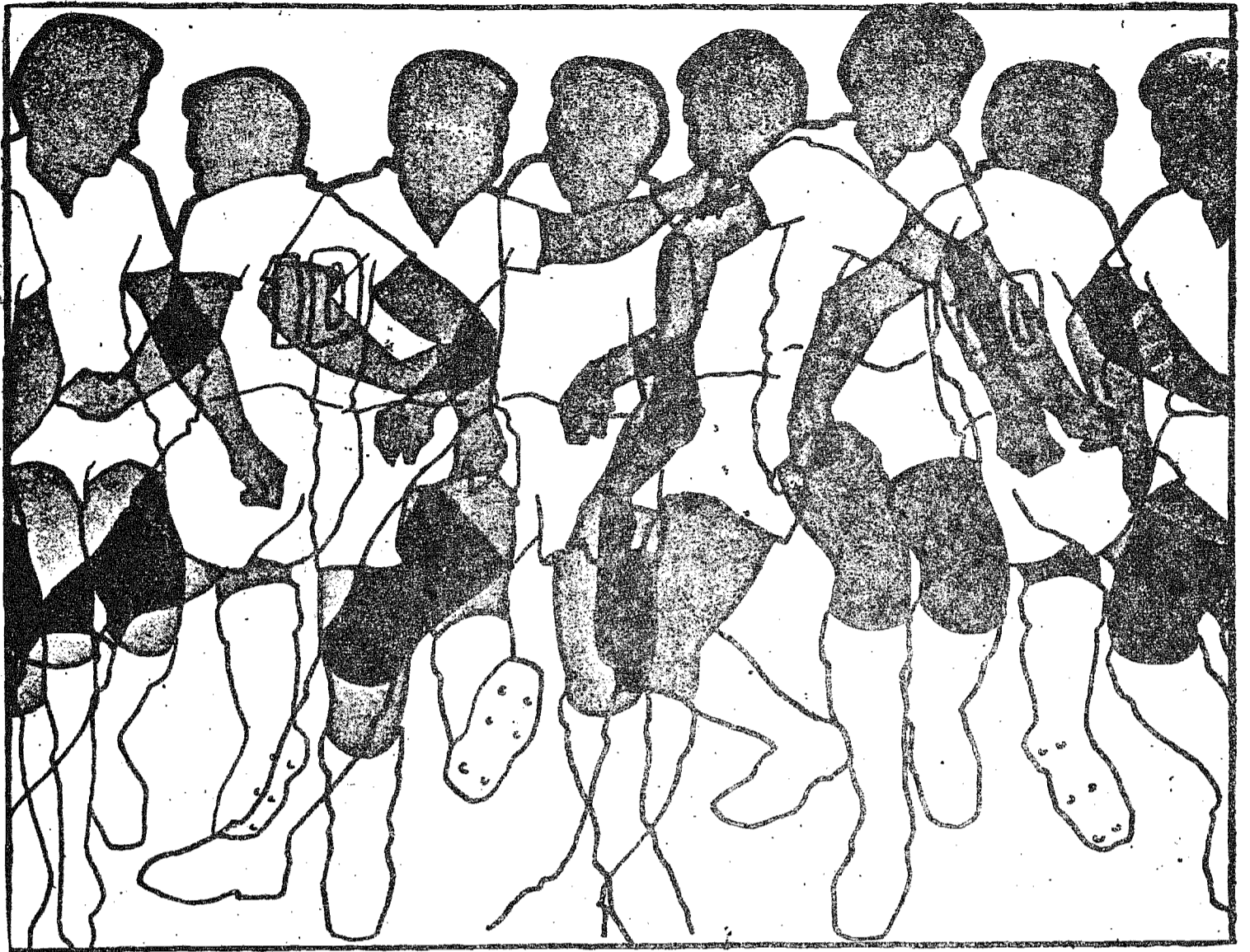

GUARANI FARA' FESTIVAL

Será no próximo dia 3, a Reabertura Oficial da Temporada de verão da piscina do Guarani Esporte Clube. Para tanto, o diretoria da citada sociedade já está elaborando um Festival de Nataçao entre os associados.

O Festival programado, envolve duas categorias: masculinas e femininas, divididas em cinco classes, conforme a idade.

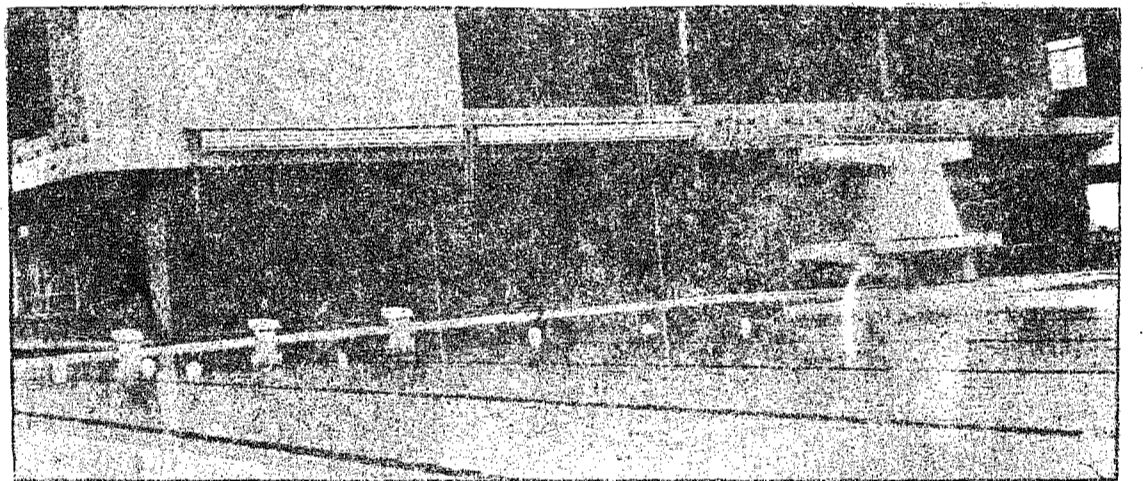

Esta promoção visa a formação de uma equipe interna de nataçao, para a futura disputa de

campeonatos da cidade e estaduais. O treinador, sera Walter Pereira dos Passos,

treinador e técnico da equipe recém desmançada, e que representava o Ipiranga.

RESULTADOS DO CERTAME NACIONAL

Teve andamento na noite de ontem, com dez jogos, o Campeonato Nacional de clubes deste ano. As pelejas efetuadas apresentaram este resultados:

Em Belém:		
Remo	0 x 1	Grêmio
Em Manaus:		
Nacional	2 x 4	Atl. Mineiro
Em Natal:		
ABC	0 + 3	Corinthians
Em Fortaleza:		
Ceará	0 x 0	Botafogo
No Recife:		
Náutico	3 x 2	América (GB)
Em Maceió:		
Brasil	0 x 3	Coritiba
Em Aracaju:		
Sergipe	0 x 1	América (MG)
No Pacaembu:		
Palmeiras	0 x 0	São Paulo
Em São Januario:		
Vasco da Gama	0 x 0	Bahia
No Mineirão:		
Cruzeiro	1 x 0	Santa Cruz

Mais três

Esta noite, o campeonato terá prosseguimento, com mais três jogos. No Estádio estadual do Maracanã, estarão em luta Fluminense e Internacional, com arbitragem de Armando Marques, que será auxiliado por Antonio Viug e Climaco Tavares. No Pacaembu, o Santos, vai tentar confirmar a liderança, jogando com o Flamengo, que precisa ganhar. No apito estará Agomar Martins, o "Teixeirinha" do Rio Grande do Sul. Por último destacamos para Salvador, o prêmio Vitória e Portuguesa de Desportos, com Valquir Pimentel apitando.

ETA COMEDOR DE TÍTULOS!



Nos últimos anos, em matéria de esporte amador, a Sociedade Desportiva Vasto Verde, resolveu ganhar títulos e mais títulos, para mostrar a sua grande força. No último domingo, os vastoverdinos, que comemoraram este ano a passagem de 28 anos de fundação, conquistaram mais um título, o de campeão estadual de Bolão Masculino de 1972. A equipe Vastoverdina, que aparece na foto, esta assim em condições de representar o estado, em disputas nacionais de Bolão da categoria. As comemorações pela vitória alcançada, foram grandes conforme toda Blumenau viu no domingo, oportunidade em que inclusive, efetuou-se um grandioso desfile pela rua XV de Novembro.

A VISITA DE RADEMAKER

Proveniente de Itajaí, chegou ontem a Blumenau, por volta das 9,30 horas da manhã, o Vice-Presidente da República Augusto Rademaker, sua esposa e comitiva.

O Almirante foi recepcionado na Alameda Rio Branco, pelo Prefeito Municipal Evelásio Vieira e altas autoridades civis e militares de nossa cidade. Passou em revista as tropas do 1º/23 RI, formada em sua honra. Em seguida, cumprimentou todas as autoridades presentes juntamente com o Prefeito Municipal. Do palanque armado em frente ao Grande Hotel, o Vice-Presidente, comitiva e autoridades, assistiram a um desfile de tropas do "Sentinela do Vale".

Por volta das 10,45 hs., o ilustre visitante e acompanhantes rumaram para a Fábrica de Cristais Hering, primeira indústria Blumenauense que foi visitada. Em seguida, foi a Tecelagem Kuenrich visitando todas as novas instalações. Após a visita à TEKA, de onde saíram às 12,20 hs., rumo ao Blumenau II, foi servido o almoço a bordo. Estiveram presentes, o Comandante do 1º/23 RI, Aurélio Marques Bellard, Juiz da 3ª Zona Eleitoral, José Bonifácio da Silva, Prefeito Evelásio Vieira e sua esposa e outras autoridades civis e militares.

Cumprindo o programa previamente elaborado o Almirante e comitiva visitaram a Eletro-Aço Altona, Fábrica de Chocolates Saturno, Fundação Universidade de Blumenau.

Às 20,00 hs., houve o jantar no Restaurante Frohsin, oferecido ao Vice-Presidente. Anteriormente Rademaker esteve em visita à Galeria Açu-Açu, onde foi obsequiado com várias peças em cerâmica. Os elogios do vice-presidente da República às obras de vários artistas catarinenses expostas na Açu-Açu, foram muito bem recebidos.



E A JORGE LACERDA?

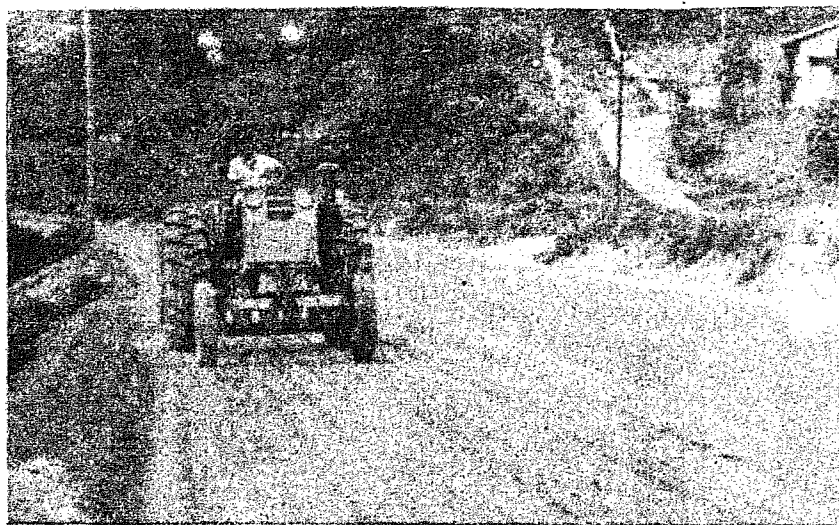

Como vai a rodovia Jorge Lacerda, entre Blumenau e Itajaí? O trecho, na entrada de Gaspar, já está com o acostamento da pista asfáltica, quase que totalmente pronto, faltando apenas alguns retoques finais, que já estão sendo providenciados pelo DER.

Nas proximidades do Bela Vista, divisa entre Blumenau e Gaspar, está sendo concluída a recapagem asfáltica e o acostamento ainda tem máquinas trabalhando.

Primeiro a recapagem do asfalto, segundo, a sinalização, que ainda está precária, e finalmente o acostamento ao longo da rodovia, que demorou, mas veio. O que falta na Jorge Lacerda seria o conserto de um trecho entre Blumenau e Gaspar que desmoronou, e outros dois nas imediações de Ilhota, que atrapalham visivelmente o tráfego, principalmente no centro de Ilhota, que ruíu meia pista.

O recapamento da rodovia, melhorou em quase 50% o tráfego, que é intenso, principalmente em fins de semana e épocas de temporada de praia. A sinalização, que antes não existia, agora com as faixas centrais apenas, foi um pouco melhorada, mas estando ainda em estado precário. O patrulhamento, até hoje, nunca foi visto na citada rodovia, que é uma das principais do estado, pois dá vazão ao trânsito de veículos de todo o Vale e Alto Vale do Itajaí.

Uma das melhorias, foi a retificação da conhecida "Curva do Vinagre" onde se registraram vários acidentes fatais.

Durante o dia, pode-se viajar tranquilamente nesta rodovia a uma média de 100 km/h sem qualquer problema. Porém à noite, não é aconselhável, pela falta de sinalização no asfalto. Para a conclusão final da rodovia, falta ainda a recapagem asfáltica no trecho entre o Posto da Celesc e o trevo da BR-101, que antes era calçado, e que agora foi colocada a primeira camada asfáltica. Neste mesmo trecho, o acostamento ainda não existe.

AS RODOVIAS DE BRUSQUE

Brusque está mesmo mal servida de rodovia de acesso. Como se não bastasse a estrada que liga Gaspar-Brusque estar em péssimo estado de conservação, mas também a que liga a BR-101 a Brusque, que tem apenas 20 quilômetros, mas que não deixam de estar nas piores condições.

O movimento na citada rodovia é muito grande, principalmente por caminhões e caçambas que por ali transitam, dando continuidade às obras de asfaltamento, que por hora, estão com apenas 7 a 8 quilômetros asfaltados. Nesta rodovia, pode-se dizer que "há buraco dentro de buraco e buracos em cima das árvores esperando lugar para entrar". Daí pode-se tirar uma conclusão do estado da estrada Brusque-Itajaí.

NOVA SEDE



O Samae de Blumenau, mudou-se para a rua Iguçu nº 209. Em novo prédio onde o Serviço Autônomo Municipal de Água e Esgoto instalou-se, vão funcionar os serviços de escritório sob o comando do Engenheiro Roberto Fazanaro. A rua Iguçu, situa-se nas proximidades da Cremer S/A, travessa com a rua São Paulo.

MONUMENTO

BRUSQUE - Devemos erguer em nossa cidade, mais precisamente na nova praça que será criada na Avenida Beira Rio e ponte Arthur Schloesser, um monumento condigno à Força Expedicionária Brasileira, e em destaque, o nome dos quarenta e três pracinhas brusquenses, para, de uma vez por todas fazermos justiça àqueles que não pestanejaram um só instante, em garantir nossa integridade, assinalando a passagem do sesquicentenário de nossa Emancipação Política. Os grandes feitos nacionais, são vividos através de monumentos expressivos. Os marcos comemorativos do 50º aniversário de fundação de Brusque, do 75º aniversário e do centenário a1 estão para confirmarem as diferentes fases de nossa vida de Município. Porque não erguer um monumento aos valorosos pracinhas brusquenses. E quantos são? Quarenta e três soldados dignos de nosso maior respeito e gratidão. Já lá se vão cerca de 20 anos do término da Segunda Guerra Mundial, mas aqui mostramos nossa imorredoura gratidão. É um compromisso da cidade, da população, das autoridades constituídas para com a FEB. Erguer um monumento que expresse nosso reconhecimento, destacando os nomes de seus filhos que lutaram ao lado dos demais soldados aliados, e mais que um direito de civismo, é justiça, é "Honra ao Mérito". Eis nosso exemplo concreto, diante de um monumento que atestará a continuidade nacional de nossa gente e assim, Brusque consagrara a jornada vitoriosa dos seus filhos que lutaram na velha Europa, pela Liberdade. E assim, Brusque ao consagrar os soldados da Força Expedicionária Brasileira, vai prestar justa homenagem aos seus quarenta e três filhos que voltaram gloriosamente vitoriosos. Estamos liderando a presente campanha, contando com a colaboração preliminar do senhor Tenente Virgílio Cabral Virgili, DD, Delegado da Junta de Alistamento Militar, senhor Antônio Moritz, ex-pracinha, de quem encontramos apoio franco e incentivo para levar a vante mais esta jornada de civismo. De vera ser feita em breves dias, uma convocação entre as autoridades constituídas do Município, para maiores estudos e concretização desta justa homenagem. "Os que tombam pela Pátria não morrem; fundem-se em espírito a ela e tem vida eterna". (Tamandare).