

O TEMPO
Tempo bom, com possibilidades de instabilidade no decorrer e fim do período. Temperatura estável.

O CÂMBIO
Dólar c-6060 v-6.095
Libra c-14.150.10 v-13.353,72
Marco c-1.88466 v-1.90773
Florim c-1.87254 v-1.89554

A CIDADE

ANO-49-Blumenau, Sábado, 18/11/72- nº 13.258

MAIS 64
DANDO CONTINUIDADE E PUBLICAÇÃO DOS RESULTADOS DAS ELEIÇÕES MUNICIPAIS DE BLUMENAU, PUBLICAMOS HOJE MAIS 64 SEÇÕES.

OS RESULTADOS DAS ELEIÇÕES

PLACAR



ROYAL

RESULTADOS FINAIS DE BLUMENAU DE ACÓRDO COM COMPUTAÇÃO DA EQUIPE DO JORNAL "A CIDADE" E "RÁDIO ALVORADA".

P R E F E I T O

- FELIX THEISS (MDB) - 17625
- VICTOR SASSE (ARENA) - 6.901
- ALDO P. DE ANDRADE (ARENA) - 13.259
- JAISON T. BARRETO (MDB) - 5.352

V E R E A D O R

A R E N A

2101 - Odírio Maestri.....	325
2102 - José Victor Ionen.....	901
2103 - Aparecido Marchiori.....	694
2104 - Curt Jaeger.....	638
2105 - Rodolfo Sestrem.....	897
2106 - João Batista Corrêa.....	386
2107 - Jonas Rosário Coelho Neves.....	812
2108 - Mário Bagatolli.....	907
2109 - Dieter Hering.....	2603
2110 - Jurgen Otto Berner.....	129
2111 - Armando Bauer Liberato.....	762
2112 - Friedel Schippmann.....	574
2113 - José Cardoso.....	548
2114 - Carlos Braga Mueller.....	1534
2115 - Leonardo José Zipf.....	520
2116 - Olávio Antônio Costa.....	905
2117 - Hans Kapp.....	488
2118 - Alfredo Otto Flatau.....	319
2119 - Egydio Volpato.....	649
2120 - Horácio Rebelo.....	2327
2121 - Gervásio Deschamps.....	755
2122 - Sônia Maria Shossland.....	473
2123 - Wilson Alves Pessoa.....	573
2124 - Mário Zimdars.....	1052

M D B

2201 - Nelson J. de Souza.....	821
2202 - Sílvio Borges de Jesus.....	635
2203 - Aldir Thomsen.....	1676
2204 - Orson Dorow.....	283
2205 - José Levy Malty.....	186
2206 - Egon Doege.....	978
2207 - Fúlvio Emmendoerfer.....	113
2208 - Ervino Deschamps.....	562
2209 - Henrique Ramers.....	227
2210 - Álvaro Correia.....	1111
2211 - Arnaldo Machado da Veiga.....	242
2212 - Arnaldo Zimmermann.....	117
2213 - Luiz R. Atayde.....	36
2214 - Leonardo Brueckheimer.....	335
2215 - Jerônimo da Silva.....	570
2216 - Jerônimo Deschamps.....	711
2217 - Farley J. Santos.....	325
2218 - Nelson F. da Silva.....	125
2219 - Expedito Oliveira.....	156
2220 - Francisco J. Maestri.....	825
2221 - Carlos Georg.....	64
2222 - José Polatto.....	166
2223 - Paulo H. Techentin.....	467
2224 - José Zanella.....	258
2225 - Rudi Hort.....	624
2226 - Sérgio A. Broering.....	258
2227 - Onélio A. Cavaco.....	624
2228 - Nilton Zoschke.....	611
2229 - Vitório Pfiffer.....	776
2230 - Euclides Schneider.....	655
2231 - Herbert Schweigert.....	882
2232 - Milton Pompeu da Costa Ribeiro.....	1094
2233 - José A. Biz.....	1259
2234 - Gustavo Zimmermann.....	1196



Blumenau tem desde ontem eleito o Prefeito que regerá seus destinos pelos quatro anos vindouros. Felix Christiano Theiss foi o nome que o blumenauense escolheu para a representação de seus anseios a frente do executivo do Município.



Em meio a toda euforia da vitória, Felix abraça e beija a sua esposa, virtual companheira de lutas e aspirações em nome da comunidade que o mesmo irá administrar.

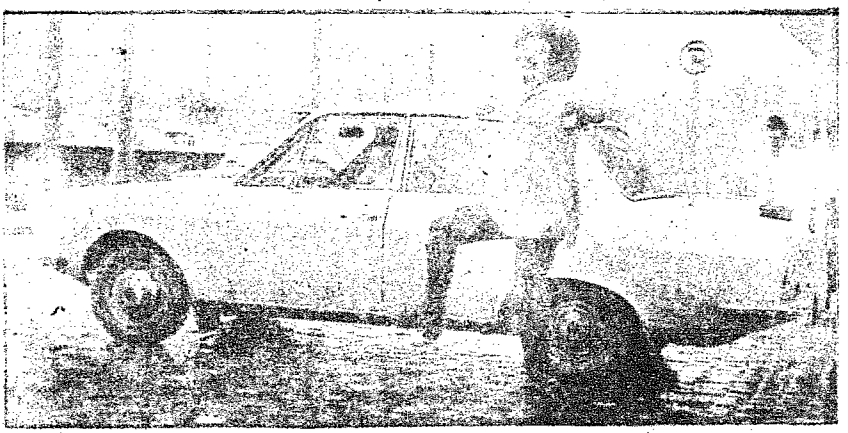

Festa do voto. Festa do povo. Foi a tônica onde se caracterizou a maioria das manifestações de todos aqueles que contribuíram para a eleição efetiva de Felix Theiss ao executivo Blumenauense.

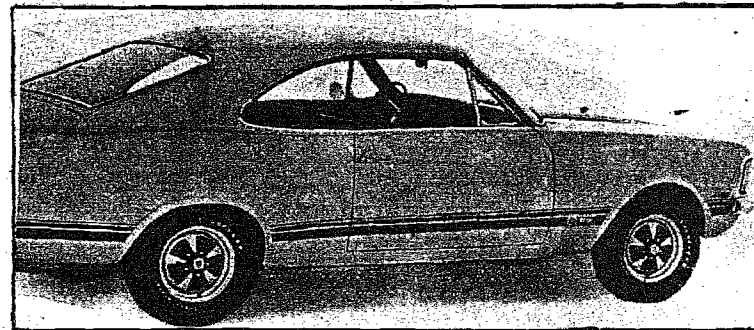

OPALA - O ELEITO!



TERRENOS CASAS APARTAMENTOS

IMOBILIÁRIA DL. LTDA.
Rua 15 de Novembro, 415 - Sala 3.

Vende-se uma ótima casa de madeira, com instalação de luz e água.

Tratar na Rua Ipiranga nº 465 - Barro Garcia ou com Esvaldo Vieira neste jornal.

VENDEDORES

Temos vaga para vendedores ambulantes para venderem sorvete com carrinho. Apresentar-se na GELATO Rua. Farm. João Medeiros, 71

serviço de guincho
Durante o dia - Fone 22-0250
Durante a noite - Fone 22-1454
PLANTÃO PERMANENTE

PEÇAS, ACESSÓRIOS E
SUPRIMENTOS PARA CARROS NACIONAIS



G. Gomes Ltda.
R. São Pedro, 101 - Fone 22-5000 - Cx. Postal 600 - Blumenau - S.C.
PRAL: Auto Vidros e Escapamentos - Rua 7 de Setembro, 1987

A CIDADE

Propriedade da EMCOMUN
Empresa de Comunicações Ltda.
Direção, Redação e Escritório:
Rua Namy Decke 62
Fones 22.19.52 r 22.03.72
Caixa Postal 503-Blumenau SC
Diretor Responsável - Nagel Milton de Mello
Diretor de Redação - Horácio A. Braun.

CREDIÁRIO



**ÓPTICA HEUSI
VAI MUDAR
O CONCEITO
DE CREDIÁRIO**

PIR VINGO
TRABALHO



22. e 23. FEIRAS
20 HORAS.
RUA ALVIN SCHRADER,
100
20. ANDAR.

GRANDE GARANTIA DE MANUTENÇÃO

CASA ROYAL S/A

CINE - SUGESTÃO

CINE BUSCH

HOJE-DIA 18-SÁBADO- às 20 horas.
Sensacional PROGRAMA DUPLO, com dois filmes sensacionais.
1º -filme) RAY DANTON, PASCALE PETIT, CARL MOHNER em:
MARCO, O MERCENÁRIO IMPIEDOSO
(Technicolor- 14 anos)
Sem Deus... sem Patria... Sem destino, sua ambição e o dinheiro, e por ele MATA.
Uma filme duro, brutal, feroz e violento.
2º -filme) SANDY DENNIS, IAN MC KELLE' em:
"É PRECISO DIZER OBRIGADO"
(Technicolor- 18 anos)
O drama de uma mãe solteira; Uma historia não muito comum... mas que acontece todos os dias;
DOMINGO- BARQUEIRO
DIA-24- LOVE STORY

CINE BLUMENAU

HOJE-DIA 18-SÁBADO-às 19 e 21 horas.
ALI Mc GRAW, RYAN ONEAL, RAY MILLAND no filme que comoveu o mundo inteiro.
"LOVE STORY" - UMA HISTÓRIA DE AMOR
(Technicolor-14 anos)
Amar e não ter, jamais que pedir perdão; O desafio romântico de "Uma historia de Amor, vai fazer voce chorar, como fez chorar o mundo inteiro.
UMA HISTÓRIA DE AMOR, não é apenas um filme, é também uma lição de amor, de muito amor, de amor jovem.
Um filme que não tem sexo nem violência, apenas paz e amor.
DOMINGO- LOVE STORY

CINE MOGK

HOJE-DIA 18-SÁBADO-às 20 horas.
James Garner-Debbie Reynolds-Maurice Ronet e a participação de Terry-Thomas:
"LUA DE MEL COM PAPAÍ"
(Technicolor-14 anos)
Você esperaria 16 anos pela sua lua de mel? A divertida e avançada estória de uma mulher em lua de mel na riviera francesa, cercada de paqueras!
LUA DE MEL COM PAPAÍ-uma comedia feita exclusivamente para divertir a jovens e adultos.
DOMINGO- A VIUVA VIRGEM

DECORAÇÕES, OBJETOS DE ARTE - MOVEIS
ARTESANATOS (COURO - MADEIRA - METAL)



A loja mais bonita da cidade
GALERIA EDELWEISS - LOJA 4 - BLUMENAU-SC

- ATENÇÃO -

NÃO DEIXEM DE CONHECER OS
ÚLTIMOS LANÇAMENTO DA
moda jovem 72/73
QUE ESTÃO A SUA ESCOLHA NA
CASA BUERGER
Rua. 15 de Novembro- 596



Sociedade Recreativa e Esportiva "IPIRANGA"

FUNDADA EM 1919
RUA SÃO PAULO Nº 2999 - ITUPAVA SECA
BLUMENAU - Sta. Catarina

AVISO
Comunicamos aos nossos distintos Associados, que o Dr. Orlando Margarida, estará atendendo para fins de exame para fornecimento de carteira de piscina, nos seguintes dias, horários e locais:
15/11/72 - 09 às 17 horas - GUARANY
18/11/72 - 15 às 18 horas - GUARANY
19/11/72 - o dia todo - GUARANY
20/11/72 a 24/11/72 - 17, 30 às 18, 30
IPIRANGA
27/11/72 a 30/11/72 - 17, 30 às 18, 30
IPIRANGA
Aproveitando, queremos fazer os seguintes esclarecimentos:
a) As carteiras deverão ser retiradas com antecedência na Secretaria do Clube, durante o expediente.
b) A Sociedade pagará médico somente até o dia 30/11/72, sendo que após esta data, sera por conta do Associado.
c) As carteiras antigas, terão validade, impregiavelmente, até o dia 30/11/72.
d) So serão fornecidas carteiras aos Associados que esteve em quites co a Tesouraria.
Atenciosamente
DIRETOR DA PISCINA



Serviço Autônomo Municipal de Água e Esgoto
Admistrado pela FUNDAÇÃO SERVIÇO ESPECIAL DE SAÚDE PÚBLICA

Comunicamos a V.S. que a partir do dia 20 de Novembro de 1972 estaremos atendendo no seguinte endereço:

Rua. Iguaçú- 209
Caixa Postal, 624
Fone: 23- 1743

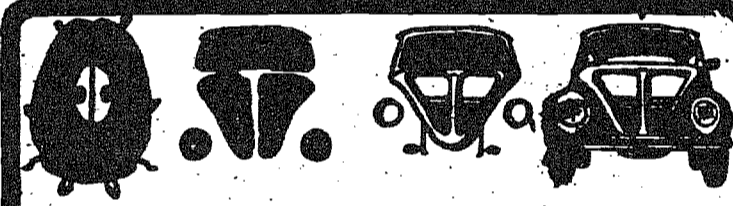

FUNDO COMUM BLUSA INFORMA 12 CARROS

Série- 11	Inscrição	nº	9
Série- F.5	Inscrição	nº	4
Série- F.5	Inscrição	nº	3
Série- F.7	Inscrição	nº	14
Série- F.9	Inscrição	nº	23
Série- F.29	Inscrição	nº	14
Série- F.31	Inscrição	nº	75
Série- F.31	Inscrição	nº	39
Série- F.33	Inscrição	nº	17
Série- F.35	Inscrição	nº	57
Série- F.37	Inscrição	nº	68
Série- F.39	Inscrição	nº	75



Com. de Imp. e Exp. Blumenau S/A
Fones: 23-0787 e 23-0575.
Rua Itajaí, 681 Blumenau - SC.

USE TECHNOS E VIVA INTENSAMENTE CADA MOMENTO

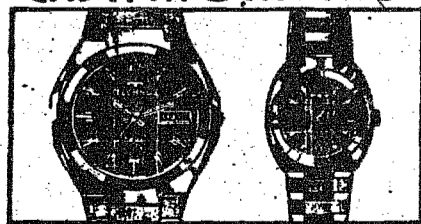

Technos dá a você a consciência exatã do momento que você vive. Da emoção que você sente. Porque Technos é preciso. Tem a melhor qualidade suíça em relógios. E seja qual for o seu tipo, há um Technos especial para você.



Adquira seu Technos.
Relojoaria
Schwabe Ltda.
Rua XV de Novembro
770 - Blumenau

É VIETCONG!
ESSAS FITAS OU A
VIDA!!

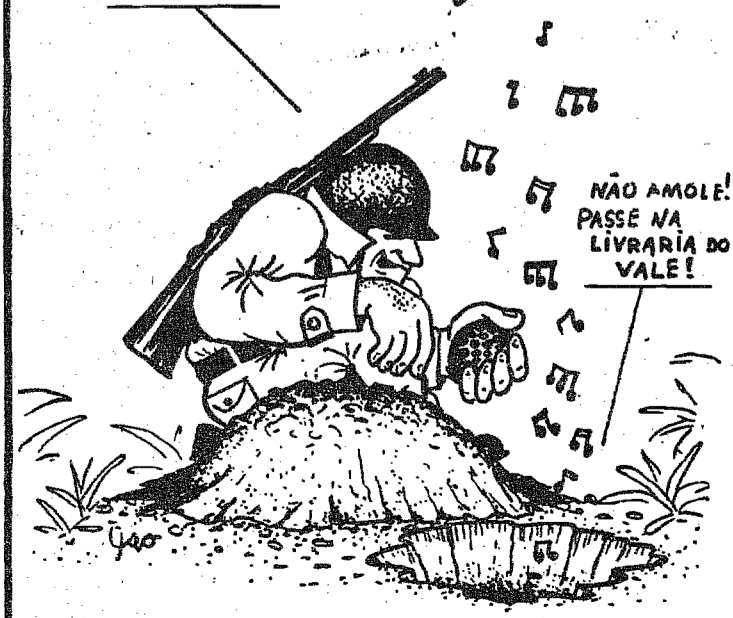

NÃO AMOLE!
PASSE NA
LIVRARIA DO
VALE!

SEÇÃO Nº 65

LOCALIZAÇÃO ESCOLA QUINTINO BOCAIÚVA.

P R E F E I T O

FELIX THEISS (MDB) - 176
 VICTOR SASSE (ARENA) - 37
 ALDO P. DE ANDRADE (ARENA) - 51
 JAISON T. BARRETO (MDB) - 18

V E R E A D O R

ARENA

M D B

2101 - Odílio Maestri.....	6	2201 - Nelson J. de Souza.....	1
2102 - José Victor Ionen.....	1	2202 - Sílvio Borges de Jesus.....	1
2103 - Aparecido Marchiori.....	1	2203 - Aldir Thomsen.....	2
2104 - Curt Jaeger.....	1	2204 - Orson Dorow.....	-
2105 - Rodolfo Sestrem.....	-	2205 - José Levy Maltz.....	170
2106 - João Batista Corrêa.....	-	2206 - Egon Doege.....	-
2107 - Jonas Rosário Coelho Neves.....	-	2207 - Fúlvio Emmendoerfer.....	-
2108 - Mário Bagatolli.....	-	2208 - Ervino Deschamps.....	-
2109 - Dieter Hering.....	1	2209 - Henrique Ramers.....	-
2110 - Jurgen Otto Berner.....	-	2210 - Álvaro Correia.....	2
2111 - Armando Bauer Liberato.....	8	2211 - Arnaldo Machado da Veiga.....	-
2112 - Friedel Schippmann.....	65	2212 - Arnaldo Zimmermann.....	-
2113 - José Cardoso.....	-	2213 - Luiz R. Atayde.....	-
2114 - Carlos Braga Mueller.....	-	2214 - Leonardo Brueckheimer.....	-
2115 - Leonardo José Zipf.....	-	2215 - Jerônimo da Silva.....	-
2116 - Olávio Antônio Costa.....	-	2216 - Jerônimo Deschamps.....	-
2117 - Hans Kapp.....	-	2217 - Farley J. Santos.....	1
2118 - Alfredo Otto Flatau.....	-	2218 - Nelson F. da Silva.....	-
2119 - Egidio Volpato.....	1	2219 - Expedito Oliveira.....	-
2120 - Horácio Rebelo.....	1	2220 - Francisco J. Maestri.....	5
2121 - Gervásio Deschamps.....	1	2221 - Carlos Georg.....	-
2122 - Sônia Maria Shossland.....	1	2222 - José Polatto.....	-
2123 - Wilson Alves Pessoa.....	2	2223 - Paulo H. Techentin.....	-
2124 - Mário Zimdars.....	1	2224 - José Zanella.....	-
		2225 - Rudi Hort.....	1
		2226 - Sérgio A. Broering.....	-
		2227 - Onélio A. Cavaco.....	-
		2228 - Nilton Zoschke.....	1
		2229 - Vitório Pfiffer.....	-
		2230 - Euclides Schneider.....	-
		2231 - Herbert Schweigert.....	4
		2232 - Milton Pompeu da Costa Ribeiro.....	2
		2233 - José A. Biz.....	1
		2234 - Gustavo Zimmermann.....	1

INSCRITOS - 292
 VOTANTES - 286
 ABSTENÇÕES - 6
 BRANCOS -
 NULOS -

SEÇÃO Nº 66

LOCALIZAÇÃO GRUPO ESCOLAR PEDRO I

P R E F E I T O

FELIX THEISS (MDB) - 158
 VICTOR SASSE (ARENA) - 35
 ALDO P. DE ANDRADE (ARENA) - 72
 JAISON T. BARRETO (MDB) - 11

V E R E A D O R

ARENA

M D B

2101 - Odílio Maestri.....	1	2201 - Nelson J. de Souza.....	-
2102 - José Victor Ionen.....	24	2202 - Sílvio Borges de Jesus.....	-
2103 - Aparecido Marchiori.....	-	2203 - Aldir Thomsen.....	8
2104 - Curt Jaeger.....	1	2204 - Orson Dorow.....	3
2105 - Rodolfo Sestrem.....	6	2205 - José Levy Maltz.....	-
2106 - João Batista Corrêa.....	-	2206 - Egon Doege.....	7
2107 - Jonas Rosário Coelho Neves.....	-	2207 - Fúlvio Emmendoerfer.....	-
2108 - Mário Bagatolli.....	2	2208 - Ervino Deschamps.....	-
2109 - Dieter Hering.....	8	2209 - Henrique Ramers.....	-
2110 - Jurgen Otto Berner.....	-	2210 - Álvaro Correia.....	4
2111 - Armando Bauer Liberato.....	5	2211 - Arnaldo Machado da Veiga.....	-
2112 - Friedel Schippmann.....	16	2212 - Arnaldo Zimmermann.....	-
2113 - José Cardoso.....	1	2213 - Luiz R. Atayde.....	-
2114 - Carlos Braga Mueller.....	8	2214 - Leonardo Brueckheimer.....	-
2115 - Leonardo José Zipf.....	1	2215 - Jerônimo da Silva.....	3
2116 - Olávio Antônio Costa.....	-	2216 - Jerônimo Deschamps.....	-
2117 - Hans Kapp.....	1	2217 - Farley J. Santos.....	-
2118 - Alfredo Otto Flatau.....	3	2218 - Nelson F. da Silva.....	-
2119 - Egidio Volpato.....	1	2219 - Expedito Oliveira.....	-
2120 - Horácio Rebelo.....	-	2220 - Francisco J. Maestri.....	-
2121 - Gervásio Deschamps.....	-	2221 - Carlos Georg.....	-
2122 - Sônia Maria Shossland.....	-	2222 - José Polatto.....	-
2123 - Wilson Alves Pessoa.....	2	2223 - Paulo H. Techentin.....	-
2124 - Mário Zimdars.....	5	2224 - José Zanella.....	1
		2225 - Rudi Hort.....	-
		2226 - Sérgio A. Broering.....	-
		2227 - Onélio A. Cavaco.....	1
		2228 - Nilton Zoschke.....	-
		2229 - Vitório Pfiffer.....	-
		2230 - Euclides Schneider.....	1
		2231 - Herbert Schweigert.....	-
		2232 - Milton Pompeu da Costa Ribeiro.....	1
		2233 - José A. Biz.....	65
		2234 - Gustavo Zimmermann.....	71

INSCRITOS - 286
 VOTANTES - 257
 ABSTENÇÕES - 29
 BRANCOS -
 NULOS -

SEÇÃO Nº 67

LOCALIZAÇÃO GRUPO ESCOLAR EMILIO BAUMGART

P R E F E I T O

FELIX THEISS (MDB) - 91
 VICTOR SASSE (ARENA) - 52
 ALDO P. DE ANDRADE (ARENA) - 92
 JAISON T. BARRETO (MDB) - 13

V E R E A D O R

ARENA

M D B

2101 - Odílio Maestri.....	5	2201 - Nelson J. de Souza.....	-
2102 - José Victor Ionen.....	8	2202 - Sílvio Borges de Jesus.....	2
2103 - Aparecido Marchiori.....	-	2203 - Aldir Thomsen.....	1
2104 - Curt Jaeger.....	-	2204 - Orson Dorow.....	-
2105 - Rodolfo Sestrem.....	-	2205 - José Levy Maltz.....	2
2106 - João Batista Corrêa.....	1	2206 - Egon Doege.....	-
2107 - Jonas Rosário Coelho Neves.....	1	2207 - Fúlvio Emmendoerfer.....	-
2108 - Mário Bagatolli.....	-	2208 - Ervino Deschamps.....	1
2109 - Dieter Hering.....	5	2209 - Henrique Ramers.....	-
2110 - Jurgen Otto Berner.....	-	2210 - Álvaro Correia.....	1
2111 - Armando Bauer Liberato.....	9	2211 - Arnaldo Machado da Veiga.....	-
2112 - Friedel Schippmann.....	3	2212 - Arnaldo Zimmermann.....	-
2113 - José Cardoso.....	1	2213 - Luiz R. Atayde.....	-
2114 - Carlos Braga Mueller.....	1	2214 - Leonardo Brueckheimer.....	-
2115 - Leonardo José Zipf.....	-	2215 - Jerônimo da Silva.....	-
2116 - Olávio Antônio Costa.....	-	2216 - Jerônimo Deschamps.....	-
2117 - Hans Kapp.....	-	2217 - Farley J. Santos.....	-
2118 - Alfredo Otto Flatau.....	-	2218 - Nelson F. da Silva.....	-
2119 - Egidio Volpato.....	-	2219 - Expedito Oliveira.....	1
2120 - Horácio Rebelo.....	2	2220 - Francisco J. Maestri.....	-
2121 - Gervásio Deschamps.....	2	2221 - Carlos Georg.....	-
2122 - Sônia Maria Shossland.....	1	2222 - José Polatto.....	1
2123 - Wilson Alves Pessoa.....	1	2223 - Paulo H. Techentin.....	-
2124 - Mário Zimdars.....	7	2224 - José Zanella.....	-
		2225 - Rudi Hort.....	-
		2226 - Sérgio A. Broering.....	-
		2227 - Onélio A. Cavaco.....	-
		2228 - Nilton Zoschke.....	1
		2229 - Vitório Pfiffer.....	-
		2230 - Euclides Schneider.....	4
		2231 - Herbert Schweigert.....	3
		2232 - Milton Pompeu da Costa Ribeiro.....	-
		2233 - José A. Biz.....	87
		2234 - Gustavo Zimmermann.....	7

INSCRITOS - 270
 VOTANTES - 254
 ABSTENÇÕES - 16
 BRANCOS - 2
 NULOS - 4

SEÇÃO Nº 68

LOCALIZAÇÃO GRUPO ESCOLAR EMILIO BAUMGARTE

P R E F E I T O

FELIX THEISS (MDB) - 78
 VICTOR SASSE (ARENA) - 72
 ALDO P. DE ANDRADE (ARENA) - 84
 JAISON T. BARRETO (MDB) - 13

V E R E A D O R

ARENA

M D B

2101 - Odílio Maestri.....	3	2201 - Nelson J. de Souza.....	1
2102 - José Victor Ionen.....	87	2202 - Sílvio Borges de Jesus.....	-
2103 - Aparecido Marchiori.....	3	2203 - Aldir Thomsen.....	-
2104 - Curt Jaeger.....	-	2204 - Orson Dorow.....	1
2105 - Rodolfo Sestrem.....	1	2205 - José Levy Maltz.....	1
2106 - João Batista Corrêa.....	-	2206 - Egon Doege.....	3
2107 - Jonas Rosário Coelho Neves.....	-	2207 - Fúlvio Emmendoerfer.....	-
2108 - Mário Bagatolli.....	4	2208 - Ervino Deschamps.....	1
2109 - Dieter Hering.....	4	2209 - Henrique Ramers.....	-
2110 - Jurgen Otto Berner.....	-	2210 - Álvaro Correia.....	-
2111 - Armando Bauer Liberato.....	5	2211 - Arnaldo Machado da Veiga.....	-
2112 - Friedel Schippmann.....	1	2212 - Arnaldo Zimmermann.....	-
2113 - José Cardoso.....	-	2213 - Luiz R. Atayde.....	-
2114 - Carlos Braga Mueller.....	3	2214 - Leonardo Brueckheimer.....	-
2115 - Leonardo José Zipf.....	2	2215 - Jerônimo da Silva.....	-
2116 - Olávio Antônio Costa.....	-	2216 - Jerônimo Deschamps.....	-
2117 - Hans Kapp.....	-	2217 - Farley J. Santos.....	-
2118 - Alfredo Otto Flatau.....	-	2218 - Nelson F. da Silva.....	-
2119 - Egidio Volpato.....	-	2219 - Expedito Oliveira.....	1
2120 - Horácio Rebelo.....	11	2220 - Francisco J. Maestri.....	-
2121 - Gervásio Deschamps.....	2	2221 - Carlos Georg.....	-
2122 - Sônia Maria Shossland.....	-	2222 - José Polatto.....	-
2123 - Wilson Alves Pessoa.....	-	2223 - Paulo H. Techentin.....	2
2124 - Mário Zimdars.....	10	2224 - José Zanella.....	2
		2225 - Rudi Hort.....	-
		2226 - Sérgio A. Broering.....	-
		2227 - Onélio A. Cavaco.....	-
		2228 - Nilton Zoschke.....	1
		2229 - Vitório Pfiffer.....	-
		2230 - Euclides Schneider.....	-
		2231 - Herbert Schweigert.....	2
		2232 - Milton Pompeu da Costa Ribeiro.....	2
		2233 - José A. Biz.....	66
		2234 - Gustavo Zimmermann.....	10

INSCRITOS - 281
 VOTANTES - 254
 ABSTENÇÕES - 27
 BRANCOS - 10
 NULOS - 4

SEÇÃO Nº 69
LOCALIZAÇÃO COMPANHIA JENSEN

P R E F E I T O

FELIX THEISS (MDB) - 113
VICTOR SASSE (ARENA)- 61
ALDO P. DE ANDRADE (ARENA)- 91
JAISON T. BARRETO (MDB) - 11

V E R E A D O R

A R E N A		M D B	
2101 - Odório Maestri.....	3	2201 - Nelson J. de Souza.....	-
2102 - José Victor Ionen.....	87	2202 - Silvio Borges de Jesus.....	-
2103 - Aparecido Marchiori.....	8	2203 - Aldir Thomsen.....	-
2104 - Curt Jaeger.....	1	2204 - Orson Dorow.....	1
2105 - Rodolfo Sestrem.....	1	2205 - José Levy Malty.....	-
2106 - João Batista Corrêa.....	2	2206 - Egon Doege.....	3
2107 - Jonas Rosário Coelho Neves.....	1	2207 - Fúlvio Emmendoerfer.....	-
2108 - Mário Bagatolli.....	-	2208 - Ervino Deschamps.....	-
2109 - Dieter Hering.....	3	2209 - Henrique Ramers.....	-
2110 - Jurgen Otto Berner.....	-	2210 - Álvaro Correia.....	1
2111 - Armando Bauer Liberato.....	11	2211 - Arnaldo Machado da Veiga.....	1
2112 - Friedel Schippmann.....	5	2212 - Arnaldo Zimmermann.....	-
2113 - José Cardoso.....	-	2213 - Luiz R. Atayde.....	-
2114 - Carlos Braga Mueller.....	6	2214 - Leonardo Brueckheimer.....	-
2115 - Leonardo José Zipf.....	-	2215 - Jerônimo da Silva.....	-
2116 - Olávio Antônio Costa.....	-	2216 - Jerônimo Deschamps.....	1
2117 - Hans Kapp.....	-	2217 - Farley J. Santos.....	-
2118 - Alfredo Otto Flatau.....	-	2218 - Nelson F. da Silva.....	-
2119 - Egidio Volpato.....	-	2219 - Expedito Oliveira.....	-
2120 - Horácio Rebelo.....	7	2220 - Francisco J. Maestri.....	2
2121 - Gervásio Deschamps.....	2	2221 - Carlos Georg.....	-
2122 - Sônia Maria Shossland.....	-	2222 - José Polatto.....	-
2123 - Wilson Alves Pessoa.....	-	2223 - Paulo H. Techentin.....	3
2124 - Mário Zimdars.....	4	2224 - José Zanella.....	1
		2225 - Rudi Hort.....	1
		2226 - Sérgio A. Broering.....	-
		2227 - Onélio A. Cavaco.....	-
		2228 - Nilton Zoschke.....	-
		2229 - Vitório Pfiffer.....	-
		2230 - Euclides Schneider.....	2
		2231 - Herbert Schweigert.....	1
		2232 - Milton Pompeu da Costa Ribeiro.....	-
		2233 - José A. Biz.....	93
		2234 - Gustavo Zimmermann.....	12
INSCRITOS -	295		
VOTANTES -	280		
ABSTENÇÕES -	15		
BRANCOS -	7		
NULOS -	4		

SEÇÃO Nº 70
LOCALIZAÇÃO ESCOLA MUNICIPAL DUQUE DE CAXIAS

P R E F E I T O

FELIX THEISS (MDB) - 147
VICTOR SASSE (ARENA)- 39
ALDO P. DE ANDRADE (ARENA)- 53
JAISON T. BARRETO (MDB) - 6

V E R E A D O R

A R E N A		M D B	
2101 - Odório Maestri.....	2	2201 - Nelson J. de Souza.....	-
2102 - José Victor Ionen.....	48	2202 - Silvio Borges de Jesus.....	-
2103 - Aparecido Marchiori.....	-	2203 - Aldir Thomsen.....	-
2104 - Curt Jaeger.....	1	2204 - Orson Dorow.....	-
2105 - Rodolfo Sestrem.....	1	2205 - José Levy Malty.....	2
2106 - João Batista Corrêa.....	-	2206 - Egon Doege.....	3
2107 - Jonas Rosário Coelho Neves.....	-	2207 - Fúlvio Emmendoerfer.....	1
2108 - Mário Bagatolli.....	-	2208 - Ervino Deschamps.....	-
2109 - Dieter Hering.....	-	2209 - Henrique Ramers.....	-
2110 - Jurgen Otto Berner.....	-	2210 - Álvaro Correia.....	-
2111 - Armando Bauer Liberato.....	2	2211 - Arnaldo Machado da Veiga.....	-
2112 - Friedel Schippmann.....	1	2212 - Arnaldo Zimmermann.....	-
2113 - José Cardoso.....	-	2213 - Luiz R. Atayde.....	-
2114 - Carlos Braga Mueller.....	1	2214 - Leonardo Brueckheimer.....	1
2115 - Leonardo José Zipf.....	-	2215 - Jerônimo da Silva.....	-
2116 - Olávio Antônio Costa.....	-	2216 - Jerônimo Deschamps.....	1
2117 - Hans Kapp.....	-	2217 - Farley J. Santos.....	-
2118 - Alfredo Otto Flatau.....	-	2218 - Nelson F. da Silva.....	-
2119 - Egidio Volpato.....	-	2219 - Expedito Oliveira.....	-
2120 - Horácio Rebelo.....	-	2220 - Francisco J. Maestri.....	-
2121 - Gervásio Deschamps.....	1	2221 - Carlos Georg.....	-
2122 - Sônia Maria Shossland.....	-	2222 - José Polatto.....	-
2123 - Wilson Alves Pessoa.....	1	2223 - Paulo H. Techentin.....	4
2124 - Mário Zimdars.....	8	2224 - José Zanella.....	-
		2225 - Rudi Hort.....	-
		2226 - Sérgio A. Broering.....	-
		2227 - Onélio A. Cavaco.....	-
		2228 - Nilton Zoschke.....	-
		2229 - Vitório Pfiffer.....	-
		2230 - Euclides Schneider.....	6
		2231 - Herbert Schweigert.....	-
		2232 - Milton Pompeu da Costa Ribeiro.....	-
		2233 - José A. Biz.....	154
		2234 - Gustavo Zimmermann.....	3
INSCRITOS -	271		
VOTANTES -	257		
ABSTENÇÕES -	15		
BRANCOS -	7		
NULOS -	5		

SEÇÃO Nº 71
LOCALIZAÇÃO ESCOLA MUNICIPAL RODOLFO HALLENWEGER

P R E F E I T O

FELIX THEISS (MDB) - 151
VICTOR SASSE (ARENA)- 22
ALDO P. DE ANDRADE (ARENA)- 56
JAISON T. BARRETO (MDB) - 12

V E R E A D O R

A R E N A		M D B	
2101 - Odório Maestri.....	7	2201 - Nelson J. de Souza.....	2
2102 - José Victor Ionen.....	2	2202 - Silvio Borges de Jesus.....	-
2103 - Aparecido Marchiori.....	-	2203 - Aldir Thomsen.....	6
2104 - Curt Jaeger.....	-	2204 - Orson Dorow.....	42
2105 - Rodolfo Sestrem.....	-	2205 - José Levy Malty.....	-
2106 - João Batista Corrêa.....	1	2206 - Egon Doege.....	6
2107 - Jonas Rosário Coelho Neves.....	-	2207 - Fúlvio Emmendoerfer.....	-
2108 - Mário Bagatolli.....	-	2208 - Ervino Deschamps.....	-
2109 - Dieter Hering.....	8	2209 - Henrique Ramers.....	-
2110 - Jurgen Otto Berner.....	-	2210 - Álvaro Correia.....	-
2111 - Armando Bauer Liberato.....	15	2211 - Arnaldo Machado da Veiga.....	-
2112 - Friedel Schippmann.....	5	2212 - Arnaldo Zimmermann.....	-
2113 - José Cardoso.....	-	2213 - Luiz R. Atayde.....	1
2114 - Carlos Braga Mueller.....	9	2214 - Leonardo Brueckheimer.....	-
2115 - Leonardo José Zipf.....	1	2215 - Jerônimo da Silva.....	-
2116 - Olávio Antônio Costa.....	-	2216 - Jerônimo Deschamps.....	-
2117 - Hans Kapp.....	-	2217 - Farley J. Santos.....	-
2118 - Alfredo Otto Flatau.....	-	2218 - Nelson F. da Silva.....	-
2119 - Egidio Volpato.....	-	2219 - Expedito Oliveira.....	2
2120 - Horácio Rebelo.....	7	2220 - Francisco J. Maestri.....	1
2121 - Gervásio Deschamps.....	9	2221 - Carlos Georg.....	4
2122 - Sônia Maria Shossland.....	2	2222 - José Polatto.....	-
2123 - Wilson Alves Pessoa.....	-	2223 - Paulo H. Techentin.....	-
2124 - Mário Zimdars.....	2	2224 - José Zanella.....	2
		2225 - Rudi Hort.....	-
		2226 - Sérgio A. Broering.....	-
		2227 - Onélio A. Cavaco.....	-
		2228 - Nilton Zoschke.....	-
		2229 - Vitório Pfiffer.....	-
		2230 - Euclides Schneider.....	-
		2231 - Herbert Schweigert.....	-
		2232 - Milton Pompeu da Costa Ribeiro.....	12
		2233 - José A. Biz.....	2
		2234 - Gustavo Zimmermann.....	43
INSCRITOS -	260		
VOTANTES -	247		
ABSTENÇÕES -	17		
BRANCOS -	1		
NULOS -	4		

SEÇÃO Nº 72
LOCALIZAÇÃO ESCOLAS REUNIDAS LAURO MUELLER

P R E F E I T O

FELIX THEISS (MDB) - 129
VICTOR SASSE (ARENA)- 24
ALDO P. DE ANDRADE (ARENA)- 69
JAISON T. BARRETO (MDB) - 24

V E R E A D O R

A R E N A		M D B	
2101 - Odório Maestri.....	4	2201 - Nelson J. de Souza.....	1
2102 - José Victor Ionen.....	1	2202 - Silvio Borges de Jesus.....	-
2103 - Aparecido Marchiori.....	1	2203 - Aldir Thomsen.....	2
2104 - Curt Jaeger.....	-	2204 - Orson Dorow.....	-
2105 - Rodolfo Sestrem.....	-	2205 - José Levy Malty.....	-
2106 - João Batista Corrêa.....	-	2206 - Egon Doege.....	86
2107 - Jonas Rosário Coelho Neves.....	-	2207 - Fúlvio Emmendoerfer.....	-
2108 - Mário Bagatolli.....	3	2208 - Ervino Deschamps.....	-
2109 - Dieter Hering.....	2	2209 - Henrique Ramers.....	3
2110 - Jurgen Otto Berner.....	1	2210 - Álvaro Correia.....	7
2111 - Armando Bauer Liberato.....	3	2211 - Arnaldo Machado da Veiga.....	-
2112 - Friedel Schippmann.....	21	2212 - Arnaldo Zimmermann.....	-
2113 - José Cardoso.....	-	2213 - Luiz R. Atayde.....	-
2114 - Carlos Braga Mueller.....	2	2214 - Leonardo Brueckheimer.....	-
2115 - Leonardo José Zipf.....	1	2215 - Jerônimo da Silva.....	-
2116 - Olávio Antônio Costa.....	1	2216 - Jerônimo Deschamps.....	-
2117 - Hans Kapp.....	-	2217 - Farley J. Santos.....	-
2118 - Alfredo Otto Flatau.....	-	2218 - Nelson F. da Silva.....	-
2119 - Egidio Volpato.....	5	2219 - Expedito Oliveira.....	-
2120 - Horácio Rebelo.....	18	2220 - Francisco J. Maestri.....	43
2121 - Gervásio Deschamps.....	2	2221 - Carlos Georg.....	-
2122 - Sônia Maria Shossland.....	-	2222 - José Polatto.....	-
2123 - Wilson Alves Pessoa.....	1	2223 - Paulo H. Techentin.....	-
2124 - Mário Zimdars.....	-	2224 - José Zanella.....	-
		2225 - Rudi Hort.....	-
		2226 - Sérgio A. Broering.....	-
		2227 - Onélio A. Cavaco.....	1
		2228 - Nilton Zoschke.....	-
		2229 - Vitório Pfiffer.....	-
		2230 - Euclides Schneider.....	-
		2231 - Herbert Schweigert.....	1
		2232 - Milton Pompeu da Costa Ribeiro.....	1
		2233 - José A. Biz.....	-
		2234 - Gustavo Zimmermann.....	13
INSCRITOS -	272		
VOTANTES -	251		
ABSTENÇÕES -	21		
BRANCOS -	2		
NULOS -	3		

SEÇÃO Nº 73

LOCALIZAÇÃO CAÇA E TIRO TESTO SALTO

PREFEITO

FELIX THEISS (MDB) -	149
VICTOR SASSE (ARENA)-	48
ALDO P. DE ANDRADE (ARENA)-	67
JAISON T. BARRETO (MDB) -	14

VEREADOR

ARENA

MDB

2101 - Odílio Maestri.....	7	2201 - Nelson J. de Souza.....	-
2102 - José Victor Ionen.....	-	2202 - Sílvio Borges de Jesus.....	-
2103 - Aparecido Marchiori.....	-	2203 - Aldir Thomsen.....	-
2104 - Curt Jaeger.....	1	2204 - Orson Dorow.....	-
2105 - Rodolfo Sestrem.....	-	2205 - José Levy Maltz.....	-
2106 - João Batista Corrêa.....	-	2206 - Egon Doege.....	155
2107 - Jonas Rosário Coelho Neves.....	1	2207 - Fúlvio Emmendoerfer.....	-
2108 - Mário Bagatoli.....	3	2208 - Ervino Deschamps.....	-
2109 - Dieter Hering.....	3	2209 - Henrique Ramers.....	-
2110 - Jurgen Otto Berner.....	1	2210 - Álvaro Correia.....	-
2111 - Armando Bauer Liberato.....	9	2211 - Arnaldo Machado da Veiga.....	1
2112 - Friedel Schippmann.....	76	2212 - Arnaldo Zimmermann.....	-
2113 - José Cardoso.....	-	2213 - Luiz R. Atayde.....	-
2114 - Carlos Braga Mueller.....	-	2214 - Leonardo Brueckheimer.....	-
2115 - Leonardo José Zipf.....	-	2215 - Jerônimo da Silva.....	-
2116 - Olávio Antônio Costa.....	-	2216 - Jerônimo Deschamps.....	3
2117 - Hans Kapp.....	-	2217 - Farley J. Santos.....	1
2118 - Alfredo Otto Flatau.....	-	2218 - Nelson F. da Silva.....	-
2119 - Egydio Volpato.....	-	2219 - Expedito Oliveira.....	-
2120 - Horácio Rebelo.....	-	2220 - Francisco J. Maestri.....	2
2121 - Gervásio Deschamps.....	-	2221 - Carlos Georg.....	-
2122 - Sônia Maria Shossland.....	-	2222 - José Polatto.....	-
2123 - Wilson Alves Pessoa.....	1	2223 - Paulo H. Techentin.....	-
2124 - Mário Zimdars.....	1	2224 - José Zanella.....	-
		2225 - Rudi Hort.....	-
		2226 - Sérgio A. Broering.....	-
		2227 - Onélio A. Cavaco.....	-
		2228 - Nilton Zoschke.....	-
		2229 - Vitório Pfiffer.....	-
		2230 - Euclides Schneider.....	-
		2231 - Herbert Schweigert.....	8
		2232 - Milton Pompeu da Costa Ribeiro.....	-
		2233 - José A. Biz.....	-
		2234 - Gustavo Zimmermann.....	1

INSCRITOS -	292
VOTANTES -	284
ABSTENÇÕES -	8
BRANCOS -	5
NULOS -	-

SEÇÃO Nº 74

LOCALIZAÇÃO ESCOLA MUNICIPAL FELIPE SCHMIDT

PREFEITO

FELIX THEISS (MDB) -	120
VICTOR SASSE (ARENA)-	22
ALDO P. DE ANDRADE (ARENA)-	109
JAISON T. BARRETO (MDB) -	11

VEREADOR

ARENA

MDB

2101 - Odílio Maestri.....	2	2201 - Nelson J. de Souza.....	-
2102 - José Victor Ionen.....	9	2202 - Sílvio Borges de Jesus.....	1
2103 - Aparecido Marchiori.....	3	2203 - Aldir Thomsen.....	4
2104 - Curt Jaeger.....	1	2204 - Orson Dorow.....	6
2105 - Rodolfo Sestrem.....	1	2205 - José Levy Maltz.....	-
2106 - João Batista Corrêa.....	-	2206 - Egon Doege.....	-
2107 - Jonas Rosário Coelho Neves.....	2	2207 - Fúlvio Emmendoerfer.....	55
2108 - Mário Bagatoli.....	1	2208 - Ervino Deschamps.....	-
2109 - Dieter Hering.....	2	2209 - Henrique Ramers.....	6
2110 - Jurgen Otto Berner.....	-	2210 - Álvaro Correia.....	-
2111 - Armando Bauer Liberato.....	30	2211 - Arnaldo Machado da Veiga.....	-
2112 - Friedel Schippmann.....	35	2212 - Arnaldo Zimmermann.....	-
2113 - José Cardoso.....	3	2213 - Luiz R. Atayde.....	-
2114 - Carlos Braga Mueller.....	15	2214 - Leonardo Brueckheimer.....	-
2115 - Leonardo José Zipf.....	-	2215 - Jerônimo da Silva.....	-
2116 - Olávio Antônio Costa.....	-	2216 - Jerônimo Deschamps.....	-
2117 - Hans Kapp.....	-	2217 - Farley J. Santos.....	-
2118 - Alfredo Otto Flatau.....	-	2218 - Nelson F. da Silva.....	-
2119 - Egydio Volpato.....	2	2219 - Expedito Oliveira.....	1
2120 - Horácio Rebelo.....	2	2220 - Francisco J. Maestri.....	2
2121 - Gervásio Deschamps.....	3	2221 - Carlos Georg.....	-
2122 - Sônia Maria Shossland.....	1	2222 - José Polatto.....	1
2123 - Wilson Alves Pessoa.....	1	2223 - Paulo H. Techentin.....	-
2124 - Mário Zimdars.....	1	2224 - José Zanella.....	-
		2225 - Rudi Hort.....	-
		2226 - Sérgio A. Broering.....	-
		2227 - Onélio A. Cavaco.....	-
		2228 - Nilton Zoschke.....	-
		2229 - Vitório Pfiffer.....	1
		2230 - Euclides Schneider.....	2
		2231 - Herbert Schweigert.....	2
		2232 - Milton Pompeu da Costa Ribeiro.....	-
		2233 - José A. Biz.....	18
		2234 - Gustavo Zimmermann.....	42

INSCRITOS -	277
VOTANTES -	268
ABSTENÇÕES -	11
BRANCOS -	4
NULOS -	2

SEÇÃO Nº 75

LOCALIZAÇÃO GRUPO ESCOLAR MACHADO DE ASSIS

PREFEITO

FELIX THEISS (MDB) -	78
VICTOR SASSE (ARENA)-	43
ALDO P. DE ANDRADE (ARENA)-	45
JAISON T. BARRETO (MDB) -	28

VEREADOR

ARENA

MDB

2101 - Odílio Maestri.....	3	2201 - Nelson J. de Souza.....	2
2102 - José Victor Ionen.....	1	2202 - Sílvio Borges de Jesus.....	-
2103 - Aparecido Marchiori.....	1	2203 - Aldir Thomsen.....	34
2104 - Curt Jaeger.....	3	2204 - Orson Dorow.....	4
2105 - Rodolfo Sestrem.....	-	2205 - José Levy Maltz.....	1
2106 - João Batista Corrêa.....	1	2206 - Egon Doege.....	1
2107 - Jonas Rosário Coelho Neves.....	3	2207 - Fúlvio Emmendoerfer.....	-
2108 - Mário Bagatoli.....	2	2208 - Ervino Deschamps.....	2
2109 - Dieter Hering.....	9	2209 - Henrique Ramers.....	1
2110 - Jurgen Otto Berner.....	2	2210 - Álvaro Correia.....	3
2111 - Armando Bauer Liberato.....	3	2211 - Arnaldo Machado da Veiga.....	2
2112 - Friedel Schippmann.....	2	2212 - Arnaldo Zimmermann.....	-
2113 - José Cardoso.....	-	2213 - Luiz R. Atayde.....	1
2114 - Carlos Braga Mueller.....	8	2214 - Leonardo Brueckheimer.....	1
2115 - Leonardo José Zipf.....	-	2215 - Jerônimo da Silva.....	8
2116 - Olávio Antônio Costa.....	-	2216 - Jerônimo Deschamps.....	2
2117 - Hans Kapp.....	5	2217 - Farley J. Santos.....	1
2118 - Alfredo Otto Flatau.....	1	2218 - Nelson F. da Silva.....	1
2119 - Egydio Volpato.....	3	2219 - Expedito Oliveira.....	-
2120 - Horácio Rebelo.....	4	2220 - Francisco J. Maestri.....	6
2121 - Gervásio Deschamps.....	14	2221 - Carlos Georg.....	-
2122 - Sônia Maria Shossland.....	2	2222 - José Polatto.....	-
2123 - Wilson Alves Pessoa.....	5	2223 - Paulo H. Techentin.....	1
2124 - Mário Zimdars.....	1	2224 - José Zanella.....	-
		2225 - Rudi Hort.....	2
		2226 - Sérgio A. Broering.....	-
		2227 - Onélio A. Cavaco.....	-
		2228 - Nilton Zoschke.....	-
		2229 - Vitório Pfiffer.....	1
		2230 - Euclides Schneider.....	1
		2231 - Herbert Schweigert.....	8
		2232 - Milton Pompeu da Costa Ribeiro.....	5
		2233 - José A. Biz.....	-
		2234 - Gustavo Zimmermann.....	16

INSCRITOS -	217
VOTANTES -	200
ABSTENÇÕES -	17
BRANCOS -	13
NULOS -	4

SEÇÃO Nº 76

LOCALIZAÇÃO FABRICA DE GAITAS ALFREDO HERING

PREFEITO

FELIX THEISS (MDB) -	38
VICTOR SASSE (ARENA)-	41
ALDO P. DE ANDRADE (ARENA)-	55
JAISON T. BARRETO (MDB) -	24

VEREADOR

ARENA

MDB

2101 - Odílio Maestri.....	2	2201 - Nelson J. de Souza.....	6
2102 - José Victor Ionen.....	1	2202 - Sílvio Borges de Jesus.....	1
2103 - Aparecido Marchiori.....	1	2203 - Aldir Thomsen.....	28
2104 - Curt Jaeger.....	3	2204 - Orson Dorow.....	-
2105 - Rodolfo Sestrem.....	1	2205 - José Levy Maltz.....	2
2106 - João Batista Corrêa.....	-	2206 - Egon Doege.....	3
2107 - Jonas Rosário Coelho Neves.....	2	2207 - Fúlvio Emmendoerfer.....	-
2108 - Mário Bagatoli.....	2	2208 - Ervino Deschamps.....	-
2109 - Dieter Hering.....	8	2209 - Henrique Ramers.....	1
2110 - Jurgen Otto Berner.....	-	2210 - Álvaro Correia.....	11
2111 - Armando Bauer Liberato.....	4	2211 - Arnaldo Machado da Veiga.....	4
2112 - Friedel Schippmann.....	4	2212 - Arnaldo Zimmermann.....	-
2113 - José Cardoso.....	2	2213 - Luiz R. Atayde.....	-
2114 - Carlos Braga Mueller.....	13	2214 - Leonardo Brueckheimer.....	-
2115 - Leonardo José Zipf.....	3	2215 - Jerônimo da Silva.....	5
2116 - Olávio Antônio Costa.....	2	2216 - Jerônimo Deschamps.....	4
2117 - Hans Kapp.....	3	2217 - Farley J. Santos.....	-
2118 - Alfredo Otto Flatau.....	2	2218 - Nelson F. da Silva.....	-
2119 - Egydio Volpato.....	5	2219 - Expedito Oliveira.....	3
2120 - Horácio Rebelo.....	17	2220 - Francisco J. Maestri.....	5
2121 - Gervásio Deschamps.....	7	2221 - Carlos Georg.....	-
2122 - Sônia Maria Shossland.....	1	2222 - José Polatto.....	2
2123 - Wilson Alves Pessoa.....	7	2223 - Paulo H. Techentin.....	-
2124 - Mário Zimdars.....	1	2224 - José Zanella.....	2
		2225 - Rudi Hort.....	-
		2226 - Sérgio A. Broering.....	1
		2227 - Onélio A. Cavaco.....	2
		2228 - Nilton Zoschke.....	-
		2229 - Vitório Pfiffer.....	3
		2230 - Euclides Schneider.....	3
		2231 - Herbert Schweigert.....	1
		2232 - Milton Pompeu da Costa Ribeiro.....	11
		2233 - José A. Biz.....	1
		2234 - Gustavo Zimmermann.....	18

INSCRITOS -	241
VOTANTES -	224
ABSTENÇÕES -	17
BRANCOS -	3
NULOS -	3

SEÇÃO Nº 77
LOCALIZAÇÃO COMPANHIA SALINGER

PREFEITO

FELIX THEISS (MDB) - 52
VICTOR SASSE (ARENA) - 35
ALDO P. DE ANDRADE (ARENA) - 44
JAISON T. BARRETO (MDB) - 23

VEREADOR

ARENA		MDB	
2101 - Odório Maestri	3	2201 - Nelson J. de Souza	3
2102 - José Victor Ionen	2	2202 - Sílvio Borges de Jesus	-
2103 - Aparecido Marchiori	2	2203 - Aldir Thomsen	35
2104 - Curt Jaeger	6	2204 - Orson Dorow	1
2105 - Rodolfo Sestrem	1	2205 - José Levy Malty	-
2106 - João Batista Corrêa	-	2206 - Egon Doege	1
2107 - Jonas Rosário Coelho Neves	2	2207 - Fúlvio Emmendoerfer	3
2108 - Mário Bagatolli	3	2208 - Ervino Deschamps	1
2109 - Dieter Hering	5	2209 - Henrique Ramers	2
2110 - Jurgen Otto Berner	1	2210 - Álvaro Correia	6
2111 - Armando Bauer Liberato	2	2211 - Arnaldo Machado da Veiga	-
2112 - Friedel Schippmann	2	2212 - Arnaldo Zimmermann	1
2113 - José Cardoso	1	2213 - Luiz R. Atayde	-
2114 - Carlos Braga Mueller	8	2214 - Leonardo Brueckheimer	1
2115 - Leonardo José Zipf	1	2215 - Jerônimo da Silva	4
2116 - Olávio Antônio Costa	-	2216 - Jerônimo Deschamps	3
2117 - Hans Kapp	-	2217 - Farley J. Santos	3
2118 - Alfredo Otto Flatau	2	2218 - Nelson F. da Silva	-
2119 - Egidio Volpato	1	2219 - Expedito Oliveira	-
2120 - Horácio Rebelo	15	2220 - Francisco J. Maestri	5
2121 - Gervásio Deschamps	6	2221 - Carlos Georg	-
2122 - Sônia Maria Shossland	2	2222 - José Polatto	-
2123 - Wilson Alves Pessoa	-	2223 - Paulo H. Techentin	-
2124 - Mário Zimdars	1	2224 - José Zanella	-
		2225 - Rudi Hort	-
		2226 - Sérgio A. Broering	-
		2227 - Onélio A. Cavaco	-
		2228 - Nilton Zoschke	-
		2229 - Vitório Pfiffer	-
		2230 - Euclides Schneider	-
		2231 - Herbert Schweigert	4
		2232 - Milton Pompeu da Costa Ribeiro	2
		2233 - José A. Biz	-
		2234 - Gustavo Zimmermann	7
INSCRITOS	178		
VOTANTES	158		
ABSTENÇÕES	-		
BRANCOS	5		
NULOS	2		

SEÇÃO Nº 78
LOCALIZAÇÃO CENTRO - AGÊNCIA DO I.N.P.S.

PREFEITO

FELIX THEISS (MDB) - 87
VICTOR SASSE (ARENA) - 51
ALDO P. DE ANDRADE (ARENA) - 74
JAISON T. BARRETO (MDB) - 35

VEREADOR

ARENA		MDB	
2101 - Odório Maestri	2	2201 - Nelson J. de Souza	4
2102 - José Victor Ionen	-	2202 - Sílvio Borges de Jesus	2
2103 - Aparecido Marchiori	6	2203 - Aldir Thomsen	6
2104 - Curt Jaeger	7	2204 - Orson Dorow	1
2105 - Rodolfo Sestrem	3	2205 - José Levy Malty	3
2106 - João Batista Corrêa	1	2206 - Egon Doege	-
2107 - Jonas Rosário Coelho Neves	2	2207 - Fúlvio Emmendoerfer	1
2108 - Mário Bagatolli	8	2208 - Ervino Deschamps	7
2109 - Dieter Hering	14	2209 - Henrique Ramers	1
2110 - Jurgen Otto Berner	-	2210 - Álvaro Correia	9
2111 - Armando Bauer Liberato	5	2211 - Arnaldo Machado da Veiga	-
2112 - Friedel Schippmann	1	2212 - Arnaldo Zimmermann	1
2113 - José Cardoso	4	2213 - Luiz R. Atayde	-
2114 - Carlos Braga Mueller	15	2214 - Leonardo Brueckheimer	2
2115 - Leonardo José Zipf	2	2215 - Jerônimo da Silva	-
2116 - Olávio Antônio Costa	10	2216 - Jerônimo Deschamps	6
2117 - Hans Kapp	6	2217 - Farley J. Santos	-
2118 - Alfredo Otto Flatau	2	2218 - Nelson F. da Silva	-
2119 - Egidio Volpato	7	2219 - Expedito Oliveira	2
2120 - Horácio Rebelo	28	2220 - Francisco J. Maestri	2
2121 - Gervásio Deschamps	-	2221 - Carlos Georg	-
2122 - Sônia Maria Shossland	4	2222 - José Polatto	1
2123 - Wilson Alves Pessoa	3	2223 - Paulo H. Techentin	2
2124 - Mário Zimdars	1	2224 - José Zanella	7
		2225 - Rudi Hort	6
		2226 - Sérgio A. Broering	2
		2227 - Onélio A. Cavaco	6
		2228 - Nilton Zoschke	3
		2229 - Vitório Pfiffer	6
		2230 - Euclides Schneider	5
		2231 - Herbert Schweigert	-
		2232 - Milton Pompeu da Costa Ribeiro	9
		2233 - José A. Biz	1
		2234 - Gustavo Zimmermann	1
INSCRITOS	277		
VOTANTES	252		
ABSTENÇÕES	25		
BRANCOS	10		
NULOS	3		

SEÇÃO Nº 79
LOCALIZAÇÃO COLEGIO NORMAL PEDRO II

PREFEITO

FELIX THEISS (MDB) - 93
VICTOR SASSE (ARENA) - 21
ALDO P. DE ANDRADE (ARENA) - 82
JAISON T. BARRETO (MDB) - 47

VEREADOR

ARENA		MDB	
2101 - Odório Maestri	-	2201 - Nelson J. de Souza	2
2102 - José Victor Ionen	-	2202 - Sílvio Borges de Jesus	-
2103 - Aparecido Marchiori	1	2203 - Aldir Thomsen	14
2104 - Curt Jaeger	2	2204 - Orson Dorow	36
2105 - Rodolfo Sestrem	1	2205 - José Levy Malty	2
2106 - João Batista Corrêa	-	2206 - Egon Doege	1
2107 - Jonas Rosário Coelho Neves	1	2207 - Fúlvio Emmendoerfer	1
2108 - Mário Bagatolli	1	2208 - Ervino Deschamps	1
2109 - Dieter Hering	4	2209 - Henrique Ramers	-
2110 - Jurgen Otto Berner	-	2210 - Álvaro Correia	7
2111 - Armando Bauer Liberato	10	2211 - Arnaldo Machado da Veiga	1
2112 - Friedel Schippmann	1	2212 - Arnaldo Zimmermann	-
2113 - José Cardoso	0	2213 - Luiz R. Atayde	-
2114 - Carlos Braga Mueller	9	2214 - Leonardo Brueckheimer	-
2115 - Leonardo José Zipf	5	2215 - Jerônimo da Silva	-
2116 - Olávio Antônio Costa	-	2216 - Jerônimo Deschamps	-
2117 - Hans Kapp	2	2217 - Farley J. Santos	2
2118 - Alfredo Otto Flatau	-	2218 - Nelson F. da Silva	1
2119 - Egidio Volpato	1	2219 - Expedito Oliveira	-
2120 - Horácio Rebelo	4	2220 - Francisco J. Maestri	1
2121 - Gervásio Deschamps	43	2221 - Carlos Georg	-
2122 - Sônia Maria Shossland	1	2222 - José Polatto	-
2123 - Wilson Alves Pessoa	-	2223 - Paulo H. Techentin	1
2124 - Mário Zimdars	-	2224 - José Zanella	1
		2225 - Rudi Hort	-
		2226 - Sérgio A. Broering	1
		2227 - Onélio A. Cavaco	-
		2228 - Nilton Zoschke	-
		2229 - Vitório Pfiffer	-
		2230 - Euclides Schneider	2
		2231 - Herbert Schweigert	51
		2232 - Milton Pompeu da Costa Ribeiro	-
		2233 - José A. Biz	1
		2234 - Gustavo Zimmermann	11
INSCRITOS	269		
VOTANTES	248		
ABSTENÇÕES	-		
BRANCOS	-		
NULOS	-		

SEÇÃO Nº 80
LOCALIZAÇÃO ESCOLA BARÃO DO RIO BRANCO

PREFEITO

FELIX THEISS (MDB) - 82
VICTOR SASSE (ARENA) - 45
ALDO P. DE ANDRADE (ARENA) - 59
JAISON T. BARRETO (MDB) - 24

VEREADOR

ARENA		MDB	
2101 - Odório Maestri	-	2201 - Nelson J. de Souza	7
2102 - José Victor Ionen	2	2202 - Sílvio Borges de Jesus	2
2103 - Aparecido Marchiori	1	2203 - Aldir Thomsen	6
2104 - Curt Jaeger	5	2204 - Orson Dorow	-
2105 - Rodolfo Sestrem	5	2205 - José Levy Malty	2
2106 - João Batista Corrêa	2	2206 - Egon Doege	-
2107 - Jonas Rosário Coelho Neves	14	2207 - Fúlvio Emmendoerfer	2
2108 - Mário Bagatolli	10	2208 - Ervino Deschamps	5
2109 - Dieter Hering	11	2209 - Henrique Ramers	-
2110 - Jurgen Otto Berner	-	2210 - Álvaro Correia	14
2111 - Armando Bauer Liberato	2	2211 - Arnaldo Machado da Veiga	1
2112 - Friedel Schippmann	1	2212 - Arnaldo Zimmermann	1
2113 - José Cardoso	3	2213 - Luiz R. Atayde	-
2114 - Carlos Braga Mueller	10	2214 - Leonardo Brueckheimer	-
2115 - Leonardo José Zipf	-	2215 - Jerônimo da Silva	-
2116 - Olávio Antônio Costa	2	2216 - Jerônimo Deschamps	5
2117 - Hans Kapp	-	2217 - Farley J. Santos	1
2118 - Alfredo Otto Flatau	1	2218 - Nelson F. da Silva	-
2119 - Egidio Volpato	2	2219 - Expedito Oliveira	2
2120 - Horácio Rebelo	21	2220 - Francisco J. Maestri	1
2121 - Gervásio Deschamps	2	2221 - Carlos Georg	-
2122 - Sônia Maria Shossland	2	2222 - José Polatto	1
2123 - Wilson Alves Pessoa	2	2223 - Paulo H. Techentin	-
2124 - Mário Zimdars	-	2224 - José Zanella	3
		2225 - Rudi Hort	5
		2226 - Sérgio A. Broering	-
		2227 - Onélio A. Cavaco	8
		2228 - Nilton Zoschke	4
		2229 - Vitório Pfiffer	5
		2230 - Euclides Schneider	1
		2231 - Herbert Schweigert	-
		2232 - Milton Pompeu da Costa Ribeiro	8
		2233 - José A. Biz	-
		2234 - Gustavo Zimmermann	3
INSCRITOS	243		
VOTANTES	216		
ABSTENÇÕES	-		
BRANCOS	-		
NULOS	7		

SEÇÃO Nº 81

LOCALIZAÇÃO GRUPO ESCOLAR CARLOS FEDDERSEN

PREFEITO

FELIX THEISS (MDB) -	93
VICTOR SASSE (ARENA) -	90
ALDO P. DE ANDRADE (ARENA) -	72
JAISON T. BARRETO (MDB) -	17

VEREADOR

ARENA M D B

2101 - Odílio Maestri.....	1	2201 - Nelson J. de Souza.....	-
2102 - José Victor Ionen.....	4	2202 - Sílvio Borges de Jesus.....	-
2103 - Aparecido Marchiori.....	-	2203 - Aldir Thomsen.....	1
2104 - Curt Jaeger.....	-	2204 - Orson Dorow.....	-
2105 - Rodolfo Sestrem.....	2	2205 - José Levy Maltz.....	-
2106 - João Batista Corrêa.....	-	2206 - Egon Doege.....	-
2107 - Jonas Rosário Coelho Neves.....	-	2207 - Fúlvio Emmendoerfer.....	-
2108 - Mário Bagatolli.....	-	2208 - Ervino Deschamps.....	-
2109 - Dieter Hering.....	-	2209 - Henrique Ramers.....	-
2110 - Jurgen Otto Berner.....	-	2210 - Álvaro Correia.....	1
2111 - Armando Bauer Liberato.....	-	2211 - Arnaldo Machado da Veiga.....	-
2112 - Friedel Schippmann.....	-	2212 - Arnaldo Zimmermann.....	-
2113 - José Cardoso.....	2	2213 - Luiz R. Atayde.....	-
2114 - Carlos Braga Mueller.....	2	2214 - Leonardo Brueckheimer.....	-
2115 - Leonardo José Zipf.....	-	2215 - Jerônimo da Silva.....	-
2116 - Olávio Antônio Costa.....	-	2216 - Jerônimo Deschamps.....	1
2117 - Hans Kapp.....	-	2217 - Farley J. Santos.....	-
2118 - Alfredo Otto Flatau.....	-	2218 - Nelson F. da Silva.....	-
2119 - Egidio Volpato.....	-	2219 - Expedito Oliveira.....	-
2120 - Horácio Rebelo.....	-	2220 - Francisco J. Maestri.....	-
2121 - Gervásio Deschamps.....	-	2221 - Carlos Georg.....	-
2122 - Sônia Maria Shossland.....	2	2222 - José Polatto.....	-
2123 - Wilson Alves Pessoa.....	1	2223 - Paulo H. Techentin.....	70
2124 - Mário Zimdars.....	156	2224 - José Zanella.....	3
		2225 - Rudi Hort.....	-
		2226 - Sérgio A. Broering.....	1
		2227 - Onélio A. Cavaco.....	1
		2228 - Nilton Zoschke.....	-
		2229 - Vitório Piffner.....	-
		2230 - Euclides Schneider.....	-
		2231 - Herbert Schweigert.....	1
		2232 - Milton Pompeu da Costa Ribeiro.....	1
		2233 - José A. Biz.....	14
		2234 - Gustavo Zimmermann.....	3

INSCRITOS -	292
VOTANTES -	278
ABSTENÇÕES -	14
BRANCOS -	3
NULOS -	2

SEÇÃO Nº 82

LOCALIZAÇÃO GRUPO ESCOLAR CARLOS FEDDERSEN

PREFEITO

FELIX THEISS (MDB) -	84
VICTOR SASSE (ARENA) -	55
ALDO P. DE ANDRADE (ARENA) -	69
JAISON T. BARRETO (MDB) -	21

VEREADOR

ARENA M D B

2101 - Odílio Maestri.....	-	2201 - Nelson J. de Souza.....	1
2102 - José Victor Ionen.....	4	2202 - Sílvio Borges de Jesus.....	-
2103 - Aparecido Marchiori.....	-	2203 - Aldir Thomsen.....	1
2104 - Curt Jaeger.....	-	2204 - Orson Dorow.....	-
2105 - Rodolfo Sestrem.....	1	2205 - José Levy Maltz.....	-
2106 - João Batista Corrêa.....	-	2206 - Egon Doege.....	2
2107 - Jonas Rosário Coelho Neves.....	-	2207 - Fúlvio Emmendoerfer.....	-
2108 - Mário Bagatolli.....	-	2208 - Ervino Deschamps.....	-
2109 - Dieter Hering.....	1	2209 - Henrique Ramers.....	-
2110 - Jurgen Otto Berner.....	-	2210 - Álvaro Correia.....	1
2111 - Armando Bauer Liberato.....	-	2211 - Arnaldo Machado da Veiga.....	-
2112 - Friedel Schippmann.....	-	2212 - Arnaldo Zimmermann.....	-
2113 - José Cardoso.....	1	2213 - Luiz R. Atayde.....	1
2114 - Carlos Braga Mueller.....	3	2214 - Leonardo Brueckheimer.....	1
2115 - Leonardo José Zipf.....	1	2215 - Jerônimo da Silva.....	-
2116 - Olávio Antônio Costa.....	1	2216 - Jerônimo Deschamps.....	1
2117 - Hans Kapp.....	-	2217 - Farley J. Santos.....	-
2118 - Alfredo Otto Flatau.....	-	2218 - Nelson F. da Silva.....	-
2119 - Egidio Volpato.....	-	2219 - Expedito Oliveira.....	-
2120 - Horácio Rebelo.....	2	2220 - Francisco J. Maestri.....	-
2121 - Gervásio Deschamps.....	-	2221 - Carlos Georg.....	-
2122 - Sônia Maria Shossland.....	-	2222 - José Polatto.....	-
2123 - Wilson Alves Pessoa.....	1	2223 - Paulo H. Techentin.....	79
2124 - Mário Zimdars.....	104	2224 - José Zanella.....	-
		2225 - Rudi Hort.....	-
		2226 - Sérgio A. Broering.....	-
		2227 - Onélio A. Cavaco.....	1
		2228 - Nilton Zoschke.....	-
		2229 - Vitório Piffner.....	-
		2230 - Euclides Schneider.....	-
		2231 - Herbert Schweigert.....	-
		2232 - Milton Pompeu da Costa Ribeiro.....	-
		2233 - José A. Biz.....	12
		2234 - Gustavo Zimmermann.....	4

INSCRITOS -	261
VOTANTES -	236
ABSTENÇÕES -	25
BRANCOS -	3
NULOS -	4

SEÇÃO Nº 83

LOCALIZAÇÃO ESCOLA ESTADUAL ITOUPAVA REGA

PREFEITO

FELIX THEISS (MDB) -	90
VICTOR SASSE (ARENA) -	52
ALDO P. DE ANDRADE (ARENA) -	76
JAISON T. BARRETO (MDB) -	3

VEREADOR

ARENA M D B

2101 - Odílio Maestri.....	-	2201 - Nelson J. de Souza.....	-
2102 - José Victor Ionen.....	5	2202 - Sílvio Borges de Jesus.....	-
2103 - Aparecido Marchiori.....	-	2203 - Aldir Thomsen.....	-
2104 - Curt Jaeger.....	-	2204 - Orson Dorow.....	-
2105 - Rodolfo Sestrem.....	-	2205 - José Levy Maltz.....	-
2106 - João Batista Corrêa.....	-	2206 - Egon Doege.....	-
2107 - Jonas Rosário Coelho Neves.....	-	2207 - Fúlvio Emmendoerfer.....	-
2108 - Mário Bagatolli.....	-	2208 - Ervino Deschamps.....	-
2109 - Dieter Hering.....	-	2209 - Henrique Ramers.....	-
2110 - Jurgen Otto Berner.....	-	2210 - Álvaro Correia.....	-
2111 - Armando Bauer Liberato.....	-	2211 - Arnaldo Machado da Veiga.....	-
2112 - Friedel Schippmann.....	1	2212 - Arnaldo Zimmermann.....	-
2113 - José Cardoso.....	-	2213 - Luiz R. Atayde.....	-
2114 - Carlos Braga Mueller.....	-	2214 - Leonardo Brueckheimer.....	-
2115 - Leonardo José Zipf.....	-	2215 - Jerônimo da Silva.....	-
2116 - Olávio Antônio Costa.....	-	2216 - Jerônimo Deschamps.....	-
2117 - Hans Kapp.....	-	2217 - Farley J. Santos.....	-
2118 - Alfredo Otto Flatau.....	-	2218 - Nelson F. da Silva.....	-
2119 - Egidio Volpato.....	-	2219 - Expedito Oliveira.....	1
2120 - Horácio Rebelo.....	-	2220 - Francisco J. Maestri.....	-
2121 - Gervásio Deschamps.....	-	2221 - Carlos Georg.....	-
2122 - Sônia Maria Shossland.....	-	2222 - José Polatto.....	-
2123 - Wilson Alves Pessoa.....	-	2223 - Paulo H. Techentin.....	61
2124 - Mário Zimdars.....	140	2224 - José Zanella.....	1
		2225 - Rudi Hort.....	-
		2226 - Sérgio A. Broering.....	-
		2227 - Onélio A. Cavaco.....	-
		2228 - Nilton Zoschke.....	-
		2229 - Vitório Piffner.....	-
		2230 - Euclides Schneider.....	-
		2231 - Herbert Schweigert.....	-
		2232 - Milton Pompeu da Costa Ribeiro.....	1
		2233 - José A. Biz.....	11
		2234 - Gustavo Zimmermann.....	-

INSCRITOS -	234
VOTANTES -	230
ABSTENÇÕES -	4
BRANCOS -	5
NULOS -	4

SEÇÃO Nº 84

LOCALIZAÇÃO VILA ITOUPAVA

PREFEITO

FELIX THEISS (MDB) -	99
VICTOR SASSE (ARENA) -	19
ALDO P. DE ANDRADE (ARENA) -	77
JAISON T. BARRETO (MDB) -	10

VEREADOR

ARENA M D B

2101 - Odílio Maestri.....	-	2201 - Nelson J. de Souza.....	-
2102 - José Victor Ionen.....	2	2202 - Sílvio Borges de Jesus.....	-
2103 - Aparecido Marchiori.....	1	2203 - Aldir Thomsen.....	-
2104 - Curt Jaeger.....	-	2204 - Orson Dorow.....	-
2105 - Rodolfo Sestrem.....	3	2205 - José Levy Maltz.....	18
2106 - João Batista Corrêa.....	-	2206 - Egon Doege.....	-
2107 - Jonas Rosário Coelho Neves.....	-	2207 - Fúlvio Emmendoerfer.....	-
2108 - Mário Bagatolli.....	-	2208 - Ervino Deschamps.....	-
2109 - Dieter Hering.....	1	2209 - Henrique Ramers.....	1
2110 - Jurgen Otto Berner.....	-	2210 - Álvaro Correia.....	-
2111 - Armando Bauer Liberato.....	-	2211 - Arnaldo Machado da Veiga.....	-
2112 - Friedel Schippmann.....	-	2212 - Arnaldo Zimmermann.....	-
2113 - José Cardoso.....	-	2213 - Luiz R. Atayde.....	-
2114 - Carlos Braga Mueller.....	1	2214 - Leonardo Brueckheimer.....	-
2115 - Leonardo José Zipf.....	-	2215 - Jerônimo da Silva.....	-
2116 - Olávio Antônio Costa.....	-	2216 - Jerônimo Deschamps.....	3
2117 - Hans Kapp.....	-	2217 - Farley J. Santos.....	-
2118 - Alfredo Otto Flatau.....	-	2218 - Nelson F. da Silva.....	-
2119 - Egidio Volpato.....	-	2219 - Expedito Oliveira.....	-
2120 - Horácio Rebelo.....	7	2220 - Francisco J. Maestri.....	-
2121 - Gervásio Deschamps.....	-	2221 - Carlos Georg.....	-
2122 - Sônia Maria Shossland.....	1	2222 - José Polatto.....	-
2123 - Wilson Alves Pessoa.....	7	2223 - Paulo H. Techentin.....	84
2124 - Mário Zimdars.....	74	2224 - José Zanella.....	-
		2225 - Rudi Hort.....	-
		2226 - Sérgio A. Broering.....	-
		2227 - Onélio A. Cavaco.....	-
		2228 - Nilton Zoschke.....	-
		2229 - Vitório Piffner.....	-
		2230 - Euclides Schneider.....	-
		2231 - Herbert Schweigert.....	-
		2232 - Milton Pompeu da Costa Ribeiro.....	-
		2233 - José A. Biz.....	-
		2234 - Gustavo Zimmermann.....	-

INSCRITOS -	211
VOTANTES -	208
ABSTENÇÕES -	-
BRANCOS -	1
NULOS -	5

SEÇÃO Nº 85

LOCALIZAÇÃO ESCOLA ESTADUAL BRAÇO DO SUL

PREFEITO

FELIX THEISS (MDB) - 121
VICTOR SASSE (ARENA) - 17
ALDO P. DE ANDRADE (ARENA) - 57
JAISON T. BARRETO (MDB) - 10

VEREADOR

ARENA		MDB	
2101 - Odílio Maestri	1	2201 - Nelson J. de Souza	-
2102 - José Victor Ionen	1	2202 - Silvío Borges de Jesus	-
2103 - Aparecido Marchiori	-	2203 - Aldir Thomsen	-
2104 - Curt Jaeger	-	2204 - Orson Dorow	-
2105 - Rodolfo Sestrem	-	2205 - José Levy Malty	5
2106 - João Batista Corrêa	-	2206 - Egon Doege	1
2107 - Jonas Rosário Coelho Neves	-	2207 - Fúlvio Emmendoerfer	-
2108 - Mário Bagatolli	-	2208 - Ervino Deschamps	-
2109 - Dieter Hering	-	2209 - Henrique Ramers	-
2110 - Jurgen Otto Berner	-	2210 - Álvaro Correia	-
2111 - Armando Bauer Liberato	-	2211 - Arnaldo Machado da Veiga	-
2112 - Friedel Schippmann	-	2212 - Arnaldo Zimmermann	-
2113 - José Cardoso	01	2213 - Luiz R. Atayde	-
2114 - Carlos Braga Mueller	1	2214 - Leonardo Brueckheimer	-
2115 - Leonardo José Zipf	-	2215 - Jerônimo da Silva	-
2116 - Olávio Antônio Costa	-	2216 - Jerônimo Deschamps	-
2117 - Hans Kapp	-	2217 - Farley J. Santos	-
2118 - Alfredo Otto Flatau	-	2218 - Nelson F. da Silva	-
2119 - Egidio Volpato	-	2219 - Expedito Oliveira	-
2120 - Horácio Rebelo	3	2220 - Francisco J. Maestri	-
2121 - Gervásio Deschamps	-	2221 - Carlos Georg	-
2122 - Sônia Maria Shossland	-	2222 - José Polatto	-
2123 - Wilson Alves Pessoa	-	2223 - Paulo H. Techentin	95
2124 - Mário Zimdars	81	2224 - José Zanella	1
		2225 - Rudi Hort	-
		2226 - Sérgio A. Broering	-
		2227 - Onélio A. Cavaco	-
		2228 - Nilton Zoschke	-
		2229 - Vitório Pfiffer	-
		2230 - Euclides Schneider	-
		2231 - Herbert Schweigert	-
		2232 - Milton Pompeu da Costa Ribeiro	1
		2233 - José A. Biz	15
		2234 - Gustavo Zimmermann	-
INSCRITOS	211		
VOTANTES	206		
ABSTENÇÕES	5		
BRANCOS	3		
NULOS	1		

SEÇÃO Nº 86

LOCALIZAÇÃO ESCOLA ESTADUAL ITOUPAVA REGAZ

PREFEITO

FELIX THEISS (MDB) - 77
VICTOR SASSE (ARENA) - 70
ALDO B. DE ANDRADE (ARENA) - 54
JAISON T. BARRETO (MDB) - 3

VEREADOR

ARENA		MDB	
2101 - Odílio Maestri	-	2201 - Nelson J. de Souza	-
2102 - José Victor Ionen	2	2202 - Silvío Borges de Jesus	-
2103 - Aparecido Marchiori	-	2203 - Aldir Thomsen	-
2104 - Curt Jaeger	-	2204 - Orson Dorow	-
2105 - Rodolfo Sestrem	-	2205 - José Levy Malty	-
2106 - João Batista Corrêa	-	2206 - Egon Doege	-
2107 - Jonas Rosário Coelho Neves	-	2207 - Fúlvio Emmendoerfer	-
2108 - Mário Bagatolli	-	2208 - Ervino Deschamps	-
2109 - Dieter Hering	-	2209 - Henrique Ramers	-
2110 - Jurgen Otto Berner	-	2210 - Álvaro Correia	-
2111 - Armando Bauer Liberato	-	2211 - Arnaldo Machado da Veiga	-
2112 - Friedel Schippmann	-	2212 - Arnaldo Zimmermann	-
2113 - José Cardoso	-	2213 - Luiz R. Atayde	-
2114 - Carlos Braga Mueller	-	2214 - Leonardo Brueckheimer	-
2115 - Leonardo José Zipf	-	2215 - Jerônimo da Silva	-
2116 - Olávio Antônio Costa	-	2216 - Jerônimo Deschamps	-
2117 - Hans Kapp	-	2217 - Farley J. Santos	-
2118 - Alfredo Otto Flatau	-	2218 - Nelson F. da Silva	-
2119 - Egidio Volpato	-	2219 - Expedito Oliveira	-
2120 - Horácio Rebelo	3	2220 - Francisco J. Maestri	3
2121 - Gervásio Deschamps	1	2221 - Carlos Georg	-
2122 - Sônia Maria Shossland	1	2222 - José Polatto	-
2123 - Wilson Alves Pessoa	-	2223 - Paulo H. Techentin	51
2124 - Mário Zimdars	135	2224 - José Zanella	-
		2225 - Rudi Hort	-
		2226 - Sérgio A. Broering	-
		2227 - Onélio A. Cavaco	-
		2228 - Nilton Zoschke	-
		2229 - Vitório Pfiffer	-
		2230 - Euclides Schneider	-
		2231 - Herbert Schweigert	-
		2232 - Milton Pompeu da Costa Ribeiro	-
		2233 - José A. Biz	6
		2234 - Gustavo Zimmermann	-
INSCRITOS	207		
VOTANTES	206		
ABSTENÇÕES	-		
BRANCOS	1		
NULOS	2		

SEÇÃO Nº 87

LOCALIZAÇÃO PREFEITURA MUNICIPAL - FISCALIZAÇÃO -

PREFEITO

FELIX THEISS (MDB) - 58
VICTOR SASSE (ARENA) - 28
ALDO P. DE ANDRADE (ARENA) - 48
JAISON T. BARRETO (MDB) - 20

VEREADOR

ARENA		MDB	
2101 - Odílio Maestri	-	2201 - Nelson J. de Souza	3
2102 - José Victor Ionen	-	2202 - Silvío Borges de Jesus	-
2103 - Aparecido Marchiori	3	2203 - Aldir Thomsen	4
2104 - Curt Jaeger	-	2204 - Orson Dorow	-
2105 - Rodolfo Sestrem	2	2205 - José Levy Malty	1
2106 - João Batista Corrêa	4	2206 - Egon Doege	-
2107 - Jonas Rosário Coelho Neves	9	2207 - Fúlvio Emmendoerfer	-
2108 - Mário Bagatolli	6	2208 - Ervino Deschamps	1
2109 - Dieter Hering	11	2209 - Henrique Ramers	-
2110 - Jurgen Otto Berner	-	2210 - Álvaro Correia	7
2111 - Armando Bauer Liberato	10	2211 - Arnaldo Machado da Veiga	4
2112 - Friedel Schippmann	2	2212 - Arnaldo Zimmermann	-
2113 - José Cardoso	4	2213 - Luiz R. Atayde	-
2114 - Carlos Braga Mueller	4	2214 - Leonardo Brueckheimer	1
2115 - Leonardo José Zipf	1	2215 - Jerônimo da Silva	2
2116 - Olávio Antônio Costa	2	2216 - Jerônimo Deschamps	3
2117 - Hans Kapp	-	2217 - Farley J. Santos	-
2118 - Alfredo Otto Flatau	1	2218 - Nelson F. da Silva	-
2119 - Egidio Volpato	6	2219 - Expedito Oliveira	-
2120 - Horácio Rebelo	9	2220 - Francisco J. Maestri	5
2121 - Gervásio Deschamps	2	2221 - Carlos Georg	1
2122 - Sônia Maria Shossland	3	2222 - José Polatto	1
2123 - Wilson Alves Pessoa	1	2223 - Paulo H. Techentin	-
2124 - Mário Zimdars	1	2224 - José Zanella	2
		2225 - Rudi Hort	2
		2226 - Sérgio A. Broering	1
		2227 - Onélio A. Cavaco	4
		2228 - Nilton Zoschke	1
		2229 - Vitório Pfiffer	6
		2230 - Euclides Schneider	7
		2231 - Herbert Schweigert	2
		2232 - Milton Pompeu da Costa Ribeiro	2
		2233 - José A. Biz	-
		2234 - Gustavo Zimmermann	2
INSCRITOS	188		
VOTANTES	159		
ABSTENÇÕES	-		
BRANCOS	6		
NULOS	6		

SEÇÃO Nº 88

LOCALIZAÇÃO COLEGIO NORMAL PEDRO II

PREFEITO

FELIX THEISS (MDB) - 48
VICTOR SASSE (ARENA) - 28
ALDO P. DE ANDRADE (ARENA) - 24
JAISON T. BARRETO (MDB) - 19

VEREADOR

ARENA		MDB	
2101 - Odílio Maestri	-	2201 - Nelson J. de Souza	5
2102 - José Victor Ionen	-	2202 - Silvío Borges de Jesus	-
2103 - Aparecido Marchiori	3	2203 - Aldir Thomsen	3
2104 - Curt Jaeger	1	2204 - Orson Dorow	-
2105 - Rodolfo Sestrem	4	2205 - José Levy Malty	-
2106 - João Batista Corrêa	3	2206 - Egon Doege	1
2107 - Jonas Rosário Coelho Neves	2	2207 - Fúlvio Emmendoerfer	-
2108 - Mário Bagatolli	4	2208 - Ervino Deschamps	1
2109 - Dieter Hering	4	2209 - Henrique Ramers	2
2110 - Jurgen Otto Berner	1	2210 - Álvaro Correia	8
2111 - Armando Bauer Liberato	-	2211 - Arnaldo Machado da Veiga	1
2112 - Friedel Schippmann	3	2212 - Arnaldo Zimmermann	2
2113 - José Cardoso	2	2213 - Luiz R. Atayde	-
2114 - Carlos Braga Mueller	4	2214 - Leonardo Brueckheimer	-
2115 - Leonardo José Zipf	-	2215 - Jerônimo da Silva	1
2116 - Olávio Antônio Costa	2	2216 - Jerônimo Deschamps	3
2117 - Hans Kapp	2	2217 - Farley J. Santos	-
2118 - Alfredo Otto Flatau	1	2218 - Nelson F. da Silva	-
2119 - Egidio Volpato	2	2219 - Expedito Oliveira	-
2120 - Horácio Rebelo	13	2220 - Francisco J. Maestri	1
2121 - Gervásio Deschamps	-	2221 - Carlos Georg	-
2122 - Sônia Maria Shossland	3	2222 - José Polatto	2
2123 - Wilson Alves Pessoa	2	2223 - Paulo H. Techentin	-
2124 - Mário Zimdars	-	2224 - José Zanella	3
		2225 - Rudi Hort	5
		2226 - Sérgio A. Broering	1
		2227 - Onélio A. Cavaco	1
		2228 - Nilton Zoschke	3
		2229 - Vitório Pfiffer	4
		2230 - Euclides Schneider	2
		2231 - Herbert Schweigert	3
		2232 - Milton Pompeu da Costa Ribeiro	4
		2233 - José A. Biz	-
		2234 - Gustavo Zimmermann	2
INSCRITOS	159		
VOTANTES	126		
ABSTENÇÕES	33		
BRANCOS	6		
NULOS	1		

SEÇÃO Nº 89

LOCALIZAÇÃO COLEGIO NORMAL PEDRO II -Ala Nova-

PREFEITO

FELIX THEISS (MDB)	52
VICTOR SASSE (ARENA)	34
ALDO P. DE ANDRADE (ARENA)	26
JAISON T. BARRETO (MDB)	21

VEREADOR

ARENA

MDB

2101 - Odílio Maestri	1	2201 - Nelson J. de Souza	1
2102 - José Victor Ionen	-	2202 - Sílvio Borges de Jesus	2
2103 - Aparecido Marchiori	4	2203 - Aldir Thomsen	4
2104 - Curt Jaeger	3	2204 - Orson Dorow	-
2105 - Rodolfo Sestrem	1	2205 - José Levy Malty	1
2106 - João Batista Corrêa	2	2206 - Egon Doege	-
2107 - Jonas Rosário Coelho Neves	11	2207 - Fúlvio Emmendoerfer	2
2108 - Mário Bagatoli	-	2208 - Ervino Deschamps	3
2109 - Dieter Hering	6	2209 - Henrique Ramers	-
2110 - Jurgen Otto Berner	1	2210 - Álvaro Correia	4
2111 - Armando Bauer Liberato	1	2211 - Arnaldo Machado da Veiga	1
2112 - Friedel Schippmann	2	2212 - Arnaldo Zimmermann	1
2113 - José Cardoso	1	2213 - Luiz R. Atayde	-
2114 - Carlos Braga Mueller	4	2214 - Leonardo Brueckheimer	2
2115 - Leonardo José Zipf	1	2215 - Jerônimo da Silva	2
2116 - Olávio Antônio Costa	4	2216 - Jerônimo Deschamps	3
2117 - Hans Kapp	3	2217 - Farley J. Santos	-
2118 - Alfredo Otto Flatau	1	2218 - Nelson F. da Silva	-
2119 - Egydio Volpato	4	2219 - Expedito Oliveira	1
2120 - Horácio Rebelo	19	2220 - Francisco J. Maestri	3
2121 - Gervásio Deschamps	2	2221 - Carlos Georg	-
2122 - Sônia Maria Shossland	5	2222 - José Polatto	1
2123 - Wilson Alves Pessoa	3	2223 - Paulo H. Techentin	-
2124 - Mário Zimdars	1	2224 - José Zanella	2
		2225 - Rudi Hort	1
		2226 - Sérgio A. Broering	-
		2227 - Onélio A. Cavaco	1
		2228 - Nilton Zoschke	2
		2229 - Vitório Pfiffer	4
		2230 - Euclides Schneider	2
		2231 - Herbert Schweigert	11
		2232 - Milton Pompeu da Costa Ribeiro	1
		2233 - José A. Biz	1
		2234 - Gustavo Zimmermann	1

INSCRITOS	172
VOTANTES	136
ABSTENÇÕES	42
BRANCOS	-
NULOS	-

SEÇÃO Nº 90

LOCALIZAÇÃO GARAGEM DA EMPRESA WOLFRAM

PREFEITO

FELIX THEISS (MDB)	91
VICTOR SASSE (ARENA)	51
ALDO P. DE ANDRADE (ARENA)	69
JAISON T. BARRETO (MDB)	13

VEREADOR

ARENA

MDB

2101 - Odílio Maestri	-	2201 - Nelson J. de Souza	6
2102 - José Victor Ionen	-	2202 - Sílvio Borges de Jesus	25
2103 - Aparecido Marchiori	15	2203 - Aldir Thomsen	2
2104 - Curt Jaeger	7	2204 - Orson Dorow	-
2105 - Rodolfo Sestrem	3	2205 - José Levy Malty	2
2106 - João Batista Corrêa	1	2206 - Egon Doege	1
2107 - Jonas Rosário Coelho Neves	3	2207 - Fúlvio Emmendoerfer	-
2108 - Mário Bagatoli	1	2208 - Ervino Deschamps	-
2109 - Dieter Hering	19	2209 - Henrique Ramers	14
2110 - Jurgen Otto Berner	-	2210 - Álvaro Correia	-
2111 - Armando Bauer Liberato	2	2211 - Arnaldo Machado da Veiga	-
2112 - Friedel Schippmann	2	2212 - Arnaldo Zimmermann	-
2113 - José Cardoso	1	2213 - Luiz R. Atayde	7
2114 - Carlos Braga Mueller	7	2214 - Leonardo Brueckheimer	2
2115 - Leonardo José Zipf	1	2215 - Jerônimo da Silva	16
2116 - Olávio Antônio Costa	1	2216 - Jerônimo Deschamps	-
2117 - Hans Kapp	13	2217 - Farley J. Santos	1
2118 - Alfredo Otto Flatau	2	2218 - Nelson F. da Silva	-
2119 - Egydio Volpato	5	2219 - Expedito Oliveira	-
2120 - Horácio Rebelo	7	2220 - Francisco J. Maestri	-
2121 - Gervásio Deschamps	2	2221 - Carlos Georg	-
2122 - Sônia Maria Shossland	4	2222 - José Polatto	-
2123 - Wilson Alves Pessoa	2	2223 - Paulo H. Techentin	-
2124 - Mário Zimdars	-	2224 - José Zanella	1
		2225 - Rudi Hort	1
		2226 - Sérgio A. Broering	4
		2227 - Onélio A. Cavaco	1
		2228 - Nilton Zoschke	3
		2229 - Vitório Pfiffer	-
		2230 - Euclides Schneider	2
		2231 - Herbert Schweigert	-
		2232 - Milton Pompeu da Costa Ribeiro	4
		2233 - José A. Biz	1
		2234 - Gustavo Zimmermann	3

INSCRITOS	228
VOTANTES	205
ABSTENÇÕES	26
BRANCOS	-
NULOS	1

SEÇÃO Nº 91

LOCALIZAÇÃO SOCIEDADE RECREATIVA IPIRANGA

PREFEITO

FELIX THEISS (MDB)	84
VICTOR SASSE (ARENA)	36
ALDO P. DE ANDRADE (ARENA)	58
JAISON T. BARRETO (MDB)	33

VEREADOR

ARENA

MDB

2101 - Odílio Maestri	4	2201 - Nelson J. de Souza	6
2102 - José Victor Ionen	2	2202 - Sílvio Borges de Jesus	1
2103 - Aparecido Marchiori	4	2203 - Aldir Thomsen	42
2104 - Curt Jaeger	1	2204 - Orson Dorow	1
2105 - Rodolfo Sestrem	3	2205 - José Levy Malty	1
2106 - João Batista Corrêa	-	2206 - Egon Doege	2
2107 - Jonas Rosário Coelho Neves	-	2207 - Fúlvio Emmendoerfer	1
2108 - Mário Bagatoli	2	2208 - Ervino Deschamps	1
2109 - Dieter Hering	8	2209 - Henrique Ramers	1
2110 - Jurgen Otto Berner	1	2210 - Álvaro Correia	2
2111 - Armando Bauer Liberato	3	2211 - Arnaldo Machado da Veiga	4
2112 - Friedel Schippmann	3	2212 - Arnaldo Zimmermann	1
2113 - José Cardoso	-	2213 - Luiz R. Atayde	-
2114 - Carlos Braga Mueller	19	2214 - Leonardo Brueckheimer	2
2115 - Leonardo José Zipf	2	2215 - Jerônimo da Silva	4
2116 - Olávio Antônio Costa	3	2216 - Jerônimo Deschamps	3
2117 - Hans Kapp	2	2217 - Farley J. Santos	1
2118 - Alfredo Otto Flatau	2	2218 - Nelson F. da Silva	1
2119 - Egydio Volpato	1	2219 - Expedito Oliveira	2
2120 - Horácio Rebelo	9	2220 - Francisco J. Maestri	7
2121 - Gervásio Deschamps	2	2221 - Carlos Georg	1
2122 - Sônia Maria Shossland	1	2222 - José Polatto	1
2123 - Wilson Alves Pessoa	7	2223 - Paulo H. Techentin	-
2124 - Mário Zimdars	1	2224 - José Zanella	1
		2225 - Rudi Hort	-
		2226 - Sérgio A. Broering	2
		2227 - Onélio A. Cavaco	4
		2228 - Nilton Zoschke	1
		2229 - Vitório Pfiffer	1
		2230 - Euclides Schneider	2
		2231 - Herbert Schweigert	2
		2232 - Milton Pompeu da Costa Ribeiro	6
		2233 - José A. Biz	1
		2234 - Gustavo Zimmermann	17

INSCRITOS	262
VOTANTES	215
ABSTENÇÕES	47
BRANCOS	3
NULOS	1

SEÇÃO Nº 92

LOCALIZAÇÃO EMPRESA INDUSTRIAL GARCIA

PREFEITO

FELIX THEISS (MDB)	92
VICTOR SASSE (ARENA)	26
ALDO P. DE ANDRADE (ARENA)	90
JAISON T. BARRETO (MDB)	18

VEREADOR

ARENA

MDB

2101 - Odílio Maestri	-	2201 - Nelson J. de Souza	-
2102 - José Victor Ionen	-	2202 - Sílvio Borges de Jesus	-
2103 - Aparecido Marchiori	2	2203 - Aldir Thomsen	-
2104 - Curt Jaeger	-	2204 - Orson Dorow	-
2105 - Rodolfo Sestrem	9	2205 - José Levy Malty	3
2106 - João Batista Corrêa	-	2206 - Egon Doege	-
2107 - Jonas Rosário Coelho Neves	4	2207 - Fúlvio Emmendoerfer	1
2108 - Mário Bagatoli	21	2208 - Ervino Deschamps	2
2109 - Dieter Hering	15	2209 - Henrique Ramers	8
2110 - Jurgen Otto Berner	-	2210 - Álvaro Correia	-
2111 - Armando Bauer Liberato	4	2211 - Arnaldo Machado da Veiga	-
2112 - Friedel Schippmann	2	2212 - Arnaldo Zimmermann	-
2113 - José Cardoso	1	2213 - Luiz R. Atayde	-
2114 - Carlos Braga Mueller	-	2214 - Leonardo Brueckheimer	1
2115 - Leonardo José Zipf	7	2215 - Jerônimo da Silva	-
2116 - Olávio Antônio Costa	13	2216 - Jerônimo Deschamps	-
2117 - Hans Kapp	1	2217 - Farley J. Santos	-
2118 - Alfredo Otto Flatau	1	2218 - Nelson F. da Silva	-
2119 - Egydio Volpato	8	2219 - Expedito Oliveira	-
2120 - Horácio Rebelo	7	2220 - Francisco J. Maestri	7
2121 - Gervásio Deschamps	-	2221 - Carlos Georg	3
2122 - Sônia Maria Shossland	2	2222 - José Polatto	-
2123 - Wilson Alves Pessoa	1	2223 - Paulo H. Techentin	-
2124 - Mário Zimdars	1	2224 - José Zanella	1
		2225 - Rudi Hort	32
		2226 - Sérgio A. Broering	-
		2227 - Onélio A. Cavaco	4
		2228 - Nilton Zoschke	10
		2229 - Vitório Pfiffer	21
		2230 - Euclides Schneider	3
		2231 - Herbert Schweigert	-
		2232 - Milton Pompeu da Costa Ribeiro	1
		2233 - José A. Biz	2
		2234 - Gustavo Zimmermann	1

INSCRITOS	268
VOTANTES	234
ABSTENÇÕES	34
BRANCOS	-
NULOS	8

SEÇÃO Nº 93

LOCALIZAÇÃO SEDE DA CONGREGAÇÃO MARIANA

PREFEITO

FELIX THEISS (MDB) -	65
VICTOR SASSE (ARENA) -	38
ALDO P. DE ANDRADE (ARENA) -	34
JAISON T. BARRETO (MDB) -	36

VEREADOR

ARENA		MDB	
2101 - Odório Maestri.....	2	2201 - Nelson J. de Souza.....	7
2102 - José Victor Ionen.....	1	2202 - Sílvio Borges de Jesus.....	1
2103 - Aparecido Marchiori.....	1	2203 - Aldir Thomsen.....	7
2104 - Curt Jaeger.....	1	2204 - Orson Dorow.....	-
2105 - Rodolfo Sestrem.....	4	2205 - José Levy Malty.....	1
2106 - João Batista Corrêa.....	5	2206 - Egon Doege.....	-
2107 - Jonas Rosário Coelho Neves.....	3	2207 - Fúlvio Emmendoerfer.....	-
2108 - Mário Bagatolli.....	2	2208 - Ervino Deschamps.....	-
2109 - Dieter Hering.....	5	2209 - Henrique Ramers.....	9
2110 - Jurgen Otto Berner.....	-	2210 - Álvaro Correia.....	2
2111 - Armando Bauer Liberato.....	3	2211 - Arnaldo Machado da Veiga.....	-
2112 - Friedel Schippmann.....	1	2212 - Arnaldo Zimmermann.....	-
2113 - José Cardoso.....	4	2213 - Luiz R. Atayde.....	-
2114 - Carlos Braga Mueller.....	8	2214 - Leonardo Brueckheimer.....	2
2115 - Leonardo José Zipf.....	3	2215 - Jerônimo da Silva.....	1
2116 - Olávio Antônio Costa.....	-	2216 - Jerônimo Deschamps.....	3
2117 - Hans Kapp.....	1	2217 - Farley J. Santos.....	1
2118 - Alfredo Otto Flatau.....	3	2218 - Nelson F. da Silva.....	2
2119 - Egydio Volpato.....	1	2219 - Expedito Oliveira.....	1
2120 - Horácio Rebelo.....	22	2220 - Francisco J. Maestri.....	-
2121 - Gervásio Deschamps.....	2	2221 - Carlos Georg.....	-
2122 - Sônia Maria Shossland.....	9	2222 - José Polatto.....	2
2123 - Wilson Alves Pessoa.....	5	2223 - Paulo H. Techentin.....	-
2124 - Mário Zimdars.....	2	2224 - José Zanella.....	5
		2225 - Rudi Hort.....	-
		2226 - Sérgio A. Broering.....	4
		2227 - Onélio A. Cavaco.....	1
		2228 - Nilton Zoschke.....	4
		2229 - Vitório Pfiffer.....	3
		2230 - Euclides Schneider.....	4
		2231 - Herbert Schweigert.....	1
		2232 - Milton Pompeu da Costa Ribeiro.....	17
		2233 - José A. Biz.....	-
		2234 - Gustavo Zimmermann.....	-
INSCRITOS -	214		
VOTANTES -	180		
ABSTENÇÕES -	33		
BRANCOS -			
NULOS -			

SEÇÃO Nº 94

LOCALIZAÇÃO FABRICA DE GAITAS ALFREDO HERING

PREFEITO

FELIX THEISS (MDB) -	49
VICTOR SASSE (ARENA) -	34
ALDO P. DE ANDRADE (ARENA) -	34
JAISON T. BARRETO (MDB) -	17

VEREADOR

ARENA		MDB	
2101 - Odório Maestri.....	1	2201 - Nelson J. de Souza.....	4
2102 - José Victor Ionen.....	3	2202 - Sílvio Borges de Jesus.....	-
2103 - Aparecido Marchiori.....	1	2203 - Aldir Thomsen.....	29
2104 - Curt Jaeger.....	1	2204 - Orson Dorow.....	-
2105 - Rodolfo Sestrem.....	-	2205 - José Levy Malty.....	-
2106 - João Batista Corrêa.....	1	2206 - Egon Doege.....	1
2107 - Jonas Rosário Coelho Neves.....	1	2207 - Fúlvio Emmendoerfer.....	1
2108 - Mário Bagatolli.....	-	2208 - Ervino Deschamps.....	-
2109 - Dieter Hering.....	4	2209 - Henrique Ramers.....	-
2110 - Jurgen Otto Berner.....	1	2210 - Álvaro Correia.....	1
2111 - Armando Bauer Liberato.....	2	2211 - Arnaldo Machado da Veiga.....	3
2112 - Friedel Schippmann.....	3	2212 - Arnaldo Zimmermann.....	-
2113 - José Cardoso.....	2	2213 - Luiz R. Atayde.....	-
2114 - Carlos Braga Mueller.....	5	2214 - Leonardo Brueckheimer.....	1
2115 - Leonardo José Zipf.....	1	2215 - Jerônimo da Silva.....	4
2116 - Olávio Antônio Costa.....	2	2216 - Jerônimo Deschamps.....	1
2117 - Hans Kapp.....	1	2217 - Farley J. Santos.....	1
2118 - Alfredo Otto Flatau.....	-	2218 - Nelson F. da Silva.....	-
2119 - Egydio Volpato.....	-	2219 - Expedito Oliveira.....	1
2120 - Horácio Rebelo.....	7	2220 - Francisco J. Maestri.....	3
2121 - Gervásio Deschamps.....	2	2221 - Carlos Georg.....	1
2122 - Sônia Maria Shossland.....	5	2222 - José Polatto.....	-
2123 - Wilson Alves Pessoa.....	5	2223 - Paulo H. Techentin.....	1
2124 - Mário Zimdars.....	-	2224 - José Zanella.....	1
		2225 - Rudi Hort.....	1
		2226 - Sérgio A. Broering.....	2
		2227 - Onélio A. Cavaco.....	-
		2228 - Nilton Zoschke.....	-
		2229 - Vitório Pfiffer.....	-
		2230 - Euclides Schneider.....	1
		2231 - Herbert Schweigert.....	2
		2232 - Milton Pompeu da Costa Ribeiro.....	5
		2233 - José A. Biz.....	1
		2234 - Gustavo Zimmermann.....	14
INSCRITOS -	153		
VOTANTES -	137		
ABSTENÇÕES -	14		
BRANCOS -			
NULOS -	5		

SEÇÃO Nº 95

LOCALIZAÇÃO GRUPO ESCOLAR SANTOS DUMONT

PREFEITO

FELIX THEISS (MDB) -	93
VICTOR SASSE (ARENA) -	29
ALDO P. DE ANDRADE (ARENA) -	61
JAISON T. BARRETO (MDB) -	20

VEREADOR

ARENA		MDB	
2101 - Odório Maestri.....	-	2201 - Nelson J. de Souza.....	2
2102 - José Victor Ionen.....	-	2202 - Sílvio Borges de Jesus.....	2
2103 - Aparecido Marchiori.....	3	2203 - Aldir Thomsen.....	-
2104 - Curt Jaeger.....	5	2204 - Orson Dorow.....	-
2105 - Rodolfo Sestrem.....	7	2205 - José Levy Malty.....	2
2106 - João Batista Corrêa.....	3	2206 - Egon Doege.....	4
2107 - Jonas Rosário Coelho Neves.....	4	2207 - Fúlvio Emmendoerfer.....	1
2108 - Mário Bagatolli.....	8	2208 - Ervino Deschamps.....	10
2109 - Dieter Hering.....	15	2209 - Henrique Ramers.....	2
2110 - Jurgen Otto Berner.....	-	2210 - Álvaro Correia.....	7
2111 - Armando Bauer Liberato.....	3	2211 - Arnaldo Machado da Veiga.....	-
2112 - Friedel Schippmann.....	-	2212 - Arnaldo Zimmermann.....	-
2113 - José Cardoso.....	-	2213 - Luiz R. Atayde.....	-
2114 - Carlos Braga Mueller.....	1	2214 - Leonardo Brueckheimer.....	-
2115 - Leonardo José Zipf.....	4	2215 - Jerônimo da Silva.....	-
2116 - Olávio Antônio Costa.....	12	2216 - Jerônimo Deschamps.....	-
2117 - Hans Kapp.....	-	2217 - Farley J. Santos.....	2
2118 - Alfredo Otto Flatau.....	1	2218 - Nelson F. da Silva.....	-
2119 - Egydio Volpato.....	2	2219 - Expedito Oliveira.....	4
2120 - Horácio Rebelo.....	22	2220 - Francisco J. Maestri.....	-
2121 - Gervásio Deschamps.....	2	2221 - Carlos Georg.....	-
2122 - Sônia Maria Shossland.....	3	2222 - José Polatto.....	1
2123 - Wilson Alves Pessoa.....	1	2223 - Paulo H. Techentin.....	-
2124 - Mário Zimdars.....	1	2224 - José Zanella.....	3
		2225 - Rudi Hort.....	7
		2226 - Sérgio A. Broering.....	2
		2227 - Onélio A. Cavaco.....	14
		2228 - Nilton Zoschke.....	10
		2229 - Vitório Pfiffer.....	19
		2230 - Euclides Schneider.....	2
		2231 - Herbert Schweigert.....	1
		2232 - Milton Pompeu da Costa Ribeiro.....	6
		2233 - José A. Biz.....	1
		2234 - Gustavo Zimmermann.....	-
INSCRITOS -	210		
VOTANTES -	210		
ABSTENÇÕES -			
BRANCOS -	3		
NULOS -	4		

SEÇÃO Nº 96

LOCALIZAÇÃO SUL FABRIL

PREFEITO

FELIX THEISS (MDB) -	52
VICTOR SASSE (ARENA) -	22
ALDO P. DE ANDRADE (ARENA) -	46
JAISON T. BARRETO (MDB) -	23

VEREADOR

ARENA		MDB	
2101 - Odório Maestri.....	1	2201 - Nelson J. de Souza.....	1
2102 - José Victor Ionen.....	-	2202 - Sílvio Borges de Jesus.....	-
2103 - Aparecido Marchiori.....	-	2203 - Aldir Thomsen.....	-
2104 - Curt Jaeger.....	-	2204 - Orson Dorow.....	-
2105 - Rodolfo Sestrem.....	3	2205 - José Levy Malty.....	4
2106 - João Batista Corrêa.....	1	2206 - Egon Doege.....	-
2107 - Jonas Rosário Coelho Neves.....	7	2207 - Fúlvio Emmendoerfer.....	-
2108 - Mário Bagatolli.....	-	2208 - Ervino Deschamps.....	5
2109 - Dieter Hering.....	18	2209 - Henrique Ramers.....	-
2110 - Jurgen Otto Berner.....	-	2210 - Álvaro Correia.....	4
2111 - Armando Bauer Liberato.....	2	2211 - Arnaldo Machado da Veiga.....	1
2112 - Friedel Schippmann.....	1	2212 - Arnaldo Zimmermann.....	1
2113 - José Cardoso.....	4	2213 - Luiz R. Atayde.....	-
2114 - Carlos Braga Mueller.....	8	2214 - Leonardo Brueckheimer.....	-
2115 - Leonardo José Zipf.....	2	2215 - Jerônimo da Silva.....	2
2116 - Olávio Antônio Costa.....	1	2216 - Jerônimo Deschamps.....	-
2117 - Hans Kapp.....	1	2217 - Farley J. Santos.....	2
2118 - Alfredo Otto Flatau.....	-	2218 - Nelson F. da Silva.....	-
2119 - Egydio Volpato.....	6	2219 - Expedito Oliveira.....	-
2120 - Horácio Rebelo.....	-	2220 - Francisco J. Maestri.....	2
2121 - Gervásio Deschamps.....	-	2221 - Carlos Georg.....	-
2122 - Sônia Maria Shossland.....	2	2222 - José Polatto.....	-
2123 - Wilson Alves Pessoa.....	2	2223 - Paulo H. Techentin.....	1
2124 - Mário Zimdars.....	-	2224 - José Zanella.....	3
		2225 - Rudi Hort.....	2
		2226 - Sérgio A. Broering.....	1
		2227 - Onélio A. Cavaco.....	1
		2228 - Nilton Zoschke.....	1
		2229 - Vitório Pfiffer.....	3
		2230 - Euclides Schneider.....	1
		2231 - Herbert Schweigert.....	2
		2232 - Milton Pompeu da Costa Ribeiro.....	28
		2233 - José A. Biz.....	-
		2234 - Gustavo Zimmermann.....	-
INSCRITOS -	159		
VOTANTES -	143		
ABSTENÇÕES -	16		
BRANCOS -	5		
NULOS -			

SEÇÃO Nº 97

LOCALIZAÇÃO GRUPO ESCOLAR ADOLFO KONDER

PREFEITO

FELIX THEISS (MDB) -	87
VICTOR SASSE (ARENA) -	42
ALDO P. DE ANDRADE (ARENA) -	84
JAISON T. BARRETO (MDB) -	26

VEREADOR

ARENA		MDB	
2101 - Odílio Maestri.....	2	2201 - Nelson J. de Souza.....	3
2102 - José Victor Ionen.....	2	2202 - Sílvio Borges de Jesus.....	16
2103 - Aparecido Marchiori.....	12	2203 - Aldir Thomsen.....	9
2104 - Curt Jaeger.....	21	2204 - Orson Dorow.....	1
2105 - Rodolfo Sestrem.....	3	2205 - José Levy Maltz.....	1
2106 - João Batista Corrêa.....	2	2206 - Egon Doege.....	2
2107 - Jonas Rosário Coelho Neves.....	7	2207 - Fúlvio Emmendoerfer.....	-
2108 - Mário Bagatolli.....	9	2208 - Ervino Deschamps.....	6
2109 - Dieter Hering.....	33	2209 - Henrique Ramers.....	3
2110 - Jurgen Otto Berner.....	-	2210 - Álvaro Correia.....	7
2111 - Armando Bauer Liberato.....	6	2211 - Arnaldo Machado da Veiga.....	-
2112 - Friedel Schippmann.....	3	2212 - Arnaldo Zimmermann.....	-
2113 - José Cardoso.....	1	2213 - Luiz R. Atayde.....	-
2114 - Carlos Braga Mueller.....	10	2214 - Leonardo Brueckheimer.....	5
2115 - Leonardo José Zipf.....	1	2215 - Jerônimo da Silva.....	4
2116 - Olávio Antônio Costa.....	2	2216 - Jerônimo Deschamps.....	17
2117 - Hans Kapp.....	9	2217 - Farley J. Santos.....	1
2118 - Alfredo Otto Flatau.....	5	2218 - Nelson F. da Silva.....	1
2119 - Egydio Volpato.....	1	2219 - Expedito Oliveira.....	2
2120 - Horácio Rebelo.....	4	2220 - Francisco J. Maestri.....	1
2121 - Gervásio Deschamps.....	1	2221 - Carlos Georg.....	-
2122 - Sônia Maria Shossland.....	3	2222 - José Polatto.....	2
2123 - Wilson Alves Pessoa.....	-	2223 - Paulo H. Techentin.....	-
2124 - Mário Zimdars.....	1	2224 - José Zanella.....	2
		2225 - Rudi Hort.....	-
		2226 - Sérgio A. Broering.....	1
		2227 - Onélio A. Cavaco.....	-
		2228 - Nilton Zoschke.....	3
		2229 - Vitorio Piffer.....	-
		2230 - Euclides Schneider.....	-
INSCRITOS -	287	2231 - Herbert Schweigert.....	1
VOTANTES -	245	2232 - Milton Pompeu da Costa Ribeiro.....	2
ABSTENÇÕES -	42	2233 - José A. Biz.....	-
BRANCOS -	1	2234 - Gustavo Zimmermann.....	3
NULOS -	5		

SEÇÃO Nº 98

LOCALIZAÇÃO GRUPO JOÃO WIDDERMANN

PREFEITO

FELIX THEISS (MDB) -	99
VICTOR SASSE (ARENA) -	41
ALDO P. DE ANDRADE (ARENA) -	64
JAISON T. BARRETO (MDB) -	42

VEREADOR

ARENA		MDB	
2101 - Odílio Maestri.....	1	2201 - Nelson J. de Souza.....	4
2102 - José Victor Ionen.....	3	2202 - Sílvio Borges de Jesus.....	2
2103 - Aparecido Marchiori.....	3	2203 - Aldir Thomsen.....	37
2104 - Curt Jaeger.....	2	2204 - Orson Dorow.....	4
2105 - Rodolfo Sestrem.....	3	2205 - José Levy Maltz.....	1
2106 - João Batista Corrêa.....	2	2206 - Egon Doege.....	3
2107 - Jonas Rosário Coelho Neves.....	2	2207 - Fúlvio Emmendoerfer.....	-
2108 - Mário Bagatolli.....	2	2208 - Ervino Deschamps.....	-
2109 - Dieter Hering.....	15	2209 - Henrique Ramers.....	1
2110 - Jurgen Otto Berner.....	1	2210 - Álvaro Correia.....	11
2111 - Armando Bauer Liberato.....	2	2211 - Arnaldo Machado da Veiga.....	1
2112 - Friedel Schippmann.....	6	2212 - Arnaldo Zimmermann.....	2
2113 - José Cardoso.....	-	2213 - Luiz R. Atayde.....	-
2114 - Carlos Braga Mueller.....	18	2214 - Leonardo Brueckheimer.....	-
2115 - Leonardo José Zipf.....	1	2215 - Jerônimo da Silva.....	1
2116 - Olávio Antônio Costa.....	-	2216 - Jerônimo Deschamps.....	1
2117 - Hans Kapp.....	1	2217 - Farley J. Santos.....	2
2118 - Alfredo Otto Flatau.....	1	2218 - Nelson F. da Silva.....	-
2119 - Egydio Volpato.....	1	2219 - Expedito Oliveira.....	2
2120 - Horácio Rebelo.....	13	2220 - Francisco J. Maestri.....	6
2121 - Gervásio Deschamps.....	15	2221 - Carlos Georg.....	-
2122 - Sônia Maria Shossland.....	-	2222 - José Polatto.....	2
2123 - Wilson Alves Pessoa.....	13	2223 - Paulo H. Techentin.....	1
2124 - Mário Zimdars.....	1	2224 - José Zanella.....	-
		2225 - Rudi Hort.....	-
		2226 - Sérgio A. Broering.....	-
		2227 - Onélio A. Cavaco.....	1
		2228 - Nilton Zoschke.....	2
		2229 - Vitorio Piffer.....	1
		2230 - Euclides Schneider.....	1
INSCRITOS -	273	2231 - Herbert Schweigert.....	16
VOTANTES -	253	2232 - Milton Pompeu da Costa Ribeiro.....	3
ABSTENÇÕES -	20	2233 - José A. Biz.....	4
BRANCOS -	3	2234 - Gustavo Zimmermann.....	20
NULOS -	4		

SEÇÃO Nº 99

LOCALIZAÇÃO GRUPO ESCOLAR EMILIO BAUMGARTEM

PREFEITO

FELIX THEISS (MDB) -	103
VICTOR SASSE (ARENA) -	45
ALDO P. DE ANDRADE (ARENA) -	63
JAISON T. BARRETO (MDB) -	11

VEREADOR

ARENA		MDB	
2101 - Odílio Maestri.....	2	2201 - Nelson J. de Souza.....	-
2102 - José Victor Ionen.....	51	2202 - Sílvio Borges de Jesus.....	1
2103 - Aparecido Marchiori.....	2	2203 - Aldir Thomsen.....	4
2104 - Curt Jaeger.....	-	2204 - Orson Dorow.....	1
2105 - Rodolfo Sestrem.....	1	2205 - José Levy Maltz.....	-
2106 - João Batista Corrêa.....	-	2206 - Egon Doege.....	-
2107 - Jonas Rosário Coelho Neves.....	-	2207 - Fúlvio Emmendoerfer.....	-
2108 - Mário Bagatolli.....	-	2208 - Ervino Deschamps.....	-
2109 - Dieter Hering.....	1	2209 - Henrique Ramers.....	-
2110 - Jurgen Otto Berner.....	-	2210 - Álvaro Correia.....	5
2111 - Armando Bauer Liberato.....	7	2211 - Arnaldo Machado da Veiga.....	-
2112 - Friedel Schippmann.....	1	2212 - Arnaldo Zimmermann.....	-
2113 - José Cardoso.....	-	2213 - Luiz R. Atayde.....	-
2114 - Carlos Braga Mueller.....	6	2214 - Leonardo Brueckheimer.....	-
2115 - Leonardo José Zipf.....	-	2215 - Jerônimo da Silva.....	-
2116 - Olávio Antônio Costa.....	-	2216 - Jerônimo Deschamps.....	-
2117 - Hans Kapp.....	-	2217 - Farley J. Santos.....	-
2118 - Alfredo Otto Flatau.....	-	2218 - Nelson F. da Silva.....	-
2119 - Egydio Volpato.....	1	2219 - Expedito Oliveira.....	-
2120 - Horácio Rebelo.....	4	2220 - Francisco J. Maestri.....	-
2121 - Gervásio Deschamps.....	5	2221 - Carlos Georg.....	-
2122 - Sônia Maria Shossland.....	1	2222 - José Polatto.....	-
2123 - Wilson Alves Pessoa.....	-	2223 - Paulo H. Techentin.....	-
2124 - Mário Zimdars.....	12	2224 - José Zanella.....	-
		2225 - Rudi Hort.....	-
		2226 - Sérgio A. Broering.....	-
		2227 - Onélio A. Cavaco.....	-
		2228 - Nilton Zoschke.....	-
		2229 - Vitorio Piffer.....	-
		2230 - Euclides Schneider.....	-
INSCRITOS -	246	2231 - Herbert Schweigert.....	-
VOTANTES -	228	2232 - Milton Pompeu da Costa Ribeiro.....	-
ABSTENÇÕES -	3	2233 - José A. Biz.....	90
BRANCOS -	3	2234 - Gustavo Zimmermann.....	8
NULOS -	3		

SEÇÃO Nº 100

LOCALIZAÇÃO ESCOLA DO SENAI

PREFEITO

FELIX THEISS (MDB) -	95
VICTOR SASSE (ARENA) -	62
ALDO P. DE ANDRADE (ARENA) -	50
JAISON T. BARRETO (MDB) -	28

VEREADOR

ARENA		MDB	
2101 - Odílio Maestri.....	1	2201 - Nelson J. de Souza.....	13
2102 - José Victor Ionen.....	2	2202 - Sílvio Borges de Jesus.....	2
2103 - Aparecido Marchiori.....	3	2203 - Aldir Thomsen.....	15
2104 - Curt Jaeger.....	7	2204 - Orson Dorow.....	-
2105 - Rodolfo Sestrem.....	1	2205 - José Levy Maltz.....	-
2106 - João Batista Corrêa.....	2	2206 - Egon Doege.....	-
2107 - Jonas Rosário Coelho Neves.....	2	2207 - Fúlvio Emmendoerfer.....	-
2108 - Mário Bagatolli.....	1	2208 - Ervino Deschamps.....	5
2109 - Dieter Hering.....	13	2209 - Henrique Ramers.....	1
2110 - Jurgen Otto Berner.....	4	2210 - Álvaro Correia.....	5
2111 - Armando Bauer Liberato.....	3	2211 - Arnaldo Machado da Veiga.....	-
2112 - Friedel Schippmann.....	-	2212 - Arnaldo Zimmermann.....	-
2113 - José Cardoso.....	-	2213 - Luiz R. Atayde.....	-
2114 - Carlos Braga Mueller.....	27	2214 - Leonardo Brueckheimer.....	-
2115 - Leonardo José Zipf.....	2	2215 - Jerônimo da Silva.....	2
2116 - Olávio Antônio Costa.....	1	2216 - Jerônimo Deschamps.....	3
2117 - Hans Kapp.....	2	2217 - Farley J. Santos.....	2
2118 - Alfredo Otto Flatau.....	5	2218 - Nelson F. da Silva.....	1
2119 - Egydio Volpato.....	9	2219 - Expedito Oliveira.....	2
2120 - Horácio Rebelo.....	22	2220 - Francisco J. Maestri.....	12
2121 - Gervásio Deschamps.....	2	2221 - Carlos Georg.....	1
2122 - Sônia Maria Shossland.....	5	2222 - José Polatto.....	3
2123 - Wilson Alves Pessoa.....	9	2223 - Paulo H. Techentin.....	3
2124 - Mário Zimdars.....	-	2224 - José Zanella.....	5
		2225 - Rudi Hort.....	-
		2226 - Sérgio A. Broering.....	2
		2227 - Onélio A. Cavaco.....	-
		2228 - Nilton Zoschke.....	5
		2229 - Vitorio Piffer.....	1
		2230 - Euclides Schneider.....	3
INSCRITOS -	289	2231 - Herbert Schweigert.....	1
VOTANTES -	-	2232 - Milton Pompeu da Costa Ribeiro.....	8
ABSTENÇÕES -	-	2233 - José A. Biz.....	2
BRANCOS -	-	2234 - Gustavo Zimmermann.....	3
NULOS -	-		

SEÇÃO Nº 101
LOCALIZAÇÃO CLUBE NÁUTICO AMÉRICA

PREFEITO

FELIX THEISS (MDB) - 53
VICTOR SASSE (ARENA) - 44
ALDO P. DE ANDRADE (ARENA) - 43
JAISON T. BARRETO (MDB) - 22

VEREADOR

ARENA	MDB
2101 - Odílio Maestri	4
2102 - José Victor Ionen	3
2103 - Aparecido Marchiori	2
2104 - Curt Jaeger	1
2105 - Rodolfo Sestrem	3
2106 - João Batista Corrêa	3
2107 - Jonas Rosário Coelho Neves	7
2108 - Mário Bagatolli	2
2109 - Dieter Hering	9
2110 - Jurgen Otto Berner	1
2111 - Armando Bauer Liberato	1
2112 - Friedel Schippmann	-
2113 - José Cardoso	2
2114 - Carlos Braga Mueller	3
2115 - Leonardo José Zipf	1
2116 - Olávio Antônio Costa	5
2117 - Hans Kapp	4
2118 - Alfredo Otto Flatau	1
2119 - Egydio Volpato	4
2120 - Horácio Rebelo	21
2121 - Gervásio Deschamps	-
2122 - Sônia Maria Shossland	8
2123 - Wilson Alves Pessoa	6
2124 - Mário Zimdars	-
2201 - Nelson J. de Souza	4
2202 - Silvio Borges de Jesus	3
2203 - Aldir Thomsen	-
2204 - Orson Dorow	-
2205 - José Levy Maltz	-
2206 - Egon Doege	1
2207 - Fúlvio Emmendoerfer	-
2208 - Ervino Deschamps	3
2209 - Henrique Ramers	1
2210 - Álvaro Correia	12
2211 - Arnaldo Machado da Veiga	-
2212 - Arnaldo Zimmermann	-
2213 - Luiz R. Atayde	-
2214 - Leonardo Brueckheimer	-
2215 - Jerônimo da Silva	-
2216 - Jerônimo Deschamps	1
2217 - Farley J. Santos	2
2218 - Nelson F. da Silva	1
2219 - Expedito Oliveira	-
2220 - Francisco J. Maestri	-
2221 - Carlos Georg	-
2222 - José Polatto	5
2223 - Paulo H. Techentin	-
2224 - José Zanella	5
2225 - Rudi Hort	-
2226 - Sérgio A. Broering	2
2227 - Onélio A. Cavaco	2
2228 - Nilton Zoschke	3
2229 - Vitório Pfiffer	2
2230 - Euclides Schneider	3
2231 - Herbert Schweigert	-
2232 - Milton Pompeu da Costa Ribeiro	14
2233 - José A. Biz	-
2234 - Gustavo Zimmermann	1

INSCRITOS - 213
VOTANTES - 166
ABSTENÇÕES - 47
BRANCOS - 2
NULOS - 2

SEÇÃO Nº 102
LOCALIZAÇÃO S E S I

PREFEITO

FELIX THEISS (MDB) - 43
VICTOR SASSE (ARENA) - 58
ALDO P. DE ANDRADE (ARENA) - 45
JAISON T. BARRETO (MDB) - 33

VEREADOR

ARENA	MDB
2101 - Odílio Maestri	2
2102 - José Victor Ionen	-
2103 - Aparecido Marchiori	2
2104 - Curt Jaeger	2
2105 - Rodolfo Sestrem	2
2106 - João Batista Corrêa	6
2107 - Jonas Rosário Coelho Neves	3
2108 - Mário Bagatolli	2
2109 - Dieter Hering	9
2110 - Jurgen Otto Berner	1
2111 - Armando Bauer Liberato	5
2112 - Friedel Schippmann	-
2113 - José Cardoso	2
2114 - Carlos Braga Mueller	7
2115 - Leonardo José Zipf	1
2116 - Olávio Antônio Costa	4
2117 - Hans Kapp	-
2118 - Alfredo Otto Flatau	7
2119 - Egydio Volpato	6
2120 - Horácio Rebelo	3
2121 - Gervásio Deschamps	-
2122 - Sônia Maria Shossland	10
2123 - Wilson Alves Pessoa	4
2124 - Mário Zimdars	2
2201 - Nelson J. de Souza	2
2202 - Silvio Borges de Jesus	1
2203 - Aldir Thomsen	4
2204 - Orson Dorow	-
2205 - José Levy Maltz	-
2206 - Egon Doege	1
2207 - Fúlvio Emmendoerfer	1
2208 - Ervino Deschamps	1
2209 - Henrique Ramers	0
2210 - Álvaro Correia	8
2211 - Arnaldo Machado da Veiga	10
2212 - Arnaldo Zimmermann	1
2213 - Luiz R. Atayde	-
2214 - Leonardo Brueckheimer	2
2215 - Jerônimo da Silva	2
2216 - Jerônimo Deschamps	3
2217 - Farley J. Santos	2
2218 - Nelson F. da Silva	2
2219 - Expedito Oliveira	2
2220 - Francisco J. Maestri	1
2221 - Carlos Georg	1
2222 - José Polatto	-
2223 - Paulo H. Techentin	-
2224 - José Zanella	4
2225 - Rudi Hort	-
2226 - Sérgio A. Broering	4
2227 - Onélio A. Cavaco	1
2228 - Nilton Zoschke	2
2229 - Vitório Pfiffer	-
2230 - Euclides Schneider	3
2231 - Herbert Schweigert	1
2232 - Milton Pompeu da Costa Ribeiro	22
2233 - José A. Biz	-
2234 - Gustavo Zimmermann	1

INSCRITOS - 223
VOTANTES - 185
ABSTENÇÕES - 40
BRANCOS - 4
NULOS -

SEÇÃO Nº 103
LOCALIZAÇÃO SUL FABRIL

PREFEITO

FELIX THEISS (MDB) - 92
VICTOR SASSE (ARENA) - 29
ALDO P. DE ANDRADE (ARENA) - 103
JAISON T. BARRETO (MDB) - 36

VEREADOR

ARENA	MDB
2101 - Odílio Maestri	9
2102 - José Victor Ionen	2
2103 - Aparecido Marchiori	5
2104 - Curt Jaeger	-
2105 - Rodolfo Sestrem	14
2106 - João Batista Corrêa	8
2107 - Jonas Rosário Coelho Neves	30
2108 - Mário Bagatolli	2
2109 - Dieter Hering	24
2110 - Jurgen Otto Berner	-
2111 - Armando Bauer Liberato	3
2112 - Friedel Schippmann	1
2113 - José Cardoso	8
2114 - Carlos Braga Mueller	16
2115 - Leonardo José Zipf	3
2116 - Olávio Antônio Costa	1
2117 - Hans Kapp	3
2118 - Alfredo Otto Flatau	3
2119 - Egydio Volpato	2
2120 - Horácio Rebelo	6
2121 - Gervásio Deschamps	2
2122 - Sônia Maria Shossland	1
2123 - Wilson Alves Pessoa	1
2124 - Mário Zimdars	-
2201 - Nelson J. de Souza	9
2202 - Silvio Borges de Jesus	2
2203 - Aldir Thomsen	5
2204 - Orson Dorow	-
2205 - José Levy Maltz	14
2206 - Egon Doege	-
2207 - Fúlvio Emmendoerfer	-
2208 - Ervino Deschamps	3
2209 - Henrique Ramers	-
2210 - Álvaro Correia	28
2211 - Arnaldo Machado da Veiga	1
2212 - Arnaldo Zimmermann	8
2213 - Luiz R. Atayde	-
2214 - Leonardo Brueckheimer	2
2215 - Jerônimo da Silva	1
2216 - Jerônimo Deschamps	-
2217 - Farley J. Santos	-
2218 - Nelson F. da Silva	6
2219 - Expedito Oliveira	1
2220 - Francisco J. Maestri	1
2221 - Carlos Georg	7
2222 - José Polatto	-
2223 - Paulo H. Techentin	1
2224 - José Zanella	-
2225 - Rudi Hort	2
2226 - Sérgio A. Broering	1
2227 - Onélio A. Cavaco	2
2228 - Nilton Zoschke	1
2229 - Vitório Pfiffer	-
2230 - Euclides Schneider	2
2231 - Herbert Schweigert	1
2232 - Milton Pompeu da Costa Ribeiro	11
2233 - José A. Biz	-
2234 - Gustavo Zimmermann	-

INSCRITOS - 315
VOTANTES - 271
ABSTENÇÕES - 44
BRANCOS - 14
NULOS - 2

SEÇÃO Nº 104
LOCALIZAÇÃO ESCOLA PROFESSORA ALICE THIELER

PREFEITO

FELIX THEISS (MDB) - 97
VICTOR SASSE (ARENA) - 31
ALDO P. DE ANDRADE (ARENA) - 103
JAISON T. BARRETO (MDB) - 27

VEREADOR

ARENA	MDB
2101 - Odílio Maestri	2
2102 - José Victor Ionen	-
2103 - Aparecido Marchiori	1
2104 - Curt Jaeger	1
2105 - Rodolfo Sestrem	6
2106 - João Batista Corrêa	32
2107 - Jonas Rosário Coelho Neves	9
2108 - Mário Bagatolli	3
2109 - Dieter Hering	25
2110 - Jurgen Otto Berner	-
2111 - Armando Bauer Liberato	1
2112 - Friedel Schippmann	1
2113 - José Cardoso	7
2114 - Carlos Braga Mueller	2
2115 - Leonardo José Zipf	14
2116 - Olávio Antônio Costa	3
2117 - Hans Kapp	3
2118 - Alfredo Otto Flatau	1
2119 - Egydio Volpato	7
2120 - Horácio Rebelo	18
2121 - Gervásio Deschamps	-
2122 - Sônia Maria Shossland	1
2123 - Wilson Alves Pessoa	2
2124 - Mário Zimdars	1
2201 - Nelson J. de Souza	3
2202 - Silvio Borges de Jesus	-
2203 - Aldir Thomsen	4
2204 - Orson Dorow	-
2205 - José Levy Maltz	-
2206 - Egon Doege	-
2207 - Fúlvio Emmendoerfer	-
2208 - Ervino Deschamps	7
2209 - Henrique Ramers	-
2210 - Álvaro Correia	18
2211 - Arnaldo Machado da Veiga	-
2212 - Arnaldo Zimmermann	2
2213 - Luiz R. Atayde	-
2214 - Leonardo Brueckheimer	-
2215 - Jerônimo da Silva	-
2216 - Jerônimo Deschamps	-
2217 - Farley J. Santos	11
2218 - Nelson F. da Silva	2
2219 - Expedito Oliveira	-
2220 - Francisco J. Maestri	8
2221 - Carlos Georg	-
2222 - José Polatto	2
2223 - Paulo H. Techentin	-
2224 - José Zanella	6
2225 - Rudi Hort	1
2226 - Sérgio A. Broering	1
2227 - Onélio A. Cavaco	-
2228 - Nilton Zoschke	2
2229 - Vitório Pfiffer	2
2230 - Euclides Schneider	7
2231 - Herbert Schweigert	3
2232 - Milton Pompeu da Costa Ribeiro	6
2233 - José A. Biz	3
2234 - Gustavo Zimmermann	2

INSCRITOS - 299
VOTANTES - 264
ABSTENÇÕES - 35
BRANCOS - 4
NULOS - 8

SEÇÃO Nº 105
LOCALIZAÇÃO COLEGIO NORMAL PEDRO II

PREFEITO

FELIX THEISS (MDB) - 49
VICTOR SASSE (ARENA) - 62
ALDO P. DE ANDRADE (ARENA) - 63
JAISON T. BARRETO (MDB) - 42

VEREADOR

ARENA **MDB**

2101 - Odório Maestri.....	2	2201 - Nelson J. de Souza.....	2
2102 - José Victor Ionen.....	1	2202 - Sílvio Borges de Jesus.....	1
2103 - Aparecido Marchiori.....	1	2203 - Aldir Thomsen.....	2
2104 - Curt Jaeger.....	-	2204 - Orson Dorow.....	-
2105 - Rodolfo Sestrem.....	1	2205 - José Levy Malty.....	-
2106 - João Batista Corrêa.....	9	2206 - Egon Doege.....	-
2107 - Jonas Rosário Coelho Neves.....	2	2207 - Fúlvio Emmendoerfer.....	3
2108 - Mário Bagatolli.....	2	2208 - Ervino Deschamps.....	-
2109 - Dieter Hering.....	32	2209 - Henrique Ramers.....	-
2110 - Jurgen Otto Berner.....	-	2210 - Álvaro Correia.....	10
2111 - Armando Bauer Liberato.....	2	2211 - Arnaldo Machado da Veiga.....	2
2112 - Friedel Schippmann.....	1	2212 - Arnaldo Zimmermann.....	2
2113 - José Cardoso.....	1	2213 - Luiz R. Atayde.....	-
2114 - Carlos Braga Mueller.....	7	2214 - Leonardo Brueckheimer.....	1
2115 - Leonardo José Zipf.....	4	2215 - Jerônimo da Silva.....	1
2116 - Olávio Antônio Costa.....	4	2216 - Jerônimo Deschamps.....	1
2117 - Hans Kapp.....	2	2217 - Farley J. Santos.....	1
2118 - Alfredo Otto Flatau.....	8	2218 - Nelson F. da Silva.....	2
2119 - Egydio Volpato.....	7	2219 - Expedito Oliveira.....	-
2120 - Horácio Rebelo.....	21	2220 - Francisco J. Maestri.....	1
2121 - Gervásio Deschamps.....	1	2221 - Carlos Georg.....	1
2122 - Sônia Maria Shossland.....	13	2222 - José Polatto.....	2
2123 - Wilson Alves Pessoa.....	10	2223 - Paulo H. Techentin.....	1
2124 - Mário Zimdars.....	-	2224 - José Zanella.....	3
		2225 - Rudi Hort.....	2
		2226 - Sérgio A. Broering.....	2
		2227 - Onélio A. Cavaco.....	1
		2228 - Nilton Zoschke.....	2
		2229 - Vitório Pfiffer.....	-
		2230 - Euclides Schneider.....	3
INSCRITOS -	269	2231 - Herbert Schweigert.....	2
VOTANTES -	223	2232 - Milton Pompeu da Costa Ribeiro.....	22
ABSTENÇÕES -	46	2233 - José A. Biz.....	2
BRANCOS -	3	2234 - Gustavo Zimmermann.....	2
NULOS -	3		

SEÇÃO Nº 106
LOCALIZAÇÃO COLEGIO NORMAL PEDRO II

PREFEITO

FELIX THEISS (MDB) - 42
VICTOR SASSE (ARENA) - 58
ALDO P. DE ANDRADE (ARENA) - 49
JAISON T. BARRETO (MDB) - 29

VEREADOR

ARENA **MDB**

2101 - Odório Maestri.....	2	2201 - Nelson J. de Souza.....	1
2102 - José Victor Ionen.....	4	2202 - Sílvio Borges de Jesus.....	-
2103 - Aparecido Marchiori.....	1	2203 - Aldir Thomsen.....	2
2104 - Curt Jaeger.....	1	2204 - Orson Dorow.....	-
2105 - Rodolfo Sestrem.....	4	2205 - José Levy Malty.....	1
2106 - João Batista Corrêa.....	1	2206 - Egon Doege.....	1
2107 - Jonas Rosário Coelho Neves.....	4	2207 - Fúlvio Emmendoerfer.....	-
2108 - Mário Bagatolli.....	-	2208 - Ervino Deschamps.....	1
2109 - Dieter Hering.....	18	2209 - Henrique Ramers.....	1
2110 - Jurgen Otto Berner.....	-	2210 - Álvaro Correia.....	12
2111 - Armando Bauer Liberato.....	4	2211 - Arnaldo Machado da Veiga.....	-
2112 - Friedel Schippmann.....	-	2212 - Arnaldo Zimmermann.....	4
2113 - José Cardoso.....	5	2213 - Luiz R. Atayde.....	-
2114 - Carlos Braga Mueller.....	8	2214 - Leonardo Brueckheimer.....	-
2115 - Leonardo José Zipf.....	3	2215 - Jerônimo da Silva.....	-
2116 - Olávio Antônio Costa.....	2	2216 - Jerônimo Deschamps.....	1
2117 - Hans Kapp.....	2	2217 - Farley J. Santos.....	1
2118 - Alfredo Otto Flatau.....	6	2218 - Nelson F. da Silva.....	1
2119 - Egydio Volpato.....	5	2219 - Expedito Oliveira.....	1
2120 - Horácio Rebelo.....	17	2220 - Francisco J. Maestri.....	3
2121 - Gervásio Deschamps.....	-	2221 - Carlos Georg.....	2
2122 - Sônia Maria Shossland.....	7	2222 - José Polatto.....	-
2123 - Wilson Alves Pessoa.....	5	2223 - Paulo H. Techentin.....	2
2124 - Mário Zimdars.....	1	2224 - José Zanella.....	4
		2225 - Rudi Hort.....	3
		2226 - Sérgio A. Broering.....	4
		2227 - Onélio A. Cavaco.....	-
		2228 - Nilton Zoschke.....	4
		2229 - Vitório Pfiffer.....	4
		2230 - Euclides Schneider.....	-
INSCRITOS -	227	2231 - Herbert Schweigert.....	-
VOTANTES -	180	2232 - Milton Pompeu da Costa Ribeiro.....	12
ABSTENÇÕES -	47	2233 - José A. Biz.....	-
BRANCOS -	2	2234 - Gustavo Zimmermann.....	5
NULOS -	2		

SEÇÃO Nº 107
LOCALIZAÇÃO GRUPO ESCOLAR JULIA LOPES DE ALMEIDA

PREFEITO

FELIX THEISS (MDB) - 76
VICTOR SASSE (ARENA) - 38
ALDO P. DE ANDRADE (ARENA) - 67
JAISON T. BARRETO (MDB) - 25

VEREADOR

ARENA **MDB**

2101 - Odório Maestri.....	2	2201 - Nelson J. de Souza.....	1
2102 - José Victor Ionen.....	-	2202 - Sílvio Borges de Jesus.....	2
2103 - Aparecido Marchiori.....	-	2203 - Aldir Thomsen.....	3
2104 - Curt Jaeger.....	5	2204 - Orson Dorow.....	-
2105 - Rodolfo Sestrem.....	2	2205 - José Levy Malty.....	-
2106 - João Batista Corrêa.....	5	2206 - Egon Doege.....	-
2107 - Jonas Rosário Coelho Neves.....	6	2207 - Fúlvio Emmendoerfer.....	-
2108 - Mário Bagatolli.....	-	2208 - Ervino Deschamps.....	-
2109 - Dieter Hering.....	12	2209 - Henrique Ramers.....	2
2110 - Jurgen Otto Berner.....	2	2210 - Álvaro Correia.....	8
2111 - Armando Bauer Liberato.....	7	2211 - Arnaldo Machado da Veiga.....	2
2112 - Friedel Schippmann.....	-	2212 - Arnaldo Zimmermann.....	1
2113 - José Cardoso.....	39	2213 - Luiz R. Atayde.....	-
2114 - Carlos Braga Mueller.....	7	2214 - Leonardo Brueckheimer.....	3
2115 - Leonardo José Zipf.....	2	2215 - Jerônimo da Silva.....	2
2116 - Olávio Antônio Costa.....	2	2216 - Jerônimo Deschamps.....	3
2117 - Hans Kapp.....	-	2217 - Farley J. Santos.....	-
2118 - Alfredo Otto Flatau.....	-	2218 - Nelson F. da Silva.....	8
2119 - Egydio Volpato.....	3	2219 - Expedito Oliveira.....	2
2120 - Horácio Rebelo.....	9	2220 - Francisco J. Maestri.....	2
2121 - Gervásio Deschamps.....	-	2221 - Carlos Georg.....	-
2122 - Sônia Maria Shossland.....	3	2222 - José Polatto.....	-
2123 - Wilson Alves Pessoa.....	-	2223 - Paulo H. Techentin.....	-
2124 - Mário Zimdars.....	-	2224 - José Zanella.....	9
		2225 - Rudi Hort.....	1
		2226 - Sérgio A. Broering.....	1
		2227 - Onélio A. Cavaco.....	-
		2228 - Nilton Zoschke.....	1
		2229 - Vitório Pfiffer.....	3
		2230 - Euclides Schneider.....	20
INSCRITOS -	257	2231 - Herbert Schweigert.....	1
VOTANTES -	215	2232 - Milton Pompeu da Costa Ribeiro.....	6
ABSTENÇÕES -	42	2233 - José A. Biz.....	-
BRANCOS -	2	2234 - Gustavo Zimmermann.....	2
NULOS -	7		

SEÇÃO Nº 108
LOCALIZAÇÃO JARDIM DA INFÂNCIA - COMUNIDADE EVANGÉLICA

PREFEITO

FELIX THEISS (MDB) - 140
VICTOR SASSE (ARENA) - 30
ALDO P. DE ANDRADE (ARENA) - 78
JAISON T. BARRETO (MDB) - 22

VEREADOR

ARENA **MDB**

2101 - Odório Maestri.....	-	2201 - Nelson J. de Souza.....	2
2102 - José Victor Ionen.....	1	2202 - Sílvio Borges de Jesus.....	1
2103 - Aparecido Marchiori.....	2	2203 - Aldir Thomsen.....	-
2104 - Curt Jaeger.....	2	2204 - Orson Dorow.....	-
2105 - Rodolfo Sestrem.....	14	2205 - José Levy Malty.....	1
2106 - João Batista Corrêa.....	1	2206 - Egon Doege.....	2
2107 - Jonas Rosário Coelho Neves.....	2	2207 - Fúlvio Emmendoerfer.....	-
2108 - Mário Bagatolli.....	20	2208 - Ervino Deschamps.....	17
2109 - Dieter Hering.....	22	2209 - Henrique Ramers.....	-
2110 - Jurgen Otto Berner.....	1	2210 - Álvaro Correia.....	14
2111 - Armando Bauer Liberato.....	5	2211 - Arnaldo Machado da Veiga.....	-
2112 - Friedel Schippmann.....	1	2212 - Arnaldo Zimmermann.....	-
2113 - José Cardoso.....	-	2213 - Luiz R. Atayde.....	-
2114 - Carlos Braga Mueller.....	3	2214 - Leonardo Brueckheimer.....	1
2115 - Leonardo José Zipf.....	2	2215 - Jerônimo da Silva.....	1
2116 - Olávio Antônio Costa.....	21	2216 - Jerônimo Deschamps.....	-
2117 - Hans Kapp.....	1	2217 - Farley J. Santos.....	1
2118 - Alfredo Otto Flatau.....	1	2218 - Nelson F. da Silva.....	1
2119 - Egydio Volpato.....	-	2219 - Expedito Oliveira.....	-
2120 - Horácio Rebelo.....	30	2220 - Francisco J. Maestri.....	4
2121 - Gervásio Deschamps.....	-	2221 - Carlos Georg.....	-
2122 - Sônia Maria Shossland.....	2	2222 - José Polatto.....	1
2123 - Wilson Alves Pessoa.....	-	2223 - Paulo H. Techentin.....	1
2124 - Mário Zimdars.....	-	2224 - José Zanella.....	3
		2225 - Rudi Hort.....	14
		2226 - Sérgio A. Broering.....	3
		2227 - Onélio A. Cavaco.....	10
		2228 - Nilton Zoschke.....	18
		2229 - Vitório Pfiffer.....	25
		2230 - Euclides Schneider.....	3
INSCRITOS -	310	2231 - Herbert Schweigert.....	1
VOTANTES -	276	2232 - Milton Pompeu da Costa Ribeiro.....	5
ABSTENÇÕES -	-	2233 - José A. Biz.....	1
BRANCOS -	-	2234 - Gustavo Zimmermann.....	2
NULOS -	5		

SEÇÃO Nº 109
LOCALIZAÇÃO EMPRESA INDUSTRIAL GARCIA

P R E F E I T O

FELIX THEISS (MDB) - 89
VICTOR SASSE (ARENA) - 34
ALDO P. DE ANDRADE (ARENA) - 47
JAISON T. BARRETO (MDB) - 18

V E R E A D O R

ARENA		M D B	
2101 - Odírio Maestri	-	2201 - Nelson J. de Souza	2
2102 - José Victor Ionen	-	2202 - Sílvio Borges de Jesus	-
2103 - Aparecido Marchiori	-	2203 - Aldir Thomsen	-
2104 - Curt Jaeger	-	2204 - Orson Dorow	-
2105 - Rodolfo Sestrem	-	2205 - José Levy Malty	-
2106 - João Batista Corrêa	-	2206 - Egon Doege	2
2107 - Jonas Rosário Coelho Neves	-	2207 - Fúlvio Emmendoerfer	-
2108 - Mário Bagatoli	-	2208 - Ervino Deschamps	8
2109 - Dieter Hering	-	2209 - Henrique Ramers	2
2110 - Jurgen Otto Berner	-	2210 - Álvaro Correia	4
2111 - Armando Bauer Liberato	-	2211 - Arnaldo Machado da Veiga	-
2112 - Friedel Schippmann	-	2212 - Arnaldo Zimmermann	-
2113 - José Cardoso	-	2213 - Luiz R. Atayde	-
2114 - Carlos Braga Mueller	-	2214 - Leonardo Brueckheimer	-
2115 - Leonardo José Zipf	-	2215 - Jerônimo da Silva	-
2116 - Olávio Antônio Costa	16	2216 - Jerônimo Deschamps	-
2117 - Hans Kapp	-	2217 - Farley J. Santos	1
2118 - Alfredo Otto Flatau	1	2218 - Nelson F. da Silva	-
2119 - Egidio Volpato	1	2219 - Expedito Oliveira	1
2120 - Horácio Rebelo	12	2220 - Francisco J. Maestri	3
2121 - Gervásio Deschamps	1	2221 - Carlos Georg	-
2122 - Sônia Maria Shossland	1	2222 - José Polatto	-
2123 - Wilson Alves Pessoa	1	2223 - Paulo H. Techentin	-
2124 - Mário Zimdars	-	2224 - José Zanella	2
		2225 - Rudi Hort	35
		2226 - Sérgio A. Broering	8
		2227 - Onélio A. Cavaco	8
		2228 - Nilton Zoschke	15
		2229 - Vitorio Piffier	1
		2230 - Euclides Schneider	1
		2231 - Herbert Schweigert	-
		2232 - Milton Pompeu da Costa Ribeiro	3
		2233 - José A. Biz	2
		2234 - Gustavo Zimmermann	3
INSCRITOS	210		
VOTANTES	196		
ABSTENÇÕES	27		
BRANCOS	5		
NULOS	3		

SEÇÃO Nº 110
LOCALIZAÇÃO EMPRESA INDUSTRIAL GARCIA

P R E F E I T O

FELIX THEISS (MDB) - 115
VICTOR SASSE (ARENA) - 23
ALDO P. DE ANDRADE (ARENA) - 69
JAISON T. BARRETO (MDB) - 23

V E R E A D O R

ARENA		M D B	
2101 - Odírio Maestri	-	2201 - Nelson J. de Souza	1
2102 - José Victor Ionen	-	2202 - Sílvio Borges de Jesus	1
2103 - Aparecido Marchiori	1	2203 - Aldir Thomsen	1
2104 - Curt Jaeger	-	2204 - Orson Dorow	-
2105 - Rodolfo Sestrem	8	2205 - José Levy Malty	-
2106 - João Batista Corrêa	2	2206 - Egon Doege	4
2107 - Jonas Rosário Coelho Neves	-	2207 - Fúlvio Emmendoerfer	7
2108 - Mário Bagatoli	13	2208 - Ervino Deschamps	-
2109 - Dieter Hering	6	2209 - Henrique Ramers	-
2110 - Jurgen Otto Berner	-	2210 - Álvaro Correia	9
2111 - Armando Bauer Liberato	6	2211 - Arnaldo Machado da Veiga	-
2112 - Friedel Schippmann	-	2212 - Arnaldo Zimmermann	1
2113 - José Cardoso	-	2213 - Luiz R. Atayde	-
2114 - Carlos Braga Mueller	1	2214 - Leonardo Brueckheimer	-
2115 - Leonardo José Zipf	3	2215 - Jerônimo da Silva	2
2116 - Olávio Antônio Costa	13	2216 - Jerônimo Deschamps	-
2117 - Hans Kapp	1	2217 - Farley J. Santos	2
2118 - Alfredo Otto Flatau	1	2218 - Nelson F. da Silva	-
2119 - Egidio Volpato	5	2219 - Expedito Oliveira	1
2120 - Horácio Rebelo	10	2220 - Francisco J. Maestri	1
2121 - Gervásio Deschamps	1	2221 - Carlos Georg	-
2122 - Sônia Maria Shossland	-	2222 - José Polatto	-
2123 - Wilson Alves Pessoa	1	2223 - Paulo H. Techentin	-
2124 - Mário Zimdars	1	2224 - José Zanella	-
		2225 - Rudi Hort	41
		2226 - Sérgio A. Broering	4
		2227 - Onélio A. Cavaco	2
		2228 - Nilton Zoschke	10
		2229 - Vitorio Piffier	15
		2230 - Euclides Schneider	5
		2231 - Herbert Schweigert	2
		2232 - Milton Pompeu da Costa Ribeiro	2
		2233 - José A. Biz	4
		2234 - Gustavo Zimmermann	-
INSCRITOS	266		
VOTANTES	240		
ABSTENÇÕES	-		
BRANCOS	-		
NULOS	-		

SEÇÃO Nº 111
LOCALIZAÇÃO ESCOLA SÃO JOSÉ - RUA DA GLÓRIA

P R E F E I T O

FELIX THEISS (MDB) - 93
VICTOR SASSE (ARENA) - 26
ALDO P. DE ANDRADE (ARENA) - 112
JAISON T. BARRETO (MDB) - 31

V E R E A D O R

ARENA		M D B	
2101 - Odírio Maestri	1	2201 - Nelson J. de Souza	1
2102 - José Victor Ionen	1	2202 - Sílvio Borges de Jesus	1
2103 - Aparecido Marchiori	-	2203 - Aldir Thomsen	2
2104 - Curt Jaeger	-	2204 - Orson Dorow	-
2105 - Rodolfo Sestrem	2	2205 - José Levy Malty	1
2106 - João Batista Corrêa	1	2206 - Egon Doege	6
2107 - Jonas Rosário Coelho Neves	3	2207 - Fúlvio Emmendoerfer	-
2108 - Mário Bagatoli	34	2208 - Ervino Deschamps	11
2109 - Dieter Hering	11	2209 - Henrique Ramers	-
2110 - Jurgen Otto Berner	1	2210 - Álvaro Correia	9
2111 - Armando Bauer Liberato	8	2211 - Arnaldo Machado da Veiga	-
2112 - Friedel Schippmann	1	2212 - Arnaldo Zimmermann	-
2113 - José Cardoso	-	2213 - Luiz R. Atayde	-
2114 - Carlos Braga Mueller	2	2214 - Leonardo Brueckheimer	2
2115 - Leonardo José Zipf	3	2215 - Jerônimo da Silva	2
2116 - Olávio Antônio Costa	43	2216 - Jerônimo Deschamps	-
2117 - Hans Kapp	1	2217 - Farley J. Santos	-
2118 - Alfredo Otto Flatau	-	2218 - Nelson F. da Silva	-
2119 - Egidio Volpato	7	2219 - Expedito Oliveira	-
2120 - Horácio Rebelo	14	2220 - Francisco J. Maestri	7
2121 - Gervásio Deschamps	-	2221 - Carlos Georg	-
2122 - Sônia Maria Shossland	-	2222 - José Polatto	1
2123 - Wilson Alves Pessoa	-	2223 - Paulo H. Techentin	-
2124 - Mário Zimdars	-	2224 - José Zanella	3
		2225 - Rudi Hort	10
		2226 - Sérgio A. Broering	4
		2227 - Onélio A. Cavaco	27
		2228 - Nilton Zoschke	11
		2229 - Vitorio Piffier	16
		2230 - Euclides Schneider	5
		2231 - Herbert Schweigert	-
		2232 - Milton Pompeu da Costa Ribeiro	1
		2233 - José A. Biz	-
		2234 - Gustavo Zimmermann	-
INSCRITOS	297		
VOTANTES	270		
ABSTENÇÕES	27		
BRANCOS	2		
NULOS	6		

SEÇÃO Nº 112
LOCALIZAÇÃO TECELAGEM KUEHNRIICH

P R E F E I T O

FELIX THEISS (MDB) - 104
VICTOR SASSE (ARENA) - 33
ALDO P. DE ANDRADE (ARENA) - 85
JAISON T. BARRETO (MDB) - 45

V E R E A D O R

ARENA		M D B	
2101 - Odírio Maestri	2	2201 - Nelson J. de Souza	2
2102 - José Victor Ionen	3	2202 - Sílvio Borges de Jesus	1
2103 - Aparecido Marchiori	1	2203 - Aldir Thomsen	52
2104 - Curt Jaeger	1	2204 - Orson Dorow	4
2105 - Rodolfo Sestrem	3	2205 - José Levy Malty	1
2106 - João Batista Corrêa	1	2206 - Egon Doege	-
2107 - Jonas Rosário Coelho Neves	2	2207 - Fúlvio Emmendoerfer	-
2108 - Mário Bagatoli	2	2208 - Ervino Deschamps	1
2109 - Dieter Hering	15	2209 - Henrique Ramers	-
2110 - Jurgen Otto Berner	-	2210 - Álvaro Correia	2
2111 - Armando Bauer Liberato	8	2211 - Arnaldo Machado da Veiga	3
2112 - Friedel Schippmann	2	2212 - Arnaldo Zimmermann	-
2113 - José Cardoso	-	2213 - Luiz R. Atayde	-
2114 - Carlos Braga Mueller	23	2214 - Leonardo Brueckheimer	-
2115 - Leonardo José Zipf	1	2215 - Jerônimo da Silva	1
2116 - Olávio Antônio Costa	-	2216 - Jerônimo Deschamps	1
2117 - Hans Kapp	-	2217 - Farley J. Santos	1
2118 - Alfredo Otto Flatau	2	2218 - Nelson F. da Silva	-
2119 - Egidio Volpato	4	2219 - Expedito Oliveira	-
2120 - Horácio Rebelo	11	2220 - Francisco J. Maestri	3
2121 - Gervásio Deschamps	22	2221 - Carlos Georg	-
2122 - Sônia Maria Shossland	1	2222 - José Polatto	-
2123 - Wilson Alves Pessoa	5	2223 - Paulo H. Techentin	-
2124 - Mário Zimdars	1	2224 - José Zanella	3
		2225 - Rudi Hort	2
		2226 - Sérgio A. Broering	-
		2227 - Onélio A. Cavaco	-
		2228 - Nilton Zoschke	2
		2229 - Vitorio Piffier	2
		2230 - Euclides Schneider	2
		2231 - Herbert Schweigert	22
		2232 - Milton Pompeu da Costa Ribeiro	7
		2233 - José A. Biz	5
		2234 - Gustavo Zimmermann	23
INSCRITOS	306		
VOTANTES	278		
ABSTENÇÕES	28		
BRANCOS	5		
NULOS	6		

SEÇÃO Nº 113

LOCALIZAÇÃO ESCOLA DUQUE DE CAXIAS

PREFEITO

FELIX THEISS (MDB) - 96
VICTOR SASSE (ARENA) - 42
ALDO P. DE ANDRADE (ARENA) - 89
JAISON T. BARRETO (MDB) - 12

VEREADOR

ARENA	MDB
2101 - Odílio Maestri.....	4
2102 - José Victor Ionen.....	63
2103 - Aparecido Marchiori.....	2
2104 - Curt Jaeger.....	1
2105 - Rodolfo Sestrem.....	1
2106 - João Batista Corrêa.....	1
2107 - Jonas Rosário Coelho Neves.....	-
2108 - Mário Bagatolli.....	-
2109 - Dieter Hering.....	2
2110 - Jurgen Otto Berner.....	1
2111 - Armando Bauer Liberato.....	3
2112 - Friedel Schippmann.....	4
2113 - José Cardoso.....	-
2114 - Carlos Braga Mueller.....	3
2115 - Leonardo José Zipf.....	1
2116 - Olávio Antônio Costa.....	-
2117 - Hans Kapp.....	1
2118 - Alfredo Otto Flatau.....	-
2119 - Egydio Volpato.....	-
2120 - Horácio Rebelo.....	2
2121 - Gervásio Deschamps.....	1
2122 - Sônia Maria Shossland.....	1
2123 - Wilson Alves Pessoa.....	-
2124 - Mário Zimdars.....	11
2201 - Nelson J. de Souza.....	-
2202 - Sílvio Borges de Jesus.....	4
2203 - Aldir Thomsen.....	3
2204 - Orson Dorow.....	1
2205 - José Levy Maltz.....	1
2206 - Egon Doege.....	7
2207 - Fúlvio Emmendoerfer.....	-
2208 - Ervino Deschamps.....	1
2209 - Henrique Ramers.....	-
2210 - Álvaro Correia.....	1
2211 - Arnaldo Machado da Veiga.....	-
2212 - Arnaldo Zimmermann.....	-
2213 - Luiz R. Atayde.....	-
2214 - Leonardo Brueckheimer.....	-
2215 - Jerônimo da Silva.....	-
2216 - Jerônimo Deschamps.....	-
2217 - Farley J. Santos.....	-
2218 - Nelson F. da Silva.....	-
2219 - Expedito Oliveira.....	-
2220 - Francisco J. Maestri.....	1
2221 - Carlos Georg.....	-
2222 - José Polatto.....	-
2223 - Paulo H. Techentin.....	2
2224 - José Zanella.....	-
2225 - Rudi Hort.....	-
2226 - Sérgio A. Broering.....	-
2227 - Onélio A. Cavaco.....	-
2228 - Nilton Zoschke.....	-
2229 - Vitorio Pfiffer.....	-
2230 - Euclides Schneider.....	3
2231 - Herbert Schweigert.....	1
2232 - Milton Pompeu da Costa Ribeiro.....	-
2233 - José A. Biz.....	85
2234 - Gustavo Zimmermann.....	15

INSCRITOS - 267
VOTANTES - 247
ABSTENÇÕES - 20
BRANCOS - 5
NULOS - 3

SEÇÃO Nº 114

LOCALIZAÇÃO PREFEITURA MUNICIPAL

PREFEITO

FELIX THEISS (MDB) - 109
VICTOR SASSE (ARENA) - 20
ALDO P. DE ANDRADE (ARENA) - 56
JAISON T. BARRETO (MDB) - 36

VEREADOR

ARENA	MDB
2101 - Odílio Maestri.....	3
2102 - José Victor Ionen.....	-
2103 - Aparecido Marchiori.....	1
2104 - Curt Jaeger.....	1
2105 - Rodolfo Sestrem.....	7
2106 - João Batista Corrêa.....	4
2107 - Jonas Rosário Coelho Neves.....	9
2108 - Mário Bagatolli.....	8
2109 - Dieter Hering.....	13
2110 - Jurgen Otto Berner.....	-
2111 - Armando Bauer Liberato.....	4
2112 - Friedel Schippmann.....	-
2113 - José Cardoso.....	1
2114 - Carlos Braga Mueller.....	4
2115 - Leonardo José Zipf.....	5
2116 - Olávio Antônio Costa.....	6
2117 - Hans Kapp.....	3
2118 - Alfredo Otto Flatau.....	6
2119 - Egydio Volpato.....	1
2120 - Horácio Rebelo.....	11
2121 - Gervásio Deschamps.....	2
2122 - Sônia Maria Shossland.....	1
2123 - Wilson Alves Pessoa.....	1
2124 - Mário Zimdars.....	1
2201 - Nelson J. de Souza.....	1
2202 - Sílvio Borges de Jesus.....	1
2203 - Aldir Thomsen.....	3
2204 - Orson Dorow.....	1
2205 - José Levy Maltz.....	2
2206 - Egon Doege.....	-
2207 - Fúlvio Emmendoerfer.....	1
2208 - Ervino Deschamps.....	8
2209 - Henrique Ramers.....	1
2210 - Álvaro Correia.....	18
2211 - Arnaldo Machado da Veiga.....	-
2212 - Arnaldo Zimmermann.....	-
2213 - Luiz R. Atayde.....	1
2214 - Leonardo Brueckheimer.....	3
2215 - Jerônimo da Silva.....	-
2216 - Jerônimo Deschamps.....	2
2217 - Farley J. Santos.....	4
2218 - Nelson F. da Silva.....	2
2219 - Expedito Oliveira.....	5
2220 - Francisco J. Maestri.....	3
2221 - Carlos Georg.....	-
2222 - José Polatto.....	5
2223 - Paulo H. Techentin.....	-
2224 - José Zanella.....	11
2225 - Rudi Hort.....	8
2226 - Sérgio A. Broering.....	1
2227 - Onélio A. Cavaco.....	5
2228 - Nilton Zoschke.....	5
2229 - Vitorio Pfiffer.....	7
2230 - Euclides Schneider.....	8
2231 - Herbert Schweigert.....	1
2232 - Milton Pompeu da Costa Ribeiro.....	4
2233 - José A. Biz.....	1
2234 - Gustavo Zimmermann.....	2

INSCRITOS - 288
VOTANTES - 235
ABSTENÇÕES - 53
BRANCOS - 8
NULOS - 13

SEÇÃO Nº 115

LOCALIZAÇÃO GRUPO ESCOLAR ADOLFO KONDER

PREFEITO

FELIX THEISS (MDB) - 113
VICTOR SASSE (ARENA) - 53
ALDO P. DE ANDRADE (ARENA) - 87
JAISON T. BARRETO (MDB) - 37

VEREADOR

ARENA	MDB
2101 - Odílio Maestri.....	1
2102 - José Victor Ionen.....	-
2103 - Aparecido Marchiori.....	12
2104 - Curt Jaeger.....	11
2105 - Rodolfo Sestrem.....	2
2106 - João Batista Corrêa.....	-
2107 - Jonas Rosário Coelho Neves.....	6
2108 - Mário Bagatolli.....	-
2109 - Dieter Hering.....	31
2110 - Jurgen Otto Berner.....	1
2111 - Armando Bauer Liberato.....	2
2112 - Friedel Schippmann.....	-
2113 - José Cardoso.....	3
2114 - Carlos Braga Mueller.....	13
2115 - Leonardo José Zipf.....	3
2116 - Olávio Antônio Costa.....	4
2117 - Hans Kapp.....	31
2118 - Alfredo Otto Flatau.....	3
2119 - Egydio Volpato.....	4
2120 - Horácio Rebelo.....	14
2121 - Gervásio Deschamps.....	1
2122 - Sônia Maria Shossland.....	1
2123 - Wilson Alves Pessoa.....	4
2124 - Mário Zimdars.....	2
2201 - Nelson J. de Souza.....	6
2202 - Sílvio Borges de Jesus.....	32
2203 - Aldir Thomsen.....	8
2204 - Orson Dorow.....	-
2205 - José Levy Maltz.....	2
2206 - Egon Doege.....	1
2207 - Fúlvio Emmendoerfer.....	-
2208 - Ervino Deschamps.....	2
2209 - Henrique Ramers.....	3
2210 - Álvaro Correia.....	5
2211 - Arnaldo Machado da Veiga.....	-
2212 - Arnaldo Zimmermann.....	1
2213 - Luiz R. Atayde.....	-
2214 - Leonardo Brueckheimer.....	3
2215 - Jerônimo da Silva.....	72
2216 - Jerônimo Deschamps.....	-
2217 - Farley J. Santos.....	2
2218 - Nelson F. da Silva.....	1
2219 - Expedito Oliveira.....	1
2220 - Francisco J. Maestri.....	1
2221 - Carlos Georg.....	1
2222 - José Polatto.....	5
2223 - Paulo H. Techentin.....	-
2224 - José Zanella.....	1
2225 - Rudi Hort.....	-
2226 - Sérgio A. Broering.....	2
2227 - Onélio A. Cavaco.....	2
2228 - Nilton Zoschke.....	2
2229 - Vitorio Pfiffer.....	1
2230 - Euclides Schneider.....	1
2231 - Herbert Schweigert.....	1
2232 - Milton Pompeu da Costa Ribeiro.....	9
2233 - José A. Biz.....	-
2234 - Gustavo Zimmermann.....	3

INSCRITOS - 340
VOTANTES - 297
ABSTENÇÕES - 43
BRANCOS - 5
NULOS - 7

SEÇÃO Nº 116

LOCALIZAÇÃO GRUPO ESCOLAR VITOR HERING

PREFEITO

FELIX THEISS (MDB) - 84
VICTOR SASSE (ARENA) - 26
ALDO P. DE ANDRADE (ARENA) - 94
JAISON T. BARRETO (MDB) - 33

VEREADOR

ARENA	MDB
2101 - Odílio Maestri.....	1
2102 - José Victor Ionen.....	1
2103 - Aparecido Marchiori.....	5
2104 - Curt Jaeger.....	8
2105 - Rodolfo Sestrem.....	5
2106 - João Batista Corrêa.....	1
2107 - Jonas Rosário Coelho Neves.....	12
2108 - Mário Bagatolli.....	3
2109 - Dieter Hering.....	25
2110 - Jurgen Otto Berner.....	-
2111 - Armando Bauer Liberato.....	4
2112 - Friedel Schippmann.....	2
2113 - José Cardoso.....	1
2114 - Carlos Braga Mueller.....	21
2115 - Leonardo José Zipf.....	2
2116 - Olávio Antônio Costa.....	1
2117 - Hans Kapp.....	3
2118 - Alfredo Otto Flatau.....	3
2119 - Egydio Volpato.....	3
2120 - Horácio Rebelo.....	6
2121 - Gervásio Deschamps.....	-
2122 - Sônia Maria Shossland.....	4
2123 - Wilson Alves Pessoa.....	2
2124 - Mário Zimdars.....	-
2201 - Nelson J. de Souza.....	36
2202 - Sílvio Borges de Jesus.....	4
2203 - Aldir Thomsen.....	12
2204 - Orson Dorow.....	1
2205 - José Levy Maltz.....	-
2206 - Egon Doege.....	3
2207 - Fúlvio Emmendoerfer.....	-
2208 - Ervino Deschamps.....	3
2209 - Henrique Ramers.....	1
2210 - Álvaro Correia.....	7
2211 - Arnaldo Machado da Veiga.....	1
2212 - Arnaldo Zimmermann.....	-
2213 - Luiz R. Atayde.....	-
2214 - Leonardo Brueckheimer.....	1
2215 - Jerônimo da Silva.....	9
2216 - Jerônimo Deschamps.....	5
2217 - Farley J. Santos.....	3
2218 - Nelson F. da Silva.....	1
2219 - Expedito Oliveira.....	-
2220 - Francisco J. Maestri.....	2
2221 - Carlos Georg.....	1
2222 - José Polatto.....	-
2223 - Paulo H. Techentin.....	-
2224 - José Zanella.....	2
2225 - Rudi Hort.....	-
2226 - Sérgio A. Broering.....	-
2227 - Onélio A. Cavaco.....	-
2228 - Nilton Zoschke.....	2
2229 - Vitorio Pfiffer.....	1
2230 - Euclides Schneider.....	3
2231 - Herbert Schweigert.....	-
2232 - Milton Pompeu da Costa Ribeiro.....	4
2233 - José A. Biz.....	-
2234 - Gustavo Zimmermann.....	1

INSCRITOS -
VOTANTES -
ABSTENÇÕES -
BRANCOS -
NULOS -

SEÇÃO Nº 117
LOCALIZAÇÃO ESCOLA REUNIDAS GENERAL L. ESTEVES

PREFEITO

FELIX THEISS (MDB) - 110
VICTOR SASSE (ARENA) - 19
ALDO P. DE ANDRADE (ARENA) - 71
JAISON T. BARRETO (MDB) - 38

VEREADOR

ARENA		MDB	
2101 - Odório Maestri	1	2201 - Nelson J. de Souza	6
2102 - José Victor Ionen	3	2202 - Silvio Borges de Jesus	2
2103 - Aparecido Marchiori	-	2203 - Aldir Thomsen	7
2104 - Curt Jaeger	-	2204 - Orson Dorow	2
2105 - Rodolfo Sestrem	7	2205 - José Levy Malty	1
2106 - João Batista Corrêa	-	2206 - Egon Doege	2
2107 - Jonas Rosário Coelho Neves	-	2207 - Fúlvio Emmendoerfer	-
2108 - Mário Bagatolli	2	2208 - Ervino Deschamps	1
2109 - Dieter Hering	5	2209 - Henrique Ramers	-
2110 - Jurgen Otto Berner	1	2210 - Álvaro Correia	2
2111 - Armando Bauer Liberato	7	2211 - Arnaldo Machado da Veiga	31
2112 - Friedel Schippmann	5	2212 - Arnaldo Zimmermann	-
2113 - José Cardoso	3	2213 - Luiz R. Atayde	-
2114 - Carlos Braga Mueller	10	2214 - Leonardo Brueckheimer	-
2115 - Leonardo José Zipf	4	2215 - Jerônimo da Silva	74
2116 - Olávio Antônio Costa	-	2216 - Jerônimo Deschamps	-
2117 - Hans Kapp	2	2217 - Farley J. Santos	2
2118 - Alfredo Otto Flatau	1	2218 - Nelson F. da Silva	-
2119 - Egdio Volpato	3	2219 - Expedito Oliveira	-
2120 - Horácio Rebelo	8	2220 - Francisco J. Maestri	2
2121 - Gervásio Deschamps	2	2221 - Carlos Georg	-
2122 - Sônia Maria Shossland	1	2222 - José Polatto	1
2123 - Wilson Alves Pessoa	18	2223 - Paulo H. Techentin	1
2124 - Mário Zimdars	2	2224 - José Zanella	1
		2225 - Rudi Hort	-
		2226 - Sérgio A. Broering	-
		2227 - Onélio A. Cavaco	2
		2228 - Nilton Zoschke	-
		2229 - Vitório Pfiffer	-
		2230 - Euclides Schneider	1
		2231 - Herbert Schweigert	1
		2232 - Milton Pompeu da Costa Ribeiro	3
		2233 - José A. Biz	-
		2234 - Gustavo Zimmermann	1

INSCRITOS - 270
VOTANTES - 245
ABSTENÇÕES - 25
BRANCOS -
NULOS -

SEÇÃO Nº 118
LOCALIZAÇÃO ESCOLA MUNICIPAL FAUL HABER

PREFEITO

FELIX THEISS (MDB) - 100
VICTOR SASSE (ARENA) - 38
ALDO P. DE ANDRADE (ARENA) - 73
JAISON T. BARRETO (MDB) - 29

VEREADOR

ARENA		MDB	
2101 - Odório Maestri	-	2201 - Nelson J. de Souza	1
2102 - José Victor Ionen	1	2202 - Silvio Borges de Jesus	-
2103 - Aparecido Marchiori	-	2203 - Aldir Thomsen	3
2104 - Curt Jaeger	5	2204 - Orson Dorow	-
2105 - Rodolfo Sestrem	6	2205 - José Levy Malty	-
2106 - João Batista Corrêa	1	2206 - Egon Doege	1
2107 - Jonas Rosário Coelho Neves	30	2207 - Fúlvio Emmendoerfer	-
2108 - Mário Bagatolli	-	2208 - Ervino Deschamps	6
2109 - Dieter Hering	15	2209 - Henrique Ramers	-
2110 - Jurgen Otto Berner	2	2210 - Álvaro Correia	13
2111 - Armando Bauer Liberato	1	2211 - Arnaldo Machado da Veiga	1
2112 - Friedel Schippmann	2	2212 - Arnaldo Zimmermann	-
2113 - José Cardoso	6	2213 - Luiz R. Atayde	1
2114 - Carlos Braga Mueller	7	2214 - Leonardo Brueckheimer	-
2115 - Leonardo José Zipf	5	2215 - Jerônimo da Silva	3
2116 - Olávio Antônio Costa	2	2216 - Jerônimo Deschamps	-
2117 - Hans Kapp	4	2217 - Farley J. Santos	4
2118 - Alfredo Otto Flatau	2	2218 - Nelson F. da Silva	-
2119 - Egdio Volpato	5	2219 - Expedito Oliveira	2
2120 - Horácio Rebelo	20	2220 - Francisco J. Maestri	9
2121 - Gervásio Deschamps	-	2221 - Carlos Georg	-
2122 - Sônia Maria Shossland	7	2222 - José Polatto	1
2123 - Wilson Alves Pessoa	1	2223 - Paulo H. Techentin	-
2124 - Mário Zimdars	-	2224 - José Zanella	4
		2225 - Rudi Hort	-
		2226 - Sérgio A. Broering	1
		2227 - Onélio A. Cavaco	-
		2228 - Nilton Zoschke	25
		2229 - Vitório Pfiffer	3
		2230 - Euclides Schneider	2
		2231 - Herbert Schweigert	-
		2232 - Milton Pompeu da Costa Ribeiro	9
		2233 - José A. Biz	-
		2234 - Gustavo Zimmermann	1

INSCRITOS - 264
VOTANTES - 242
ABSTENÇÕES - 22
BRANCOS -
NULOS -

SEÇÃO Nº 119
LOCALIZAÇÃO GRUPO ESCOLAR HERCÍLIO DEEKE

PREFEITO

FELIX THEISS (MDB) - 121
VICTOR SASSE (ARENA) - 16
ALDO P. DE ANDRADE (ARENA) - 120
JAISON T. BARRETO (MDB) - 14

VEREADOR

ARENA		MDB	
2101 - Odório Maestri	2	2201 - Nelson J. de Souza	1
2102 - José Victor Ionen	-	2202 - Silvio Borges de Jesus	13
2103 - Aparecido Marchiori	86	2203 - Aldir Thomsen	5
2104 - Curt Jaeger	2	2204 - Orson Dorow	-
2105 - Rodolfo Sestrem	-	2205 - José Levy Malty	-
2106 - João Batista Corrêa	-	2206 - Egon Doege	4
2107 - Jonas Rosário Coelho Neves	1	2207 - Fúlvio Emmendoerfer	-
2108 - Mário Bagatolli	-	2208 - Ervino Deschamps	1
2109 - Dieter Hering	25	2209 - Henrique Ramers	4
2110 - Jurgen Otto Berner	-	2210 - Álvaro Correia	3
2111 - Armando Bauer Liberato	-	2211 - Arnaldo Machado da Veiga	-
2112 - Friedel Schippmann	1	2212 - Arnaldo Zimmermann	-
2113 - José Cardoso	1	2213 - Luiz R. Atayde	-
2114 - Carlos Braga Mueller	4	2214 - Leonardo Brueckheimer	40
2115 - Leonardo José Zipf	2	2215 - Jerônimo da Silva	4
2116 - Olávio Antônio Costa	-	2216 - Jerônimo Deschamps	19
2117 - Hans Kapp	3	2217 - Farley J. Santos	2
2118 - Alfredo Otto Flatau	-	2218 - Nelson F. da Silva	-
2119 - Egdio Volpato	5	2219 - Expedito Oliveira	1
2120 - Horácio Rebelo	3	2220 - Francisco J. Maestri	1
2121 - Gervásio Deschamps	1	2221 - Carlos Georg	1
2122 - Sônia Maria Shossland	5	2222 - José Polatto	-
2123 - Wilson Alves Pessoa	-	2223 - Paulo H. Techentin	-
2124 - Mário Zimdars	-	2224 - José Zanella	5
		2225 - Rudi Hort	2
		2226 - Sérgio A. Broering	1
		2227 - Onélio A. Cavaco	-
		2228 - Nilton Zoschke	1
		2229 - Vitório Pfiffer	-
		2230 - Euclides Schneider	-
		2231 - Herbert Schweigert	6
		2232 - Milton Pompeu da Costa Ribeiro	-
		2233 - José A. Biz	2
		2234 - Gustavo Zimmermann	-

INSCRITOS - 298
VOTANTES - 278
ABSTENÇÕES - 19
BRANCOS - 1
NULOS -

SEÇÃO Nº 120
LOCALIZAÇÃO CENTRO DE SAÚDE

PREFEITO

FELIX THEISS (MDB) - 75
VICTOR SASSE (ARENA) - 35
ALDO P. DE ANDRADE (ARENA) - 52
JAISON T. BARRETO (MDB) - 36

VEREADOR

ARENA		MDB	
2101 - Odório Maestri	-	2201 - Nelson J. de Souza	2
2102 - José Victor Ionen	-	2202 - Silvio Borges de Jesus	1
2103 - Aparecido Marchiori	1	2203 - Aldir Thomsen	8
2104 - Curt Jaeger	3	2204 - Orson Dorow	-
2105 - Rodolfo Sestrem	3	2205 - José Levy Malty	4
2106 - João Batista Corrêa	3	2206 - Egon Doege	1
2107 - Jonas Rosário Coelho Neves	10	2207 - Fúlvio Emmendoerfer	1
2108 - Mário Bagatolli	1	2208 - Ervino Deschamps	-
2109 - Dieter Hering	19	2209 - Henrique Ramers	1
2110 - Jurgen Otto Berner	-	2210 - Álvaro Correia	18
2111 - Armando Bauer Liberato	3	2211 - Arnaldo Machado da Veiga	2
2112 - Friedel Schippmann	3	2212 - Arnaldo Zimmermann	2
2113 - José Cardoso	2	2213 - Luiz R. Atayde	-
2114 - Carlos Braga Mueller	10	2214 - Leonardo Brueckheimer	-
2115 - Leonardo José Zipf	3	2215 - Jerônimo da Silva	1
2116 - Olávio Antônio Costa	1	2216 - Jerônimo Deschamps	2
2117 - Hans Kapp	3	2217 - Farley J. Santos	5
2118 - Alfredo Otto Flatau	1	2218 - Nelson F. da Silva	2
2119 - Egdio Volpato	2	2219 - Expedito Oliveira	1
2120 - Horácio Rebelo	8	2220 - Francisco J. Maestri	-
2121 - Gervásio Deschamps	2	2221 - Carlos Georg	-
2122 - Sônia Maria Shossland	6	2222 - José Polatto	2
2123 - Wilson Alves Pessoa	4	2223 - Paulo H. Techentin	2
2124 - Mário Zimdars	3	2224 - José Zanella	4
		2225 - Rudi Hort	2
		2226 - Sérgio A. Broering	3
		2227 - Onélio A. Cavaco	1
		2228 - Nilton Zoschke	2
		2229 - Vitório Pfiffer	-
		2230 - Euclides Schneider	5
		2231 - Herbert Schweigert	3
		2232 - Milton Pompeu da Costa Ribeiro	20
		2233 - José A. Biz	2
		2234 - Gustavo Zimmermann	-

INSCRITOS - 234
VOTANTES - 199
ABSTENÇÕES - 35
BRANCOS -
NULOS - 1

SEÇÃO Nº 121
LOCALIZAÇÃO JARDIM DA INFÂNCIA

PREFEITO

FELIX THEISS (MDB) - 131
VICTOR SASSE (ARENA)- 30
ALDO P. DE ANDRADE (ARENA) - 68
JAISON T. BARRETO (MDB) - 29

VEREADOR

ARENA

M D B

2101 - Odílio Maestri.....	1	2201 - Nelson J. de Souza.....	1
2102 - José Victor Ionen.....	-	2202 - Sílvio Borges de Jesus.....	-
2103 - Aparecido Marchiori.....	2	2203 - Aldir Thomsen.....	3
2104 - Curt Jaeger.....	4	2204 - Orson Dorow.....	-
2105 - Rodolfo Sestrem.....	3	2205 - José Levy Malty.....	1
2106 - João Batista Corrêa.....	5	2206 - Egon Doege.....	4
2107 - Jonas Rosário Coelho Neves.....	6	2207 - Fúlvio Emmendoerfer.....	1
2108 - Mário Bagatolli.....	12	2208 - Ervino Deschamps.....	11
2109 - Dieter Hering.....	21	2209 - Henrique Ramers.....	2
2110 - Jurgen Otto Berner.....	-	2210 - Álvaro Correia.....	18
2111 - Armando Bauer Liberato.....	2	2211 - Arnaldo Machado da Veiga.....	1
2112 - Friedel Schippmann.....	-	2212 - Arnaldo Zimmermann.....	-
2113 - José Cardoso.....	-	2213 - Luiz R. Atayde.....	1
2114 - Carlos Braga Mueller.....	6	2214 - Leonardo Brueckheimer.....	1
2115 - Leonardo José Zipf.....	6	2215 - Jerônimo da Silva.....	-
2116 - Olávio Antônio Costa.....	16	2216 - Jerônimo Deschamps.....	2
2117 - Hans Kapp.....	1	2217 - Farley J. Santos.....	4
2118 - Alfredo Otto Flatau.....	1	2218 - Nelson F. da Silva.....	1
2119 - Egidio Volpato.....	5	2219 - Expedito Oliveira.....	-
2120 - Horácio Rebelo.....	19	2220 - Francisco J. Maestri.....	4
2121 - Gervásio Deschamps.....	1	2221 - Carlos Georg.....	-
2122 - Sônia Maria Shossland.....	1	2222 - José Polatto.....	-
2123 - Wilson Alves Pessoa.....	3	2223 - Paulo H. Techentin.....	-
2124 - Mário Zimdars.....	1	2224 - José Zanella.....	7
		2225 - Rudi Hort.....	8
		2226 - Sérgio A. Broering.....	1
		2227 - Onélio A. Cavaco.....	7
		2228 - Nilton Zoschke.....	17
		2229 - Vitorio Pfiffer.....	16
		2230 - Euclides Schneider.....	1
		2231 - Herbert Schweigert.....	2
		2232 - Milton Pompeu da Costa Ribeiro.....	7
		2233 - José A. Biz.....	7
		2234 - Gustavo Zimmermann.....	2
INSCRITOS -	297		
VOTANTES -	267		
ABSTENÇÕES -	30		
BRANCOS -	2		
NULOS -	7		

SEÇÃO Nº 122
LOCALIZAÇÃO JARDIM DE INFÂNCIA

PREFEITO

FELIX THEISS (MDB) - 138
VICTOR SASSE (ARENA)- 30
ALDO P. DE ANDRADE (ARENA) - 62
JAISON T. BARRETO (MDB) - 24

VEREADOR

ARENA

M D B

2101 - Odílio Maestri.....	1	2201 - Nelson J. de Souza.....	2
2102 - José Victor Ionen.....	-	2202 - Sílvio Borges de Jesus.....	-
2103 - Aparecido Marchiori.....	4	2203 - Aldir Thomsen.....	3
2104 - Curt Jaeger.....	-	2204 - Orson Dorow.....	-
2105 - Rodolfo Sestrem.....	15	2205 - José Levy Malty.....	-
2106 - João Batista Corrêa.....	2	2206 - Egon Doege.....	2
2107 - Jonas Rosário Coelho Neves.....	-	2207 - Fúlvio Emmendoerfer.....	-
2108 - Mário Bagatolli.....	19	2208 - Ervino Deschamps.....	13
2109 - Dieter Hering.....	11	2209 - Henrique Ramers.....	-
2110 - Jurgen Otto Berner.....	1	2210 - Álvaro Correia.....	6
2111 - Armando Bauer Liberato.....	4	2211 - Arnaldo Machado da Veiga.....	-
2112 - Friedel Schippmann.....	1	2212 - Arnaldo Zimmermann.....	-
2113 - José Cardoso.....	1	2213 - Luiz R. Atayde.....	-
2114 - Carlos Braga Mueller.....	6	2214 - Leonardo Brueckheimer.....	-
2115 - Leonardo José Zipf.....	3	2215 - Jerônimo da Silva.....	-
2116 - Olávio Antônio Costa.....	25	2216 - Jerônimo Deschamps.....	-
2117 - Hans Kapp.....	-	2217 - Farley J. Santos.....	1
2118 - Alfredo Otto Flatau.....	1	2218 - Nelson F. da Silva.....	-
2119 - Egidio Volpato.....	2	2219 - Expedito Oliveira.....	-
2120 - Horácio Rebelo.....	12	2220 - Francisco J. Maestri.....	5
2121 - Gervásio Deschamps.....	1	2221 - Carlos Georg.....	-
2122 - Sônia Maria Shossland.....	-	2222 - José Polatto.....	-
2123 - Wilson Alves Pessoa.....	2	2223 - Paulo H. Techentin.....	-
2124 - Mário Zimdars.....	-	2224 - José Zanella.....	2
		2225 - Rudi Hort.....	18
		2226 - Sérgio A. Broering.....	-
		2227 - Onélio A. Cavaco.....	27
		2228 - Nilton Zoschke.....	8
		2229 - Vitorio Pfiffer.....	30
		2230 - Euclides Schneider.....	2
		2231 - Herbert Schweigert.....	1
		2232 - Milton Pompeu da Costa Ribeiro.....	6
		2233 - José A. Biz.....	1
		2234 - Gustavo Zimmermann.....	1
INSCRITOS -	286		
VOTANTES -	256		
ABSTENÇÕES -	34		
BRANCOS -			
NULOS -			

SEÇÃO Nº 123
LOCALIZAÇÃO GRUPO ESCOLAR VICTOR HERING

PREFEITO

FELIX THEISS (MDB) - 83
VICTOR SASSE (ARENA)- 36
ALDO P. DE ANDRADE (ARENA) - 69
JAISON T. BARRETO (MDB) - 25

VEREADOR

ARENA

M D B

2101 - Odílio Maestri.....	-	2201 - Nelson J. de Souza.....	89
2102 - José Victor Ionen.....	-	2202 - Sílvio Borges de Jesus.....	4
2103 - Aparecido Marchiori.....	7	2203 - Aldir Thomsen.....	8
2104 - Curt Jaeger.....	11	2204 - Orson Dorow.....	-
2105 - Rodolfo Sestrem.....	3	2205 - José Levy Malty.....	-
2106 - João Batista Corrêa.....	2	2206 - Egon Doege.....	-
2107 - Jonas Rosário Coelho Neves.....	2	2207 - Fúlvio Emmendoerfer.....	-
2108 - Mário Bagatolli.....	3	2208 - Ervino Deschamps.....	2
2109 - Dieter Hering.....	26	2209 - Henrique Ramers.....	2
2110 - Jurgen Otto Berner.....	-	2210 - Álvaro Correia.....	8
2111 - Armando Bauer Liberato.....	2	2211 - Arnaldo Machado da Veiga.....	-
2112 - Friedel Schippmann.....	1	2212 - Arnaldo Zimmermann.....	-
2113 - José Cardoso.....	4	2213 - Luiz R. Atayde.....	-
2114 - Carlos Braga Mueller.....	19	2214 - Leonardo Brueckheimer.....	3
2115 - Leonardo José Zipf.....	3	2215 - Jerônimo da Silva.....	5
2116 - Olávio Antônio Costa.....	1	2216 - Jerônimo Deschamps.....	-
2117 - Hans Kapp.....	-	2217 - Farley J. Santos.....	4
2118 - Alfredo Otto Flatau.....	5	2218 - Nelson F. da Silva.....	1
2119 - Egidio Volpato.....	5	2219 - Expedito Oliveira.....	2
2120 - Horácio Rebelo.....	4	2220 - Francisco J. Maestri.....	2
2121 - Gervásio Deschamps.....	1	2221 - Carlos Georg.....	-
2122 - Sônia Maria Shossland.....	1	2222 - José Polatto.....	1
2123 - Wilson Alves Pessoa.....	7	2223 - Paulo H. Techentin.....	-
2124 - Mário Zimdars.....	-	2224 - José Zanella.....	5
		2225 - Rudi Hort.....	-
		2226 - Sérgio A. Broering.....	-
		2227 - Onélio A. Cavaco.....	-
		2228 - Nilton Zoschke.....	1
		2229 - Vitorio Pfiffer.....	2
		2230 - Euclides Schneider.....	2
		2231 - Herbert Schweigert.....	1
		2232 - Milton Pompeu da Costa Ribeiro.....	9
		2233 - José A. Biz.....	-
		2234 - Gustavo Zimmermann.....	4
INSCRITOS -	253		
VOTANTES -	226		
ABSTENÇÕES -	27		
BRANCOS -			
NULOS -	5		

SEÇÃO Nº 124
LOCALIZAÇÃO ESCOLAS REUNIDAS P. GOMES

PREFEITO

FELIX THEISS (MDB) - 120
VICTOR SASSE (ARENA)- 34
ALDO P. DE ANDRADE (ARENA) - 82
JAISON T. BARRETO (MDB) - 33

VEREADOR

ARENA

M D B

2101 - Odílio Maestri.....	-	2201 - Nelson J. de Souza.....	1
2102 - José Victor Ionen.....	-	2202 - Sílvio Borges de Jesus.....	1
2103 - Aparecido Marchiori.....	-	2203 - Aldir Thomsen.....	17
2104 - Curt Jaeger.....	-	2204 - Orson Dorow.....	1
2105 - Rodolfo Sestrem.....	-	2205 - José Levy Malty.....	4
2106 - João Batista Corrêa.....	-	2206 - Egon Doege.....	12
2107 - Jonas Rosário Coelho Neves.....	2	2207 - Fúlvio Emmendoerfer.....	-
2108 - Mário Bagatolli.....	8	2208 - Ervino Deschamps.....	2
2109 - Dieter Hering.....	12	2209 - Henrique Ramers.....	-
2110 - Jurgen Otto Berner.....	-	2210 - Álvaro Correia.....	7
2111 - Armando Bauer Liberato.....	1	2211 - Arnaldo Machado da Veiga.....	-
2112 - Friedel Schippmann.....	10	2212 - Arnaldo Zimmermann.....	1
2113 - José Cardoso.....	1	2213 - Luiz R. Atayde.....	-
2114 - Carlos Braga Mueller.....	7	2214 - Leonardo Brueckheimer.....	-
2115 - Leonardo José Zipf.....	2	2215 - Jerônimo da Silva.....	2
2116 - Olávio Antônio Costa.....	-	2216 - Jerônimo Deschamps.....	10
2117 - Hans Kapp.....	3	2217 - Farley J. Santos.....	-
2118 - Alfredo Otto Flatau.....	-	2218 - Nelson F. da Silva.....	-
2119 - Egidio Volpato.....	4	2219 - Expedito Oliveira.....	-
2120 - Horácio Rebelo.....	22	2220 - Francisco J. Maestri.....	9
2121 - Gervásio Deschamps.....	4	2221 - Carlos Georg.....	-
2122 - Sônia Maria Shossland.....	2	2222 - José Polatto.....	1
2123 - Wilson Alves Pessoa.....	-	2223 - Paulo H. Techentin.....	-
2124 - Mário Zimdars.....	4	2224 - José Zanella.....	2
		2225 - Rudi Hort.....	-
		2226 - Sérgio A. Broering.....	1
		2227 - Onélio A. Cavaco.....	1
		2228 - Nilton Zoschke.....	-
		2229 - Vitorio Pfiffer.....	-
		2230 - Euclides Schneider.....	1
		2231 - Herbert Schweigert.....	6
		2232 - Milton Pompeu da Costa Ribeiro.....	3
		2233 - José A. Biz.....	1
		2234 - Gustavo Zimmermann.....	66
INSCRITOS -	304		
VOTANTES -	276		
ABSTENÇÕES -	28		
BRANCOS -	6		
NULOS -	6		

SEÇÃO Nº 125

LOCALIZAÇÃO SOCIEDADE AGUA VERDE

PREFEITO

FELIX THEISS (MDB) - 54
 VICTOR SASSE (ARENA) - 16
 ALDO P. DE ANDRADE (ARENA) - 51
 JAISON T. BARRETO (MDB) - 4

VEREADOR

ARENA		MDB	
2101 - Odílio Maestri	9	2201 - Nelson J. de Souza	2
2102 - José Victor Ionen	-	2202 - Sílvio Borges de Jesus	2
2103 - Aparecido Marchiori	3	2203 - Aldir Thomsen	-
2104 - Curt Jaeger	5	2204 - Orson Dorow	-
2105 - Rodolfo Sestrem	3	2205 - José Levy Maltý	-
2106 - João Batista Corrêa	-	2206 - Egon Doege	3
2107 - Jonas Rosário Coelho Neves	1	2207 - Fúlvio Emmendoerfer	1
2108 - Mário Bagatolli	-	2208 - Ervino Deschamps	-
2109 - Dieter Hering	20	2209 - Henrique Ramers	1
2110 - Jurgen Otto Berner	-	2210 - Álvaro Correia	1
2111 - Armando Bauer Liberato	-	2211 - Arnaldo Machado da Veiga	-
2112 - Friedel Schippmann	-	2212 - Arnaldo Zimmermann	-
2113 - José Cardoso	-	2213 - Luiz R. Atayde	1
2114 - Carlos Braga Mueller	5	2214 - Leonardo Brueckheimer	6
2115 - Leonardo José Zipf	-	2215 - Jerônimo da Silva	-
2116 - Olávio Antônio Costa	-	2216 - Jerônimo Deschamps	30
2117 - Hans Kapp	4	2217 - Farley J. Santos	-
2118 - Alfredo Otto Flatau	1	2218 - Nelson F. da Silva	-
2119 - Egdio Volpato	4	2219 - Expedito Oliveira	1
2120 - Horácio Rebelo	3	2220 - Francisco J. Maestri	1
2121 - Gervásio Deschamps	-	2221 - Carlos Georg	-
2122 - Sônia Maria Shossland	1	2222 - José Polatto	-
2123 - Wilson Alves Pessoa	-	2223 - Paulo H. Techentin	2
2124 - Mário Zimdars	-	2224 - José Zanella	1
		2225 - Rudi Hort	-
		2226 - Sérgio A. Broering	-
		2227 - Onélio A. Cavaco	-
		2228 - Nilton Zoschke	-
		2229 - Vitório Pfiffer	-
		2230 - Euclides Schneider	1
		2231 - Herbert Schweigert	1
		2232 - Milton Pompeu da Costa Ribeiro	3
		2233 - José A. Biz	1
		2234 - Gustavo Zimmermann	-
INSCRITOS	140		
VOTANTES	130		
ABSTENÇÕES	10		
BRANCOS	1		
NULOS	4		

SEÇÃO Nº 126

LOCALIZAÇÃO SOCIEDADE RECREATIVA ALVORADA

PREFEITO

FELIX THEISS (MDB) - 107
 VICTOR SASSE (ARENA) - 36
 ALDO P. DE ANDRADE (ARENA) - 94
 JAISON T. BARRETO (MDB) - 10

VEREADOR

ARENA		MDB	
2101 - Odílio Maestri	2	2201 - Nelson J. de Souza	-
2102 - José Victor Ionen	69	2202 - Sílvio Borges de Jesus	1
2103 - Aparecido Marchiori	4	2203 - Aldir Thomsen	1
2104 - Curt Jaeger	1	2204 - Orson Dorow	1
2105 - Rodolfo Sestrem	3	2205 - José Levy Maltý	-
2106 - João Batista Corrêa	-	2206 - Egon Doege	6
2107 - Jonas Rosário Coelho Neves	1	2207 - Fúlvio Emmendoerfer	-
2108 - Mário Bagatolli	-	2208 - Ervino Deschamps	-
2109 - Dieter Hering	4	2209 - Henrique Ramers	-
2110 - Jurgen Otto Berner	-	2210 - Álvaro Correia	-
2111 - Armando Bauer Liberato	5	2211 - Arnaldo Machado da Veiga	2
2112 - Friedel Schippmann	7	2212 - Arnaldo Zimmermann	-
2113 - José Cardoso	-	2213 - Luiz R. Atayde	-
2114 - Carlos Braga Mueller	5	2214 - Leonardo Brueckheimer	-
2115 - Leonardo José Zipf	1	2215 - Jerônimo da Silva	1
2116 - Olávio Antônio Costa	-	2216 - Jerônimo Deschamps	1
2117 - Hans Kapp	-	2217 - Farley J. Santos	-
2118 - Alfredo Otto Flatau	-	2218 - Nelson F. da Silva	1
2119 - Egdio Volpato	-	2219 - Expedito Oliveira	2
2120 - Horácio Rebelo	4	2220 - Francisco J. Maestri	2
2121 - Gervásio Deschamps	8	2221 - Carlos Georg	-
2122 - Sônia Maria Shossland	-	2222 - José Polatto	-
2123 - Wilson Alves Pessoa	-	2223 - Paulo H. Techentin	4
2124 - Mário Zimdars	9	2224 - José Zanella	-
		2225 - Rudi Hort	-
		2226 - Sérgio A. Broering	-
		2227 - Onélio A. Cavaco	1
		2228 - Nilton Zoschke	2
		2229 - Vitório Pfiffer	-
		2230 - Euclides Schneider	-
		2231 - Herbert Schweigert	-
		2232 - Milton Pompeu da Costa Ribeiro	-
		2233 - José A. Biz	85
		2234 - Gustavo Zimmermann	6
INSCRITOS	261		
VOTANTES	253		
ABSTENÇÕES	8		
BRANCOS	3		
NULOS	3		

SEÇÃO Nº 127

LOCALIZAÇÃO ESCOLA MUNICIPAL ALBERTO STEIN

PREFEITO

FELIX THEISS (MDB) - 100
 VICTOR SASSE (ARENA) - 28
 ALDO P. DE ANDRADE (ARENA) - 83
 JAISON T. BARRETO (MDB) - 20

VEREADOR

ARENA		MDB	
2101 - Odílio Maestri	3	2201 - Nelson J. de Souza	3
2102 - José Victor Ionen	-	2202 - Sílvio Borges de Jesus	34
2103 - Aparecido Marchiori	16	2203 - Aldir Thomsen	2
2104 - Curt Jaeger	12	2204 - Orson Dorow	-
2105 - Rodolfo Sestrem	-	2205 - José Levy Maltý	-
2106 - João Batista Corrêa	-	2206 - Egon Doege	1
2107 - Jonas Rosário Coelho Neves	-	2207 - Fúlvio Emmendoerfer	-
2108 - Mário Bagatolli	1	2208 - Ervino Deschamps	2
2109 - Dieter Hering	32	2209 - Henrique Ramers	2
2110 - Jurgen Otto Berner	-	2210 - Álvaro Correia	3
2111 - Armando Bauer Liberato	1	2211 - Arnaldo Machado da Veiga	-
2112 - Friedel Schippmann	-	2212 - Arnaldo Zimmermann	1
2113 - José Cardoso	2	2213 - Luiz R. Atayde	-
2114 - Carlos Braga Mueller	2	2214 - Leonardo Brueckheimer	8
2115 - Leonardo José Zipf	1	2215 - Jerônimo da Silva	2
2116 - Olávio Antônio Costa	-	2216 - Jerônimo Deschamps	33
2117 - Hans Kapp	8	2217 - Farley J. Santos	-
2118 - Alfredo Otto Flatau	1	2218 - Nelson F. da Silva	-
2119 - Egdio Volpato	7	2219 - Expedito Oliveira	-
2120 - Horácio Rebelo	5	2220 - Francisco J. Maestri	4
2121 - Gervásio Deschamps	3	2221 - Carlos Georg	-
2122 - Sônia Maria Shossland	1	2222 - José Polatto	-
2123 - Wilson Alves Pessoa	1	2223 - Paulo H. Techentin	-
2124 - Mário Zimdars	-	2224 - José Zanella	-
		2225 - Rudi Hort	1
		2226 - Sérgio A. Broering	-
		2227 - Onélio A. Cavaco	-
		2228 - Nilton Zoschke	3
		2229 - Vitório Pfiffer	1
		2230 - Euclides Schneider	1
		2231 - Herbert Schweigert	4
		2232 - Milton Pompeu da Costa Ribeiro	4
		2233 - José A. Biz	-
		2234 - Gustavo Zimmermann	2
INSCRITOS			
VOTANTES			
ABSTENÇÕES			
BRANCOS			
NULOS			

SEÇÃO Nº 128

LOCALIZAÇÃO COLÉGIO NORMAL PEDRO II

PREFEITO

FELIX THEISS (MDB) - 67
 VICTOR SASSE (ARENA) - 27
 ALDO P. DE ANDRADE (ARENA) - 37
 JAISON T. BARRETO (MDB) - 33

VEREADOR

ARENA		MDB	
2101 - Odílio Maestri	1	2201 - Nelson J. de Souza	3
2102 - José Victor Ionen	1	2202 - Sílvio Borges de Jesus	4
2103 - Aparecido Marchiori	1	2203 - Aldir Thomsen	2
2104 - Curt Jaeger	5	2204 - Orson Dorow	-
2105 - Rodolfo Sestrem	2	2205 - José Levy Maltý	-
2106 - João Batista Corrêa	2	2206 - Egon Doege	1
2107 - Jonas Rosário Coelho Neves	5	2207 - Fúlvio Emmendoerfer	-
2108 - Mário Bagatolli	2	2208 - Ervino Deschamps	1
2109 - Dieter Hering	12	2209 - Henrique Ramers	2
2110 - Jurgen Otto Berner	-	2210 - Álvaro Correia	1
2111 - Armando Bauer Liberato	12	2211 - Arnaldo Machado da Veiga	1
2112 - Friedel Schippmann	1	2212 - Arnaldo Zimmermann	-
2113 - José Cardoso	2	2213 - Luiz R. Atayde	-
2114 - Carlos Braga Mueller	3	2214 - Leonardo Brueckheimer	-
2115 - Leonardo José Zipf	2	2215 - Jerônimo da Silva	1
2116 - Olávio Antônio Costa	4	2216 - Jerônimo Deschamps	-
2117 - Hans Kapp	3	2217 - Farley J. Santos	4
2118 - Alfredo Otto Flatau	5	2218 - Nelson F. da Silva	-
2119 - Egdio Volpato	2	2219 - Expedito Oliveira	4
2120 - Horácio Rebelo	16	2220 - Francisco J. Maestri	3
2121 - Gervásio Deschamps	-	2221 - Carlos Georg	-
2122 - Sônia Maria Shossland	10	2222 - José Polatto	-
2123 - Wilson Alves Pessoa	2	2223 - Paulo H. Techentin	-
2124 - Mário Zimdars	-	2224 - José Zanella	3
		2225 - Rudi Hort	1
		2226 - Sérgio A. Broering	1
		2227 - Onélio A. Cavaco	1
		2228 - Nilton Zoschke	1
		2229 - Vitório Pfiffer	2
		2230 - Euclides Schneider	2
		2231 - Herbert Schweigert	2
		2232 - Milton Pompeu da Costa Ribeiro	1
		2233 - José A. Biz	2
		2234 - Gustavo Zimmermann	1
INSCRITOS			
VOTANTES			
ABSTENÇÕES			
BRANCOS			
NULOS			

E.T.G. VOLKMANN

Novo horário de 2ª feira a sábado a partir do dia 16 de agosto de 1972.

Saída de Blumenau às 6,30 horas
Saída de Pomerode às 5,30 horas

Horários de Blumenau à Pomerode de 2ª a 6ª feira
6,30 - 7,30 - 9,30 - 11,00 - 12,00 - 14,30
16,00 - 17,00 - 18,30 - 23,00 horas.

SABADO
6,30 - 7,30 - 9,30 - 11,00 - 12,00 - 13,30
16,00 - 17,00 - 18,00 e 23,00 horas.
DOMINGO
9,00 - 11,00 - 13,30 - 1,30 - 19,00 - 23,00 h

EXPRESSO PRESIDENTE
SERVINDO O VALE DO ITAJAI DO NORTE.

Partida diárias de Blumenau a Presidente Getulio as 7:30 - 11:30 - 11:45 - 14:00 - 16:30 - 18:45 horas, passando por Indaial, Ascurra, Apuna, Subida, Ibirama. Conexão imediata para Rio do Sul, Jose Boiteux, V. Meirelles, Posto Indígena, Barra da Prata, Dona Emma, Nova Esperança e Witmarsum.

Para excursões e turismo, moderníssimos ônibus padrão "Scania" e "Mercedes Bens" com teto solar, poltronas semi-leito, tolete e serviço de bordo.

BOX PARA BANHEIRO

ESQUADRIAS DE FERRO E ALUMÍNIO

EM ALUMÍNIO

ANODIZADO

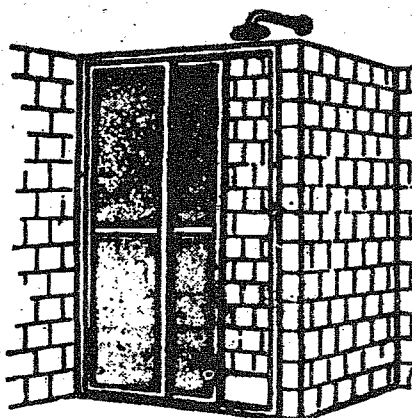

a cidade

SERRALHARIA FLORIDA LTDA

Rua São Paulo, nº 295
Telefone: 22-0706
BLUMENAU - SC

TOMADA DE PREÇOS

O SERVIÇO AUTÔNOMO DE AGUA E ESGOTO-SAMAE, comunica a quem interessar possa que esta aberta a Tomada de Preços nº B1-08/72, para aquisição de um Sistema Telefônico para ligações internas e externas, com dois troncos e até dez (10) ramais, sistema PABX.

Os interessados deverão dirigir-se à sede do SAMAE de Blumenau-SC, a rua Iguapé, 209, onde se encontra o Edital e os demais elementos da Tomada de Preços.

A Tomada de Preços será realizada às 15 horas do dia 01 de dezembro de 1972.

Blumenau, 18 de Novembro de 1972

Eng. Roberto Fasanaro
Dir. Geral do SAMAE

MÚSICA ALVORADA

ACOMPANHE AS ELEIÇÕES LENDO A CIDADE

PEÇAS CHEVROLET CASA ROYAL S/A

VENDEDOR

Temos vaga para vendedor, com experiência em vendas no setor alimentício. Necessário ter carteira de habilitação para dirigir veículos.

Apresente-se: SADIA
Rua. Farmacêutico João Medeiros, 21

bruneti discos

Loja - 1
RUA TENENTE SILVEIRA N. 18
FLORIANÓPOLIS
C.G.C. 83.937.258/001
LOJA - 2
Rua. XV de Novembro
Ed. Edeslweis-Loja 7
BLUMENAU

- | | |
|---------------------------------------|-----------|
| Comp. simples | Gravadora |
| 1-Concerto para um verão-Alan Patrick | Top-tap |
| 2- Alone Again-Gilberto O'Sulivam | Odeon |
| 3- Rocket man -Elton John | RCA |
| 4- Diary -Bread | Cont. |
| 5- Because I Love-Majority One | Top-tap |
| 6-Jesu s -Bilibox Groups | Odeon |
| 7- Rock and roll lullaly-B. J. Thomas | Top-tap |
| 8- Run to me -Bee Gees | PH |
| 9- Eventing I. Own-Bread | Cont. |
| 10-Par tido alto- MPB-4 | PH |
- BRUNETI DISCOS
O CENTRO DO SUCESSO

COMPANHIA MELHORAMENTOS DE BLUMENAU

GRANDE HOTEL

Edital de Convocação

Assembleia Geral Extraordinária

São convidados os senhores acionistas, a se reunirem em assembleia geral extraordinária a realizar-se no dia 18 de dezembro de 1972, as 17 horas, na sede social, a Alameda Rio Branco, 21, para deliberação acerca da seguinte ordem do dia:

- 1- Aumento do capital social de CR\$. . . . 2.809.500,00 para CR\$ 3.619.000,00, pela distribuição parcial de fundos, com a consequente alteração estatutária;
- 2-Reforma dos Estatutos Sociais.
- 3-Outros assuntos de interesse social.

Blumenau, 17 de novembro 1972

DALMO BOSON
Diret. Presidente.

Dr. Jemeson Rodrigues
Diretor Administrativo

CIMENVALE - MINERAÇÃO E CIMENTO VALE DO ITAJAI S/A.
CGCMF nº 82.989.369/001
ASSEMBLÉIA GERAL EXTRAORDINÁRIA CONVOCAÇÃO

São convidados os Senhores Acionistas desta Sociedade para se reunirem em Assembleia Geral Extraordinária a ser realizada na sede social sita na Av. Consul Carlos Renaux, 113, 1º andar, sala nº 1, na cidade de Brusque, Estado de Santa Catarina, no dia 22 de novembro de 1972, as 10,00 horas em primeira convocação; caso não haja quorum legal, em segunda convocação as 11,00 horas do mesmo dia, com qualquer numero presente, a fim de deliberarem sobre o seguinte:

Ordem do dia

- 1) Eleição de membros da Diretoria
 - 2) Assuntos Diversos
- Brusque, 7 de novembro de 1972
Engº Evaldo Luchi - Presidente
Cyró Gevaerd - Diretor

ASSOCIAÇÃO DE PAIS E AMIGOS DOS EXCEPCIONAIS DE BLUMENAU

APAE

CONVOCAÇÃO

Na forma do Artigo 10 dos Estatutos Sociais, ficam convocados os Senhores Socios para se reunirem em Assembleia Geral Ordinaria, no proximo dia 26 de Novembro de 1.972, as 09 horas, na Escola de Deficientes Mentais, sita a rua Amazonas, nº 2976, no Bairro da Garcia, nesta cidade, para tomarem conhecimento e deliberarem sobre a seguinte "ORDEM DO DIA":

1. Discussão e aprovação do Relatório da Diretoria, exercício de 1972;
2. Eleição do Conselho Fiscal
3. Assuntos Diversos

OBS: Na falta de quorum, far-se-á a segunda reunião 30(trinta) minutos apos, com qualquer numero de associados. Blumenau, 18 de Novembro de 1.972. Dr. João Carospreso- Presidente.

No Quartel do 1º/232/Regimento de Infantaria, serão realizadas no próximo dia 19 do corrente, as solenidades alusivas ao Dia da Bandeira, com início previsto para às 10.30 horas. Formação do Batalhão, Incorporação da Bandeira nacional à Tropa, Leitura da Ordem do Dia do Exmo Ministro do Exército, Compromisso à Bandeira de Oficiais promovidos ao 1º Posto, entrega de Comendamentos, Hasteamento do Pavilhão Nacional, Incineração de Bandeiras, Canto do Hino à Bandeira e Desfile da Tropa, são os itens constantes da programação.

BANDEIRA TEM SEU DIA

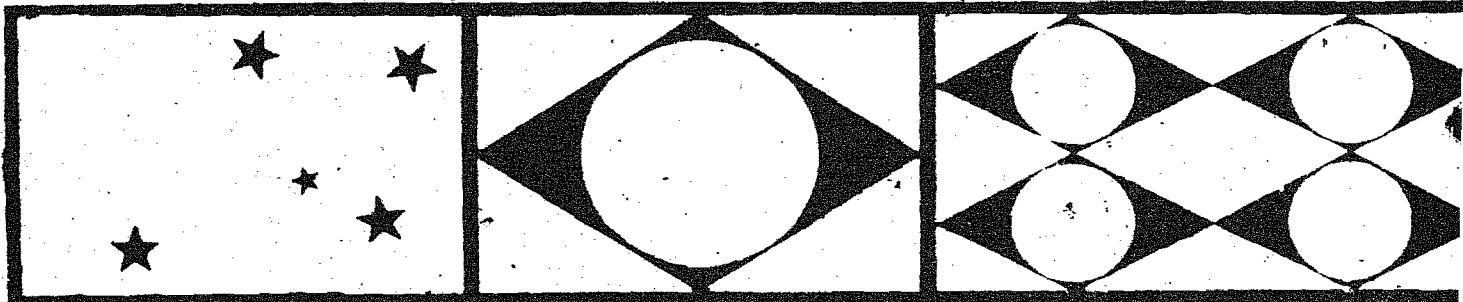

BELA VISTA PESCA

Amanhã, das 9 às 12 horas, acontecerá no Bela Vista Country Clube, mais um Campeonato de Pesca à Tilapia. Vale dizer que, tanto adultos como crianças poderão participar do mesmo. Não é necessário que se façam inscrições antes da competição. Basta chegar e pescar. E, logicamente, quem pegar o peixe maior será o grande campeão. Ressalte-se que o torneio é somente para associados do clube da Rodovia Jorge Lacerda.

CLASSE MÉDICA BRUSQUENSE ATENDE

Concretizada a instalação em Brusque de um serviço de atendimento médico do IPESC aos associados daquele órgão previdenciário. Graças ao empenho e trabalho desenvolvido pelo preposto representante Altair Ivo Ristow, junto a Administração do Instituto em Florianópolis, recentemente estiveram em Brusque dialogando com a classe médica representada pelo Dr. Emílio Luiz Niebhur e Dr. João Antônio Schaefer, o primeiro Presidente da Regional de Brusque da Associação Catarinense de Medicina, o Dr. Paul Philipi, Chefe do Setor Médico e Ivó Carioni, Coordenador do Interior. Visavam estratificar o serviço de atendimento, participando também o Prefeito José Germano Schaefer. Recebeu o Chefe do Executivo brusquense, correspondência do seguinte teor "Comunicamos a V.S. que, em reunião realizada em 06 de novembro, a classe médica de Brusque, considerando as dificuldades dos seus beneficiários, resolveu aceitar as condições proposta para o atendimento ambulatorial dos beneficiários do IPESC". Nesse mesmo despacho, que está assinado pelo Dr. Emílio Luiz Niebhur, solicita a presença do representante do IPESC de Brusque para ultimar detalhes. Podemos antecipar também que, em contato com o preposto Altair Ivo Ristow, todos os médicos brusquenses estão habilitados ao atendimento aos associados do órgão, a partir do dia 25 de novembro do corrente. É sem dúvida uma grata notícia aqueles que utilizam os serviços beneficiários do IPESC com atendimento médico aqui em Brusque, sem ser preciso se deslocar para Florianópolis como estava sendo.

CURSOS SENAC

O Centro de Formação Profissional do SENAC, abriu inscrições para mais os seguintes cursos: Correspondência Comercial (início dia 20 do corrente); Relações Humanas no Trabalho (início dia 22 do corrente). Qualquer outra informação sobre os citados cursos, poderão ser obtidas na Escola do SENAC, na Avenida Brasil, 630 ou pelo telefone 22.00.75.

ASSEMBLÉIA HOJE

A Assembleia Geral Extraordinária da Companhia Melhoramentos de Blumenau - Grande Hotel, teve sua sessão adiada. A medida prende-se a sugestão formulada pelo procurador da Fazenda Nacional, Dr. Pandia Baptista Pires, face a análise da impossibilidade do comparecimento de grande número de acionistas minoritários, que não se puderam fazer presentes devido a apuração das eleições municipais que se processaram em todo o Estado de Santa Catarina.

Uma vez que a Ordem do Dia onsta de matéria de relevante interesse, o qual seja a elevação do capital social da empresa de Cr\$ 1.809.500,00 para Cr\$. 3.619.000,00, se faz necessário a presença compacta de todos os acionistas.

Portanto, de acordo com a explanação acima, ficam convocados todos os senhores acionistas para uma nova Assembleia Geral Extraordinária, a realizar-se no dia 18 de dezembro próximo vindouro, às 17 horas.

AMERICANOS

De sua passagem por Santa Catarina, o Presidente do Comitê dos Companheiros da Aliança Virginia e Santa Catarina, ficou deliberado que técnicos especializados virão, sendo um em agricultura para Brusque e técnico de basquetebol e tenis de campo, para Santa Catarina. As primeiras providências estão sendo tomadas neste sentido, segundo porta-voz do Comitê catarinense.

SINDICALISMO

Assumiu a presidência do Sindicato dos Trabalhadores na Indústria de Fiação e Tecelagem de Brusque, o senhor Ovidio Paza em face da designação do senhor Ovidio Paza, para o cargo de tesoureiro da Junta Governativa da Federação dos Trabalhadores na Indústria de Santa Catarina, tendo sido convocado suplente para preencher a lacuna, ficando, assim constituída a nova administração daquela casa sindical. Presidente: Ovidio Paza; Secretário: Atilio Comper e tesoureiro: Melentino Moresco.

PINGOIN: Reduto de Políticos



Mantendo a tradição de eleições anteriores, o PINGOIN, concentrou aquele número de experts e aficionados da política que não dispensaram os seus transistores para acompanhar a marcha do pleito.

RADMACKER NA FESTA DAS FLORES

Será oficialmente inaugurada no dia 24 do corrente, às 18 horas, a Festa das Flores na cidade de Joinville, com a presença do vice-presidente da República Almirante Augusto Radmacker. O programa oficial a ser cumprido é o seguinte:

Dias 24 às 18 horas - Abertura oficial da Festa das Flores 1972 com os seguintes atos e solenidades:

HASTEAMENTO DOS PAVILHÕES:
Nacional: S. Escelência o Sr. Vice Presidente da República Almirante Augusto Radmacker.
Estadual: S. Excia o Governador. Colombo Machado Salles.
Municipal: S. Excia o Prefeito Municipal Dr. Harald Karmann.
REVOADA DE POMBOS - PAVILHÃO ABERTO ÀS AUTORIDADES E CONVIDADOS ESPECIAIS PARA VISITAÇÃO 2000 hs:

ABERTURA DOS PAVILHÕES E VISITAÇÃO PÚBLICA

2030 hs - BANQUETE OFICIAL Sociedade Harmonia Lira

Dia 25.11.72 - Sábado
08 horas: Abertura dos Pavilhões à visitação pública.

22 horas: Encerramento.
Dia 26.11. (DOMINGO)
08 horas: Abertura dos Pavilhões à visitação pública.

22 horas: Encerramento
Dia 27.11.72 - (Segunda-Feira)
09 horas: Abertura dos Pavilhões à visitação Pública.

22 horas: Encerramento
Dia 28.11.72 (Terça-Feira)
09 horas: Abertura dos Pavilhões à visitação pública.

20 horas: Coroação da Rainha da Festa das Flores 1972.

22 horas: Encerramento.

ATRAÇÕES -

Durante todos os dias da festa funcionará nos pavilhões uma bem montada baviária, além de outras atrações para grandes e pequenos.

Além das tradicionais agremiações expositoras EFA e AAAO, se farão representar na Festa das Flores 1972.

Trabalhos Manuais a Creche Conde Modesto Leal, e a senhora Carlos Nascimento e Serviço Social da Indústria.

Intera em Porcelana - Florinda Ka Regina Richter, Lurdes Jardt e Escola de Artes "Fritz Alt".

Pinturas: Erico Colin e Bruno Kupf; Borboletas: Sr. Miers e Tugger; Tapeçaria: Marilda Neubrand; Artesanato:

No local da festa estará funcionando também uma Agência da Empresa de Correios e Telegrafos, bem como um completo serviço de bar, café e restaurante.