

O CÂMBIO

DÓLAR	- C	6,06	V	6,09
LIBRA	- C	14,51	V	14,71
MARCO	- C	1,88	V	1,90
FLORIM	- C	1,86	V	1,88
FRANCO	- C	1,58	V	1,61
LIRA	- C	0,01	V	0,01

A CIDADE

ANO 49 - Blumenau, Domingo 05/11/72 nº 13.248

O TEMPO

TEMPO FIRME PARA O VALE DO ITAJAÍ, SUJEITO A INSTABILIDADE NO DECORRER DO PERÍODO. MAR CALMO.

JUBILEU DE PRATA

Diá 19 do corrente mês, sera uma data por demais significativa para Diretores, professores e alunos do Colegio Pedro II de Blumenau. Acontece que exatamente naquele dia, o tão tradicional estabelecimento de ensino, já conhecido também além fronteiras do território barriga-verde, completara nada menos que 25 anos de atividades. E, para marcar de um modo mais significativo tal acontecimento, vai ser realizada interessantíssima exposição de fotos,

materiais empregados, primeiros diplomas a serem fornecidos, documentos de punições de ex-alunos e outras coisas mais, revivendo todo o tempo até os dias atuais, em que o mais exemplar Colégio do Estado de Santa Catarina está a serviço da educação e preparação de centenas, milhares podemos dizer, de alunos, os mesmos que comandarão a Nação Brasileira, em futuro proximo.

É o Jubileu de Prata do Pedro II.



OS 10% QUE FALTAM



Acidentes, são inevitáveis? Em noventa por cento dos casos, a resposta é afirmativa. Na grande maioria dos casos, tudo poderia ser evitado. Mas parece que muita gente não toma as devidas precauções. E depois se lamentam. Mais ai já é tarde. Melhor é remediar do que chorar depois. Principalmente nesta época de verão. Muitas pessoas se deslocam em direção às praias com o objetivo de fugirem ao calor. Muito certo. Mas vamos fugir com moderação. Tomemos como exemplo, a carga que leva esta Kombi. Além de conduzir em seu interior, um numero que ultrapassa a lotação normal, ainda carregaram por cima muito mais que o permitido. Portanto, está dado o aviso. Quem quiser que o acate. Quem não quiser, paciência. Afinal de contas, quem tem o direito de se meter na vida alheia?

ALBANY, O PROGRESSO

Visando a uma maior cobertura em termos fotograficos das primeiras manifestações daquilo que se constituirá no mais novo colosso industrial de Blumenau, a ALBANY INTERNATIONAL CORPORATION, protelamos o que prometêramos apresentar na edição desse domingo, para que com maiores elementos possamos capacitar ao leitor, através de detalhes mais concisos, e historico mais amplo, de analisar o vulto concernente ao empreendimento.

Como é sabido de muitos, a ALBANY se dedicará exclusivamente ao fabrico de feltros, já devidamente destinados a

fábricas de papel, onde contratará, em seu primeiro estagio, cerca de duzentos operarios. A equipe do Eng. Egon Stein, já se encontra em atividade, realizando as sondagens do terreno, localizado na Marechal Rondon, ha poucos (quase dois) quilômetros ao norte da BR-470, quem se dirige para a Cia Jensen.

A mais moderna dentro de sua corporação e no gênero, nossa industria ALBANY, pretende para o inicio de 1973, encetar a sua primeira fase de funcionamento, para a satisfação de todos os blumenauenses.

CANDIDATO HOMENAGEADO

Ao meio dia de ontem, um suculento churrasco foi a pedida do dia nas dependências do Grêmio Esportivo Olimpico. O agape foi promovido pelo nosso conhecido amigo José Procopio. E oferecido ao Deputado Aldo Pereira de Andrade, um dos candidatos a Prefeitura Blumenauense.

Ao mesmo acorreram uma série de correligionarios de Aldo e demais simpatizantes do conhecido homem publico. Também pessoas ligadas aos grupos que batalham pela eleição do mesmo.

Gentilmente convidada, a equipe de "A CIDADE" pode participar do acontecimento que se desenrolou numa maneira deveras cordial.



NUMA COMPLEMENTAÇÃO E EM PROVA EVIDENTE E INSUSPEITA,
PARA O MERECIDO REVIDE QUE CABE ÀS INJUSTIÇAS DECLARADAS
POR UM JORNALISTA QUE HÁ POUCO ESTEVE EM BLUMENAU:

A VERDADE SOBRE O OPERÁRIO DAQUI

LEIA NAS PÁGS. 4 E 5

A CIDADE

O OUTRO

CADERNO DE DOMINGO

ANO 49 -Blumenau, Domingo 05/11/72 nº 13.248

ESTUDO QUÍMICO DA MULHER

**NESTE
O OUTRO
VOCÊ VAI
LER HOJE**

O molho de ALEXANDER, a reflexão do DIA a DIA, a elegância da SOCILA, CRONICAS e SIMILARES, Blumenalia, o tempero pop do Jornal e as Informações e Anúncios, tudo que lhe tornara mais alegre o Domingo.



SIMBOLO: *Mh*

PESO ATÔMICO: *54 kg, aproximadamente.*

OCORRÊNCIA: *encontrada onde quer que exista homem...*

AUTO-REAÇÃO: *Extremamente explosiva e radioativa, sendo portanto perigoso seu manuseio. Oferece resistência a qualquer tentativa pela força.*

COMPOSIÇÃO: *10% de roupas, 20% de sentimentos vagos, 10% de banha, 20% de pintura, 40% de movimentos.*

OBTENÇÃO: *com água benta... antigamente foi obtida segundo a conhecida síntese de Adão. É encontrada quase em seu estado natural nas praias de Copacabana.*

PROPRIEDADES FÍSICAS: *sólida, de forma mais ou menos atraente, suave ao tato, cor variável. Insolúvel na água. Ferve com quase nada. Congela-se a qualquer instante. Derrete-se quando adequadamente trabalhada.*

PROPRIEDADES QUÍMICAS: *Tem grande afinidade para com Ag e Au e outros metais preciosos, assim como as pedras raras, em geral. Quando pura, combina-se. Quando impura, mistura-se. Elemento polivalente. Pode reagir violentamente sob a ação do álcool, decompondo-se facilmente em "martini seco". Torna-se esverdeada quando colocada de perto de um espécime de melhor aspecto.*

USOS e COSTUMES: *altamente ornamental, útil como tônico para elevar os espíritos deprimidos. Excelente agente igualador de distribuição de riqueza. É um dos elementos mais eficazes na redução das rendas. Catalizador negativo na acumulação de fortunas. Em muitos casos tem ação oxidante (sedutora). Em contato com o homem, cria um composto social chamado casamento. Atrai, com facilidade, inúmeros outros corpos, sobretudo os que usam calças compridas. É atraída por automóveis, peles, jóias, boates, etc. Indispensável à vida, não deve porém ser usada em excesso, pois causa desgastes, sobretudo econômicos.*



**TERRENOS
CASAS
APARTAMENTOS**

IMOBILIÁRIA DL. LTDA.
Rua 15 de Novembro, 415 - Sala 3.

CORCEL 73 O.K. VENDO OU TROCO

por carro de menor valor, tratar com Ingomar Spiess, à rua Alfredo Kaestner, 217, fica na altura do nº 3, 129 da Rua Itajaí

COMUNICADO

Dr. Hercílio Luz Costa, comunica que extraviou sua carteira de motorista nº 59.179.

PEÇAS, ACESSÓRIOS E ENFEITES PARA CARROS NACIONAIS
G. Gomes Ltda.
MATRIZ: Rua Floriano Peixoto, 114 - Fone 22-9030 - Cx. Postal 658 - Blumenau - S. C.
FILIAL: Auto Vidros e Borrachas - Rua 7 de Setembro, 1327

A CIDADE

Propriedade da EMCOMUN
Empresa de Comunicações Ltda.
Direção, Redação e Escritórios:
Rua Amadeu da Luz, 88
Fones 22.19.52 e 22.03.72
Caixa Postal 503- Blumenau SC
Diretor Responsável: Nagel Milton de Melo
Diretor de Redação: Horácio Antônio Braun

serviço de guincho

Durante o dia - Fone 22-0250
Durante a noite - Fone 22-1454
PLANTÃO PERMANENTE

CASA FLESCH

Mudou-se para a Rua. Ângelo Dias, 57-(anexo 4 de fevereiro)

FINALMENTE!
POLAROID A
PREÇOS POPULARES
FILM PACK 87 P B 33.50
FILM PACK 88 COL. 59.00

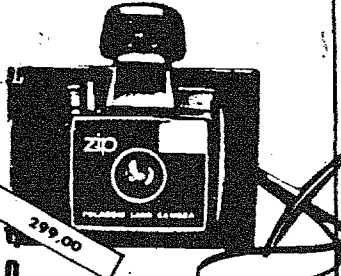
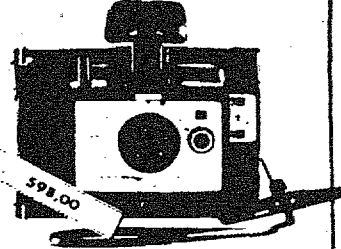

o PRAZER DE DESFRUTAR A FOTOGRAFIA INSTANTÂNEA

OPTICA CINE HEUST FOTO SQM

BEM VINDO AO TRABALHO



2as. e 6as. FEIRAS

20 HORAS.

RUA ALVIN SCHRADER,

100

2o. ANDAR.



CASA ROYAL S/A

MERCADO DE

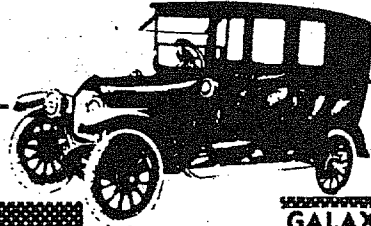

AUTOMÓVEIS



ALFA-ROMEO

OPALA

GALAXIE

OPEL



ESTÁ AQUI A SUA GRANDE OPORTUNIDADE

AUTO VALE LTDA.

Rua 15 de Novembro 895- Tel. 22.10.59
CARROS

- 1 - Galaxie 500 branco Teto de Vinil... 69
- 1 - Galaxie 500 vermelho... 68
- 1 - Gordini branco... 66
- 1 - Simca Tufão branco... 65
- 1 - Ford Corcel - 4 portas- vermelho. 69
- 1 - Volks perola... 70
- 1 - Volks perola... 67
- 1 - Volks perola... 67
- 1 - Volks azul escuro... 63
- 1 - Volks azul claro... 63
- 1 - Volks azul escuro... 62
- 1 - Volks cerâmica (última série)... 61
- 1 - Volks verde escuro(últ. série)... 61

CONOSCO A MARCA E A CÔR DO CARRO ZERO QUILOMETRO, E COMO VOCÊ ESCOLHER. FINANCIAMENTO ATÉ 36 MESES.
AUTO VALE TEM O QUE LHE CONVÉM

VAVA AUTOMÓVEIS

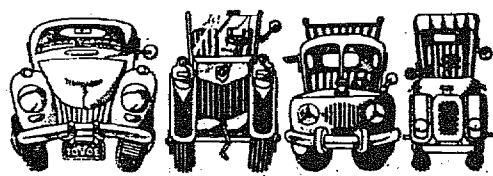

Rua Presidente John Kennedy 213
Esquina 7 de Setembro 1294
Fone: 22.02.16
BLUMENAU - SC

CARROS:

- 1 - Galaxie... 70
- 1 - Galaxie... 70
- 1 - Galaxie... 69
- 1 - Galaxie... 68
- 1 - Galaxie... 67
- 1 - Opala O.K. 2 Portas... 72
- 1 - Opala Luxo... 70
- 1 - Opala Luxo... 70
- 1 - TL... 71
- 1 - Aero Willys... 67
- 3 - Fuscas... 63
- 1 - Gordini... 64
- 1 - Esplanada... 67
- 1 - Itamaraty... 67
- 1 - Mercedes... 58
- 1 - Interlagos... 64
- 1 - DKW... 65

PRESIDENTE VEICULOS LTDA.
Rua 7 de Setembro 525-Blumenau -SC
NÃO TEM CARRO QUEM NÃO QUER

- COMPRA-VENDA-TROCA E CONSIGNAÇÃO
- Galaxie LTD- Vermelho-15.000Km... 69
 - Galaxie LTD- Amarelo... 69
 - Galaxie... 68
 - Aero Willys- azul... 67
 - Camioneta Chevrolet C-14... 69
 - Volks verde... 65
 - Volks... 62
 - Opala Coupê... 72
 - Aero Willys... 68
 - Corcel Coupê... 72
 - Corcel Coupê... 71
 - Volkswagen... 70
 - Volkswagen... 68
 - Volkswagen... 71
 - Volkswagen... 71

GALERIA AUTOMÓVEIS

Rua 7 de Setembro, s/n. Caixa Postal, 1173. BLUMENAU S. C.



- Dodge - 1968
- Variant azul diamante 4 faróis - 1970
- Volks - 1964 Volks - 1961
- Volks - 1966 Volks - 1961
- Volks - 1965 Volks - 1962
- Kombi - 1969 Kombi - 1968
- Kombi - 1965 Kombi - 1961
- DKW - 1967 DKW - 1964
- Vemaguet - 1962
- Rural - 1964
- Rural - 1964
- Regente - 1968
- Simca - 1961
- Fordine - 1964

GALERIA AUTOMÓVEIS DE ADÃO ZALASIK



CORCEL

AERO-WILLYS

AUTO COPA 70

OFERTAS DE HOJE

- Galaxie LTD... 69
- Dodge Dart KUPÊ... 71
- Corcel... 71
- Corcel... 70
- Corcel... 70
- Fusca... 71
- Volkswagen... 71
- Volkswagen... 70
- Esplanada 4 marchas... 69
- Vemaguet... 62

Garagem de Estacionamento-
Compra e Venda de Carros
Novos e usados, Financiados
de 6 a 36 meses.
Rua XV de Novembro 1439
Fone: 22-0574 -BLUMENAU.

LEIA COM ATENÇÃO

compra - venda - troca e consignação

CARROS INTEIRAMENTE REVISADOS FINANCIADOS ATÉ 30 MESES.

CARRO

- 1 Aero Willys... 68
- 1 Aero Willys... 66
- 1 Kombi... 64
- 1 Kombi... 61
- 1 Karman-Ghia... 67
- 1 Esplanada... 68
- 1 D. K. W... 58
- 1 F.100 - FORD... 61
- 1 Volkswagen Sedan... 64
- 1 Volkswagen Sedan... 61
- 1 Volkswagen Sedan... 62

Veículos Quatro Rodas Ltda.

Agora anexo a Metropolitana de despachos
Rua 7 de Setembro 499- C. P. 545
Fone: 22-0295 - Blumenau - SC.

DIA-A-DIA

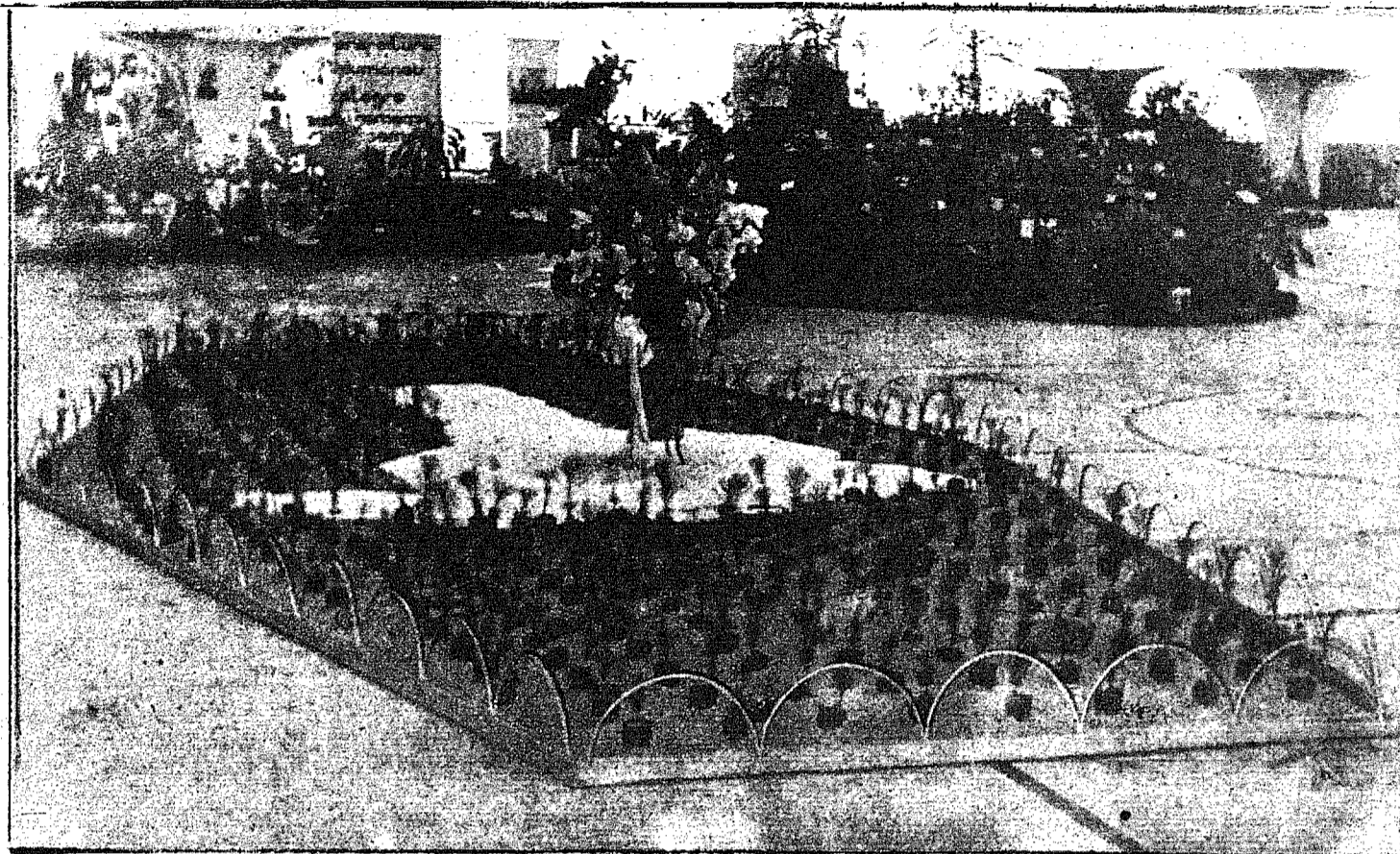

A VIDA SÓ É VÁLIDA QUANDO ALGUMA RAZÃO A GUIA. QUANDO ALGUM IDEAL SE MANIFESTA. E SEMPRE EXISTE O IDEAL, SEMPRE EXISTE O AFÃ DE VENCER. NÃO SOBRE OS OUTROS. SOBRE SI MESMO. O QUE É O MAIS DIFÍCIL. E DO QUAL JÁ SOCRATES É QUEM AFIRMA. E AFIRMA DIZENDO QUE ANTES DO VENCER, DEVE HAVER O CONHECER. POUCOS NOS CONHECEMOS. ÀS VEZES, FAZEMOS MIRABOLANTES IMAGENS QUE NÃO CONDIZEM COM NOSSA REALIDADE SUBJETIVA E AINDA DETERIORAM A OBJETIVA. NO DIA A DIA QUE NOS É IMPOSTO, JÁ A PRINCÍPIO PELA AMPULHETA DO TEMPO QUE NÃO CESSA EM SEU TRÁGICO MOVIMENTO, HÁ UMA INOMINÁVEL SÉRIE DE



PEQUENOS E DOCES CALDOS QUE NA SUAS SIMPLICIDADES ILUMINAM NOSSO VIVER. E SÃO OS FARÓIS PARA OS QUAIS DEVEMOS DIRIGIR O OLHAR. SÃO OS TALISMÃS DE QUE NOS DEVEMOS VALER PARA "A LUTA QUE AOS FRACOS ABATE E AOS BRAVOS AOS FORTES SÓ PODE EXALTAR".

E NÃO ADIANTA ESPERAR O MILAGRE. HÁ QUE SEMEAR NA TERRA E DAR-LHE O DEVIDO CRÉDITO. E TUDO GERMINARÁ DENTRO DO ESQUEMA DA VERDADE. E AS LUZES BRILHARÃO PARA TODOS QUE CULTIVAM A PUREZA DENTRO DE SI. APENAS UM MANDAMENTO A RESPEITAR E TODOS OS DEMAIS SERIAM PARÁGRAFOS: NÃO TRAIR.



CINE-SUGESTÕES

CINE BUSCH

HOJE-DIA 5-DOMINGO -às 14 horas.
SAMMY DAVIS JR. e PETER LAWFORD
uma dupla do barulho em:
"UMA DUPLA EM SINUCA"

(Technicolor- 10 anos)

Uma comédia e tanto, onde acontecem coisas do "arco da velha". E você não desejaria ao seu pior inimigo o que acontece com essa dupla de "errados"!

ÀS 16, 15- 18, 30 e 20,45 horas:

GEORG PEPPARD, RAFF VALLONE,
GIOVANNA RALLI numa historia vibrante e repleta de ação...

"CANHÕES PARA CORDOBA"

(Technicolor- 18 anos)

No México na época da revolução de Zapata e Pancho Villa, tem lugar esta aventura eletrizante e super espetacular, na qual cinco homens destemidos e uma mulher sedente de vingança, vivem seus momentos de gloria!

CANHÕES PARA CORDOBA-O máximo em aventura... em ação... e em espetáculo!

PRÓXIMO DOMINGO-
OS CINCO GUERRILHEIROS

CINE BLUMENAU

HOJE DIA-5- DOMINGO-às 14 h s e 16,15h.
O impagável JERRY LEWIS na super comédia: UM GOLPE DAS ARÁBIAS em (Technicolor- Livre)

Aparentemente êle parecia ser um tôlo, mas na hora do negocio, ele deu "um golpe das arabias". Ria a valer com Jerry Lewis, o impagável comico do cinema americano.

ÀS 18, 30 e 20,45 horas:

MARLON BRANDO (O Poderoso Chefão),
EVARISTO MARQUES e RENATO SALVATORI no filme de Gillo Pontecorvo;

"QUEIMADA"

(Technicolor-18 anos)

Uma rebelião de escravos numa ilha do Caribe, fomentada por um irriquieto nobre inglês, no Seculo XIX, para que a guerra não era um inferno, mas sim, um negocio lucrativo.

QUEIMADA-Uma aventura espetacular, que você não pode deixar de ver, porque realmente é um filme diferente e atual!

PRÓXIMO DOMINGO: A VIÚVA VIRGEM

CINE MOGK

DIA 05-DOMINGO, às 14 horas.
Depois de "Meu Pé de Laranja Lima", mais um filme para toda a familia, extraido do romance de José Mauro de Vasconcelos!

"RUA DESCALÇA"

(Technicolor-Censura livre)

A estória de dois garotos que deixaram seu berço de ouro pela vida simples entre gente humilde do interior.

DOMINGO-às 16,30- 19 e 21 horas. e 2ª

Feira- às 20 horas

Primeiro foi "O Planeta dos Macacos", depois de "De Volta ao Planeta dos Macacos", agora o 3º filme da serie que empolgou o mundo inteiro!

Roddy Mac Dowall-Kim Hunter-Sal Mineo e Ricardo Montalban em:

"FUGA DO PLANETA DOS MACACOS"

(Technicolor-10 anos-CinemaScope)

Muito mais excitante e curiosa...uma aventura repleta de emoções para todas as plateias! FUGA DO PLANETA DOS MACACOS.

PRÓXIMO DOMINGO-Alfredo, O Grande
DIA 19- A Viuva Virgem.

JUIZO DE DIREITO DA
2ª VARA CIVEL DA
COMARCA DE BLUMENAU

EDITAL DE PRAÇA

O Doutor Protásio Leal Filho, Juiz de Direito da 2ª Vara Cível da comarca de Blumenau, Estado de Santa Catarina, na forma da lei, etc...
FAZ SABER, e todos quanto este edital virem, ou dele conhecimento tiverem, que no dia 13 de novembro do corrente ano, às 10,30 horas a porta principal do edificio do Forum, será levada a venda em praça publica, pelo valor abaixo da avaliação, o bem abaixo descrito penhorado a Osny Enradt nos autos da

ação Executiva Cambiária que lhe move, TACOLAC Industria Quimica Ltda, juntamente contra WALMOR FLOHR: UM VEICULO-marca DKW, tipo "Candango" ano 1961 motor J 004783, cor azul, placa BL-7549, estofamento vermelho com tolda de lona de cor preta avaliado em Cr\$ 1.500,00. Em virtude do que, lavrei o presente edital e outros iguais para afixação e publicação na forma da lei. Eu, (ass) Ana Maria Largura Oficial Maior o escrevi, e eu (ass) Sergio A. da Nóbrega, titular do cartório o assino:

Blumenau, 25/outubro/1972.
PROTÁSIO LEAL FILHO
Juiz de Direito da 2ª Vara

AGRADECIMENTO

FAMILIA DE VVa. ANNA SPETHMANN

Filhos, Genros, Nora, Netos e Bisnetos, vem manifestar o seu mais profundo sentimento de gratidão ao Sr. Médico Dr. Heinz Wamser, e toda sua equipe de enfermagem do Hospital Santa Catarina, pela solicitude, carinho e desvelo, bem como, ao Pastor M. Pische pelo conforto espiritual dado durante a sua vida e no sepultamento, ao Côro de Itoupava Seca, Grupo de Senhoras Evangelicas de Itoupava Seca, e amigos que procuraram amenizar e confortar neste transe.

Esse agradecimento é extensivo a todos quantos manifestaram sua solidariedade, acompanhando-a ate a sua ultima morada, aos que enviaram coroas e flores, bem como, aos que nos confortaram através de telefonemas, cartas, cartões, e palavras amigas tão valiosas em momentos tristes com os que vivemos.

Convidamos todos os parentes e amigos para o culto em sua memoria a realizar-se na Igreja Evangelica de Itoupava Seca, Domingo, dia 12 de novembro, as 9 horas da manha.

futebol é emoção

e futebol é com a

RÁDIO ALVORADA

2101
ESTUDANTE : vote num colega

ARENA



ODIRIO MAESTRI
JUVENTUDE - TRABALHO - JUSTIÇA

PARA VEREADOR

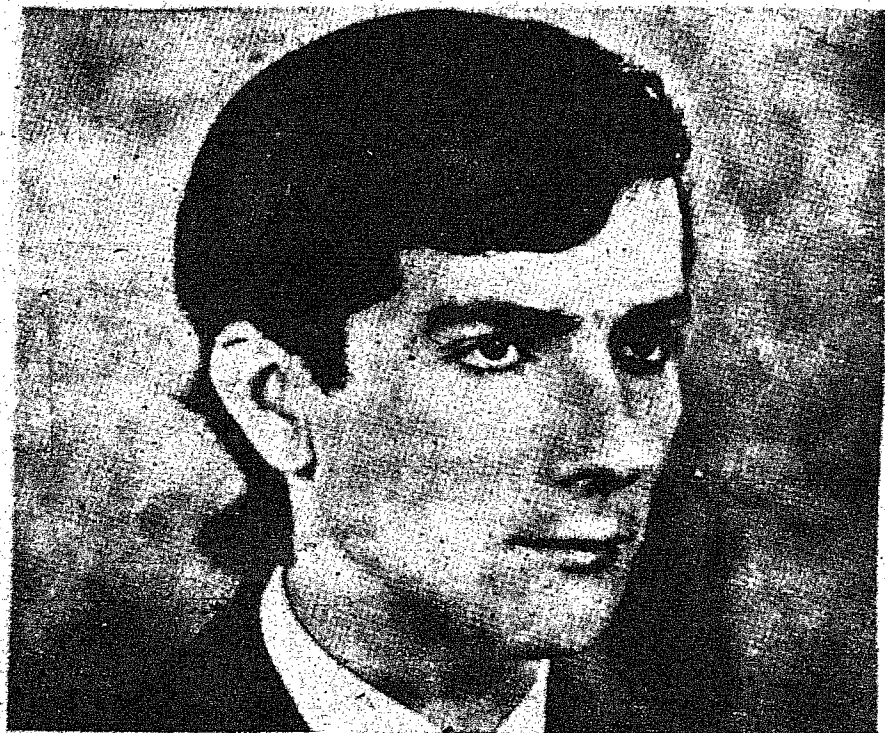

**JOÃO
BATISTA
CORREIA**
2106
ARENA

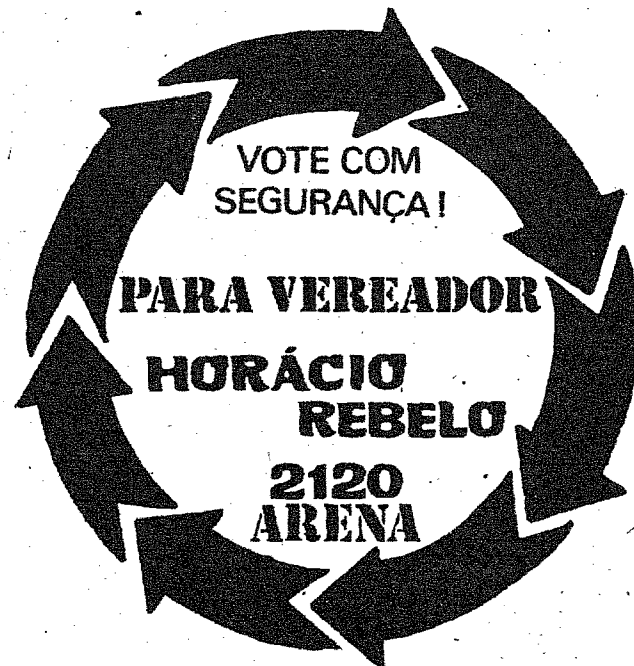

ADVOGADOS



Dr. ARNO WARTA
ADVOGADO

Rua Mal. Floriano Peixoto 27
1º Andar Sala 105/6 — Blumenau
(o mais badalado)

ESCRITÓRIO JURÍDICO
WERNER GREUEL

CPF nº 003.848.609
RENATO WOLFF
CPF nº 103.136.999
GILBERTO A. RUFINO
CPF nº 033.355.739
CAUSAS CÍVEIS, COMERCIAIS, FISCAIS,
TRABALHISTAS E CRIMINAIS.
Rua 15 de Novembro, 504 - 1º andar - Fone: 22-1953
BLUMENAU — SC

AIRTON ARIVAL REBELLO
ADVOGADO

Rua 15 de Novembro, 550 (Edif. Catarinense).
15º andar — Telefone: 22-1555 — BLUMENAU

Dr. EUGÊNIO DOIN VIEIRA
ADVOGADO E ECONOMISTA

REGISTROS 048/SC 1231
CREP-78 REGIÃO 126; CPF: 0739; CPF 00645709
Escritório de Advocacia Especializada em DIREITO TRIBUTÁRIO,
IMPÓSTO DE RENDA, IPTU, ICM, RECLAMAÇÕES DE FÉZAS,
RECURSOS, FUSÕES TRANSFORMAÇÕES E DIVISÕES DE EMPRESAS.
Rua dos Ibeus, 8 - EDIFÍCIO APLUD - 8º - conj. B6 - Fone: 4731
FLORIANÓPOLIS — SANTA CATARINA

Dr. AMIR C. MUSSI

CPF nº 003.352.309
ADVOGADO
RUA 15 DE NOVEMBRO, 940 - 1º e 2º ANDAR - FONE 22-1175
BLUMENAU — SANTA CATARINA

CLÍNICAS

Policlínica e Pronto-Socorro
Odontológico

ATENDIMENTO DIURNO E NOTURNO
DR. ANTONIO L. BELLI — C.D.
DR. ALADJO MÉRICO — C.D.
CIRURGIA — CLÍNICA — ORTODONTIA —
PROTESE — ANESTESIA LOCAL E GERAL
Rua Floriano Peixoto nº 75 — Fone: 22-0157
BLUMENAU — SANTA CATARINA

DR. CARL HEINZ PETERS

C.P.F. — Nº 892730609
CLÍNICA DE OLHOS
TRATAMENTOS — OPERAÇÕES
Rua 15 de Novembro, 550 — 8º andar — Conj. 801/2
Edifício Catarinense
BLUMENAU — Santa Catarina
Horário de Consultas: 9,00 às 12,00h — 14,00 às 18,00
De 2ª-feira à 6ª-feira.
ATENDE-SE COM HORA MARCADA
CONSULTÓRIO: 22-1096
RESIDÊNCIA: 22-1396

CENTRO DE DIAGNÓSTICO PRECOZE DO CÂNCER

Dra. Anna Cecel
GINECOLOGIA
Dr. Alvaro Celso Maciel
ANATOMIA PATOLÓGICA
E CITOLOGIA
Rua 7 de Setembro — Edifício DONA GUICMAR
(Defronte ao HOTEL GLÓRIA) — BLUMENAU — SC
TELEFONE: 22-1506

Dr. Lorival Hari Hübner Saade

(Professor de Medicina Legal de Fundação Universidade Regional de Blumenau)
CLÍNICA — CIRURGIA
Consultório: HOSPITAL SANTA ISABEL
Horário: das 9,00 às 11,00 e das 15,00 às 18,30 horas
Telefone: 22-0764 — BLUMENAU — SC

MÉDICOS

DOENÇAS DO CORAÇÃO

DR. LEO CARVALHO
C. P. F. 063743429
ELETROCARDIOGRAFIA
Hospital Santa Isabel
— Consultas: —
9 às 12 horas — 15 às 18 horas

Clínica e Cirurgia de Olhos

DR. WILSON HOLTRUP SANTHIAGO
CRM 970
Curso de especialização na clínica de oftalmologia
da Universidade de Düsseldorf (Alemanha).
Consultório: Hospital Santa Isabel.
Atende com hora marcada.
Diariamente das 8,30 às 12 hs. e das 14,30 às 18 hs.
Fone: 22-1628
Residência: 22-1356.

DR. ANTONIO MARCOS ULIAN

C.P.F. 063713519
ORTOPEDIA E TRAUMATOLOGIA
CONSULTÓRIO: Hosp. Sta. Catarina — Fone: 22-1444
RESIDÊNCIA: Rua São Paulo, 1587 — Fone: 22-0586
CONSULTAS: Fala manhã e à tarde.

DR. JOSÉ ARAÚJO

Médico Especialista de Ovidos, Nariz e Garganta
Clínica e Cirurgia da Surdez — Endoscopia Per-
Oral — Cirurgia da Cabeça e Pescoço
Consultório no HOSPITAL SANTA ISABEL
Horário: das 8 às 11h e das 15 às 18 horas

DR. ANTONIO C. LOUREIRO

C.P.F. nº 02073889
Doenças do Coração — Eletrocardiografia —
Curso de especialização em Cardiologia, no Hos-
pital das Clínicas de São Paulo (serviço do Prof.
Luiz V. D. Court). Atende no Hospital Santa Ca-
tarina.

Horário das 14,30 às 18 horas

Dr. SYLVIO A. SCHMITT

CRM 263 - SC - CPF 003.706.069
Dr. ORLANDO H. PRAUN JR.
CRM 916 - SC - CPF 020.424.959

UROLOGIA
CLÍNICA — ENDOSCOPIA — CIRURGIA
BLUMENAU — Santa Catarina

Dr. HERCILIO LUZ COSTA

CPF nº 020.283.449
DOENÇAS NERVOSAS
CONSULTÓRIO: Rua 15 de Novembro, 573
EDIFÍCIO SCHADRACK 2º andar - sala 3
ATENDE NO HOSPITAL SANTA CATARINA
BLUMENAU — SANTA CATARINA

Dra. HELGA M. MAYER

CPF nº 051.255.297
NEUROLOGIA E
ELETTROENCEFALOGRAFIA
CONSULTÓRIO: HOSPITAL SANTA CATARINA
Telefones: 22-0169 e 22-0911
BLUMENAU — SANTA CATARINA

Dr. BIAVATTI

CPF nº 020.221.209
APARELHO DIGESTIVO -
VARIZES - CIRURGIA E
TRATAMENTO CLÍNICO
HOSPITAL SANTA CATARINA - FONES 22-1444 e 22-0422
BLUMENAU — Santa Catarina

DENTISTAS

DR. OTTO HEINRICH

C.P.F. 00.43.43.939
Cirurgião Dentista — Implantodontista
Curso de Cirurgia e Prótese Dentária Implan-
tada no Hospital Lariboisère - Paris
Curso de IMPLANTOLOGIA na D.A.I.O.S. - Bremen
Post-Graduado em PERIODONTIA e MEDICINA ORAL
pelo New York University College of Dentistry.
Rua Floriano Peixoto, 85 — Fone 22-1299 — Blumenau

DR. MARCIO JOSÉ ALBANI CD

(CRO 332 — CPF 104.153.439)
TRAUMATOLOGIA E CIRURGIA BUCO MAXILO
FACIAL, PLÁSTICA DOS MAXILARES (Prognatismo,
micrognatismo), DENTES INCLUSOS.
Horário: das 8 às 12 horas
Consultório: HOSPITAL SANTA ISABEL
BLUMENAU — Santa Catarina

Inauguramos uma filial na
Rua 2 de Setembro, 3230
na Itoupava Norte.

Por isso,
aguardamos sua visita

FOTO DIETZ

Matriz: Rua Padre Jacobs, 10
BLUMENAU-Santa Catarina

sob medida

Casa Peiter

Os últimos lançamentos da moda masculina e femi-
nina em confecções e tecidos. — Artigos de cama, me-
sa e banho — Tapetes e cortinas — Tudo para o set-
lar nas três lojas de "Casa Peiter": — Rua 15 de No-
vembro, nºs 519, 593 e 643. — Três endereços que ga-
rantem artigos de qualidade, a preços realmente baixos.
Filial: Rua Diner's — Cartão Bradesco — CBC e Che-
que Ouro do Banco do Brasil — Créditoard — Cheque
Especial Bradesco.



CASA FLAMINGO LTDA.

A CASA DAS TOALHAS

O maior e mais variado so-
rtimento dos famosos pro-
dutores têxteis do Vale do Itajaí.
Filial: Rua Diner's, CBC, Carte Blancas, Citycard,
Cartão Bradesco, etc.
Rua 15 de Novembro, 367 — Telefone: 22-0619

LOJAS HERING

Vestidos — Roupa para ca-
valheiros — Malhas "Hering"
para todos os esportes — Ca-
misa e lingele "Mafias" —
Artigos para bebês e crian-
ças — Felpudos — Quarta-
zões de mesa — Crisetas
"Hering" — Atende pelo
serviço de reembolso aéreo
postal e rodoviário — Asso-
ciada do "Diner's Club".
"Cartão Bradesco" e "Carte Blancas". — Rua 15 de
Novembro, 759 — Telefones: 22-0277 e 22-0413

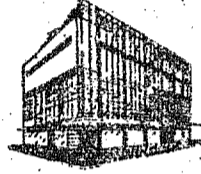

"RESTAURANTE CAVALINHO BRANCO"

RESTAURANTE E
CERVEJARIA
Pratos da cozinha alemã —
Jardim ao ar livre —
Músicas típicas — Ponto
Ideal de "bate-papo" — Chopp exclusivo da "Bratana".
Alameda Rio Branco, 165. — Telefone: 22-1363.

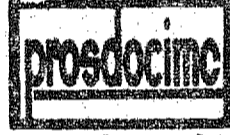

Artigos domésticos — Mó-
veis — Brinquedos — Te-
levisores — Confecções pa-
ra damas e cavalheiros —
Artigos de caça e pesca.

Prêmios patrocinados PROSDOCIMO

ADOLFO

(BAN — CHURRASCARIA — RESTAURANTE)
Especialidades da casa: galeto — costela — lombo de
porco — frango no espelho — filé de peixe — camarão
e "aquele" T-Bone Steak — Ambiente de amigos para
o "bate-papo" — "Chopp" em caçoço.
RUA 7 DE SETEMBRO, 869 — TELEFONE: 22-1240

A DICA

AUTOMOVEIS — AGENCIAS E CONSERTO
VOLKSWAGEN — Cons. de Importação e Exportação
Blumenau S.A. Rua Major El — Fones 22-9763,
22-0757 e 22-9729.
CHEVROLET — Casa Royal S.A. - R. 7 de Set., 1909

BOUTIQUES
JANE PRET A FORTES MODAS (Restaurante
Imperchlo e Coabarril) — Rua Petrópolis, 503.

CHOCOLATE
BONBONNIERE OLSON — Rua Mal. Floriano Peixoto, 15

CHURRASCARIAS
CHURRASCARIA E BAR CONTINENTAL — Rua 7 de
Setembro, 238

CRISTAIS — LOJAS
CASA MOULMANN S.A. — XV de Novembro, 128

SALÃO DE BELEZA — GRANDE HOTEL
Anexo ao Salão de Mármores no andar Social —
Fones: 22-0418 — 22-0328.

LANCHONETES
RIPÃO LANCHES — Rua 15 de Novembro, 658 —
Galeria Beach — Fone 22-4225.

FARMÁCIAS
DROGARIA E FARMÁCIA CATARINENSE S.L. —
XV de Novembro, 582.
FARMÁCIA SARIAS — XV de Novembro, 682



Passo bom agradecido ao
"Clube da Colina". Restau-
rante sob a direção do Sr.
Harry Schulze — Salão para
festas — Canchoca de bollo e
bocha — "Stand" de tiro de
alvo. Telefones: 22-0947.

Restaurante Celant Ltda.

BR-470 — BAIRRO BADENFURT.
CARDÁPIO DE 1º COM.
PACA — TATU — FAIZAO — EISBEIN
Especialidades em Filés — Peixes, etc.
E AGORA TAMBÉM COM
R E C A N T O G A U C H O
DE CELANT L. BIANCHI LTDA.
em frente ao Bela Vista Country Club
na Rodovia Jorge Lacerda.
ESPECIALIDADES
ESPETO CORRIDO E PRATOS DIVERSOS
COZINHA DE PRIMEIRA CATEGORIA E
POSTO DE ABASTECIMENTO; POSTO TEXACO.

CONTINENTAL
(CHURRASCARIA E BAR)

Tradicional estabelecimento sob a direção do So-
cio-Gerente, Sr. Rodolfo Sasse. — Local bastante
frequentado pelas boas "gourmet" — Chopp da "An-
tártica" — Não funciona às segundas-feiras.
Rua 7 de Setembro, nº 588 — Telefone: 2 0834
com ar condicionado

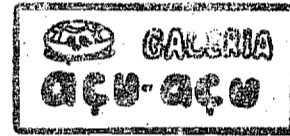

Trabalha em exposição permanente em
melhores artistas barroco-verdes.
rendas, cerâmicas, objetos, bijoux,
colares de ouro, cobre e prata, medalhas, pinças,
pedras do vale (pedra das moças),
cristais, literatura barroco-verde, pinturas,
esculturas,
gravuras,
tegrafias, fotografia, crochê, vinhos.
vendas a prazo e por reembolso postal.
horário: segunda a sexta: 9,30 às 22 horas.
sábados, 9,30 às 12 hs. — 16 às 22 hs.



TIPOGRAFIA
CENTENARIO

Impressos em geral — Material escolar e de cad-
tério — Brinquedos — Artigos para presentes.
Rua XV de Novembro, nº 1422 —
Telefones: 22-0912

DISCOS — MINI K-7 —
ESTEREOFONES —
CAIXAS ACÚSTICAS
Discos nacionais e internacionais. Vende-
das selecionadas de discos alemães e espanhóis (classi-
cadas). O "disco da semana" é uma novidade barata. O-
timas novidades em FITAS VIRGENS e GRAVADAS
MINI K-7; Carretilhas (disco de ouro); Vozes, tam-
bém para GRAVAR as músicas de seu agrado. NOVA
LINHA de ESTEREOFONES, SONOLETORES (ca-
das selecionadas para fonodisco, rádio portátil, gramó-
fonos, etc.) Instrumentos de MÚSICA AMBIENTE.

ESCALIVRARIA
e muito mais de...
Rua 15 de Novembro 1340 - C.P. 674 - Fone: 22-1177
BLUMENAU (SC)

HOTEL
Hotel Glória
Rua 7 de Setembro, 682.

LOJAS
ENTRADA E GRAVADA DO VALE S.A.
Rua Major Floriano Peixoto, 12
FARMÁCIA E LIVRARIA BLUMENAUENSE S.A.
R. 7 de Setembro, 682.

FLÓRES — LOJAS
SAPOR DE FLÓRES — XV de Novembro, 128

FIAT
CHEVROLET
CASA ROYAL S/A

ANUNCIE EM
"A CIDADE"



OS OPERÁRIOS SÃO ESCRAVOS?

ARTEX

A sofisticação das novas máquinas que hoje trabalham em nosso imenso parque textil, que é o Vale do Itajaí, fez com que a especialização da mão de obra fosse melhor apurada, com vantagens bilaterais e aprimoramento inclusive do produto apresentado. Mas este não é o principal aspecto da questão do desenvolvimento industrial de Blumenau, em particular.

Como exemplo de estruturas industriais podemos mencionar a ARTEX S. A., empresa de grande porte que tem se revelado grande responsável pelo excelente clima de trabalho existente em todo o parque industrial textil. Dali o exemplo frutificou e tomou corpo onde houvesse uma Oficina de trabalho.

Hoje Blumenau é considerada uma cidade onde melhor clima de trabalho existe e relações magníficas entre empregados e patrões são constatadas. O nível de vida do operariado do Município é muito bom, havendo mesmo alguns trabalhadores que além da casa própria possuem carro próprio. Em outro local do País, dificilmente essa realidade pode ser comprovada, dando-se assim ao empresariado Blumenauense o merecido destaque pela sua maneira humana com que age em relação a seus colaboradores. E nem poderia ser de outra maneira, pelo grau de capacidade de comando que têm os capitães de indústria do Município.

A modernização do maquinário exigiu mão



A criança também participa

de obra especializada e com ela o deslocamento de elementos para aprendizado maior em outros centros. No movimento a ascendência de aproveitamento e lucro é total: ganha o empregado que percebe melhores salários; a empresa, que passa a contar com elementos mais capazes e o consumidor com melhores produtos e linhas mais avançadas.

Renau Pegoretti tem 25 anos, é solteiro e funcionário da ARTEX S. A. Viajou para São Paulo em 1969, às expensas da firma, a fim de fazer o curso de Técnica Textil. Lá permaneceu até julho do corrente ano e quando retornou obteve graduação melhor em sua área de trabalho. Melhor recompensado em sua prestação de serviços, a empresa satisfeita com mão de obra ajustada a suas necessidades e os produtos ao público mais rapidamente lançados e consumidos - o tipo do êxito firmemente estabelecido, com maiores vantagens ainda para a fama de que goza Blumenau no setor textil em todo o País e no exterior.

Mario Mueller, com 28 anos de ARTEX, é Contra-Mestre da Iá, Turma de Tecelagem. Revela que a Assistência Social prestada pela firma é simplesmente algo de magnífico e bem assim nos setores médico-hospitalar e no aperfeiçoamento de seus empregados.

O Comendador Ingo Zadrozny, um dos Diretores da ARTEX S. A., falando a respeito da Assistência ao Trabalhador diz que "a valorização da pessoa humana

de nossos empregados sempre foi a preocupação constante nesta organização, haja visto que desde 1936 temos organizado, através de um departamento especializado, uma assistência que beneficia o empregado e suas famílias".

Na verdade o Departamento de Orientação Social daquela indústria é muito bem estruturado, constando de duas importantes Divisões; a de Serviços Assistenciais e a de Serviços Educacionais. No setor eminentemente assistencial existem médicos, Ambulatório, Reembolsável de Medicamentos, Creche e Restaurante. A Creche é uma das mais importantes parcelas desta Divisão porque permite a inúmeras senhoras participar da manutenção do lar, juntamente com seu marido.

São inúmeras as formas de Serviços Educacionais prestadas aos colaboradores da ARTEX S. A., salientando-se entre eles os Cursos de Valorização Social, Atividades de Grupo, Recreação Infanto-Juvenil e Atendimento Individual.

O Serviço de Assistência Econômica é outro ponto alto do Departamento, porque inclui a construção de casa própria, que vai sendo levada a efeito em bom ritmo.

Para se ter uma imagem do volume de prestações de serviços que o Departamento executa, basta informar que no transcurso do ano passado foram efetuados 14.469 atendimentos médicos, inclusive as famílias dos operários. Pelo Ambulatório passaram exatamente 43.000 pessoas; o Reembolsável de Medicamentos serviu a 29.373 pessoas; 140 crianças foram

assistidas pela Creche durante todo o tempo de trabalho em que suas mães se mantiveram ocupadas nas tarefas diárias. O Restaurante serviu 68.227 almoços e 155.381 cafés com leite foram tomados. Os números em si dão a exata dimensão da envergadura do Departamento de Orientação Social da conhecida firma textil.

No período compreendido entre 1964 e o ano passado as estatísticas mostram que foram efetuados 104 cursos com 1.282 participantes, sendo vinte em convenio com o Serviço Social da Indústria.

Em estado avançado de construção encontra-se o Centro de Treinamento, o pequeno auditório e a Biblioteca.

O Centro de Formação e Aperfeiçoamento de Pessoal da ARTEX tem por objetivos formar e treinar seu pessoal para os diversos setores de trabalho e criar condições, também, a orientação de estágios, estudo e concessão de bolsas e finalmente pesquisa e elaboração de novos métodos de trabalho. É um estudo profundo destas questões que estão contidos em um volume, cujo teor muito dignifica o padrão industrial a que Blumenau logrou chegar.

Os maiores parques industriais de todo o mundo estão igualmente de condições com a ARTEX S. A., naquilo que diz respeito a atenção e cuidado para com o material humano utilizado.

LIGUE SUA FORÇA CRIATIVA



CAIXA DE SUGESTÕES
PROCURA TUDO AS CAIXAS E CENTRO DE TREINAMENTO DE FORMULÁRIO ADEQUADO PARA CADA SUGESTÃO. GANHE MUITO!

Incentivo à criatividade é força de produção.

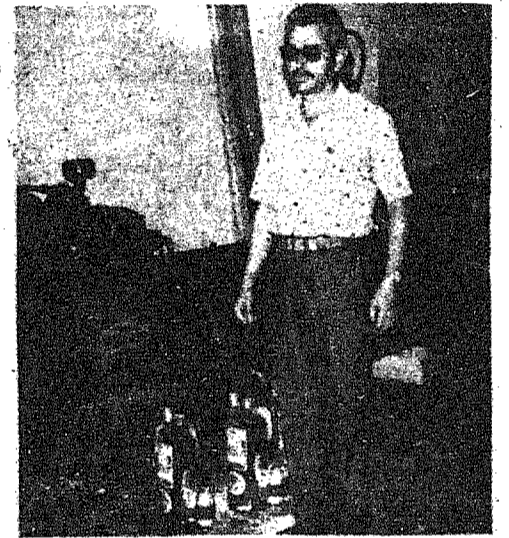

ADOLFO PEREIRA e o esquema de segurança.

KUEHNRIICH

A Vila Operária da Tecelagem Kuehnrich é uma das inúmeras manifestações de carinho, atenção e respeito que se sente nas relações que tem o empresário Blumenauense para com seus colaboradores. A área residencial possui 50 casas e cada um dos moradores paga o aluguel simbólico de Cr\$ 3,00. A Farmácia representa muito para os empregados da conhecida indústria, pois que possibilita uma economia muito grande no orçamento doméstico. Além do mais todos os gastos ali são descontados em folha, deixando bem longe o espectro de uma eventual doença colher uma

família, no momento, sem numerário para cobrir as despesas. Em idênticas condições encontra-se a Cooperativa que é muito frequentada pelos 1.100 operários - todos recebendo bons salários, dentro da função que desempenham. A esse respeito alia a Direção da empresa divulgou recentemente uma informação muito significativa: a média do salário para o mês de setembro último oscilou entre Cr\$ 860,00 e Cr\$ 1.057,00, computando-se aí, evidentemente, a primeira parcela do 13º salário, que na tecelagem não é o último, porque existe o 14º na espécie. Na parte que se relaciona a remuneração a grande empresa ocupa um dos primeiros postos, pois todos seus empregados recebem a devida paga pelo seu justo grau de capacidade profissional. É um aspecto interessante este e que muito pouca gente conhece. 300 pessoas diariamente fazem uso do Restaurante da TEKA, que serve almoço, café à tarde e à noite. As refeições são de primeira qualidade, variada e sob os melhores requisitos de higiene. O colaborador da empresa, assim, tem perfeitas condições de desempenhar sua tarefa porque trabalha praticamente sem nenhum problema a atormentá-lo. Os pagamentos são feitos com regularidade e desde muito tempo que não há um único caso trabalhista em julgamento na Junta de Reconciliação e Julgamento do MT. O operário da TEKA tem todas as modalidades de Assistência, daí produzir efetivamente

muito mais. Quanto à Tecelagem Kuehnrich em si, vê-se com uma dificuldade que muito a destaca dentro do ramo: tem pedidos feitos até dezembro de 1.973 e isso provoca a criação de Turmas de Voluntários - inúmeras - as quais são pagos salários em outro nível, dada a excepcionalidade da tarefa. Existem duas Turmas nessa situação: a primeira, das 5,00 às 11,00 horas e a outra das 20,00 às 22,00 horas. Renu Krieger (operário da TEKA há 27 anos) diz que diz que desconhece melhores condições de trabalho que lá, e não tem notícias de que possa haver patrões melhores que a alta direção da firma. Afirma que o Sr. Rolf Kuehnrich é um homem muito humano e em momento algum deixou qualquer de seus colaboradores em dificuldade. O sr. Krieger acentua, que "sinto-me durante o trabalho, como se estivesse entre meus familiares: o ambiente é excelente, descontraído, a segurança e absoluta e nossos superiores são verdadeiramente homens que estão atentos a nossas necessidades e nunca nos fizeram passar por qualquer privação. São verdadeiros pais para nós". Pela cúpula diretiva da Tecelagem Kuehnrich já assentada a construção de uma praça de esportes; tão logo seja ampliado aquele parque industrial; o que não demandará muito tempo porque o surto de desenvolvimento da fábrica é verdadeiramente impressionante. Mas na TEKA não se pensa apenas em produção e segurança

do empregado quando ele está a prestar serviço. Através a Assistência Social as 1.100 pessoas tem assegurada a estabilidade da família e bem assim sempre se mantem em boa disposição espiritual, de vez que é sabido, o operário rende muito mais quando não tem problemas no lar e nem em nenhum dos setores onde participa. A importante tarefa esta entrega a Professora Wanda Veiga, de muita competência e responsabilidade. O ambiente durante o trabalho na Tecelagem Kuehnrich é realmente sadio e pode-se perceber sem dificuldade que o material humano e dos melhores e rende perfeitamente aquilo que dele se espera. O setor Educação nunca foi esquecido na TEKA embora muitos

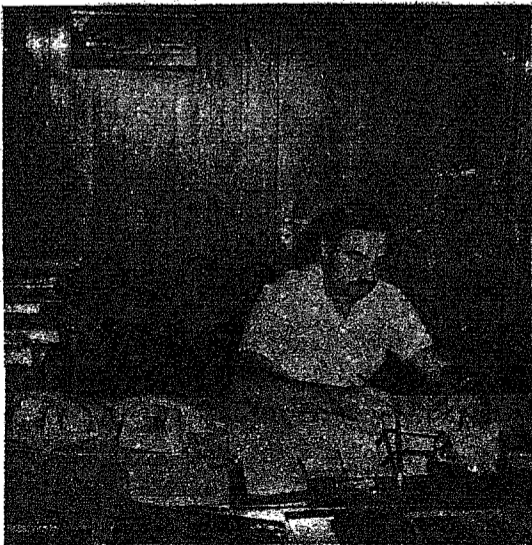

ROLF: "O empenho na administração é nossa meta!"

podessem pensar que em uma fábrica pensa-se apenas no volume de produção. Lá a Professora Celia Maria Schmidt tem 50 alunos sob sua responsabilidade, e tem muito orgulho disso. Com a solidez que possui, a fama de seus produtos em todo território nacional e no exterior, a Tecelagem Kuehnrich alcançou um lugar de destaque dentre as indústrias nacionais, principalmente por ser dirigida dentro dos padrões mais modernos que as técnicas de Liderança aconselham. No bairro de Itoupava Norte, lugar onde se localiza a TEKA e público o espírito arejado e dinâmico com que os Diretores da empresa desempenham suas atividades. A firma deixou de ser em si um local eminentemente de trabalho para se



A organização incentiva o aprimoramento cultural.

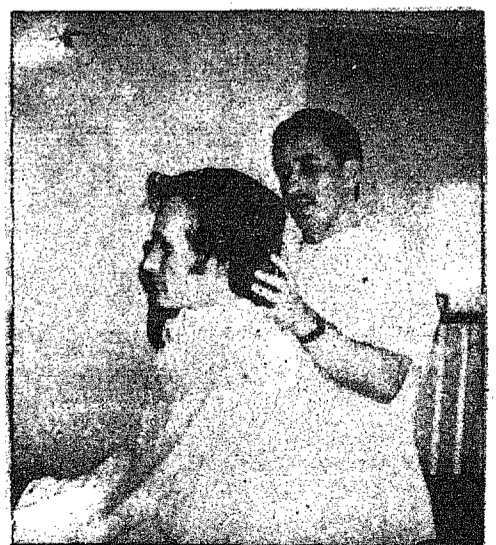

O corte de cabelo é deferência aos operários.

constituir em um prolongamento do lar de cada um dos moradores. Todos não poupam elogio ao espírito empresarial arejado do sr. Rolf Kuehnrich e de toda a alta Administração. É um aspecto da vida industrial de Blumenau que estava a merecer destaque, porque sem dúvida da em exatas proporções o grau de relacionamento existente entre empregados e patrões. Através essas informações pode-se avaliar em que grau de progresso no campo social já alcançamos - desde que ele se inicia justamente nos grandes aglomerados de trabalho, via de regra ponto nevrálgico e de base para qualquer constatação efetiva no que se refere a Justiça Social.

ORIENTE

A NOVA SOLUÇÃO

SOCILA press



Estilo oriental se chama tudo aquilo que tem alguma forma recorde os costumes tradicionais do Japão, da China, da Manchuria e da Indonésia, além da própria Índia, mas, justamente porque esta moda abraça tantas inspirações, as variações sobre um tema são quase infinitas.

Estas, se manifestam em túnicas estranhas, em perucas de queixa, em originais calçados tipo tamanco.

O mais original e o mais fácil de usar dos conjuntos orientais é aquele que compreende a túnica maxi cortada nos ombros e as grandes pantalonas bordadas. Este conjunto se adapta a qualquer tipo de mulher.

A toda mulher, uma túnica com gola mandarim, com os ombros cortados, quimono com túnicas amplas, favorece de modo particular. O luxo desta moda está sobretudo nos tecidos, que são valiosíssimos, brocados preciosos ou sedas pesadas bordadas ou estampadas.

Para o dia, o Oriente apresenta a moda para o barato, algodãozinho de faceis de encontrar, rústicas, estampados misturados, soutaches e debuns de tons vivos, em quimonos curtos, mangas raglans caído pelo cotovelo, mangas buterfley, as faixas enroladas e amarradas na cintura, em no.

Tudo muito descontrai do . A

malha pode entrar na moda oriental, nos tons vermelhos, amarelos, pretos brancos que são os preferidos dos povos do sol nascente.

Estilo Oriental é pois uma moda que pode ir do maior luxo, ao maior barato, não esquecendo os tamancos de sola de madeira, amarrados de trás de tecidos.

O detalhe das bijuterias de marfim, as pantalonas largonas, arregaçadas e dobradas, ao estilo das plantadoras de arroz.

A maquiagem de fundo claro, lábios muito vermelhos. Os cabelos amarrados em coques fofos, enfeitando por pentes, tudo com muita imaginação.

Uma bossa em matéria de roupa de baixo, roupa de cima, esporte, habille, mais, tudo com muita inspiração, o que a Lycra apresentou a jornalistas e convidados, na pauliceia.

Linha atual, fluida, sensual, com criações dos maiores figurinistas.

Outro tecido que entra na moda: sofinas, tecido da terceira geração: mantem as vantagens do car bem, com as vantagens do lave e use e do dura para sempre. As sofinas são apresentadas no mercado pela Feijin, com base técnica na fiação do filamento de políester.

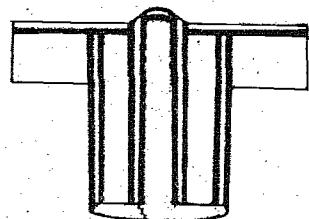

Quimono

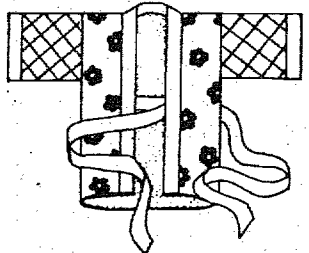

Aqui, 3 esquemas para o seu quimono. Faceis de fazer, podem ser usados sozinhos ou acompanhados de calças rústicas.

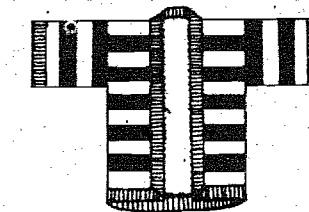

VISORES

André Courreges lança a moda dos visores de croupier na sua nova coleção e que se transformaram em coqueluche do verão europeu.

Aqui, em nossas praias, com certeza veremos os visores courregianos. É só esperar a temporada de sol.



BAR

PARA FAZER UM COQUETEL MAIS GOSTOSO,

EQUIPE SEU BAR

SUGESTÕES

Moda 73

A moda 73 exige sandálias em tons fortes.

Na base de muito azul e preto.

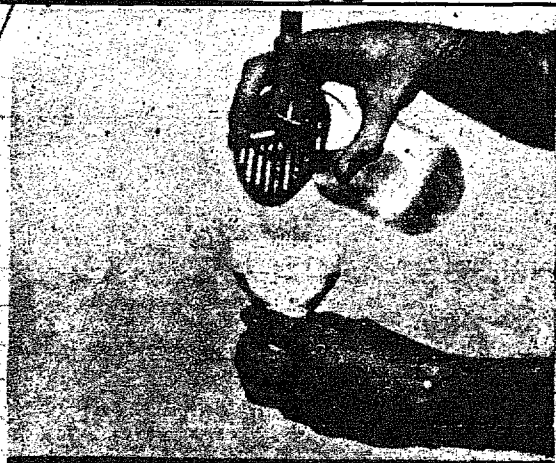
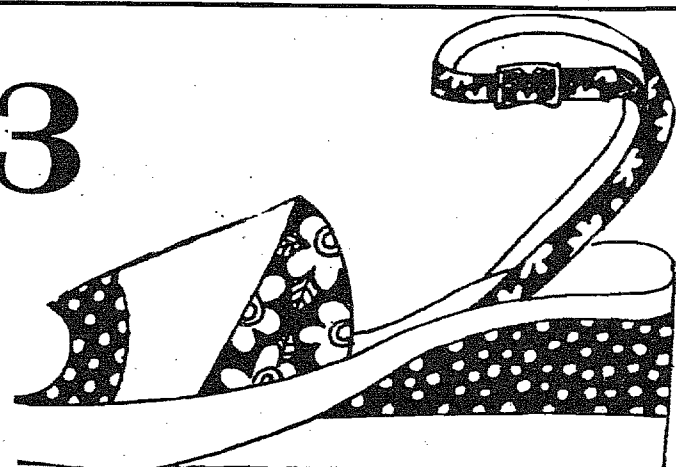

COADOR

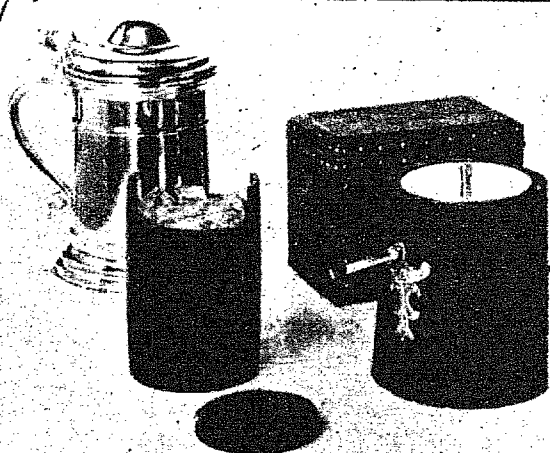

BALDE DE GELO



SOCADOR

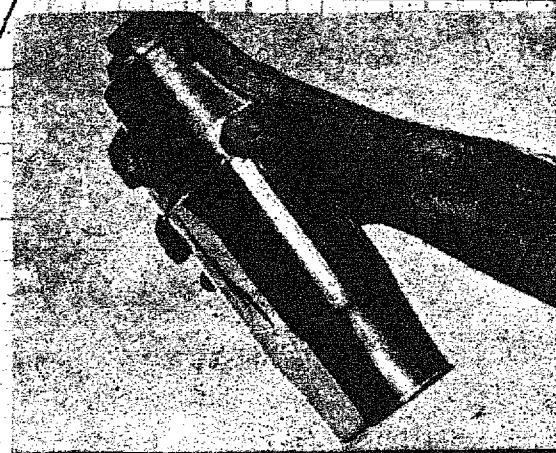

COQUETEIRA

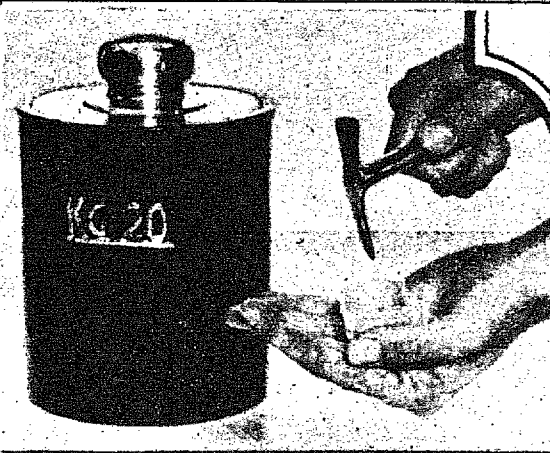

QUEBRADOR



COPOS

NÃO É O MAIOR INVESTIMENTO

GARCIA



Um banco em suas dependências para servir o empregado.

A Empresa Industrial Garcia S. A. foi a pioneira em Serviço Social, entre as demais empresas do Estado de Santa Catarina, pois logo no início deste século já proporcionava a seus empregados e dependentes, habitação praticamente gratuita, Armazém, que fornecia gêneros alimentícios de 1ª. necessidade, a preço de custo, além de um confortável Estádio, para a prática de esportes, principalmente o futebol, visando a saúde e sadia camaradagem entre seus empregados e o espírito associativo, sendo fundado em 19 de novembro de 1919 o Amazonas Esporte Clube, hoje ainda em franca atividade esportiva.

De acordo com o desenvolvimento da Empresa, o Serviço Social da mesma, foi se aprimorando, sendo hoje um dos mais atualizados, pois não visa apenas a Assistência Material e Financeira mas o que é mais importante, a promoção humana de seus empregados e dependentes, como pode-se observar pelo que se segue:

EDUCAÇÃO

Preocupa-se o Serviço Social de maneira toda especial para uma perfeita Educação mormente entre os filhos dos empregados, mantendo um fichário destes e através convênio com o Grupo Escolar São José, a Secretaria de Educação, a Empresa aplica o valor do Salário Educação, que por Lei, deveria ser recolhido ao INPS, diretamente no referido Grupo Escolar, com a finalidade de ampliá-lo.

TREINAMENTO E ESTUDO

A Empresa mantém o mais bem montado e organizado Centro de Treinamento do Estado de Santa Catarina. São ministrados cursos de alfabetização, primário,

reciclagem do primário, cursos especializados para a formação de profissionais: soldador, tecelão, finadoiro, costureira industrial, aperfeiçoamento de mestres e contra mestres, cursos intensivos de Português, Matemática e Cultura Geral, tudo isso para os empregados.

RECREAÇÃO E ESPORTE.

A Empresa mantém o mais bem montado e organizado setor de esportes, dentre as firmas de Blumenau. Todas as modalidades são praticadas: atletismo, volei, basquete, ciclismo (a melhor equipe de Santa Catarina), futebol de campo e de salão muito bem orientados por um professor de Educação Física e vários auxiliares.

ASSISTÊNCIA MÉDICA.

Desde, aproximadamente o ano de 1940, coloca à disposição de seus empregados, Médico, Dentista, Farmácia, Ambulatório e Creche, totalmente gratuito. Em caso de internamento hospitalar, não pago pelo INPS, a EMPRESA financia todas as despesas e, conforme a possibilidade financeira, o empregado paga em prestações mensais.

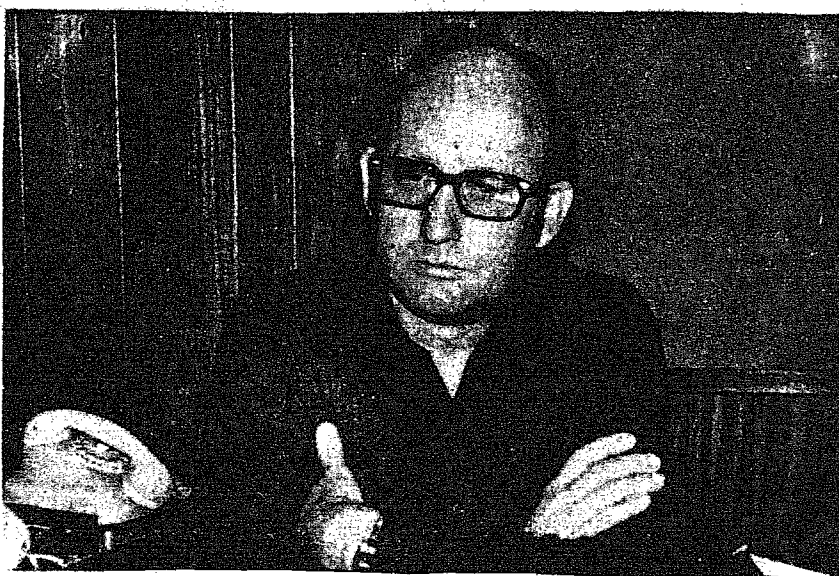

Jorge Buechler: "O operário é o maior investimento".



Nelson Oliveira, cognominado como o "simpático psicólogo".

COOPERATIVA

Antigamente a Empresa, como já foi dito, colocava à disposição de seus empregados um Armazém, com gêneros alimentícios de primeira necessidade, a preço de custo. Com o surgimento do Cooperativismo, a Empresa despertou entre seus empregados o interesse de se fundar uma Cooperativa de Consumo, visto apresentar melhores vantagens nos preços dos alimentos, devido aos incentivos fiscais. Assim em 1944 foi fundada a Cooperativa dos Empregados da Empresa Industrial Garcia S. A.

ASSISTÊNCIA FINANCEIRA.

Em caso de dificuldades financeiras, por motivo de prolongada enfermidade ou outros a Empresa procura emprestar, sem juros, a longo prazo, o necessário numerário para que o empregado possa suportar a situação e a medida do possível, paga a Empresa, em prestações mensais.

Além dessas prestações de serviços que definem a filosofia de trabalho da EIG, existem muitas outras, entre as quais a de Assistência Habitacional e a de Auxílio a Aposentados.

O Serviço Social coloca ainda à disposição de todos os empregados e dependentes, uma Biblioteca que embora ainda modesta, por ser iniciada há pouco tempo, entretanto, já satisfaz.

Eis, portanto, em linhas gerais o quadro de Assistência que a EIG presta a seus empregados; uma indústria humana que tem absoluto cuidado no trato das coisas pertinentes a seu material humano.

HERING

Presta a Indústria Têxtil Cia. Hering a seus funcionários e operários inúmeros benefícios, seja diretamente ou por via de órgãos que ela mantém especificamente para esta finalidade. Falando a respeito, o sr. Ingo Hering revelou que na empresa a qual dirige o elemento humano é preservado em todas suas potencialidades, sendo constante a preocupação da direção pelo bem estar de seus colaboradores. Dentre os inúmeros benefícios esta o empréstimo para aquisição de casa própria um fator de estabilidade do pessoal e segurança para a indústria. Através este único setor, inúmeros operários foram beneficiados e encontram-se hoje em condições estáveis. "Eles rendem muito mais quando não tem problemas", revelou o sr. Ingo Hering.

MODALIDADES

Os principais benefícios prestados a seus



Ingo Hering, um administrador de gabarito.

empregados pela Indústria Têxtil Cia. Hering, são os seguintes:

1. Creche para filhos de empregados, onde os bebês recebem tratamento adequado, sob orientação de um pediatra.
2. Ambulatório com dois médicos para atendimento de casos de urgência.
3. Empréstimos diretos para aquisição de casa própria, conforme já foi acentuado.
4. Auxílio para aquisição de óculos de grau.
5. Auxílio e Assistência Médico-Hospitalar
6. Auxílio na compra de medicamentos, sob prescrição médica.
7. Empréstimos para custeio de estudos para empregados.
8. Ônibus à disposição dos empregados para ida ao trabalho e retorno à residência
9. Participação dos empregados nos lucros da empresa.
10. Canchas para prática de esportes.
11. Cooperativa de Consumo.
12. Refeitório onde os empregados recebem a alimentação adequada e variada, a preços módicos, sendo que o café é grátis.

13. Bolsas de Estudo para aperfeiçoamento técnico.

14. Mantém setor especializado para atender estudantes de curso técnico e universitário, em estágios. Com uma fama de benefícios como os acima citados não há como não dizer que a Indústria Têxtil Cia. Hering é umas das indústrias do país que melhor assiste a seus empregados, porque em todos os campos onde eles por vezes necessitam ali está a Cia. Hering sempre presente. No campo geral, as indústrias de Blumenau, tendo como exemplo a Cia. Hering, representam um fator de segurança e prosperidade para a população blumenauense que, grande parte dela vive graças ao trabalho sadio que lhe é oferecido. A estrutura social de nossa cidade esta muito bem posta, quando se sabe que ela se assenta em bases muito sólidas, que são as principais indústrias do município.



Wigand Grah, motorista na organização: "Eu tenho elegias a firma".



Maria de Lourdes Nascimento: "Hoje curso o 1º normal, graças à Cia".

CARAPUÇA

(Mauricio Pinho)

Toca o telefone (eu uso colocar um pedacinho de cera entre as duas campainhas para diminuir a estridência). A minha secretária atende e informa:

- Mme. Papier Marron quer falar com o Sr.

Sempre que uma pessoa desconhecida, de nome algo empolado, me procura, a experiência me ensina, não é para tratar de assunto profissional.

Displícitemente, atentid: - Alô...

- É o Dr. Pinho?

- Às suas ordens, madame...

- O Dr. é muito gentil... Dr., venho incomodá-lo pelo seguinte: A Diretoria do Abrigo das Moças Apaixonadas me encarregou de indagar do Dr. sobre a possibilidade de consguir um donativo...

- Pois não...

- Sabe? Dr... a nossa Organização recebe dadivas em uma parcela so ou em 3 cotas mensais...

- Disponha, madame. Com quanto devo concorrer?

- Isso fica ao critério do Dr... Está claro que quanto maior o auxilio, melhor para as nossas protegidas...

- A Sra. acha que três mil cruzeiros bastam?

- O Dr. é extremamente generoso...

- Nem tanto, madame... nem tanto...

Aprecio as pessoas altruísticas...

- É que nos, da sociedade, não pensamos só em festas: também nos lembramos dos sofredores. Como é que o Dr. quer fazer chegar as nossas mãos a sua colaboração?

- Não... a Sra. não se preocupe com isso. Tenho, alias, uma intenção especial.

- Como, Dr?

- Explico: por uma coincidência singular estou também fazendo uma campanha, para o lar da Criança Endefluxada, que tem sede na nova Transamazônica...

- !?...

- Como estou tratando com uma pessoa de evidentes recursos...

- Mas Dr.!

- Permita-me: o lar da Criança

Endefluxada acolhe todas as crianças, em qualquer local, que estejam com coriza, rinite alérgica, em resumo, com o nariz pingando... e a primeira coisa que se faz é fornecer um lençinho verde e vestir uma camisolinha branca... A sra. já imaginou? Longas filas de crianças, todas de branco, assoando o nariz com o lençinho verde...

- !!...

- Já sei... (e, sem dar uma chance, falo depressa demais) a madame nada diz porque sua voz se embarga pela emoção... As pessoas de sensibilidade!... Pois não desejo da Sra. nada mais do que uma contribuição e-xa-ta-men-te igual a que lhe ofereço. Tenhamos espírito de benemerência, Mme. Papier, mas é bom associar o espírito prático, não acha? Sempre é mais nobre apoiar duas Organizações do que uma só. É o que a Madame acaba de conseguir com uma simples ligação telefônica. Eu não precisarei de remeter para a Sra. os três mil cruzeiros, nem a sra. mandará nada para mim. Eu sabia que a sra, concordaria... Não imagina como lhe fico grato...

- Mas... Dr., eu não estou preparada devo falar com o meu marido...

- Madame: (agora já com menos cerimônia); quando a sra. me abordou, ninguém estava mais despreparado do que eu. Sou casado com comunhão de bens, e não consultei a minha esposa. O seu marido, que não vai despender um centavo, não precisa tomar conhecimento. Achei uma solução ideal para as nossas contribuições. Ambos praticamos o bem. E agora a Madame vai me perdoar mas estou sendo requisitado por um cliente. Tenho que pensar em mim, senão quem vai acabar pedindo esmolas sou eu. Muito grato, Mme. Papier Marron, muito grato. E, suavemente desliguei.

I

Dos escombros que nos atropelam emergem silêncios que nos assustam e gritam, gravitam à nossa volta como a desencantada andorinha cuja única resposta que obtemo é o eco repetido eternamente na rocha perdida, existente resistente, dona do mar.

II

Os adeuses são pequenas mortes

que nos assaltam o cotidiano como uma preparação ao grande adeus final o noviciado do real viver onde os gladios e as feridas, saberão ao gosto de redenção.

III

Há uma crueldade enorme nos encontros e nos escombros dos adeuses talvez finde a dialética.

(A. C. heredia)

CALEIDOSCÓPIO CAM

HOJE

Hoje... Quando as ruas descalças, correm sobre o feltro macio de um passo.

Hoje... Quando a escada arregaça seus degraus elásticos.

Hoje... Quando o bloco da fumaça se dissora os gomos de chuva.

Hoje... Quando o sol se transforma em lua e requebra os flocos de luz modificados.

Hoje... Quando o coro da máscara retificada navega no mar falsidade.

Hoje... Quando a intensão mais simples, denota felicidade.

Hoje... Quando a pasta de autenticidade, expreme realização do espectro.

Hoje... Quando o hábito forte das teorias erroneas afunda na particular lama.

Hoje... Quando os sinos reboam na composição de uma musa.

Hoje... Quando a fonte reboca a lágrima e recompõe a natureza.

Hoje... Quando os miados do eco perdido, se desintegram no obscuro.

Hoje... Quando a trégua mais simples se contradiz, entre a treva e o sorriso.

Hoje... Quando escorre na palma uma ilusão candente.

Hoje... Quando meus olhos estranham o reflexo do modificado.

Hoje... Quando meus braços, refazem o abraço e liberam a tortura frequente.

Hoje... Quando a metamorfose se une a mente e caracteriza os fatos.

Hoje... Quando o dorso se torna tremulo e as lembranças aumentam.

Hoje... Quando a mudança do tempo descansa e a estação derrama.

Hoje... Quando as reações mortas, tornam-se esquelidas vencidas.

Hoje... Quando a rebeldia da definição se alastra em flexas remetidas.

Hoje... Quando a busca se traduz em reencontro e se alastra na particular escrava.

Hoje... Quando tentam amordaçar o prisioneiro livre.

Hoje... Quando o lenço branco se requebra, paralelamente a lágrima escorrega.

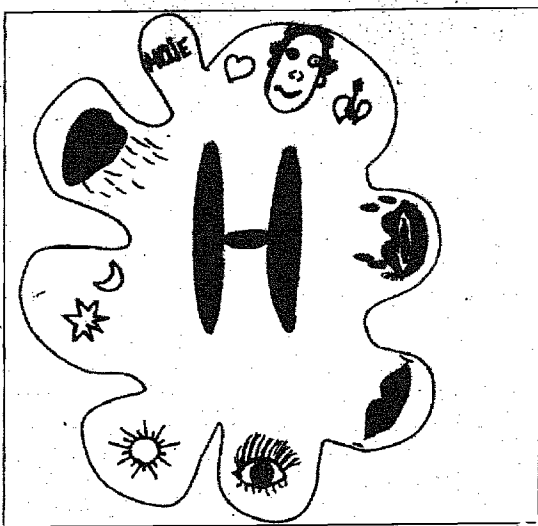

FALANDO SÉRIO Dago

A cada semana que passa, mais exóticas e controvertidas (por vezes distorcidas) são as manchetes com que nos deparamos, ao primeiro olhar sobre uma capa de jornal (momento os das grandes capitais) onde a concorrência gera os mais diversos meios de fazer jornalismo, na ansiedade de vender sempre mais e mais.

Paralelamente a isso encontramos outros órgãos de imprensa, também numa luta acirrada, no afã de aumentar o numero de adeptos a sua causa de entretenimento e informação, qual seja a imprensa falada.

- Na Imprensa Escrita, ao mesmo tempo em que encontramos aberrações, obrigados somos a perceber a constante e proficua evolução de alguns órgãos que nao medem esforços para levar sempre o melhor aos seus leitores; o que de melhor existe em materia de informação; o que de melhor existe em materia de publicidade e inclusive, de utilidade pública. Isto exposto; o nome de um órgão de imprensa surge automaticamente no pensamento de cada um de nos: "A CIDADE. Justamente na época em que o pensamento "evolução" e uma constante, em cada ser pensante. E é, sem sombra de duvidas, o proprio órgão que nos fornece subsídios para reforçar tal afirmação de prosperidade. O jornal cresceu, paulatina e gradativamente assumiu os ares de um órgão escrito de grande envergadura. E podemos ainda dizer: o crescimento não vai ficar por aí conforme soubemos de fontes credenciadas junto ao mesmo. E isso é bom, e o timo; pois serve como mais um pavimento para aumentar a envergadura deste grande edificio, que é a nossa Blumenau.

E a imprensa falada? Essa vai melhor ainda. É óbvio que mesclam-se no ar diversas irradiações sonoras que servem, gra para poluir, ora para purificar o eter. Em Blumenau, também a mudança e a evolução são uma constante nos órgãos da imprensa falada - para quebrar a possível monotonia desta nossa apreciação possivelmente por demais otimista: algumas programações musicais são horríveis, sempre as mesmas musicas, sempre as mesmas palavras dos seus respectivos apresentadores, que deixam os sintonizadores na maioria das vezes, de s... cheio, forçando-os na certa a uma mudança de prefixo no dial de seu receptor. (Uma opinião para os srs. programadores: e claro que a musica Americana é ótima, mas nem sempre; vamos colocar uma americana para cada duas nossas e não ao contrario como acontece. Podem crer que não sou eu quem esta pedindo. São vossos ouvintes).

Mas, se na face musical de uma programação, algumas emissoras pecam por vezes, é bastante palpavel a outra face dessa mesma programação que uma ou outra emissora se preocupa em aperfeiçoar-la. É ponto pacífico; que na época atual o ponto vital de uma programação é o setor que se dedica as atividades esportivas de uma comunidade isso porque o esporte faz amigos e assim sendo, o elemento que serve de elo para a formação de amizades, sera sempre simpatico aos olhos desses mesmos amigos. Dai então: Uma redonda para a Radio Alvorada, como diria Tom Pocker (Que Copacabana o tenha em bom lugar neste domingo).

Em que pese os fatos concretos e positivos que citamos acima, existe quem ainda persista na enérguemenência de combater ambos os órgãos citados. - É realmente o meu amigo HERODES é quem estava certo: "Conhece-se o real valor de um empreendimento, pelo numero de mediocres que o combate.

BOLA EM JOGO

Começam hoje

Os Jogos da Primavera, iniciam-se no dia de hoje, na cidade de Brusque, as 7, 30 hs. com concentração dos estudantes, na Sociedade Esportiva Bandeirantes, e posteriormente com hasteamento da bandeira, e execução do Hino Nacional. Exatamente para as 8 horas, está marcado o início das competições, reunindo vários educandários de Brusque, numa competição realmente sensacional, e que se efetua pela terceira vez.

Transferido

O cotejo entre Pinheiros e Figueirense, que estava determinado para ontem a tarde, no Estádio Orestes Tha, em Curitiba, não se realizou. O prêmio foi transferido Sine-Die. Os problemas surgidos a última hora, acabaram por não permitir a realização da partida. O Pinheiros que se jogaria se o prêmio viesse a ser realizado em Florianópolis. E com isso o Torneio da Integração continua na sua via crucis. Jogo de honra.

O Benfica de Gaspar, que continua obtendo bons resultados no cenário amador do Vale do Itajaí, volta a jogar esta tarde. Estará se apresentando em Pomerode, diante do Cruzeiro, na partida de honra, de um festival esportivo. A delegação do Benfica deixará Gaspar, as 13 horas, em ônibus especial seguindo os jogadores titulares e aspirantes.

Dupla de peso

Jean Paul Siniscauth e Nilton Pacheco, foram sem sombra de dúvida, os bons do Basquetebol, ao lado de Dias Silva e outros nos Jogos Abertos de 71, em matéria de arbitragem. Conforme mostra o flagrante eles se reencontraram no início deste ano, em Blumenau, quando aqui esteve o excelente time da cidade de Arapongas. Jean Paul, foi um dos ausentes dos Jogos Abertos deste ano, em Itajaí, e que foi muito lamentado.



Volta em 73

Itajaí está reclamando a volta de um dos "grandes", para o campeonato catarinense do ano que vem. Não se sabe quem, mas o fato é que as possibilidades de retorno existem. No Almirante Barrroso, o presidente Cidrio Sandri, está com a construção de moderníssima sede, em andamento. De outra parte, o estádio de futebol, está em perfeitas condições, e o que falta mesmo é o time de futebol. No Marcílio Dias, estão sendo anunciadas eleições agora para este mês. Falou-se em Julio Cesar atual prefeito para ocupar a presidência, mas este já disse a Equipe CB, que não quer saber do assunto. O estádio do Marcílio Dias, está excelente depois das várias obras que nele foram realizadas, restando apenas a conclusão do gramado. Até dezembro, deverá ser conhecido o clube que representará Itajaí em 73, no campeonato estadual, porque o povo está a exigir.

JOGÃO É EM CURITIBA CORITIBA E CORINTHIANS

Indiscutivelmente, o prêmio determinado para o estádio Belfort Duarte, na capital do Paraná, entre Coritiba e Corinthians, é o melhor da rodada de hoje do campeonato nacional deste ano. O encontro tem seu início marcado para as 16 horas, e uma plateia realmente espetacular está sendo aguardada para presenciar este match. O Coritiba, deverá iniciar a partida de hoje com: Jairo; Hermes; Pescuma, Claudio; Nilo; Fito e Chiquinho; Flecha, Leocádio, Ze Roberto e Dirceu. O Corinthians, deverá formar neste encontro com: Ado; Ze Maria, Luiz Carlos, Wagner e Pedrinho; Tião e Rivelino; Mirandinha, Sicupira, Lance e Marco Antônio.

Os outros

Os demais jogos do Campeonato Nacional acham-se assim distribuídos. Em Salvador o Bahia, tentara fixar-se na quarta posição garantindo sua presença nas finais. O time da Boa Terra receberá o América Mineiro, na Fonte Nova. O Palmeiras, que vem fazendo uma campanha de altos e

baixos, estará em Manaus, para cotejar com o Nacional, e vai observar a conduta de Campos, que lhe interessa. Remo e Santos, jogarão em Belém do Para. Em Natal, o ABC jogará com o Cruzeiro de Belo Horizonte, que igualmente precisa da reabilitação. Nautico e São Paulo, cotejarão no Colosso do Arruda no Recife, e o tricolor do Morumbi, precisa da vitória. Brasil e Internacional, será o prêmio do estádio Rei Pelé em Maceió. Aracaju, o Esporte Clube Sergipe, pelejara com o Vasco da Gama, líder do Grupo "A". Na capital gaúcha, o Grêmio tem necessidade da vitória contra o Santa Cruz, que foi a Porto Alegre, com a mesma finalidade. No Maracanã, sem Rodrigues Netto, e talvez com o retorno de Paulo Cesar, que não jogou contra a Portuguesa de Desportos, o Flamengo estará enfrentando o Vitória da Bahia. Num jogo onde os rubros são apontados como favoritos, jogarão no Palestra Itália, em São Paulo, os conjuntos da Portuguesa de Desportos e do América do Rio. Por último destacamos no Mineirão partida entre Atlético Mineiro e Botafogo.



ESTE TIME FAZ A MELHOR CAMPANHA

O Coritiba, realiza no momento a melhor campanha do Campeonato Nacional de Clubes.

O time orientado por Lazoninho, jogou 16 partidas, marcou 22 tentos, e

sofreu 7 gols, tendo assim um saldo favorável de 15 tentos. Seu goleador é Ze Roberto com 9 tentos, Flecha com 4 tentos, Leocádio e Dreyer com três, Chiquinho e Dirceu com um gol.



AMÉRICA JOGA ESTA TARDE

Como preliminar de Curitiba e Corinthians, estarão pelejando na tarde de hoje, no estádio Belfort Duarte em Curitiba, as equipes do Colorado e do America de Joinville. Este encontro faz parte de mais uma rodada do Torneio da Integração. Caberá ao brusquense Alvir Rensi, a conduta deste prêmio, que tem início marcado para as 14 horas. O America deverá formar com: Da Costa, Nelinho, Amilton, Ladinho e Bebêco; Chico Samará e Veneza; Jairzinho, Fontan, Tonho e João Carlos. O Colorado formará com: Nascimento, Bira, Zequinha, Álvaro e Paulinho; Pedrinho e João Carlos Dly, Careca, Tony e Ademir.

OUTROS JOGOS

Em Florianópolis, no estádio Adolfo

Konder, o Avaí estará enfrentando a representação do Iguazu de União da Vitória. Por último teremos em Tubarão no estádio Anibal Costa, a peleja entre Hercílio Luz e Atlético Paranaense.

CLASSIFICAÇÃO

Por pontos perdidos eis a situação do Torneio da Integração:

Chave "A":

- 1º - Colorado - 1
- 2º - América - 3
- 3º - Figueirense e Iguazu - 5

Chave "B":

- 1º - Atl. Paranaense e Pinheiros - 4
- 2º - Avaí - 5
- 3º - Hercílio Luz - 6

PRIMEIRONA

Voltará a ser acionado na tarde de hoje, o campeonato da primeira. Quatro partidas constam da rodada de hoje, sendo os principais jogos marcados para Pomerode e Luiz Alves, já que envolverão os líderes do campeonato em questão. Em Pomerode, jogarão Floresta e Amazona, no

estádio Hermann Weege. Em Luiz Alves, o Comercial terá pela frente o Botafogo. Em nossa cidade, na Baixada, os adversários serão Olímpico e Tupy de Gaspar. Finalmente para Indaial, está marcado o jogo entre XV de Outubro e Guarani, no estádio Carijós.

AS DICAS PARA A LOTECA

Para o teste nº 113, da semana vindoura, vamos a algumas sugestões da EQUIPE CB, dando a sua colaboração para que você faça 13 pontos, e fique também milionário.

Botafogo
X
São Paulo

jogo 1



América (MG)
X
Flamengo

jogo 7



Coritiba
X
Internacional

jogo 2



Grêmio
X
Palmeiras

jogo 8



Cruzeiro
X
Atl. Mineiro

jogo 3



Náutico
X
Remo

jogo 10



Bahia
X
Vitória

jogo 4



Sergipe
X
Nacional

jogo 11



Ceará
X
Brasil

jogo 5



A B C
X
Santa Cruz

jogo 12



Corinthians
X
Vasco

jogo 6



Fluminense
X
América (GB)

jogo 13



PLACAR DE HOJE

Campeonato Nacional -

Em Curitiba... Coritiba x Corinthians
No Mineirão... Atl. Min x Botafogo
No Maracanã... Flamengo x Vitória
Em Porto Alegre Grêmio x Santa Cruz
Palestra Itália... Port. Desp x América (GB)
Em Natal... ABC x Fluminense
No Recife... Náutico x São Paulo
Em Aracaju... Sergipe x Vasco da Gama
Em Maceió... Brasil x Internacional
Em Salvador... Bahia x América
Em Belem... Remo x Santos
Em Manaus... Nacional x Palmeiras
Em Fortaleza... Cera Sport x Cruzeiro

Campeonato Paulista -

Na Rua Javari P/manhã... Juventus x Marília
Em Ribeirão Preto... Botafogo x América
Em Piracicaba... XV de Nov x São Bento
Em Campinas... Ponte Preta x Port Sant

Certame Paulista - 1ª Divisão -

Em Catanduva... Catanduvense x Barretos
Em Garça... Garça x Corinthians

Torneio da Integração -

Em Curitiba... Colorado x América
Em Fpolis... Avaí x Iguazu
Em Tubarão... Hercilio Luz x Atl Paran.

Primeirona -

Na Baixada... Olímpico x Tupy
Em Indaial... XV de Out x Guarani
Em Luiz Alves... Comercial x Botafogo
Em Pomerode... Floresta x Amazona

Amistosos -

Em Pomerode... Cruzeiro x Benfica
Em Salto Weissbach... Pinheiros X Prudent.

ALVORADA NO NACIONAL

Hoje você fica novamente em companhia do FUTEBOL DE VERDADE, da Alvorada que trará tudo sobre o campeonato Nacional, e ao vivo, via Embrabel diretamente de Curitiba:



CORITIBA X CORINTHIANS
Narração: EDEMAR ANNUSECK
Comentários: AURÉLIO SADA
Da Baixada:
OLÍMPICO X TUPY
Narração: J. RUGO
Comentários: JOÃO MALMANN (Parobé)
Reportagens: DALMO BOZZANO
Retaguarda Esportiva - LOURIVAL LINHARES e MÁRIO GIELAND
Retaguarda Técnica: FRANCISCO JOSÉ
Comandante técnico: EDUARDO OLINGER
FUTEBOL DE VERDADE

BLUMENÁLIA

MANCUNAÍMA (I)

Há to anos que caço um exemplar de "Macunaíma", o romance-ferro do modernismo. Encontrei um exemplar, faz semanas, na 43. O livro continua na ordem do dia. Inda mais se o professor pretende mostrar a seus alunos as bossas da escola modernista: pontuação livre, inversões sabrosas, escrita fonética e -de ponta a ponta- um mergulho na beleza do folclore brasileiro. (pela admiração, Gervásio Tessaleno Luz)

MACUNAÍMA (II)

Em "O herói sem nenhum caráter" (subtítulo da obra de Mario de Andrade) abundam trechos que merecem transcrição. Por exemplo, a carta que Macunaíma escreve, de São Paulo, para o Amazonas, suas protetoras no sertão: "heis de saber ainda que a estes progresso e luzida civilização, não elevado esta grande cidade os seus maiores, também chamados políticos. Com este apelativo se designa uma raça refinadíssima de doutores, tão desconhecidos de vos, que os dirieis monstros. Monstros são na verdade mas na grandiosidade incomparável da audácia, da sapiência, da honestidade e da moral e muito pouco tem de humanos" (pela oportunidade, Gervásio Tessaleno Luz).

PRA CONFERIR

Em 1967, escrevemos uma nota, que por motivos varios, ficou na gaveta. Hoje, lendo um jornal, pulou do arquivo para uma maior divulgação. Diziamos: "O Érico mais importante do Brasil (para nós) depois do Veríssimo e o Max Muller. Érico tem sido a maior vítima das corsas que nunca disse e que nunca fez. Dos copos que nunca quebrou. Do suicídio que nuca tentou. Da macanha

que nunca fumou das das fossas inexistentes"... e continuavamos a argumentação, ouvindo, ao fundo a canção de Lamartine Babo "eu sei que Jesus não castiga um poeta que erra"... (Pela defesa, Gervásio Tessaleno Luz).

DO POETA

Ezra Pound, quem foi Ezra Pound? Ezra Pound morreu mas Ezra Pound não está morto. Porque poeta e botem vocês poeta nisso. Vocês não sabem mesmo nada de Ezra Pound? Meu Deus do céu O Globo não precisa o dia em que ele morreu. Diz apenas que em 31 ultimo ele havia se hospitalizado. O Globo em que leio, contristado a noticia é de sexta, dia 3. Portanto, entre 31 de outubro e 3 do corrente está a data mortal. "O que amas de verdade é tua herança verdadeira O que amas de verdade não te será arrancado." Versos dele (Canto 81) esses ai entre aspas. Uma vez Pound subiu na execração publica mundial. Quando integrou o fascismo como filosofia politica, nos tempos de Mussolini. Passou a guerra, a segunda guerra (ou será que ainda estamos na primeira?) na Italia do Duce, inclusive fazendo apologia do regime, em termos de mundialidade. Mas não conseguiram liquidá-lo, depois do conflito. Estados Unidos se mordiam, quando ele falava pelo rádio. Mas não conseguiram liquidá-lo, mesmo depois da guerra. Como liquidar com um gênio? Terça feira vou dar noticia mais detalhada. Mas me deixem terminar esta nota com mais dois versos do Canto 81, na tradução de Haroldo e Augusto de Campos e Decio

Pignatari: "Aqui, o erro todo consiste em não ter feito, Todo: na timidez que vacilou. (pelo esforço, Geraldo Luz)

CONFIRMADO

Através do escritor Lindolf Bell, diretor da Galeria Açu-Açu, promotora da III Coletiva de Artes Plásticas Barriga-Verde, foi confirmada a notícia dada em Blumenália sobre a participação dos alunos do CN Pedro II: a partir do dia 7 de novembro, os quarenta artistas catarinenses que mostram lá como vêm esta terra de tabus e preconceitos vão ter novos olhos a observá-los. Professor Joaquim Floriani, diretor do educandário, liberou aulas pra coleta do material pros relatórios que deverão ser apresentados pelas turmas aos respectivos mestres. Durante a conversa com o poeta brasileiro, o Diretor lembrou seus tempos de estudante, dizendo inclusive ser de seu programa criar um grupo de teatro. Desta maneira, começaria a escola blumenauense a influir diretamente na formação de atores amadores que poderiam, ao depois, reforçar os grupos já existentes no Carlos Gomes. (Geraldo Luz)

AS PEDIDAS

1. Burnl, ou a guerra pra muitos é miséria e pra uns um negócio muito rendoso - traduzindo como Queimada I - é o cartaz de hoje no Cine Blumenau. Horário de sempre: 18, 30 e 20.45. Além de a estoria prometer pelo conteúdo, a ação tem o movimento de Marlon Brando - o Don Vito Corleone de O

Chefão.

2. O único defeito que tem o ambiente mais nada da cidade é fechar às 22. Toenjes tem tudo pra gente se servir à vontade: cardápio que inspira, garçons que sabem atender, gosto em materia de som. Tem mais outra: Sábado não vale, porque ele fecha - mas nisto não é o unico.

3. Não sei se vocês sabem, mas o Gruta Azul - o que tem mais tradição - é o restaurante mais tranquilo pros noturnos de domingo. É essa tradição ai ilcúe o seguinte: o Gruta é um dos poucos que inda resiste a tentação que é montar aparelhamento prá musica-ambiente.

4. Outra coisa que não sei se todos sabem: filial do União de Bancos - gerenciada pelo amigo Márcio - pode ser incluída entre os estabelecimentos do atendimento-sorriso. Vocês pensam que eu estou exagerando?

Vão lá, vão lá...

5. Revista Planeta. (não me lembro se numero um, se numero dois) traz uma análise não só vivida como básica sobre a sujeição da mulher, a partir do comportamento sexual masculino, com todos - ou quase - os preconceitos antigos (Geraldo Luz).

Presidente do Clube Náutico Almirante Barroso e dono do Supermercado Vitória, Cidrio Sandri comprou o famoso Morro da Cruz em Itajaí. A ideia dele (muito válida por sinal) é a de construir um castelo, nos moldes daqueles edificadas a partir do século IX, depois de Cristo. Em baixo, a principio, está projetado o funcionamento de modernissimo restaurante, havendo ainda uma ampla sala de conferências. Na parte de cima, um hotel de primeira categoria. É uma nova dimensão ao turismo de Itajaí. (C. Machado).

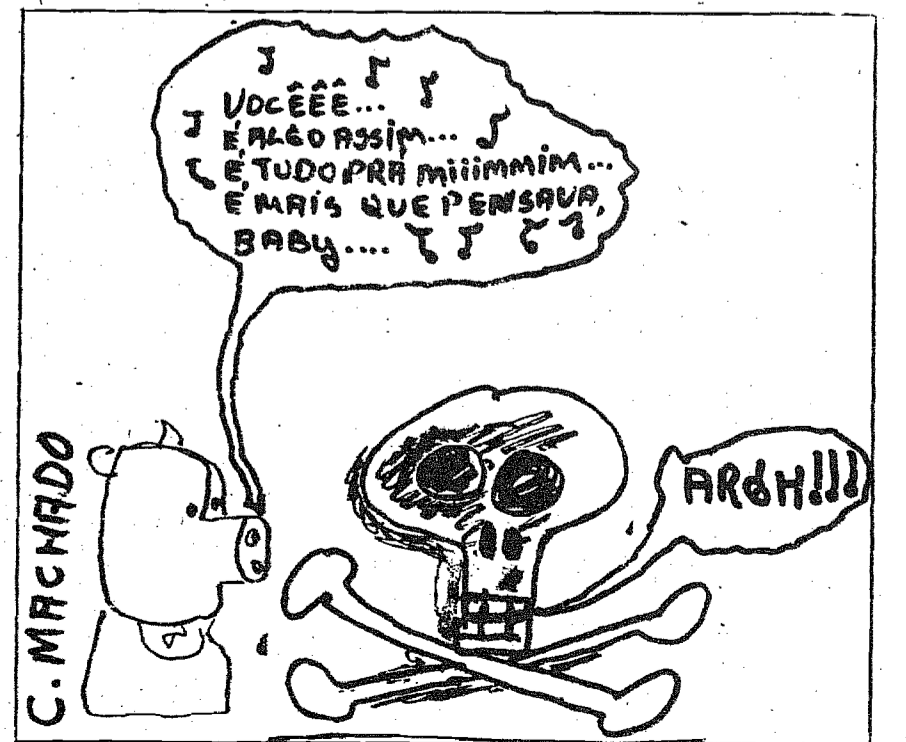

ESGOTOS LÁ E CÁ

Correndo por detrás de dezenas de residências na rua Felipe Schmidt, em Brusque, um riacho vem sendo motivo de constantes preocupações para os moradores das imediações. Acontece que os detritos emanados de esgotos das residências ali situadas, são automaticamente descarregados no riacho, tornando-se um verdadeiro criadouro de mosquitos e uma infinidade de outros insetos mais. Na época de verão, os moradores próximos procuram todas as maneiras combater as pragas geradas pela vala aberta, além de serem obrigados a suportar o mau cheiro que dali exala. E eles reclamam providências dos setores responsáveis.

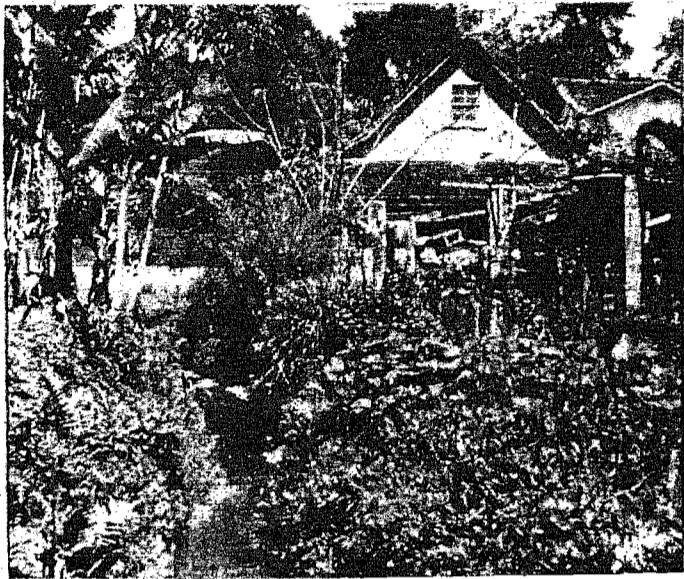

Mas não é só em Brusque, que coisas semelhantes acontecem. Aqui em Blumenau também existem dezenas de riachos desta natureza, onde todo o lixo e águas de esgotos são depositados. Aqui, os mosquitos também se criam aos milhares, diariamente. Aqui também existem as reclamações veementes de todos que residem nas proximidades destes riachos. No entanto, eles continuam abertos já há muitos anos.

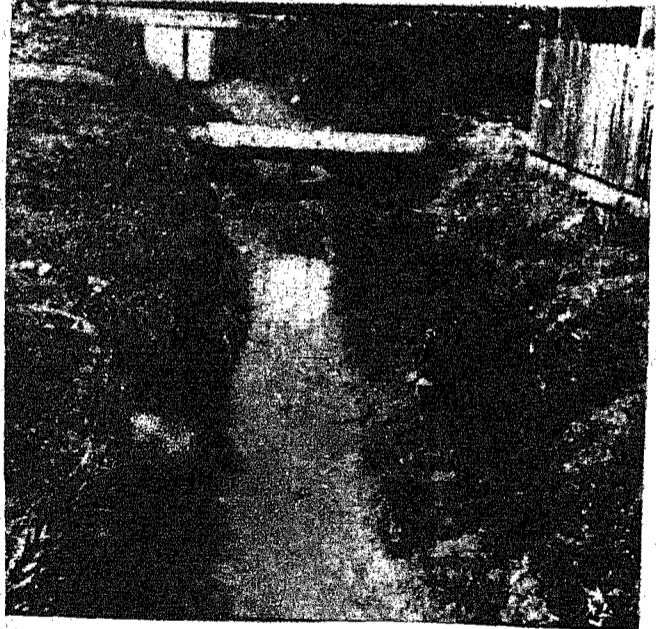

FEIJOADA



Na última sexta-feira, a equipe de A CIDADE teve oportunidade de participar de uma gostosa feijoada, oferecida por altos dirigentes da TEKA - Tecelagem Kuehnrich S/A. O agape deu-se ao meio-dia nas dependências do moderno refeitório daquela indústria, o qual brevemente vai sofrer várias modificações. Recepcionando o pessoal de A CIDADE, presentes estiveram os Srs. Hermann John, Diretor Financeiro, Marion John, Diretor de Mercadização e Rui Ebert, Gerente de Contabilidade.

É O NATAL CHEGANDO

É novembro chegou. E novembro está passando. Dezembro não está longe como muitos pensam. E as festas natalinas vão chegar. E o aspecto das ruas da cidade, vai mudar em poucos dias. As decorações natalinas serão introduzidas. E tudo vai ficar mais bonito. Pelo menos superficialmente. As luzes coloridas vão brilhar dentro da noite negra. E o povo ficará um pouco mais feliz. E o povo esquecerá em parte e temporariamente, as agruras da vida cotidiana. E as lojas, vão ficar mais bonitas com suas vitrines. As crianças e adultos olharão com outros olhos as vitrines coloridas. Pela Prefeitura Municipal, já estão sendo confeccionados os enfeites de rua. Em breve tempo serão colocados. No tocante a

estabelecimentos comerciais, Hermes Macedo foi quem se movimentou primeiro. O erguimento do arco maravilhosamente iluminado, já começou. Todos se lembram do ano passado. E anos anteriores. É a decoração mais bonita da cidade. Sempre foi, desde a primeira vez que apareceu.

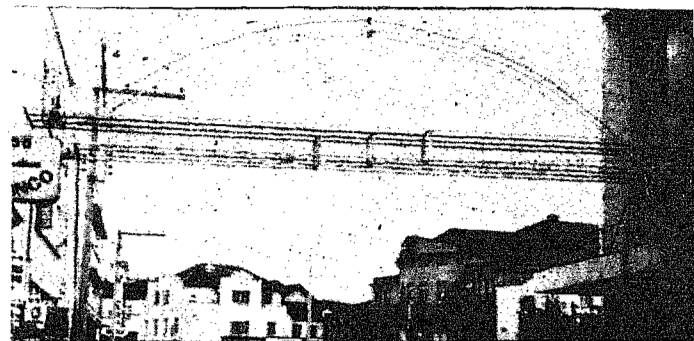

REDONDAS E QUADRADAS

(Equipe Interina)

QUADRADA - Para os que ainda não se convenceram de que um dia a bonanza há de pairar sobre toda a humanidade.

REDONDA - Para os que das entrelinhas captam as mensagens que se ocultam nas linhas.

QUADRADA - Para os que acham que Blumenau deva ser perfeita, e que não admitem os erros administrativos que fatalmente ocorrem.

REDONDA - Para os mansos de coração, pois eles verão a Deus.

QUADRADA - Para quem se omitir de votar nas próximas eleições. Extensiva ainda a todo aquele que errar o candidato devido.

QUADRADA - Para quem não é pró nem contra, muito pelo contrário.

REDONDA - Para uma empresa de ônibus urbano que amplia seus serviços através da criação de mais uma linha para servir nosso bom povo.

QUADRADA - Para o tráfego da quinze que atrapalha a campanha política de muita gente.

REDONDA - Para quem, além de bom de direito ainda o é de fato, provando a quem entender consegue, que a realidade obtusa do universo ainda prevalece através das visões puras.

QUADRADA - Para todos os que não gostam de circo, pois ali se volta a ser criança, e um pouco da pureza desaparecida consegue dar presente.

REDONDA - Para os que sabem ter consideração com os outros e ainda conseguem ver nos outros um semelhante.

QUADRADA - Para quem não acredita que se deva ter um lugar para cada coisa e cada coisa em seu lugar.

REDONDA - Para a feijoada oferecida pela TEKA a brilhante equipe deste vibrante matutino.

HÍPICA EM BLUMENAU



A fundação da Sociedade Hípica de Blumenau, é assunto passível de cogitação. Ainda na pauta a hipótese, já ganha possibilidade a ideia de que em nossa cidade também, em breve tempo, se desfrute de um hipódromo.

A ratificação desse fato decorre ainda da estada em nossa cidade do Sr. MERSON NOR, Presidente do Conselho

Deliberativo da Sociedade Hípica de Santo Amaro, São Paulo. Quem participa também do entusiasmo é Detlev Karbeck.

Como se vê, tem tudo para que em pouco tempo realmente se concretize mais esse empreendimento louvável em Blumenau. E isso ainda com o efetivo apoio de muita gente boa que partilha da ideia. Aguardemos.

COMPANHIA MELHORAMENTOS DE BLUMENAU

GRANDE HOTEL

CGCMF - 82.644.642/001

EDITAL DE CONVOCAÇÃO

ASSEMBLÉIA GERAL EXTRAORDINÁRIA

São convidados os senhores acionistas, a se reunirem em assembleia geral a realizar-se no dia 17 de novembro de 1972, as 17 horas, na sede social, a Alameda Rio Branco 21, para deliberação acerca da seguinte

ORDEM DO DIA

- 1 - Aumento de capital social de Cr\$1.809.500,00 para Cr\$3.619.000,00, pela distribuição parcial de fundos, com a consequente alteração estatutária.
- 2 - Outros assuntos de interesse social.

Blumenau, 03 de novembro de 1972.

DALMO BOSON

Dir. Presidente - CPF. 000.338.399

DR. JEMESON RODRIGUES

Dir. Administrativo - CPF. 003.711.149

Universal Veículos S.A.

Galaxie, branco c/teto vinil preto..	1970
Corcel 4 portas, Std. branco	1969
Corcel 2 portas, Std. grená	1969
Volkswagen Fusão 1500, bege	1971
Volkswagen 1300, azul	1968
Volkswagen 4 portas, branco	1970
Volkswagen 4 portas, vermelho ..	1969
Aero Willys,	1965
Simca Chambord, vermelho	1965
Rural 4x4, azul	1972
Pick-Up Willys, 4x4, cinza	1969
Caminhão Ford F-350, vermelho ..	1962
Caminhão Ford F-600-D, vermelho	1965
Caminhão Chevrolet, verde	1951

UNIVERSAL VEÍCULOS
Rua 15 de Novembro, 473/487
BLUMENAU - SC

A SEMANA

POR ALEXANDER VON DEM HÜGEL

DOMINGO
5

SEGUNDA
FEIRA
6

TERÇA
FEIRA
7

QUARTA
FEIRA
8

QUINTA
FEIRA
9

SEXTA
FEIRA
10

SÁBADO
11

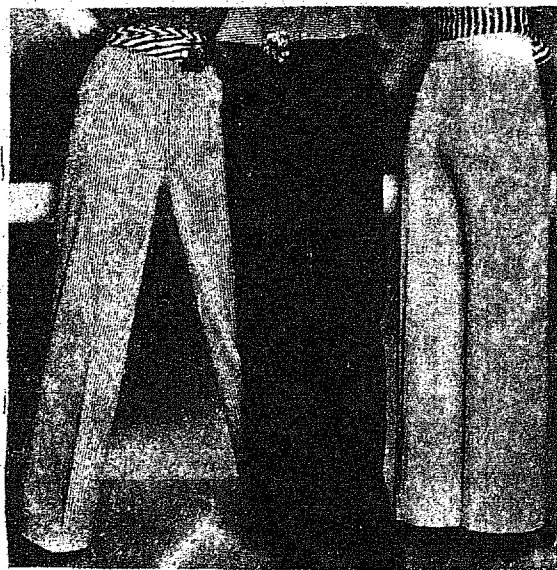

PERNAS PARA QUE TE QUERO -

O "PINTO CALÇUDO" vem aí em forma de pantalonas retas, largas dando aquela dos anos 30. Dispa-se das ideias antigas e fique em outra. A moda não é mais aquela, louquinha. O comportado trinca de fino, mas nem um pouco madame, apesar de tanto comportamento. Use a cabeça, caia em babados a antiga com muita graça...

A VOLTA -

Regressando à Garden City, HERBERT MULLER HERING, trazendo novidades para Companhia Hering que esta em nova fase de bossas mil...

TRANSAS GELADAS -

Com a proximidade do verão firma paulista se instala por essas bandas. Os "big-shots" são ex-funcionários da Kibon que abrem concorrência com um "GELATO" deveras gostozinho.....



JOANA FRANCESA -

JEANNE MOREAU, a divina, no Rio "avec" Cardin. Veio fazer filme tendo como "partner" CARLOS KROEBER que enfrenta problema de emagrecer porque com 110 quilinhos não ha Moreau que agente.....

LIVROS -

RUTH LAUS, catarinense, entra em tremenda fria dando noite de autógrafos sem autografo e sem livro. Inedito... E UM CRONISTA IMITA O OUTRO ---- Conhecido cronista, colega do "meter", também escreve livro mas... "20 anos de caviar", pega bem, até faz gênero em restaurante BEC FIN, mas, o citado das plagas de cá, lançará "UM DIA DE PICADINHO" porque quem nasceu para picado não chega a caviar.

RECIFE - BLUMENAU -

HEINZ E MAZÉ HERING (ela mulher todo charme e super simpática) irao circular em Garden City para as eleições.

BIRTHDAY -

Recebendo o nosso abraço no decorrer da semana o Sr. PAULO SCHINDLER,

TÂNIA ZADROZNY, CRISTINA FRESHEL e ROSEMARY DISTEL.

FONDUE EM CHALET SUIÇO -

Ontem, na residência de ANTOINE E MARGA NUNES um delicioso "fondue" regado com grandes badalações deixava cair de "finesse" a luz de velas. Em presenças os casais Norma e Fridel Schindler, Sueli e Carlos Peiter, Marlene e Carlos Nunes, Tessa e Adolfo Wabel (que vieram de São Paulo, em visita ao casal Nunes).



HERE HAVE A GHOST -

Casais desconhecidos transam com o ALÉM na brincadeira do copo. Qualquer descuido pode ser fatal, heim.....

BIRIBA - ROTARY-CANASTRA-PETRÓLEO EM ONDA CARECA -

Uma nova boneca dengosa faz parte do grupinho simpático das terças-feiras na cortição do Biribinha. É ERICA KONRAD, mulher simples que despensa de simpatia e charme. E, promessa e dívida - vou aparecer. Alias, na terça que passou, dei uma esticada no almoço do ROTARY e descobri outro grupinho também animado as voltas com a CANASTRA. Falando em ROTARY, o Sr. CANGUÇU DE MESQUITA, dando o seu "plá" sobre PETRÓLEO em total conhecimento do "ouro negro". Parabéns e é ROMÊNIA-ROMÊNIA..... E tem mais. Depois de observarem que os homens que trabalhavam com gasolina somente em raras vezes ficavam calvos, os especialistas americanos resolveram aproveitar a "deixa" criando um produto capilar a base de derivado de Patroleo. No Rio, o cabeleireiro JAMIE ja adotou o sistema massageando a cuca de seus clientes com gasolina. Essa é fogo.....



Boneca Dengosa, deu uma de canarinho cantante, dando o seu trinado afinado. Gostei, tai...

SUPER-MACHO -

Quem quiser rir à valer vale a pena esticar até Florianópolis para assistir ao filme "SUPER-MACHO" uma comedia italiana hilariante.

ÊLE NO ELA DE NINA CHAVS -

Meu amigo PELÉCO (Péricles Rebelo) citado na coluna de O GLOBO dando uma de empresario de muitos \$\$\$\$\$. Quem te viu e quem te vê.....

HOLZMANN EM MAIS UM BADALO -

Sensacional excursão sairá dia 23 rumo a FOZ E ASSUNCION com grupo super animado de casais badalados. Semana proxima darei detalhes.

OS QUE VIERAM -

Circulando em Garden City o casalzinho MIRIAM E NILCEU ROCHA LOURES. Miriam, que é filha de Gilda e Aldo Gonçalves, espera o seu "baby" para fevereiro, e ja bem entrosada na vida carioca tornou-se uma "pre-mamá" com todo o charme da garoto da Ipanema. Uma graça.....

E chegou para matar saudades de D. Hilda e Doris o "doce de coco" MURILO HEUSI.

Em visita a Garden City o Dr. PAULO GUILHERME AGUIAR CUNHA, Diretor Superintendente da Oxiteno Industria e Comércio (Grupo ULTRA E PETROQUISA) com sua esposa Léa para conhecer o sul e visitar amigos.



E EU DODÓI -

Não sei mais o que fazer para acabar com essa minha febre "egregia" que só aparece na hora em que o vulgo dorme. São tantos os conselhos e receitas (porque de medico e delouco cada um tem um pouco) que resolvi: botar os pes de molho, esfriar a cuca, tomar chazinho e o braço na bacia e para amenizar a dor de cotovelo. Endoidei.....

O TUFÃO AMARELO -

Meu amigo TOM POCKER uma Quadrada para voce que passou por mim a 300 por hora.

MARANHÃO COM PORTUGAL NÃO É NADA MAL -

Indo encontrar seu "husband", seguiu JANE SILVA para o Rio. De lá, rumo a São Luiz do Maranhão. O Casal diz que não deixara Garden City mas, Jane adorou São Luiz, que para ela rima de semelhança com LISBOA. Essa é boa.....

ARROZ mais caro no SUPERMERCADO aquele, mas, de CARRETEIRO aconteceu no TABAJARAS para os tenistas na terça, que ja era.....

AUFWIEDERSEHEN