

## O CÂMBIO

DÓLAR	- C	6,06	V	6,09
LIBRA	- C	14,51	V	14,71
MARCO	- C	1,88	V	1,90
FLORIM	- C	1,86	V	1,88
FRANCO	- C	1,58	V	1,61
LIRA	- C	0,01	V	0,01

# A CIDADE

ANO 49

Blumenau, Sexta-feira

20.10.72

nº 13.245

## O TEMPO

TEMPO INSTÁVEL.  
CHUVAS ESPARÇAS.  
VENTOS FRACOS  
TEMPERATURA ESTÁVEL.  
MAR DE PEQUENAS VAGAS

# PREFEITO REPELE ACUSAÇÃO

LEIA  
NA  
12

## ORIENTAÇÃO

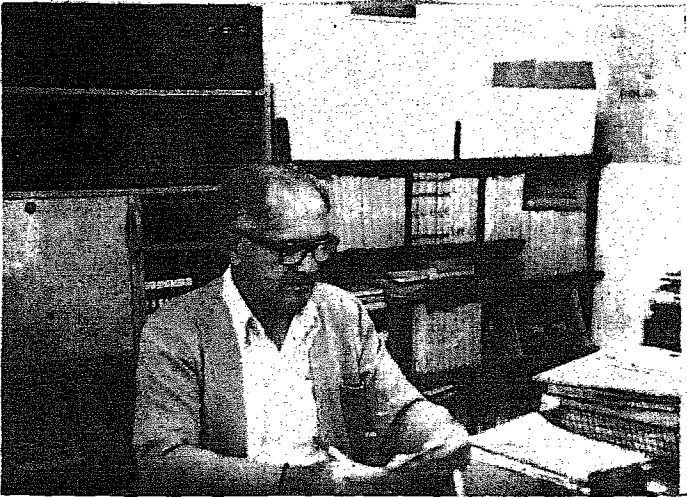

O Bel. Arnaldo Martins Xavier, titular da Delegacia Regional de Polícia de Blumenau, em contato com a reportagem de "A CIDADE", na tarde de ontem, solicitou a divulgação de notas referentes ao processamento de obtenção de carteiras, documentos, alvarás e demais qualificativos expedidos através daquela Delegacia. Visando a uma orientação direta ao público, a fim de diminuir a intervenção de terceiros nos trâmites relativos ao processamento de documentos requeridos a solicitados, junto àquela especializada, encontram-se os esclarecimentos necessários às solicitações pretendidas, na pag. 12.

## 3ª COLETIVA SERÁ ABERTA HOJE

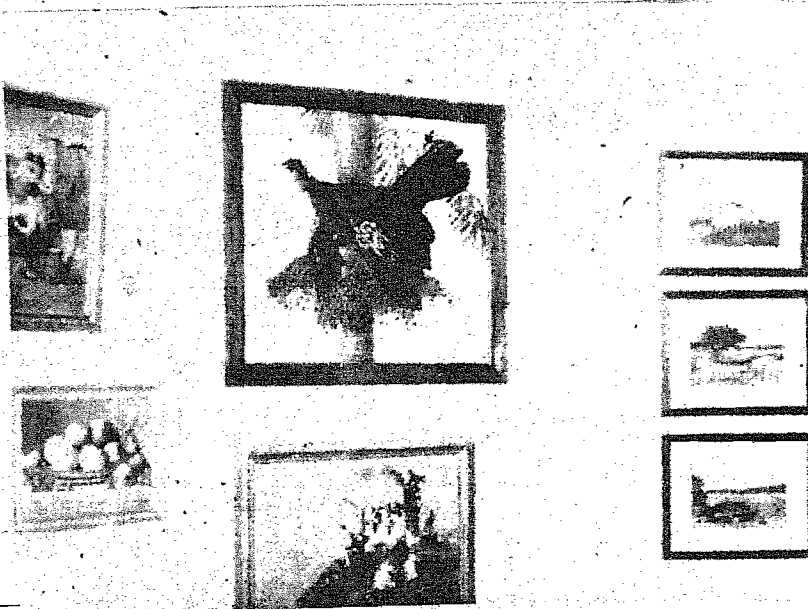

Acontecerá às 20h30m de hoje na Sociedade Dramático Musical Carlos Gomes a abertura da III Coletiva de Artes Plásticas Barriga Verde, promovida pela Galeria Açu Açu, Teatro Carlos Gomes, com o patrocínio do Departamento de Extensão Cultural da UFSC, Comissão Municipal de Turismo, Departamento de Cultura de Santa Catarina, Halles Catarinense e Turismo Holzmann. É verdadeiramente algo de espetacular, uma realização gigantesca que congregará durante o período de um mês no Carlos Gomes, as expressões máximas em Artes Plásticas do nosso Estado.

Destaque para a Sala Especial montada com pinturas a óleo de Paul Hering e as montagens folclóricas de Franklin Cascaes de Florianópolis. Uma amostra digna de ser vista por toda gente. Simplesmente indescritível.



## O LIXEIRO E O ATRASO



No flagrante registrado, o relógio da Matriz de São Paulo Apostolo, registrava 9 horas e 55 minutos, e no "facil" estacionamento que se encontra a cada manhã nas ruas centrais da cidade, o lixo ainda não havia sido retirado. Além da sujeira ainda o transtorno para aqueles que necessitam estacionar no centro. É um sinal evidente de que o lixeiro não vem mantendo um maior interesse pela pontualidade de seus serviços. E que resulta disso tudo, além da imagem suja que é um ponto negativo para a comunidade, e a diminuição ainda maior do já diminuto espaço para o estacionamento de veículos nas ruas do centro de Blumenau, em horário nitidamente comercial.

## JASC

### BLUMENAU QUASE É HEXA

PÁGINAS 10 E 11



## O BAZAR

Realmente vale a pena dar uma olhada no Bazar montado pela Associação dos Pais e Amigos dos Excepcionais, nas antigas instalações da Livonius, na rua XV de Novembro. São dezenas de trabalhos maravilhosos, realizados por crianças excepcionais, orientados pelas professoras daquela entidade. Sem badalação, os objetos construídos pelas crianças, são algo de espetacular, levando-se em conta o poder de inteligência delas. Mas, também outros trabalhos confeccionados pelas mães das crianças encontram-se expostos e à venda, podendo ser adquiridos a preços bastante baixos, se analisarmos o tempo gasto para a confecção dos mesmos e a sua beleza.



# HEXA: BLUMENAU PERTO

Com uma ótima performance, Blumenau conquistou ontem os 3 primeiros lugares em Saltos Ornamentais, em ambas as categorias, fazendo com que nossa cidade se distanciasse ainda mais na classificação geral do município colocado em 2º Lugar que é Joinville e 3º Florianópolis, sendo praticamente o hexa-campeão dos Jogos Abertos de Santa Catarina no dia de hoje

## RESULTADOS DE ONTEM

No voleibol feminino Blumenau venceu a Joinville por 3 x 0 com parciais de: 15 x 7; 15 x 3; 15 x 1; Brusque venceu a Concórdia por 3 a 1 com parciais de: 15 x 12; 10 x 15; 15 x 12; 15 x 3; E Blumenau venceu ainda a Itajaí por 3 x 1.

No futebol de salão, fase final Florianópolis e Concórdia empataram em

2 a 2. No basquetebol masculino Blumenau venceu espetacularmente a Porto União por 80 a 42.

Blumenau formou com: Romeu, Ja, Carlito, Edofredo e Edson entrando ainda Ramon, Rubens, Jorge e Sada. Porto União formou com: Bento, Luis Carlos, Jorge, Dalmo e Renato, entrando ainda Antonio, Fernando, Algair e Nicola.



A Seleção de Basquete de Blumenau que participa das finais, tendo realizado ótimas apresentações.

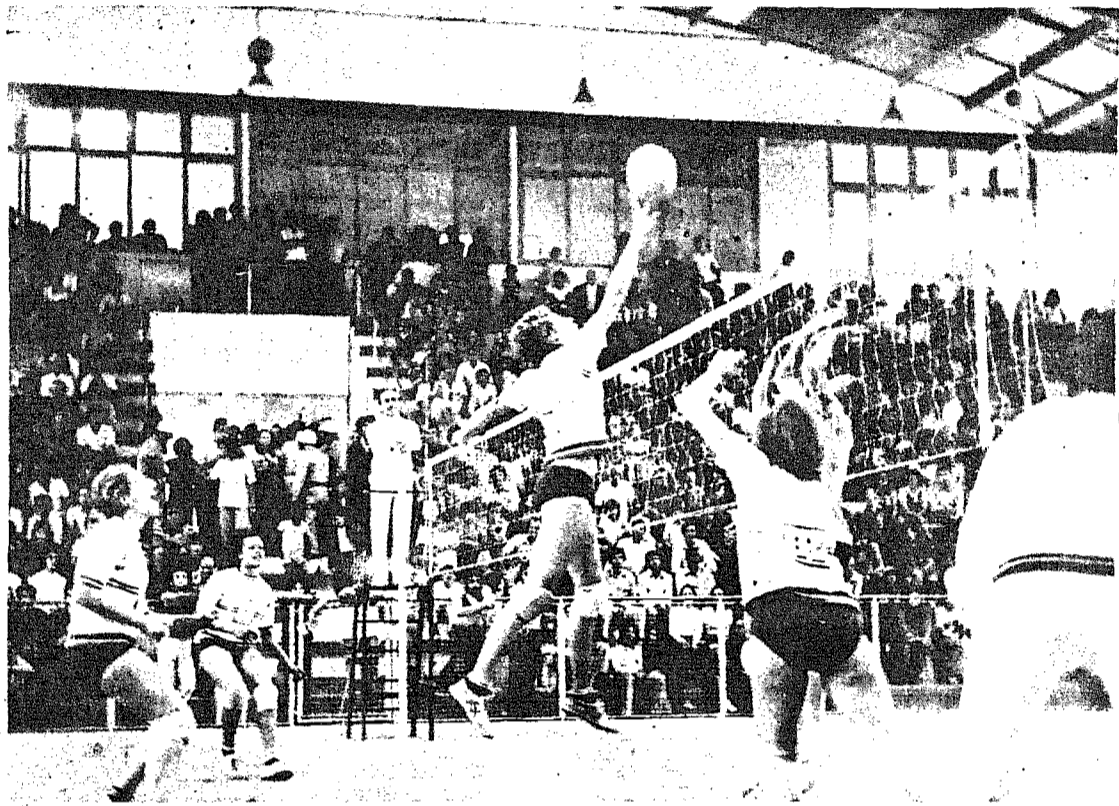

A equipe de Blumenau de volei feminino está fazendo uma ótima figura dos Jogos Abertos de Santa Catarina, evidenciando assim a categoria das atletas.

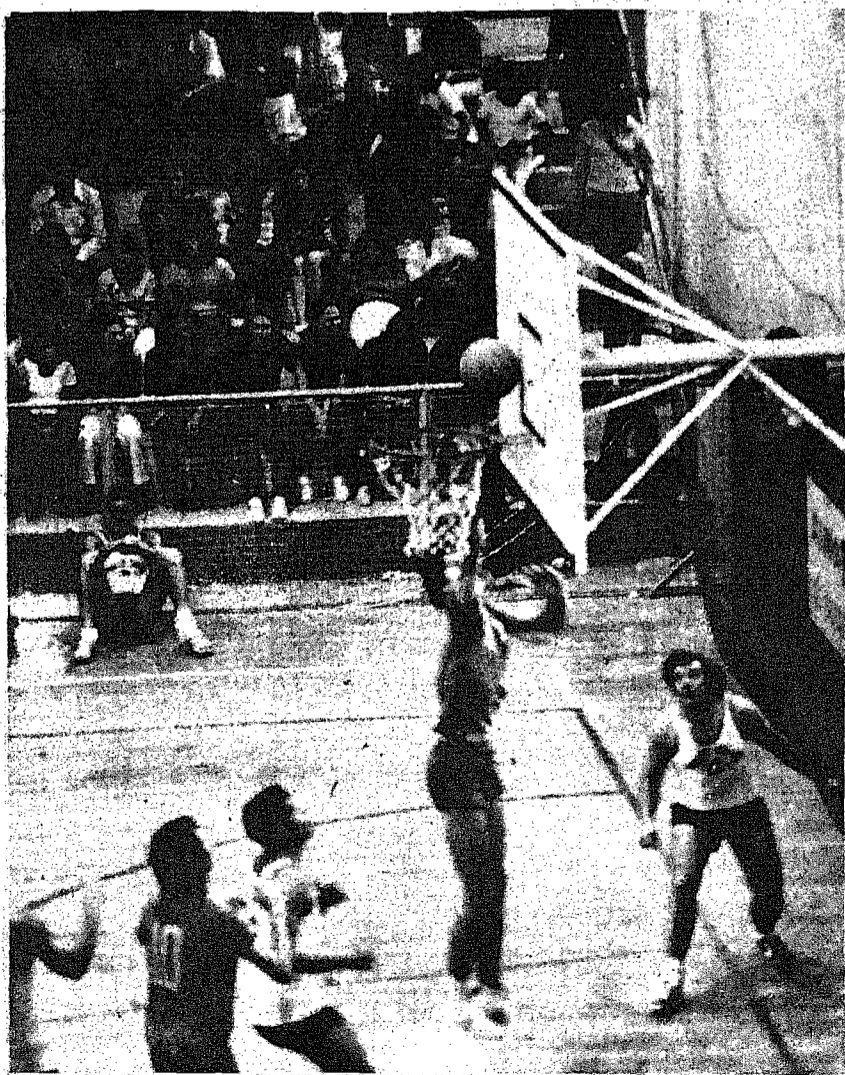

O bom preparo físico e técnico de toda a equipe de basquete de nossa cidade, corresponde perfeitamente aos acertados ensinamentos dados pelo treinador Nelson Busarello.

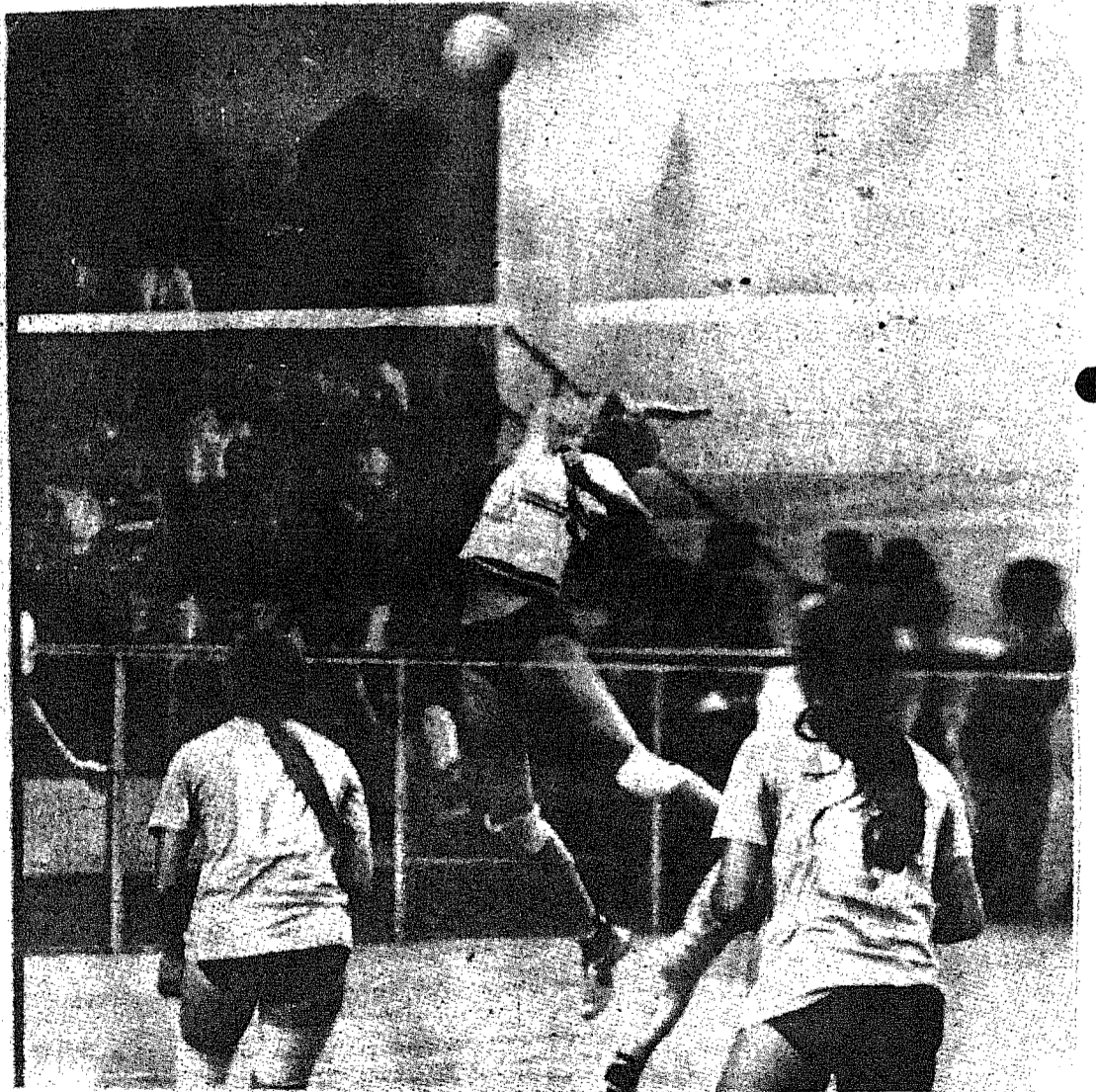

O destaque, da equipe de volei de Blumenau são os ótimos cortes realizados, com um aproveitamento total de todas as levantadas.

## CAMPEONATO NACIONAL

RESULTADOS DOS JOGOS DE ONTEM  
A NOITE

AMÉRICA	2 x 2	SANTOS
INTERNACIONAL	0 x 0	BOTAFOGO
AMÉRICA (MINAS)	0 x 0	VASCO















**CICERONE**

A Diretoria de Assistência Social da Prefeitura Municipal de Blumenau em conjunto com o SENAC esta levando a efeito um Curso sobre Informações Turísticas para dezesseis meninos blumenauenses.

Os meninos que foram enviados pela Diretoria de Assistência a Comissão Municipal de Turismo estão recebendo aulas teóricas e destinam-se a dar informações, acompanhar e orientar os turistas que chegam a nossa cidade, mormente com a aproximação da época, como por exemplo os próximos meses.

Os Cicerones Mirins constituir-se-ão em classe idêntica a dos vendedores ambulantes, logicamente com função distinta, recebendo todos os benefícios da Municipalidade a exemplo dos agrupamentos já formados.

A animação é grande entre a garotada, enquanto o aprendizado da mesma forma vem sendo bem assimilado, segundo informações fornecidas a reportagem pelo setor responsável da Municipalidade.

**REPRODUTOR**

Os homens responsáveis da Municipalidade pelo Setor do Fomento e Agro-pecuária estão levando ao conhecimento dos moradores de Itoupava Rega que já chegou um reprodutor, em substituição ao existente na localidade e adquirido junto ao Projeto Gado Leiteiro.

Visando dar melhoria ao rebanho de gado leiteiro no Município de Blumenau, a Diretoria do Fomento Agro Pecuário vem de há muito intensificando assistência ao homem do campo no sentido de uma maior produção, evitando, igualmente, perdas de animais por falta de cuidados.

O reprodutor encontra-se no Posto de Suinocultura da Diretoria, localizado em Itoupava Rega, à disposição dos criadores da localidade.

Informa ainda a Diretoria do Fomento que as matrizes para acasalamento ou monta deverão estar em perfeito estado de saúde, motivo porque se pede aos senhores proprietários providenciarem no referido posto, assistência do Serviço de Veterinária.

Outrossim, acrescenta que em outras localidades do Município a assistência ao criador, neste sentido, está sendo processada através da inseminação artificial.

**DESENHO ANIMADO**

A Diretoria de Assistência Social da Prefeitura Municipal em conjunto com os Coordenadores dos diversos Centros Sociais elaborou dentre outros pontos, para a semana da criança, a projeção de filmes de desenhos animados.

Os filmes gentilmente cedidos pelo Senhor Willy Sievert foram mostrados em alguns Centros somente, não havendo possibilidades de serem exibidos na totalidade dos Centros, como sendo vinte na referida semana.

Em vista disso, na presente semana diariamente nos períodos matutino e vespertino, os filmes estão sendo projetados para as crianças dos Centros Sociais que tem comparecido grande numero as sessões.

A programação que está sendo desenvolvida pela Senhorita Terezinha Conceição, da Assistência Social da Prefeitura deveria ter o seu final no início da próxima semana, quando todos os Centros Sociais do Município terão sido visitados.

**JUIZO DE DIREITO DA COMARCA DE GASPAR  
EDITAL DE CITAÇÃO COM O PRAZO DE 30 DIAS**

O doutor Fúlvio Pretti, Juiz de Direito da Comarca de Gaspar, Estado de Santa Catarina, na forma da lei etc. ....

FAZ SABER, aos que o presente edital virem, ou dele conhecimento tiverem que, por meio deste, cita a Serraria e Fábrica São José Ltda., na pessoa de seu representante legal, por encontrarse em lugar incerto e não sabido, por todo o conteúdo das peças a seguir transcritas, extraídas dos autos nº 136/72 de Ação Executiva requerida por Lio Ogé Gaya. Petição inicial: Exmo. Sr. Dr. Juiz de Direito da Comarca de Gaspar (SC). LIO OGÉ GAYA, brasileiro, casado, Serventuário da Justiça, residente e domiciliado em Luiz Alves, por seu procurador infra firmado (procuração anexa), vem mui respeitosamente perante V. Excia., propor contra SERRARIA E FÁBRICA SÃO JOSÉ LTDA., pessoa jurídica de direito privado, estabelecida em Luiz Alves,

na localidade de Ribeirão Máximo, a presente AÇÃO EXECUTIVA e o faz expôndo e requerendo finalmente, o seguinte: 1º) o autor é credor da executada, pela importância líquida e certa de Cr\$750,00 (Setecentos e cinquenta cruzeiros), representada pela inclusa Nota Promissória, já vencida e devidamente registrada; 2º) Todas as tentativas de cobrança amigável do débito em questão, foram inúteis. Para o fim de compelir a devedora a efetuar o pagamento a que se obrigou, quer o autor propor, como de fato propõe, esta AÇÃO, requerendo que se digne de mandar expedir contra ela o competente mandado executivo, a fim de que pague o total desta execução no prazo de 24

horas, sob pena de não o fazendo lhe serem penhorados tantos de seus bens quantos bastam para a solução da mesma execução, ficando citado para no prazo legal contestar a ação, querendo, sob

pena de revelia, esperando seja afinal julgada procedente a ação e condenada a executada ao pagamento do principal, juros de mora, custas processuais e honorários de advogado. Protesta por todos os meios de provas em direito permitidos e dá a causa o valor de Cr\$750,00. N. Termos P. Deferimento. Blumenau, 23 de agosto de 1972.

(a) Antonio Carlos Silva, Petição de fls. 10; Exmo. Sr. Dr. Juiz de

Direito da Comarca de Gaspar, (SC). LIO OGÉ GAYA, por seu procurador infra firmado, nos autos nº 136/72 da AÇÃO EXECUTIVA que promove contra SERRARIA E FÁBRICA SÃO JOSÉ LTDA., em atenção ao venerando despacho de fls. 09 e diante da certidão exarada pelo Sr. Oficial de Justiça, vem mui respeitosamente perante a V. Excia. para requerer que se digne de determinar a citação do executado por edital, na forma da lei. N. Termos P. Deferimento. Gaspar, 22 de setembro de 1972. (as) Antonio Carlos Silva, OAB/SC- 0741, DESPACHO: j. Cite-se na forma requerida, Gaspar 22 de setembro de 1972. (as) Fúlvio Pretti, Juiz de direito. ....

E para que chegue ao conhecimento de todos, e não possam, de futuro, alegar ignorância, expedido o presente e outros iguais que serão publicados e afixados na forma da lei. Dado e passado nesta cidade de Gaspar, aos vinte e seis dias do mês de setembro de mil novecentos e setenta e dois. Eu, Ass. Eulina L. Silveira, Escrivã, o escrevi. Gaspar, 26 de setembro de 1972. (As.) Fúlvio Pretti, Juiz de Direito. Gaspar, 26 de setembro de 1972. Escrivã: Ass. Eulina L. Silveira.



**bruneti  
discos**

Loja - 1

RUA TENENTE SILVEIRA N. 15  
FLORIANÓPOLIS

C. G. C. 83.937.656/001  
Loja - 2

RUA XV DE NOVEMBRO  
ED. EDELWEIS - LOJA 7  
BLUMENAU

**FAÇA DESDE JÁ**

AS COMPRAS E

**PAGUE ATÉ APÓS O  
NATAL, SEM ACRÉSCIMO**

TEMOS DE TUDO :

- TECIDOS — MODAS — LINGERIES —
- ROUPAS — CAMISAS — TERNOS —
- CORTINAS — TAPETES — ELETRO-
- DOMÉSTICOS — PRESENTES FINOS —
- BRINQUEDOS — CONJUNTOS
- STEREOS — GRAVADORES E FITAS —
- DISCOS — INSTRUMENTOS
- MUSICAIS.

**NA MAIOR VARIEDADE  
E PELOS MENORES PREÇOS**

LEMBRE-SE:

Compre-se sempre melhor onde tem de tudo. Compramos a vista e em grandes quantidades para oferecer a nossos fregueses os melhores preços.



Rua 15 de Nov. 1526 — BLUMENAU

**— ATENÇÃO —**

NAO DEIXEM DE CONHECER OS ÚLTIMOS LANÇAMENTOS DA

**moda jovem 72/73**

QUE ESTÃO À SUA ESCOLHA NA  
CASA BERGER  
Rua 15 de Novembro — 506

**A CIDADE**

Propriedade da EMCOMUM Empresa de Comunicações Ltda.  
Direção Redação e Escritório:  
Rua. Amadeu da Luz, 88  
Fônes: 22.19.52 e 22.03.72-C. P. 503  
Blumenau-SC-  
Diretor Responsável - Nagel Milton de Mello  
Diretor de Redação-Horácio A. Braum

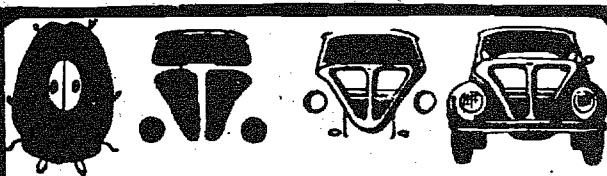

**CREDI - BLUSA  
VOLKS - FÁCIL**

20% ENTRADA  
**50 MÊSES**

PARA PAGAR



Com. de Imp. e Exp. Blumenau S/A  
Fones: 22-0757 e 22-0275.  
Rua Itajaí, 861 - Blumenau - SC.

**CALÇADOS**



**LOJAS «DUBON» LTDA.**  
CALÇADOS \*\*\* VESTUÁRIOS

**Rua 15 de novembro, 563**

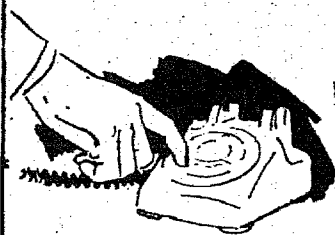

COMPRA-SE OU ALUGA-SE UM TELEFONE. INFORMAÇÕES OU PROPOSTAS NESTE JORNAL.

ANUNCIE EM "A CIDADE"

## TERRENOS CASAS APARTAMENTOS

IMOBILIÁRIA DL LTDA.  
Rua 15 de Novembro, 415 - Sala 3.

### DOCUMENTOS EXTRAVIADOS

Motoneta Lambreta, ano de fabricação 1967, cor vermelha e branco. Motor nº 41150. R88546, Certificado de propriedade nº 167828 de Blumenau, placa 9968 de propriedade de Artur Zimmermann, adquirido de Harry Wruch em 03/07/69, sem reserva de domínio.

### CORCEL 73 G.K. VENDO OU TROCO

por carro de menor valor, tratar com Ingomar Spiess, à rua Alfredo Kaestner, 217 fica na altura do nº 3.129 da Rua Itajaí

### DOCUMENTO EXTRAVIADO

Foi extraviado carteira de motorista nº 215.838, pertencente a Nelson Trisotto.

### ULTIMA OPORTUNIDADE

A última oportunidade de você ganhar em três meses, tanto quanto em um ano, nos temos a "dica": Magnífica chance para pessoas de ambos os sexos. Informações em A CIDADE com Sr. Renato.

### serviço de guincho

Durante o dia - Fone 22-0250  
Durante a noite - Fone 22-1454  
PLANTÃO PERMANENTE

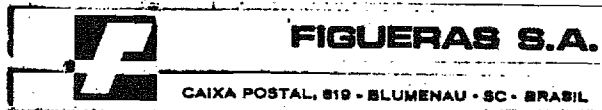

Necessita-se de mecânicos para motores Diesel. Os interessados deverão dirigir-se à Rua São Paulo 2711, no horário Comercial.

## MERCADO DE

## AUTOMÓVEIS

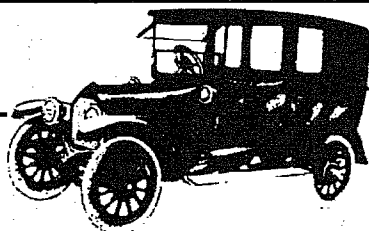

ALFA-ROMEO

OPEL



OPALA

GALAXIE



ESTÁ AQUI A SUA GRANDE OPORTUNIDADE

## AUTO VALE LTDA.

Rua 15 de Novembro 895- Tel. 22.10.59  
CARROS

Simca Tufão Branco .....	65
Ford Vermelho 4 portas.. ..	47
Gordini Branco .....	66
Fusão Beje Claro.....	70
Volks Pérola .....	70
" Pérola .....	67
" Azul .....	63
" Azul Turquesa.....	63
" Azul Escuro .....	63
" Azul Escuro .....	62
" Cerâmica(última série).....	61
" Verde Escuro(última série).....	61

CONOSCO A MARCA E A COR DO CARRO ZERO QUILOMETRO, E COMO VOCÊ ESCOLHER. FINANCIAMENTO ATÉ 36 MESES. AUTO VALE TEM O QUE LHE CONVÉM

### VAVÁ AUTOMOVEIS

Rua Presidente John Kennedy 213  
Esquina 7 de Setembro 1294  
Fone: 22.02.16  
BLUMENAU - SC

#### CARROS:

Opala 0 Km 4 M .....	2PT
Opala 71 .....	4PT
Mercedes .....	58
Itamarati .....	68
Itamarati .....	66
Aero .....	65
TL .....	71
Simca .....	64
Gordini .....	64
Chevrolet.....	51
Caminhão F-600.....	62

## PRESIDENTE VEICULOS LTDA.

Rua 7 de Setembro 525-Blumenau -SC

## NÃO TEM CARRO QUEM NÃO QUER

### COMPRA-VENDA-TROCA E CONSIGNAÇÃO

Galaxie LTD- Vermelho-15.000Km...	69
Galaxie LTD- Amarelo .....	69
Galaxie .....	68
Aero Willys- azul.....	67
Camioneta Chevrolet C-14 .....	69
Volks verde .....	65
Volks .....	62
Opala Coupê.....	72
Aero Willys .....	68
Corcel Coupê .....	72
Corcel Coupê .....	71
Volkswagen .....	70
Volkswagen .....	68
Volkswagen .....	71
Volkswagen .....	71

## GALERIA AUTOMÓVEIS

Rua 7 de Setembro, s/n. Caixa Postal, 1173. BLUMENAU S. C.

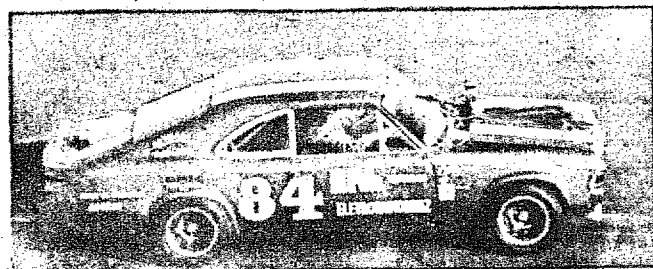

Kombi Stand. Gelo .....	1970
Volks Branco .....	1969
Gordini Gelo .....	1964
Vemaguete Azul .....	1966
Corcel Vermelho 4 portas .....	1971
Corcel Verde 4 portas .....	1972
Kombi Stand. ....	1961 - 1962
Volks .....	1961 - 1963
Lambreta .....	1966 - 1968
Chevrolet Belair .....	1955
Simca Tufão .....	1965

COMPRE UM CARRO E RECEBERÁ GRÁTIS UMA ASSINATURA ANUAL DO JORNAL A "CIDADE!!".



CORCEL

AERO-WILLYS

## AUTO COPA 70

### OFERTAS DE HOJE

1 Corcel 2 portas .....	72
1 Opala 4 CIs .....	71
1 Fusão 0 Km .....	72
1 Corcel 4 portas .....	69
1 Volks .....	68
1 Volks .....	67
1 Volks .....	64
1 Volks .....	64
1 Vemaguet .....	65
1 Kombi .....	58

Garagem de Estacionamento - Compra e Venda de Carros Novos e usados, Financiados de 6 a 36 meses.  
Rua XV de Novembro 1439  
Fone: 22-0574 -BLUMENAU.

## LEIA COM ATENÇÃO

### compra - venda - troca e consignação

CARROS INTEIRAMENTE REVISADOS FINANCIADOS ATÉ 30 MESES.

#### CARRO

1 Aero Willys.....	68
1 Aero Willys.....	66
1 Kombi.....	64
1 Kombi.....	61
1 Karman-Ghia.....	67
1 Esplanada.....	68
1 D. K. W.....	58
1 F.100 - FORD.....	61
1 Volkswagen Sedan.....	64
1 Volkswagen Sedan.....	61
1 Volkswagen Sedan.....	62

### Veículos Quatro Rodas Ltda.

Agora anexo a Metropolitana de despachos  
Rua 7 de Setembro 499- C. P. 545  
Fone: 22-0295 - Blumenau - SC.

# BLUMENÁLIA

## DE SOCIEDADE

Nem tudo se sabe não, e nem tudo o que se sabe se deve dizer. Mas o pessoal do Teatro Experimental da Universidade Federal de Santa Catarina (Grupo Fórmula Arte) vai dizer muita coisa com a peça de Gelcy José Coelho **SEDIMENTAÇÃO MOVEDIÇA DA SOCIEDADE** no palco do Teatro Carlos Gomes. Amanhã à noite. Portanto, depois de embutir (será que se usa ainda? Mas a palavrinha me fascina, principalmente quando se trata de umas e outras) um churrasquinho, e um (uns) chopinhos já na festa do Centenário o negócio é se mandar pro Carlos Gomes. Se não mais, pelo menos pra tirar uma de intelectual. (Geraldo Luz)

## CENTENÁRIO EM POPULAR

A pedida pra amanhã e domingo está lá na Garcia. Especificando melhor: na Sociedade Centenário. Vocês conhecem uma festa popular não, conhecem? Pois é. A do Centenário vai sair parecida assim como aquelas que são realizadas pela Matriz de São Paulo Apostolo em honra ao Espírito Santo. Negócio todo deles lá é produzir divertimento. e, ao mesmo tempo, fazer um dinheirinho pra terminar a sede, que é própria. Quem não conhece o bairro direito deve aproveitar, mas o convite é pra todos. Vão lá, vão lá... (Geraldo Luz)

## O GRANDE DESAFIO

USA - O Grande Desafio - URSS, é uma enciclopédia em fascículos lançada pela Editora Expressão e Cultura. Volume que me emprestaram trata da Vida Cultural: o Romance e a Poesia. Pra quem não a conheceu: é um trabalho comparado, isto é, comparativo entre as duas sociedades. Das enciclopédias desse tipo que andam por aí, me parece que nela se pode depositar crédito sério. Mas tem um reparo: procurar em vão o ano da edição. Vocês sabem que todo livro traz logo nas primeiras páginas o ano em que é editado. Pra referência de quem o lê, de quem o consulta, se se tratar especificamente de uma obra de consulta. Enciclopédia é uma obra de consulta, ora. Informações dela valem muito menos no momento em que se não sabe o ano

da edição. Vão desse vale: ninguém deve ir em conversa fiada não, reparam sempre antes de comprar esse tipo de enciclopédias pros filhos de vocês. (Geraldo Luz)

## O DIABO É O SEGUINTE

Professores de Blumenau ligados à rede estadual receberam de maneira variada (ou deveria dizer avariada?) o decreto do Presidente que lhes pode dar a paridade com os funcionários públicos. Das discussões (deles) não nasceu nenhuma luz. Não que eles não confiem no decreto não, confiam, acham-no um documento admiravelmente bolado. O diabo é o seguinte: a aplicação dele. Porque, como todo instituto (será que posso usar mesmo essa palavra aí? Não quer repetir documento.) dessa natureza, a ele cabe apenas definir situações gerais, cobrindo sem exceção dos Estados-Membros da União.

Conforme nem todos vocês sabem, a titulação de professor varia segundo as circunstâncias legais. Nem todos já são licenciados, nem todos são catedráticos. Muitos são portadores de registro definitivo concedido pelo MEC após exames de suficiência prestados perante bancas competentes. Outros são alunos ainda das Faculdades de Filosofia. Mas todos são necessários.

Os que não são catedráticos aqui em Santa Catarina são designados à espera de um documento como esse do Presidente. Porém toda a preocupação se enraza numa pergunta: como é mesmo que a transação legal vai ser aplicada? Porque ninguém sabe onde a aplicação dele vai ser regulamentado e por quem - se pelo Governo Federal, se pelo Estado. Em todo caso, já tenho repetido aqui: a classe confia no discernimento, na honestidade profissional e no espírito de humanidade do Professor Carlos Augusto Caminha, a quem, como Secretário da Educação, caberá certamente definir as linhas de aplicação do projeto de paridade e

orientar o Governador Colombo Machado Salles que tem em mãos agora o instrumento para posicionar os educadores na estrutura real da Ação Catarinense de Desenvolvimento. (Geraldo Luz)

## COMER, BEBER, ONDE SE DEVE

Parece que as notas valeram. Bares e restaurantes compreenderam que musiquinha atraí fregueses. Ela desconfia, deixa as gentes mais a vontade. Assim o Cine Bar, o Michel, o Carretão, o Toenjes, o 25 de Julho. Alguns desses já usavam do expediente, outros aderiram. Acho bom. Até nas fábricas e nas escolas sistema musical faz a gente produzir mais. Que todo mundo acompanhe a banda. (Geraldo Luz)

## AS ESTRADAS DE LÁ E DAQUI

As estradas antigas recebem designações conforme suas diferentes funções. Assim havia estradas comerciais, religiosas, etc... As estradas romanas são as mais notáveis: eram pavimentadas com pedra, cal, areia, madeira, etc. A estrada de rodagem

do Brasil, situada em maior altitude, e a que conduz à base das Agulhas Negras, no Estado do Rio de Janeiro. A mais sinuosa estrada de rodagem é a que vai aos pés do Cristo Redentor, no Morro do Corcovado, atingindo a 750 metros de altitude. A maior estrada de rodagem do mundo é Lincoln - São Francisco, na Califórnia. Esta estrada vai de Leste a Oeste, corta 12 estados dos Estados Unidos e liga o Atlântico ao Pacífico. Mede 6 mil quilômetros, com 20 metros de largura, totalmente pavimentada. OBS. (enquanto os Estados Unidos orgulham-se dessa estrada, o Oeste Catarinense sofre, amargurado com as suas, ou melhor, no Oeste Catarinense não existem estradas, mas sim, picadas, e é o fim...) (Esvaldo J. Vieira)

## CONSTELAÇÃO (2)

Uma turma da pesada reuniu-se para montar "A Menina e o Vento", no Teatro Carlos Gomes. Ontem divulgamos o elenco super-estelar, omitindo (não por culpa nossa) o Ivan Machado que, com toda a desenvoltura que Deus lhe deu, viverá um repórter. A equipe técnica aí vai: Renato R. Schramm,

Toninho Garrozzini e Luiz C. Garcia, todos sob o comando de Carlos R. Jardim. Não esquecendo o diretor de cena, Edson G. Vargas. Não esquecendo - seria crime de lesa pátria - a participação extra de Érico Fadel com "slides". Na parte do som, todo bom, a atuação da rádio Blumenau-Laschewitz. A peça infantil deverá estreiar, em noite especial para a imprensa, dia 27. E o degas aqui se arroga a um direito: o da primeira crítica. (Gervasio T. Luz).

## O X DO PROBLEMA

A grande indagação existencial do momento: chuchu continua a ser grafado com ch ou poderá vir a ser o x do problema? (Pela curiosidade, Gervasio T. Luz).

## JOÃO SALDANHA

- "No Brasil, estudante secundário é intelectual. De maneira que eu formo parte da intelectualidade brasileira. Jornalista, aqui no Brasil também é

considerado intelectual; logo eu sou. Sei ler e escrever". (Pelo endosso, Gervasio T. Luz)

## JEAN LAFFRONT

Passou o tempo dos artistas portugueses virem desbundar no Brasil. Hoje, gente nossa dá o seu recado teatral em terras do além mar. Para satisfação nossa, um blumenauense, Jean Charles Laffront, esbanja talento nas ribaltas lusitanas. Maiores dados, ainda esta semana. (Gervasio T. Luz)

## CG CIRCUA

À hora em que o leitor estiver digerindo esta, é possível que tenha ao alcance da mão a revista do Teatro Carlos Gomes. A publicação conta o patrimônio que significa para a cidade a SDMCG. (Gervasio T. Luz)

## SARAVÁ

À turma que conheço e prezo, o aquele abraço (à noite, aquele papo) pela exposição que hoje começa: Juarez Machado, Alberto Luz, Ernesto Meyer Filho, Rodrigo de Haro, Elke Bell, Eli Heil, Hassis, Martinho de Haro, Franklin Cascaes, Rubens Gestroem, Piéticos, Érico da Silva, Gilberto Gerlach, Foto Clube de Indaial. Aos poetas - Osmar Pisaní e Érico Max - meu reconhecimento à parte. Estamos nos dias de glória da Coletiva Barriga Verde. (Gervasio T. Luz)



# CINE-SUGESTÕES

## CINE BLUMENAU -

HOJE, DIA 20-SEXTA-FEIRA às 20 hs ROSSANA PODESTÁ, LANDO BUZANCA, SALVO RANDONE e BARBARA BOUCHET na espetacular comédia do cinema italiano **O PADRE QUE QUERIA CASAR-SE** Em Technicolor, 18 anos Ele não queria casar-se... mas tanto as garotas deram em cima que ele não teve outra alternativa... e optou mesmo pelo casamento! Você vai rir de verdade com este Padre prafrentex que cria situações realmente embaraçosas e alucinantes. **O PAQUE QUE QUERIA CASAR-SE**, o grande presente cinematográfico do ano. **DOMINGO: O Passageiro da Chuva.**

## CINE BUSCH -

HOJE, DIA 20-SEXTA-FEIRA às 20 hs ALEX DINAMO, ELIZABETH CAMPBEL, BARBARA ANGELY em **A DEZ PASSOS DA MORTE** - Technicolor - 14 anos Em Terra... no ar... nos traiçoeiros pantanos... no fundo do mar... um redemoinho de emoções o espera nesta aventura emocionante! ALEX DINAMO... desafiando a morte a cada instante... contra uma traiçoeira organização que quer dominar o mundo! **DOMINGO- O Padre Que Queria Casar-se.**

## CINE MOGK -

HOJE, SEXTA-FEIRA às 20 horas JAMES GROOT -ASTRID BYONER- PETER CAPRA EM **ESCRAVAS BRANCAS NO MERCADO NEGRO** - Cinemascope - Technicolor - cens 16 anos Única Exibição- Porque as escravas são vendidas nuas? Um filme que trata sobre o vício, a corrupção, o tráfico de mulheres! **ESCRAVAS BRANCAS NO MERCADO NEGRO.** **A PARTIR DE SÁBADO- Roberto Carlos a 300 Km. Por Hora.**

A Delegacia Regional de Polícia é o órgão responsável e capacitado a fornecer uma série de documentos necessários ao correto enquadramento de situações, quer de pessoas físicas ou jurídicas. Documentos tais como autorizações, declarações, atestados, certificados, licenças, alvarás e demais Registros. Para um maior esclarecimento por parte do público, e visando a um melhor andamento na parte burocrática e protocolar que disciplina os trâmites dos processos destinados a obtenção dos documentos desejados, segue abaixo uma explanação objetiva do que se faz necessário a cada caso em particular.

#### SERVIÇO DE ARMAS E MUNIÇÕES

Carteira de Identidade - fotocópia; Título de Eleitor - fotocópia; Certificado de Reservista (apresentação de quitação do Serviço Militar) - fotocópia; Folha Corrida das Varas Criminais; 1 foto 3x4; Requerimento dando a qualificação da pessoa e da arma; Comprovação do domínio da arma (Registro anterior ou Nota Fiscal); Taxas: Armas de Caça ou Desporto Cr\$9,00; Armas de Defesa Pessoal Cr\$56,00.

#### PORTES DE ARMAS DE CAÇA OU DESPORTO (Documentos exigidos)

Carteira de Identidade - fotocópia; Folha Corrida das Varas Criminais; Comprovação do domínio da arma (o registro da arma); Licença do I.B.D.F. (quando Porte de Arma de Caça); Atestado de Sanidade Física e Mental, passado por Junta Médica Oficial; Requerimento dando a qualificação da pessoa e da arma; Taxa: novo ou revalidação Cr\$12,00

#### PORTE DE ARMA DE DEFESA PESSOAL (Documentos exigidos)

Carteira de Identidade - fotocópia; Título de Eleitor - fotocópia; Certificado de Reservista - fotocópia; Folha Corrida das Varas Criminais; Atestado de Conduta; Atestado de Antecedentes Políticos; Comprovação do domínio da Arma (o registro da Arma); 1 foto 3x4 e 1 foto 2x2; Atestado de Sanidade Física e Mental, passado por Junta Médica Oficial; Requerimento dando a qualificação da pessoa e da arma; Taxa: novo ou revalidação Cr\$124,00.

#### DECLARAÇÃO (Para porte de arma de defesa pessoal.)

Fulano de tal, (qualificação), residente à rua nº... e Fulano de tal, (qualificação), residente à rua nº..., abaixo assinados declaramos que o Senhor (nome do requerente), tem necessidade de PORTAR ARMA DE DEFESA PESSOAL, bem como conhecemos e nos responsabilizamos pelo declarado. Data .....

Fulano de Tal - Carteira de Identidade nº.....

# COMO FAZER OS DOCUMENTOS

CPF ..... Fulano de Tal - Carteira de Identidade nº..... CPF nº.....  
Transferência de armas de Defesa Pessoal - Taxa Cr\$ 12,00 e Transferência de armas de Caça ou Desporto - Taxa Cr\$2,00.

#### SERVIÇO DE JOGOS E DIVERSÕES

#### BARES, CHURRASCARIAS, RESTAURANTES, LANCHONETES E CONGÊNERES (Documentos exigidos)

Contrato Social da Firma registrado na Junta Comercial do Estado; Certidão Negativa de Dívidas para com as Fazendas Federal, Estadual e Municipal; Fotocópia do Cartão de Identidade do Contribuinte (CPF) do proprietário ou responsável e do Cadastro de Pessoas Jurídicas (CPJ) da Firma.

#### BOATES, CABARÉS, WISQUERIAS E SIMILARES (Documentos exigidos)

Atestado de Antecedentes Políticos e Sociais do proprietário ou responsável; Certidão Negativa de Dívida para com as Fazendas Federal, Estadual e Municipal; Fotocópia do Cartão de Identificação de Contribuinte (CPF) do proprietário ou responsável e do Cadastro de Pessoas Jurídicas (CPJ) da Firma; Contrato Social da Firma registrado na Junta Comercial do Estado; Atestado de Habilitação; Atestado de Conduta do Proprietário ou Responsável; Auto de Vistoria Policial; Prova de regularização junto ao INPS.

#### ARMAZENS, PASTELARIAS, PIZZARIAS COM VENDA DE BEBIDAS ALCOÓLICAS, BOLICHE, BOLÃO, BOCCO E SIMILAR; ORGANIZAÇÕES QUE PROMOVAM CHÁS, JANTARES, ALMOÇOS DANÇANTES COM VARIEDADE MUSICAIS ORQUESTRADAS OU MECÂNICAS E CASAS DE DISCOS (Documentos exigidos)

Atestado de Conduta do Proprietário ou responsável; Atestado de Habilitação; Fotocópia do Registro no Cadastro Geral de Contribuintes.

#### TABELA DE TAXAS PARA CIDADES COM MAIS DE 25.000 HABITANTES

Bares Cr\$49,00 (anual); Armazens com venda de bebidas alcoólicas Cr\$37,00 (anual); Canchas de Bocce Cr\$ 37,00 (anual); Boliche Cr\$ 37,00 (anual); Bolão Cr\$ 37,00 (anual); Organizações que promovam Chás, Jantares, Almoços Dançantes com variedades musicais orquestradas ou mecânicas Cr\$ 37,00 (anual); Wisquerias com Música, sem dança Cr\$ 37,00 (anual); Autorização para Bailes ou Reuniões Dançantes

em Sociedade Cr\$ 37,00 (diária); Bares, Cabarés, Wisquerias com danças e outros Similares Cr\$ 49,00 (anual); Bailes Públicos ou Populares Cr\$49,00 (diária); Restaurantes, Churrascarias, Lanchonetes e Congêneres Cr\$ 99,00 (anual); Boates sem Bailarinas de Salão Cr\$249,00 (mensal); Boates, Cabarés, Wisquerias e similares, com Bailarinas de Salão Cr\$499,00 (mensal)

#### CARTEIRAS DE HABILITAÇÃO PARA MOTORISTAS

Carteiras Novas: Profissionais Coletoria; Exames médicos e pagamento à Coletoria; Folha corrida do Forum; Atestado de conduta e residência na Del. de Pol.; Exames psicotécnicos, às quartas-feiras às 14 horas; Documento a apresentar: Carteira de identidade; Título de Eleitor; 4 fotos tamanho 2,5 x 3, com gravata e sem óculos; Certificado Militar.

Amador: Coletoria; Exames médicos e pagamento à Coletoria; Folha corrida do Forum; Atestados de conduta e residência na Del. de Pol.; Documentos a Apresentar: Carteira de Identidade; Título de Eleitor; Certificado Militar; 4 fotos tamanho 2,5 x 3, com gravata e sem óculos

Exames 2a. 4a. e 6a. Feiras às 9 horas, munidos de documentação acima relacionados.

#### Revalidações:

Profissionais: Coletoria; Médicos e pagamento à Coletoria; Exame Psicotécnico às 4a. Feiras às 14 horas; Carteira de Identidade; 2 fotos tamanho 2,5 x 3, com gravata e sem óculos; Carteira anterior de motorista; Título de Eleitor.

#### Amador:

Coletoria; Médicos e pagamento à Coletoria; Carteira de Identidade; Carteira anterior de motorista; Título de Eleitor; 2 fotos tamanho 2,5 x 3 com gravata e sem óculos. Exames Psicotécnicos - Quarta Feira às 14 horas Exames para novos motoristas: Segunda, Quarta e Sexta Feira às 9 horas. Taxas a serem Pagas: Profissional nova Cr\$ 72,00; Revalidar Cr\$58,00 Amador nova Cr\$ 68,00; Revalidar Cr\$ 41,00

## TODDY LANÇA YUKY

O Grupo Industrial Toddy do Brasil, por intermédio do seu representante para o Estado de Santa Catarina, a firma "Scheeffer & Cia. Ltda." com sede em Blumenau, apresentou na noite de terça-feira aos seus clientes da região e à imprensa o nectar de frutas "Yuky", o mais novo produto daquela importante indústria alimentícia. O acontecimento teve lugar no "Bela Vista Country

Club", com um coquetel-banquete e um audio-visual da nova marca lançada pelo Grupo Industrial Toddy do Brasil. No flagrante vemos o representante catarinense e Sra. Paulo Scheeffer e os Srs. Adelino Pereira e Antonio Carlos M. Adoglio, respectivamente, do Departamento de Vendas e Departamento de Promoções do Grupo Industrial Toddy do Brasil, além de vários convidados.



## A FALA DO PREFEITO

A Assessoria de Relações Públicas da Prefeitura Municipal de Blumenau, divulgou na noite de ontem manifesto assinado pelo Sr. Prefeito Municipal, Evelásio Vieira, repelindo as acusações feitas a Blumenau através da reportagem de Carlos Widmann, publicadas no jornal "SUDDEUTSCHE ZEITUNG".

#### PREFEITO REPELE ACUSAÇÃO A BLUMENAU

Desde que assumimos a Chefia do Executivo Municipal de Blumenau, tem sido também preocupação nossa, a melhor e maior divulgação de nossa cidade não só no País como no Exterior.

Na ALEMANHA, especialmente, através de uma série de iniciativas, temos neste curto período de Governo obtido uma magnífica divulgação através de jornais, emissoras de rádio e televisão. Do que a imprensa alemã tem divulgado de bom sobre nossa Blumenau temos um pouco transcrito em jornais locais.

Recentemente, por ocasião de mais um aniversário da Fundação da cidade e realização da magnífica Feira de Amostras de Santa Catarina, convidamos um grupo de jornalistas correspondentes de jornais e revistas daquele País amigo. Aqui, foram tratados com o cavalheirismo característico dos blumenauenses. A todos oferecemos a oportunidade de conhecer as nossas grandes indústrias, o nosso comércio e pontos mais destacados da cidade.

Vários industriais locais, solidários com nossa iniciativa, cumularam os jornalistas visitantes de gentilezas, brindando-os, também, com coquetéis, almoços, etc.

Chega-nos, agora, às mãos, um exemplar do "SUDDEUTSCHE ZEITUNG" que insere ampla reportagem agressiva à nossa sociedade.

O Governo Municipal solidariza-se com a sociedade blumenauense e repele, veementemente, as agressões feitas. Não é a primeira vez que isso ocorre e, infelizmente, não será a última.

Apesar disso, continuaremos no nosso esforço de propagar lá fora a boa imagem de Blumenau, e também, prosseguiremos trazendo e recebendo todos aqueles que possam promover a divulgação de nossa cidade, porque, os Carlos Widmann são as excessões.

As. FVELÁSIO VIEIRA  
Prefeito Municipal

## SASSE NA DIREÇÃO DO CONCÍLIO



Com destino a Panambi, Rio Grande do Sul, viajou o Professor Victor Fernando Sasse, com o objetivo de participar do 8º Concílio Geral da Igreja Evangélica de Confissão Luterana no Brasil. Na qualidade de membro da Diretoria Executiva da Igreja, deverá dirigir a Comissão de Moções, ou seja, encaminhar depois de estudados, todos os pedidos e sugestões das Comunidades e Setores de Trabalho da Igreja. Os assuntos mais importantes a serem debatidos

são: Regulamento da Ordem de Vida Eclesiástica das comunidades evangélicas de todo o Brasil; Novas frentes de trabalho eclesástico: missão urbana e envio de pastores às novas áreas de colonização do País; Seguro previdenciário dos pastores; Participação da Igreja no Trabalho Educacional diante da Reforma do Ensino e novas iniciativas no setor financeiro. Victor Sasse deverá regressar domingo a Blumenau, quando se encerra o Concílio Geral.

COMPRAMOS  
TELEFONE  
À VISTA



studio winck SU  
Rua Angelo Dias, 23 - 2º andar

## ASSALTOS

Não existe um dia que não é registrada alguma queixa contra os ladrões em Blumenau.

## CONTINUAM

É realmente incrível a onda de assaltos, encetada pelos bandidos nestes últimos meses. Pequenos ou grandes, os roubos continuam se sucedendo progressivamente.

## EM

Desta feita, os malandros andaram visitando o Bar Analiza de propriedade de Heinz Gurican.

## BLUMENAU

Além de pequena importância em dinheiro, roubaram ainda Cr\$500,00 em cigarros e um rádio portátil.