

DÓLAR	- C	6,06	V	6,09
LIBRA	- C	14,51	V	14,71
MARCO	- C	1,88	V	1,90
FLORIM	- C	1,86	V	1,88
FRANCO	- C	1,58	V	1,61
LIRA	- C	0,01	V	0,01

ANO 49 Blumenau, Terça-Feira 31/10/72 nº 13.244

Tempo bom para o Vale do Itajaí, até o fim do período. Temp em elevação. Mar calmo.

COM DOIS CRUZEIROS, O PRÊMIO DE

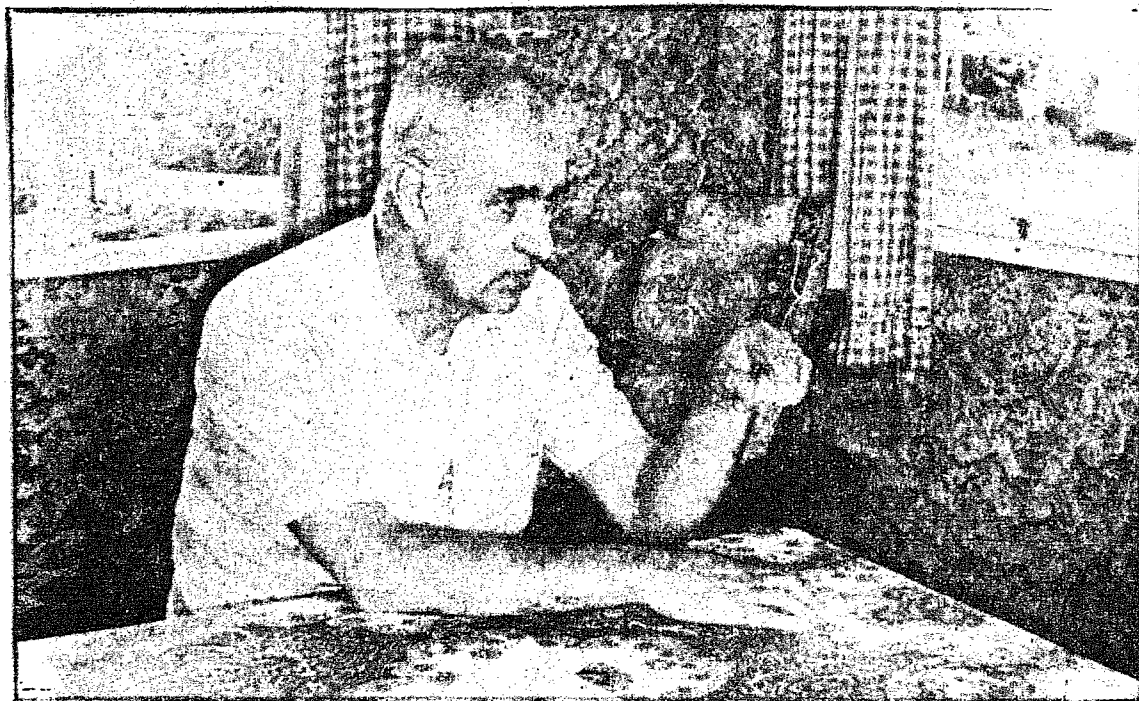

QUASE NOVECENTOS

Prêmio grande da Loteria Esportiva, já estava dando saudades aqui em Blumenau. Já fazia bastante tempo que o espírito da sorte grande não baixava por aqui. Mas, o conhecidíssimo Dr. Abelardo Viana, residente à rua Itajaí, com um cartão simples de Cr\$2,00, conseguiu os 13 pontos necessários e ganhou a bolada juntamente com outros 16 felizardos. E a sua parte na "grana" é de Cr\$855.950,55. É mais uma prova de que, os grandes prêmios da Loteca foram conseguidos até agora, sempre com cartões de valor baixo. A reportagem de A CIDADE, o Dr. Abelardo Viana disse: "Eu nem liguei, mas o pessoal de casa ficou nervoso. Preferia ter bastante saúde (há 5 anos e 6 meses que ele encontra-se doente) do que todo este dinheiro". Acrescentou que "até hoje apostei somente 4 vezes na Loteria Esportiva e sempre joguei apenas Cr\$2,00.

DOIS MORTOS



Na madrugada de domingo, trágico acidente de trânsito ocorrido nas proximidades de Itapema, vitimou dois cidadãos da cidade de São José dos Pinhais do Paraná, quando a Variant em que viajavam despencou num grotão de aproximadamente vinte metros. Momentos antes, eles haviam socorrido um outro cidadão, cujo veículo estava com um pneu estourado. Sem conhecê-lo os dois se prontificaram a levar o pneu furado até uma borracharia próxima para o devido conserto. E, quando regressavam ao local onde os aguardava o cidadão a quem haviam auxiliado, aconteceu o pavoroso desastre. Segundo testemunhas, o carro em que viajavam desenvolvia na ocasião, alta velocidade.

CLARISSE, A RAINHA



Com uma monumental churrascada realizada na sede campestre do SESC - Serviço Social do Comércio - os integrantes da classe comemoraram ruidosamente a data que lhes é consagrada. Na ocasião, foi eleita a nova rainha dos Comerciantes de Blumenau. Entre as cinco belíssimas candidatas concorrentes a escolha recaiu na srta. Clarisse Tomazia, funcionária das Casas Peiter.

TERRENO DA ALBANY SERÁ ESCRITURADO HOJE

A solenidade vai acontecer às 17 horas no salão Nobre da Prefeitura. Detlev Karbeck chegará hoje para receber a escritura - Doação da Parte adquirida pela Prefeitura virá em seguida.

Comunicamos o Gabinete de Relações Públicas da Prefeitura Municipal de Blumenau que o primeiro ato que oficializará a posse de parte da área destinada à fábrica ALBANY, em Blumenau, terá lugar hoje, às 17 horas, na Prefeitura.

A informação acrescenta que, para receber a posse dos 44 mil metros quadrados de terras compradas pela Albany, chegará a Blumenau, hoje, o sr. Detlev Karbeck, procurador geral da Albany no Brasil.

Também a Prefeitura

Como é do conhecimento geral, a Prefeitura adquiriu na mesma área a onde vai se instalar a Albany, cerca de 66 mil metros quadrados, para doar à Albany.

A Albany, com o desejo de grande expansão nos próximos anos, tratou de assegurar mais 44 mil metros quadrados, perfazendo, assim, um total de 110 mil metros quadrados.

Os 66 mil metros quadrados, adquiridos pela Prefeitura, para posteriormente doar à Albany, também serão escriturados na solenidade de logo mais. Os 44 mil metros adquiridos pela Albany, serão escriturados diretamente àquela conceituada organização industrial canadense.

NESTA SEMANA OS PEQUENOS CANTORES

A presença desse coral: pela raridade, perfeição, elegância e propriedade dos números apresentados, se constitui, por si só, em auspiciosa noite, representando alguma coisa grandiosa de justo devaneio e entretenimento que ficará marcado indelévelmente nos corações e lembrança espiritual de todos os presentes. Depois da apresentação desse coral, nada mais seria necessário para marcar a noite como das mais fulgurantes já realizadas pela Sociedade Dramático-Musical Carlos Gomes. O espetáculo está programado para os dias 3 e 4 (sexta e sábado) no horário das 21 horas. O Coral "Pequenos Cantores do Colégio Anchieta" de Porto Alegre, e composto de 50 elementos (30 rapazes e 20 meninas) tendo como Regente o Professor Wilson Schlickmann e como Coreógrafa a Professora Nilva Pinto. Ingressos poderão ser adquiridos na Secretaria do Carlos Gomes.



**TERRENOS
CASAS
APARTAMENTOS**

IMOBILIÁRIA DL LTDA.
Rua 15 de Novembro, 415 - Sala 3.

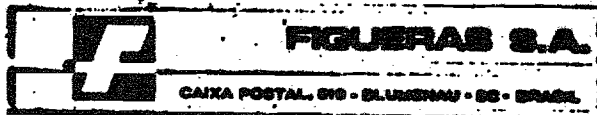

Necessita-se de mecânicos
Os interessados
deverão dirigir-se à Rua São Paulo 2711,
no horário Comercial.

A CIDADE

Propriedade da EMCOMUM
Empresa de Comunicações Ltda.
Direção, Redação e Escritórios:
Rua Amadeu da Silva 88
Fones 22.19.52 e 22.03.72
Caixa Postal 503- Blumenau SC
Diretor Responsável: Nagel
Miltom de Melo
Diretor de Redação: Horácio
Antônio Braun

serviço de guincho

Durante o dia - Fone 22-0250
Durante a noite - Fone 22-1454
PLANTÃO PERMANENTE

CORCEL 73 O.K. VENDO OU TROCO

por carro de menor valor, tratar com
Ingomar Spiess, à rua Alfredo
Kaestner, 217 fica na altura do
nº 3.129 da Rua Itajaí

SOCIEDADE
CONSTRUTORA
TRIÂNGULO

ADMITE

OPERADORES DE
PATROL, PARA
TRABALHAR NAS
OBRAS DE SANTA
CATARINA.
TRATAR A RUA
2 DE SETEMBRO
3416 - BLUMENAU.

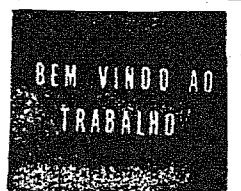

2as. e 6as. FEIRAS
20 HORAS.
RUA ALVIN SCHRADER,
100
2o. ANDAR.

**RÁDIO É
ALEGRIA
OUÇA A
ALVORADA**

PEÇAS

CHEVROLET
CASA ROYAL S/A

MERCADO DE

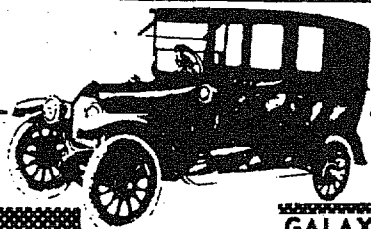

AUTOMÓVEIS



ALFA-ROMEO

OPALA

GALAXIE

OPEL



ESTÁ AQUI A SUA GRANDE
OPORTUNIDADE

AUTO VALE LTDA.

Rua 15 de Novembro 895- Tel. 22. 10. 59
CARROS

- 1 - Galaxie 500 branco Teto de Vinil... 69
- 1 - Galaxie 500 vermelho... 68
- 1 - Gordini branco... 66
- 1 - Simca Tufão branco... 65
- 1 - Ford Corcel - 4 portas- vermelho. 69
- 1 - Volks perola... 70
- 1 - Volks perola... 67
- 1 - Volks perola... 67
- 1 - Volks azul escuro... 63
- 1 - Volks azul claro... 63
- 1 - Volks azul escuro... 62
- 1 - Volks cerâmica (última série)... 61
- 1 - Volks verde escuro(últ.série)... 61

CONOSCO A MARCA E A CÔR DO CARRO
ZERO QUILOMETRO, E COMO VOCÊ
ESCOLHER. FINANCIAMENTO ATÉ
36 MESES.
AUTO VALE TEM O QUE LHE CONVÉM

VAVÁ AUTOMÓVEIS

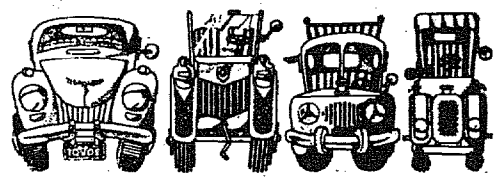

Rua Presidente John Kennedy 213
Esquina 7 de Setembro 1294
Fone: 22. 02. 16
BLUMENAU - SC

CARROS:

- 1 - Caligrie... 70
- 1 - Galaxie... 70
- 1 - Galaxie... 69
- 1 - Galaxie... 68
- 1 - Galaxie... 67
- 1 - Opala O.K. 2 Portas... 72
- 1 - Opala Luxo... 70
- 1 - Opala Luxo... 70
- 1 - TL... 71
- 1 - Aero Wullys... 67
- 3 - Fuscas... 63
- 1 - Gordini... 64
- 1 - Esplanada... 67
- 1 - Itamaraty... 67
- 1 - Mercedes... 58
- 1 - Interlagos... 64
- 1 - DKW... 65

**PRESIDENTE
VEÍCULOS LTDA.**

Rua 7 de Setembro 525-Blumenau -SC
**NÃO TEM CARRO
QUEM NÃO QUER**

COMPRA-VENDA-TROCA E CONSIGNAÇÃO

- Galaxie LTD- Vermelho-15.000Km... 69
- Galaxie LTD- Amarelo... 69
- Galaxie... 68
- Aero Willys- azul... 67
- Camioneta Chevrolet C-14... 69
- Volks verde... 65
- Volks... 62
- Opala Coupé... 72
- Aero Willys... 68
- Corcel Coupé... 72
- Corcel Coupé... 71
- Volkswagen... 70
- Volkswagen... 68
- Volkswagen... 71
- Volkswagen... 71

GALERIA AUTOMÓVEIS

Rua 7 de Setembro, s/n. Caixa Postal,
1173. BLUMENAU S.C.



- Volks vermelho - 1964
- Volks branco azul - 1969
- Corcel azul 4 portas - 1969
- Corcel vermelho 4 portas. 1971
- Corcel verde 4 portas - 1972
- Volks verde - 1963
- Kombi Pick-Up azul diamante - 1968
- Kombi Stand. - 1961
- Gordini Gêlo - 1964
- Gordini Cinza - 1964
- Vemaguete Azul - 1966
- Vemaguete Cinza - 1967
- Belcar Verde - 1967
- Simca Tufão - 1965
- Chevrolet Belair - 1955
- Variante azul diamante 4 faróis - 1970
- Lambreta - 1966 - 1968

GALERIA AUTOMÓVEIS DE ADÃO ZALASIK



CORCEL

AERO-WILLYS

AUTO COPA 70

OFERTAS DE HOJE

- 1 Corcel 2 portas... 72
- 1 Opala 4 CIs... 71
- 1 Fusção 0 Km... 72
- 1 Corcel 4 portas... 69
- 1 Volks... 68
- 1 Volks... 67
- 1 Volks... 64
- 1 Volks... 64
- 1 Vemaguet... 65
- 1 Kombi... 58

Garagem de Estacionamento-
Compra e Venda de Carros
Novos e usados, Financiados
de 6 a 36 meses.
Rua XV de Novembro 1439
Fone: 22-0574 -BLUMENAU.

LEIA COM ATENÇÃO

**compra - venda - troca
e consignação**

**CARROS INTEIRAMENTE REVISADOS
FINANCIADOS ATÉ 30 MESES.**

CARRO

- 1 Aero Willys... 68
- 1 Aero Willys... 66
- 1 Kombi... 64
- 1 Kombi... 61
- 1 Karman-Ghia... 67
- 1 Esplanada... 68
- 1 D.K.W... 58
- 1 F.100 - FORD... 61
- 1 Volkswagen Sedan... 64
- 1 Volkswagen Sedan... 61
- 1 Volkswagen Sedan... 62

Veículos Quatro Rodas Ltda.

Agora anexo a Metropolitana de despachos
Rua 7 de Setembro 499- C.P. 545
Fone: 22-0295 - Blumenau - SC.

BLUMENÁLIA

ISTO É NATURAL

Quando a gente agride, a porrada deve ser exata. Ou pra derrubar ou pra corrigir um erro. Mas quando o erro não não? Ai quem chuta fora é o colunista - porque no caso é um colunista. Mal informado (por que não verificou a informação?) afirmou, na edição de domingo do JSC (circulação estadual, com tudo o que isto implica), a propósito da apresentação da peça Sedimentação Movediça da Sociedade em Blumenau"... alguns integrantes (antes que a peça se apresentasse) andaram nos jornais e colégios fazendo propaganda dizendo alguma coisa a respeito do texto, enfim, chamando gente para o teatro. Isto é natural em qualquer cidade do mundo. Chegando no Colégio Pedro II já no portão, foram barrados. "Ordens da Diretoria", disseram. "O Diretor Floriani disse que gente de teatro não pisa neste Colégio." E não pisaram. Até ai, o principal que o colunista disse. Vamos ver agora como foi realmente a transa. Porque houve diálogo e foi como vai ai. Integralmente aqueles da peça entraram pela porta do Colégio, foram atendidos cortesmente:

- Pois não?
- Pois nós somos

de Florianópolis...
- Ah, a Sedimentação...
- Acontece que nós queríamos bater um papo com os alunos... Falavam, diga-se de passagem mas é importante, com um dos Auxiliares da Direção, que respondeu:
- Não tem problema não. Mas voces precisam primeiro bater um papo com o Professor Floriani que é o Diretor do Colégio. Eles foram e eu já conto como foram atendidos. Antes é preciso dizer que qualquer pessoa, lá, é atendida assim: autorização do Diretor é indispensável, pra todos, uma vez que seja para falar com professores ou/e alunos. Pra encurtar a conversa, que a vela já esta gasta: professor Floriani atendeu-os, dando a autorização solicitada pelos integrantes da Sedimentação Movediça da Sociedade. Eles podiam bater o papo pretendido (e necessário) com os alunos. Não quiseram. Páio, durante o recreio, não serviu. Quanto a frase "O Diretor Floriani disse que gente de teatro não pisa neste Colégio." Também tenho minhas duvidas. Paulo Autran (Liberdade, Liberdade, e Morte e Vida Severina) esteve

lá no Pedro II. Diretor Floriani dispensou os alunos, naquela noite de sexta-feira. Em verdade em verdade vos digo. (Geraldo Luz)

BORRIFO NECESSÁRIO

Tem gente que insiste em impedir o trabalho que esta sendo realizado em Blumenau, pelos homens do Serviço Nacional de Combate à Malária. Teimam em não querer que o liquido seja aplicado em suas residências. Talvez isto esteja acontecendo, porque muita gente não sabe o que significa a palavra erradicação. Pois então, eis a explicação. Erradicação quer dizer: cortar pela raiz; pôr um fim a. Pois bem. Erradicação da malária, não quer dizer que se trata apenas de uma vistoria intemporal. Muito pelo contrario. É a tentativa incansavel das autoridades

sanitarias em fazer desaparecer os insetos causadores do terrível mal. É quem não sabe, e bom que tome conhecimento. Blumenau está classificada em sexto lugar no Estado, na incidência do mal. E muita gente não deixa que o serviço seja feito, porque "vai me sujar as paredes e cheira muito". Nem suja e nem cheira. Se cheira é um dia ou dois. Portanto, minha gente, vamos colaborar. Amanhã ou depois, pode haver um caso da doença na própria família da gente. E daí? De quem é a culpa? (C. Machado)

PEDIDAS

1. Pra todas noites, Michel. E a gente ainda leva de contra-peso o sorriso de

Isa, que esta noite é pra ser mais uma pedida de garçnete: a Bela faz o que aquele bar e, nas nossas noites polares...
2. Tudo indica que o LUME vai voltar e com força total...
3. Neste fim de semana, é aproveitar a feijoada (sábado) do Restaurante do Nelson, lá no Palmeiras.
4. E a mão única na Rua 15, pedida pra noites de domingo, não saiu. Parte mostrando o automovelzinho, parte caçando todos prejudicando o bom andamento das coisas, principalmente aos profissionais do volante, que também precisam sobreviver.
5. Muita gente pedindo pra gente dar aqui as pedidas pro 15

de novembro. Aqui é como o diria o Lavoisier: em politica nada se sabe, tudo se complica.
6. Cecília Meireles está ai, na Livraria do Vale: Flor de Poemas. Mas aqui nas terras do Bell o J.G. é quem manda em materia de poesia. É como sempre disse o artista: mau gosto não se discute.
7. Foi eleita sábado a Diretoria da Associação de Pais e Mestre do Colégio Normal Pedro II. Presidente: Felix Huscher; vice-Jorge Weiss. Felix é o gerente da filial do Brasil em Blumenau.
8. Cabritada marcou (sábado) o aniversario do Professor Ubirajara Abdala Ramos. (Geraldo Luz)

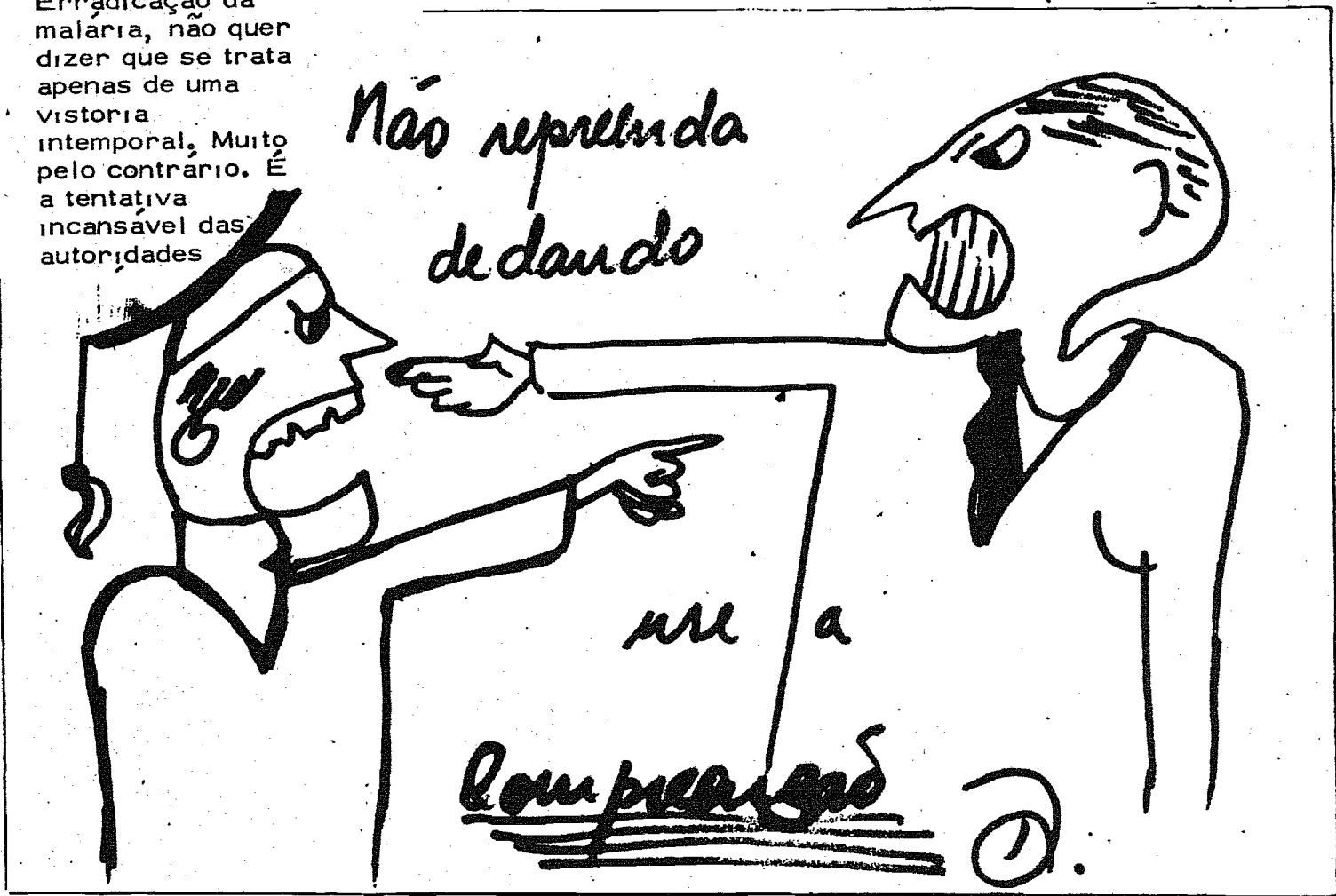

CINE-SUGESTÕES

CINE BLUMENAU
HOJE - TERÇA-FEIRA às 20 horas
KIN HUNTER, RODDY McDOWALL, BRADFORD DILLMAN em FUGA DO PLANETA DOS MACACOS em Technicolor-10 anos. Muito mais excitante e curiosa que as outras! Uma aventura repleta de emoções para todas as plateias! Se ainda não viu, não deixe de ver FUGA DO PLANETA DOS MACACOS!
DOMINGO - QUEIMADA c/ Marlon (O poderoso chefe) Brando

CINE BUSCH
HOJE - TERÇA-FEIRA às 20 horas
ROCK HUDSON, SYLVA KOSCINA no empolgante filme de guerra NINHO DE VESPAS em technicolor - 18 anos
Teria aquele homem o direito de ensinar um grupo de garotos a matar e a destruir a sangue frio? - NINHO DE VESPAS, um filme repleto de ação e violência e de grande valor psicológico!
DOMINGO - CANHÕES PARA CORDOBA - com George Peppard.

CINE MOGK
Dia 31 - 3ª FEIRA as 20 h.
Vince Edwards (o astro da série Ben Casey da televisão) - Jack Palance - George Maharis - Neville Brand e Silvia Sims num western espetacular:
"TRÁGICA SENTENÇA"
(Technicolor - Censura: 18 anos)
Cuidado com esses homens desesperados! Eles lutarão até a última gota de sangue, pois seu destino foi selado no leito de morte! TRÁGICA SENTENÇA.
AMANHÃ: O XERIFE DA CIDADE EXPLOSIVA com: Jim Brown
DOMINGO: FUGA DO PLANETA DOS MACACOS.

NOTA

Os cidadãos alistados para o Serviço Militar, da Classe 1954 e anteriores, ainda em débito com o Serviço Militar, deverão apresentar-se às 7,00 horas no Clube dos Sub ten e Sargentos do 12/23 R. I., para Inspeção de Saúde e Seleção, obedecendo o calendário abaixo:

DIAS	BAIRROS	OBSERVAÇÕES
31 Outubro - Hoje	Garcia	Iniciais do 1º nome da letra F à J (inclusive)
12 Novembro-4ª Feira	"	Iniciais do 1º nome da letra L até P (inclusive)
03 Novembro-6ª Feira	"	Iniciais do 1º nome da letra Q até Z (inclusive)
06 Novembro-2ª Feira	CENTRO DE BLUMENAU E BOA VISTA	TODOS
07 Novembro-3ª Feira	VELHA	Iniciais do 1º nome da letra A até K (inclusive)
08 Novembro-4ª Feira	"	Iniciais do 1º nome da letra L até Z (inclusive)
09 Novembro-5ª Feira	FORTALEZA e R. PEDRO KRAUS	TODOS
10 Novembro 6ª Feira	I. NORTE e I. ALTA	Iniciais do 1º nome da Letra A a J (inclusive)
13 Novembro 2ª Feira	"	Iniciais do 1º nome da Letra L até Z (inclusive)
14 Novembro 3ª Feira	VILA ITOUPAVA	TODOS
15 Novembro 5ª Feira	ITOUUP. SECA	"
17 Novembro 6ª Feira	PONTA AGUDA	"
20 Novembro 2ª Feira	TATUTIBAS-BOM RETIRO	"
21 Novembro 3ª Feira	I. CENTRAL e ITOUPAVAZINHA	"
22 Novembro 4ª Feira	ASILO-ESC. AGRIC. E ITOUP. REGA	"
23 Novembro 5ª Feira	TESTO SALDO-RIBEIRÃO FIDELIS-RIB. BRANCO	"
24 Novembro 6ª Feira	SALTO NORTE-P. SALTO	"
	VILA NOVA	"
	DEMAIS BAIRROS LOCALIDADES E RUAS NÃO PREVISTOS NO PRESENTE CALENDÁRIO	"

Importante:

1. Cada cidadão deve trazer o Certificado de Alistamento Militar.
2. O horário de apresentação é o das 7,00 horas de cada dia marcado.
3. O Clube do Sub Ten e Sargentos localiza-se ao lado do Quartel do 12/23 R. I.
4. Qualquer dúvida pode ser tirada nesta JUNTA, anexa ao Edifício da Prefeitura.

JUNTA DO SERVIÇO MILITAR DE BLUMENAU, 17. 10. 1972

(As.) ADRIANO CURI
Secret. da JSM.

REDONDAS E QUADRADAS

Tom Pocker

REDONDA - Para o Engenheiro Luiz Procopio Gomes do DER de nossa cidade, que atendendo aos insistentes apelos, ordenou a sinalização da BR-470 e Rodovia Jorge Lacerda. Nota 10, bola branca e por aí afora.

QUADRADA - Para os ônibus que não cumprem o horário. O povo é que sofre com isso. Por isso...

REDONDA - Para o pessoal da Justiça Eleitoral de nossa cidade, que realmente é organizado e trabalha dentro de um padrão certo de atendimento ao público.

QUADRADA - Para o Flamengo que perdeu do Fluminense mais uma vez.

REDONDA - Para o Vasco da Gama, que está colocando para barlar no Campeonato Nacional. O luso-time tarda mas não falha.

QUADRADA - Para aquele candidato a Prefeito, que entre os 93 cursos de especialização que possui, esqueceu de mencionar o curso de corte e costura e arte culinária da Walita.

REDONDA - Para toda a pessoa que decidir não morar no bairro de Vila Nova, que está completamente abandonado

QUADRADA - Para a programação da TV Canal 3, que ainda não melhorou. Dizem que a culpada é a TV Globo. Se

la em São Paulo e no Rio, eles soubessem disso...

REDONDA - Pra todo mundo que pensa pra frente, com otimismo, e sem ameaças.

QUADRADA - Para o progresso desordenado. A colocação de esgoto, a abertura e calçamento de ruas, sem um cronograma estipulado

REDONDA - Para Alexandre vom dem Fugel, que está movimentando o cronismo social catarinense de uma maneira completamente diferente.

QUADRADA - Com pena nas com razão, para o 1º Festival do Chopp "Cidade Jardim". Começaram atacando outros festivais, e acabaram incorrendo em muito mais erros.

REDONDA - Para os blumenauenses, que por livre e espontânea vontade, varrem as ruas, principalmente nos bairros.

QUADRADA - Para o jornalista Carlos Wiedmann, que sentindo a "barra pesada", se mandou para a Índia.

REDONDA - Para o Tom Pocker, redator desta coluna, que começou esta semana, tomando aquele banho em sua piscina particular.

BRUSQUE

Do Correspondente
Celso Teixeira

EXPORTAÇÃO

Preparando-se para entrar na faixa da exportação a conceituada industria de maquinas e equipamentos industriais do pescado, de "Irmãos Fischer"-Industria e Comercio Ltda. -As primeiras providências estão sendo tomadas diante da análise de pedido de grande firma alemã que deseja os produtos de fabricação brusquense.

POLÍTICA

Os candidatos Gentil Archer e Francisco Hail, estão pregando a bandeira da renovação visando o desenvolvimento de nossa terra. Estão se empenhando tambem na construção da importante rodovia interligando a BR -282-Lages a Bom Retiro, Vidal Ramos, Botuvera, Brusque a Itajaí. A pedida é muito boa.

ESTREIANTE

Marcará presença no julgamento do dia 1º de novembro vindouro, como auxiliar de defesa Dr. Antônio Luiz da Silva, o acadêmico Marco Antônio Pizarro da Silveira, em defesa do reu Nilton da Cunha. Dr. Marco Antônio é Administrador da Junta de Conciliação e julgamento de Brusque e mostra-se muito entusiasmado pela oportunidade que surgiu.

CASARÃO

Sofisticadamente o CASARÃO continua sendo o preferido de nossa sociedade. Seu cardápio, sua música e sua decoração, faz do mesmo, o ponto de encontro dos que gostam de refinados ambientes.

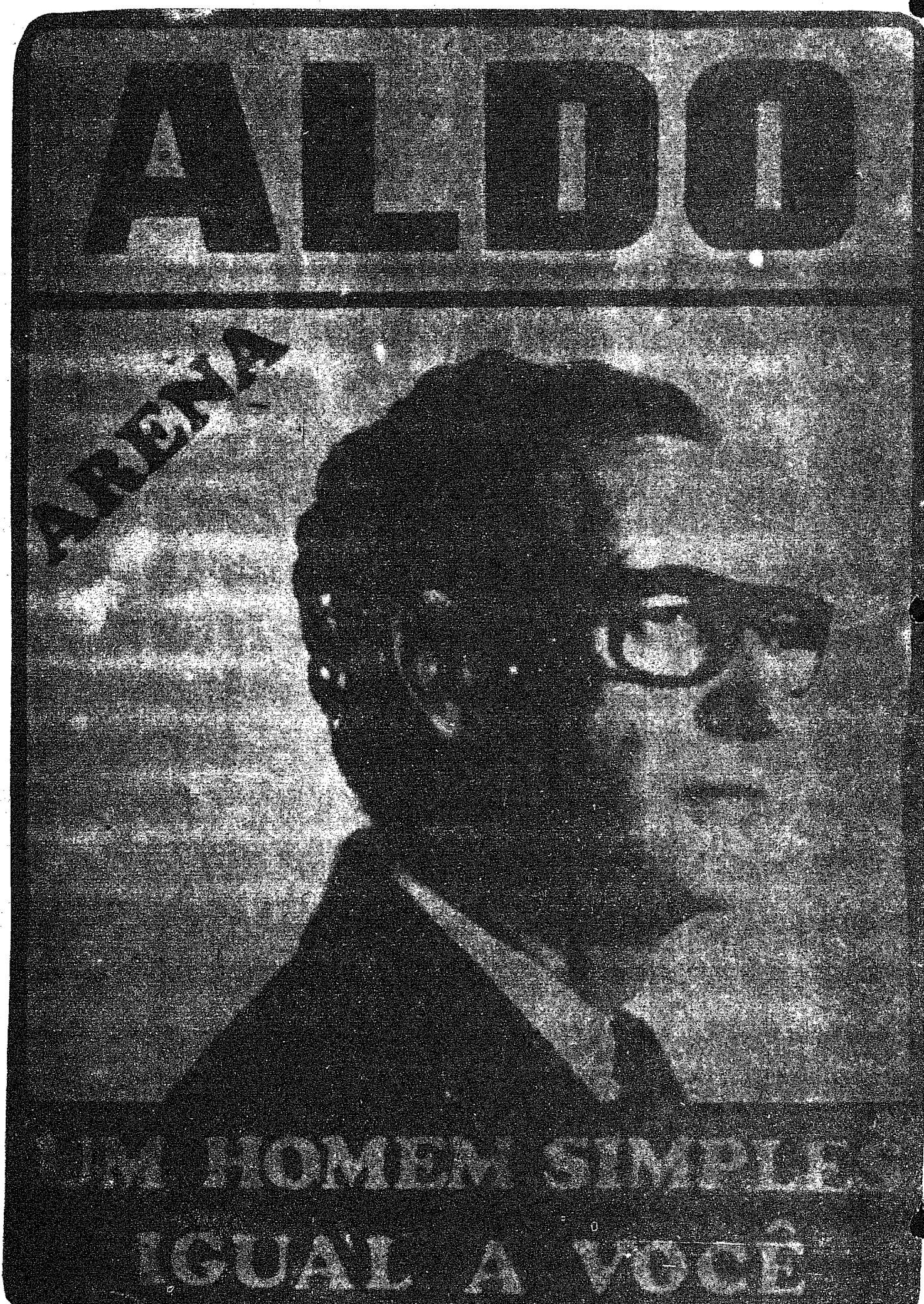

ADVOGADOS



Dr. ARNO WARTA
ADVOGADO

Rua Mal. Floriano Peixoto 27
1º Andar Sala 105/6 - Blumenau
(o mais badalado)

ESCRITÓRIO JURIDICO
WERNER GREUEL

CPF nº 003.848.509
RENATO WOLFF
CPF nº 103.136.999
GILBERTO A. RUFINO
CPF nº 033.365.739
CAUSAS CÍVEIS, COMERCIAIS, FISCAIS,
TRABALHISTAS E CRIMINAIS.
Rua 15 de Novembro, 504 - 1º andar - Fone: 22-1953
BLUMENAU - SC

AIRTON ARIVAL REBELLO
ADVOGADO

Rua 15 de Novembro, 550 (Edif. Catarinense)
15º andar - Telefone: 22-4555 - BLUMENAU

Dr. EUGÊNIO DOIN VIEIRA
ADVOGADO E ECONOMISTA

REGISTROS OAB/SC 1251;
CREF-74 REG. OAB/SC 0139; CPF 00645709
Escritório de Advocacia Especializada em DIREITO TRIBUTÁRIO,
IMPÓSTO DE RENDA, IPI, ICM, RECLAMAÇÕES, DEFESAS,
RECURSOS, FISCOS TRANSFORMAÇÕES E DIVISÕES DE EMPRESAS.
Rua dos Eucaliptos, 8 - EDIFÍCIO AELUB - 82 - conj. 86 - Fone: 4731
FLORIANÓPOLIS - SANTA CATARINA

Dr. AMIR C. MUSSI
ADVOGADO

CPF nº 005.352.309
RUA 15 DE NOVEMBRO, 940 - 1º e 2º ANDAR - FONE 22-1175
BLUMENAU - SANTA CATARINA

CLINICAS

Políclínica e Pronto-Socorro
Odontológico

ATENDIMENTO DIURNO E NOTURNO
DR. ANTONIO L. BELLI - C.D.
DR. ALADIO MÉRICO - C.D.
CIRURGIA - CLÍNICA - ORTODONTIA -
PRÓTESE - ANESTESIA LOCAL E GERAL
Rua Floriano Peixoto nº 75 - Fone - 22-0157
BLUMENAU - SANTA CATARINA

DR. CARL HEINZ PETERS

C.P.F. - Nº 003730609
CLÍNICA DE OLHOS
TRATAMENTOS - OPERAÇÕES
Rua 15 de Novembro, 550 - 8º andar - Conj. 801/2
Edifício Catarinense
BLUMENAU - Santa Catarina
Horário de Consultas: 9,00 às 12,00h - 14,00 às 18,00
De 2ª-feira à 6ª-feira.
ATENDE-SE COM HORA MARCADA
CONSULTÓRIO: 22-1096
RESIDÊNCIA: 22-1396

CENTRO DE DIAGNÓSTICO PRECOCE DO CÂNCER

Dra. Anna Cechet
Dr. Álvaro Celso Maciel
Rua 7 de Setembro - Edifício DONA GUIOMAR
(Defrente ao HOTEL GLÓRIA) - BLUMENAU - SC

Dr. Lorival Hari Hübner Saade

(Professor de Medicina Legal da Fundação Universidade Regional de Blumenau)
CLÍNICA - CIRURGIA
CONSULTÓRIO: HOSPITAL SANTA ISABEL
Horário: das 9,00 às 11,00 e das 15,00 às 18,30 horas
Telefone: 22-0704 - BLUMENAU - SC

MÉDICOS

DOENÇAS DO CORAÇÃO

DR. LEO CARVALHO
C.P.F. 003743429
ELETROCARDIOGRAFIA
Hospital Santa Isabel
- Consultas: -
9 às 12 horas - 15 às 18 horas

Clínica e Cirurgia de Olhos

DR. WILSON HOLTRUP SANTHIAGO
CRM 970
Curso de especialização na clínica de oftalmologia
da Universidade de Düsseldorf (Alemanha).
Consultório: Hospital Santa Isabel.
Atende com hora marcada.
Diarizmente das 8,30 às 12 hs. e das 14,30 às 18 hs.
Fone: 22-1028
Residência: 22-1350.

DR. ANTONIO MARCOS ULIAN

C.P.F. 003713518
ORTOPEDIA E TRAUMATOLOGIA
CONSULTÓRIO: Hosp. Sta. Catarina - Fone: 22-1444
RESIDÊNCIA : Rua São Paulo, 1587 - Fone: 22-0508
CONSULTAS: Pela manhã e à tarde.

DR. JOSÉ ARAÚJO

Médico Especialista de Ovídeos, Nariz e Garganta
Clínica e Cirurgia da Sordidez - Endoscopia Far-
oral - Cirurgia da Cabeça e Pescoço
Consultório no HOSPITAL SANTA ISABEL
Horário das 8 às 11h e das 15 às 18 horas

DR. ANTONIO C. LOUREIRO

C.P.F. nº 028973899
Doenças do Coração - Eletrocardiografia -
Curso de especialização em Cardiologia, no Hos-
pital das Clínicas de São Paulo (serviço do prof.
Luiz V. D. Court). Atende no Hospital Santa Ca-
tarina.
Horário das 14, 30 às 18 h

Dr. SYLVIO A. SCHMITT

CRM 263 - SC - CPF 003.705.069
Dr. ORLANDO H. PRAUN JR.
CRM 916 - SC - CPF 020.424.959

UROLOGIA
CLÍNICA - ENDOSCOPIA - CIRURGIA
BLUMENAU - Santa Catarina

Dr. HERCILIO LUZ COSTA

CPF nº 020.283.449

DOENÇAS NERVOSAS

CONSULTÓRIO : Rua 15 de Novembro, 578
EDIFÍCIO SCHADRACK 2º andar - sala 3 Telefone: 22-0530
ATENDE NO HOSPITAL SANTA CATARINA
BLUMENAU - SANTA CATARINA

Dra. HELGA M. MAYER

CPF nº 051.255.247

NEUROLOGIA E
ELETROENCEFALOGRAFIA

CONSULTÓRIO: HOSPITAL SANTO ANTONIO
Telefones: 22-0149 e 22-0011
BLUMENAU - SANTA CATARINA

Dr. BIAVATTI

CPF nº 020.244.209

APARELHO DIGESTIVO -
VARIZES - CIRURGIA E
TRATAMENTO CLÍNICO

HOSPITAL SANTA CATARINA - FONES 22-1444 e 221642
BLUMENAU - Santa Catarina

DENTISTAS

DR. OTTO HEINRICH

C.P.F. 00.40.43.930
Cirurgião Dentista - Implantodontia
Curso de Cirurgia e PRÓTESE DENTÁRIA IMPLA-
TADA no Hospital Larbóndero - Paris
Curso de IMPLANTOLOGIA na D.A.L.O.S. - Bremen
Post-Graduado em PERIODONTIA e MEDICINA ORAL
pelo New York University-College of Dentistry.
Rua Floriano Peixoto, 36 - Fone 22-1350 - Blumenau

DR. MARCIO JOSÉ ALBANI CD

(CRÓ 332 - CPF 104.153.439)
TRAUMATOLOGIA E CIRURGIA BUCO MAXILO
FACIAL, PLÁSTICA DOS MAXILARES (Prognatismo,
micrognatismo), DENTES INCLUSOS.
Horário: das 8 às 12 horas
Consultório: HOSPITAL SANTA ISABEL
BLUMENAU - Santa Catarina

Inauguramos uma filial na
Rua 2 de Setembro, 3230
na Itoupava Norte.

Por isso,
aguardamos sua visita

FOTO DIETZ

Matriz: Rua Padre Jacobs, 10
BLUMENAU-Santa Catarina

sob
medida

Casa Peter

Os últimos lançamentos da moda masculina e femi-
nina em confecções e tecidos. - Artigos de cama, me-
sa e banho - Tapetes cortinas - Tudo para o seu
lar nas três lojas da "Casa Peter". - Rua 15 de No-
vembro, nºs 519, 593 e 643. - Três endereços que ga-
rantem artigos de qualidade, a preços realmente baixos.
Filial do Diner's - Cartão Bradesco - CBC e Che-
que Ouro do Banco do Brasil - Crédito - Cheque
Especial Bradesco.



CASA FLAMINGO LTDA.

A CASA DAS TOALHAS

O maior e mais variado so-
rtimento dos famosos pro-
dutos têxteis do Vale do Itajaí.
Filial: ao Diner's, CBC, Carte Blanche, Citycard,
Cartão Bradesco, etc.
Rua 15 de Novembro, 367 - Telefone: 22-0619



LOJAS HERING

Vestidos - Roupas para ca-
valheiros - Malhas "Hering"
para todos os esportes - Ca-
mises e lingerie "Mafaa", -
Artigos para bebês e crian-
ças - Felpudos - Guardan-
pos de mesa - Crisóis
"Hering" - Atende pelo
serviço de reembolso aéreo
postal e rodoviário - Asso-
ciada do "Diner's Club".
"Cartão Bradesco" e "Cartão
Blanche". - Rua 15 de
Novembro, 759 - Telefones: 22-0277 e 22-0413



"RESTAURANTE CAVALINHO BRANCO"

RESTAURANTE E
CERVEJARIA

Pratos da cozinha alemã
- Jardim ao ar livre -
Música típica - Posto
Ideal de "bate-papo" - Chopp exclusivo de "Brasão".
Alameda Rio Branco, 165 - Telefone: 22-1363.

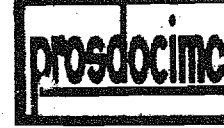

Artigos domésticos - Mó-
veis - Brinquedos - Te-
levisores - Confeções pa-
ra damas e cavalheiros -
Artigos de caça e pesca.

Preços preferido PRODOCIIMO

ADOLFO

(BAR - CHURRASCARIA - RESTAURANTE)
Especialidade da casa: galetos - costela - lombo de
porco - frango ao espeto - filé de peixe - camarão
e "aquele" T-Bone Steak - Ambiente de amigos para
o "bate-papo" - "Chopp" em caçoço.
RUA 7 DE SETEMBRO, 860 - TELEFONE: 22-1240

A DICA

AUTOMOVEIS - AGENCIAS E CONSERTO
VOLKSWAGEN - Cons. de Importação e Exportação
Blumenau S/A Rua Itajaí 51 - Fones 22-0780,
22-0757 e 22-0780.
CHEVROLET - Casa Royal S.A. - R. 7 de Set., 1288

BOUTIQUES

JANE FREY A PORTER MODAS (Recomendamos
Imperchê e Coabarrê) - Rua Petrópolis, 242.

CHOCOLATE

BOMBONIERE ORION - Rua Mal. Floriano Peixoto, 58

CHURRASCARIAS

CHURRASCARIA E BAR CONTINENTAL - Rua 7 de
Setembro, 880

CRISTAIS - LOJAS

CASA MOELLMANN S.A. - XV de Novembro, 1288

SALÃO DE BELEZA - GRANDE HOTEL

Anexo ao Salão de Mármores no andar Social -
Fones: 22-0516 - 22-0528.

LANCHONETES

KIPAO LANCHES - Rua 15 de Novembro, 688 -
Galeria Bush - Fone 22-0288.

FARMACIAS

DISCAGIA E FARMACIA CATARINENSE S.A. -
XV de Novembro, 823.
FARMACIA SARTAS - XV de Novembro, 688



Passo horas agradável no
"Clube da colina". Restau-
rante sob a direção do Sr.
Harry Schulze - Salão para
festas - Chanchos de bolão e
bocha - "Stand" de tiro ao
alvo. Telefones: - 22-0947.

Restaurante Celant Ltda.

BR-470 - BAIRRO BADENFURT.
CARDÁPIO DE 19 COM.
PAGA - TATU - FAIZAO - EISEBEIN
Especialidades em: Filés - Peixes, etc.
E AGORA TAMBEM COM
R E C A N T O G A U C H O
DE CELANT L. BIANCHI LTDA.
em frente ao Bela Vista Country Club
na Rodovia Jorge Lacerda.
ESPECIALIDADES
ESPETO CORRIDO E PRATOS DIVERSOS
COZINHA DE PRIMEIRA CATEGORIA E
POSTO DE ABASTECIMENTO; POSTO TEXACO.

CONTINENTAL
(CHURRASCARIA E BAR)

Tradicional estabelecimento sob a direção do Sr.
Ciro Gerente, Sr. Rodolfo Sassi. - Local bastante
frequentado pelos bons "gourmets" - Chopp de "An-
tártica" - Não funciona às segundas-feiras.
Rua 7 de Setembro, nº 860 - Telefones: 2. 0834
com ar condicionado

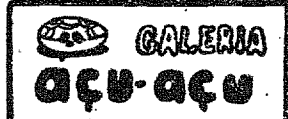

temos em exposição permanente os
melhores artistas barrocos-
renas, cerâmicas, objetos, bússas,
cofres de couro, coveiro a lenço, medalhas,
pedras do vale (grã das costas),
cartazes, literatura barroca-verde, pintura,
escultura,
giletes,
lapicaria, fotografias, crochê, vales,
vendas a prazo e por reembolso postal
horário: segunda a sexta: 9,30 às 22 horas
sábados : 9,30 às 12 hs. - 18 às 22 hs.



TIPOGRAFIA
CENTENARIO

Impressos em geral - Material escolar e de escritó-
rio - Brinquedos - Artigos para presentes.
Rua XV de Novembro, nº 1422 -
Telefones: - 22-0932

DISCOS - MINI K-7 -
ESTEREOFONES -
CAIXAS ACÓSTICAS

Discos nacionais e internacionais. Varie-
dade abrangente de discos nacionais e regionais (Brazil-
iana). O "disco de semana" é um verdadeiro barato. Of-
ertas novidades em FITAS VIRGENS e GRAVADAS
MINI K-7: Chronocórdia (ócio de croco), Voz, tam-
bém pode GRAVAR as músicas de seu agrado. NOVA
LINHA de ESTEREOFONES, SONOFLETORES (col-
zas acústicas) para toca-discos, rádios portáteis, gravado-
res, etc. Estação de MÚSICA AMBIENTE.

SUAVIVRARIA

e muito mais do que isso.
Rua 15 de Novembro 1340 - C.P. 674 - Fones: 22-1378
BLUMENAU (SC)

HOTELS

Hotel Glória
Rua 7 de Setembro, 888.

LIVROS - LOJAS

LEVANTAR E GRAFICA DO VALE S.A.
Rua Marechal Floriano Peixoto, 52
TIPOGRAFIA E LIVRARIA BLUMENAUENSE S.A.
XV de Novembro, 688.

FLORES - LOJAS

GALERIA FLORES - XV de Novembro, 888

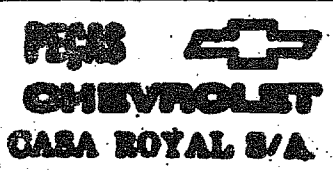

ANUNCIE EM
"A CIDADE"



A CIDADE SOCIAL

Sueily Macedo

EM BLUMENAU

A bonita e elegante morena Tereza Ullian, esposa do conceituado médico Dr. Antônio Ullian, que formar figuras de grande destaque nas altas rodas sociais blumenauenses, já se encontram desde o início do mês entre nós, de regresso de viagem ao exterior.

LOCAL DE ENCONTRO JOVEM

O Aquarium continua sendo o local mais frequentado pela juventude blumenauense no período da tarde. As graciosas meninhas desfilam juventude no refinado ambiente, e marcam seus encontros bem escondidinhos de todos os olhares.

FIM DE SEMANA EM BLUMENAU

Blumenau, também teve seu fim-de-semana, só que um pouco menos movimentado, devido aos bailes de debutantes das cidades vizinhas e do corre-corre para Camboriú. É que todos se cansaram do inverno, do frio e estão a fim de curtir um pouco de sol, do mar, de brincar as famosas caipirinhas acompanhadas de um bom camarão. É chegada a temporada de verão em Camboriú e devemos começar a aproveitá-la desde já.

PASSEANDO NA CIDADE

Quem tem sido vista, passeando na sua moto, pelas principais ruas do centro da cidade, é a bonita Marília Medeiros Mesquita, filha do casal Antenor Canguçu de Mesquita e Ligia, e que é uma das competentes funcionárias do Banco Halles de Investimentos SA.

DESFILE ADIADO

Por motivo de minha viagem no mês de novembro, foi adiado o desfile de Modas marcado para o dia 24 do vindouro mês. Infelizmente terei de ausentar-me de Blumenau por uns vinte dias para ir ao Rio de Janeiro. Por este motivo, o desfile que eu pretendia realizar no Tabajara Tênis Clube, ficará para outra ocasião mais propícia. Transferi para outra data mais apropriada de acordo com os patrocinadores.

AGRADECIMENTOS

Quero deixar transparecer aqui toda a admiração ao Sr. Guilherme Jensen, Diretor da Cia. Jensen Agricultura, Comércio e Indústria, pela atenção, gentileza e cordialidade com que tem atendido todos os pedidos das organizadoras da IIª Mini-Feira do Prato Típico.

UM POR DIA

"Os golpes da adversidade são terrivelmente amargos, mas nunca estereis."

A elegante e simpática Sra. Mira Petry, esposa do Dr. Antão Zeno Petry, os meus queridos e amáveis anfitriões em Florianópolis, no último fim-de-semana.

*



CALEIDOSCÓPIO

CAM

RECORDES

O renascer do sol, inundando os testículos mensageiros do amor. As entranhas arrebanhadas à calmaria, restando o inútil pavio da desconfiança. As categóricas palavras, esquecida no silêncio dos estranhos brilhos, que tudo dizem. As cartadas de sorte, atiradas ao redemoinho da contradição. O paralelo escudo de segurança, exprimindo a redução das normais folgas não precisas. A generalização das vontades, abrindo campo para o necessário. A compensação dos atos, exprimindo os afagos de um sonho em realização. As ondas dos próprios temores, quebrando-se frente a vitória do certo. A ilustração impensada do interno. O próprio crer em descoberta, amenizando as inflamatórias e inúteis descrenças. A paralização na rota segura, gerando o trevo da escolha mutua. O querer espontâneo, nascendo nos momentos não planejados da meta. O próprio ideal se refazendo e esgotando com as tristezas de gancho. O rarefeito de uma beleza clara, emergindo paz e expelindo compreensão. A dádiva do consolo, comparado ao sopro sufocante da angústia, se transformando em compensação. A rente meada se desenrolando e amenizando os confrontos particulares. A valorização particular, elevando e tornando ativa, a mera idealização. A comparação, sendo banhada pelo exclusivo inexplicável. O fremer dos impetos enjaulados, cativando a certeza de cada passo. A total definição de si, abocanhando os confrontos inculcado do impensado. A igualdade das retas, jogando as sementes para o futuro base. A tempestade dos giros, marcando o ponto casto de cada passo. O por que, atirado ao colchão da indiferença. O óbvio nascente no talvez de cada etapa. As desmandadas ilusões, se firmando no espaço reservado da bonanza. A trégua constante entre o passageiro e o viajante, regulando-se no estágio firme do realizado momento. As crenças serviz do alucinante, perdendo-se no simples confiar de uma estrutura amante.



HORÓSCOPO

Omar Cardoso

ÁRIES

Marte em seu signo e Sol em sua Sétima Casa Astral, deverão lhe proporcionar excelentes contatos pessoais e resultados bastantes favoráveis nos negócios relacionados com minas e construções. Contudo, tome cuidado com a eletricidade

TOURO

Dia em que deverá evitar questões e negócios com pessoas nascidas sob o signo de Áries, Leão ou Sagitário. Por outro lado, haverá progressos profissionais devido a influência de pessoas nascidas em Libra, sua oposição zodiacal.

GEMEOS

Nem tudo poderá correr de acordo com seus desejos. Porém, se as pessoas de suas relações sentimentais, comerciais e industriais ou profissionais forem de Cancer, Peixes e Escorpião, terá suas vantagens dobradas.

CANCER

Dia em que deverá evitar a indecisão e a incerteza, pois poderia deixar de realizar excelentes negócios com ferros, aços, metais, cobre e imobiliários. Tome decisão acertada e saiba defender seus interesses. Pode viajar e amar.

LEÃO

Melhores e mais propícias influências se apresentarão hoje para você. Saiba tirar proveito das mesmas que seu exito será maior do que ainda espera. Aproveite, pois o fluxo de sua terceira Casa Astral lhe incentiva.

VIRGEM

Todos os assuntos importantes, particularmente os de ordem financeira, se tratados com interesse e inteligência hoje, obterão os mais excelentes resultados, porque o sol e Marte em Libra muito lhe favorecem. Pode amar.

LIBRA

Ótima influência para a elevação de seu magnetismo pessoal e de sua personalidade. Aproveite, pois disso muito dependerá seu sucesso e intenções com relação ao futuro. Melhora sensível da saúde e das condições sociais.

ESCORPIÃO

Dia um tanto quanto negativo que só deverá passar para melhor depois de seu aniversário. Por ora, seja cauteloso, evite a precipitação e as coisas prejudiciais ao seu organismo e a moral e não de confiança a intrigas.

SAGITÁRIO

Muito bom dia para você. Aproveite o bom fluxo para tratar de assuntos familiares em pendência, para obter os melhores resultados profissionais possíveis e para tratar com pessoas nascidas em Capricórnio ou Touro.

CAPRICÓRNIO

Ótima posição astral para você. Está previsto, grandes possibilidades de lucro no setor comercial, industrial e de outros negócios. Mas, contudo, de um pouco mais de atenção as coisas que digam respeito ao amor e a família.

AQUÁRIO

Profissional, comercial e industrial e financeiramente tudo deverá correr bem. Tera por outro lado, muitas satisfações proporcionais por amigos e haverá muita compreensão no setor familiar e amoroso. Paz íntima.

PEIXES

A influência não lhe será das melhores. Tera algumas dificuldades financeiras, profissionais e familiares. Portanto, tenha a cabeça no lugar procurando a mais fácil solução e não conturbando tudo como é seu costume.

ECONOMIA

Agencia Folhas

Joelmir Beting

CAMINHOS MAPEADOS

Se há empresário necessitado de assistência técnica é justamente o produtor rural. Ele aposta, quase sempre no escuro, num negócio que envolve riscos consideráveis. Os ricos da estigagem ou do excesso de chuvas (a agricultura extensiva é como cearense: quando não morre de sede, morre afogada). Os riscos do granizo ou da geada, da praga ou da doença. Os riscos de um mercado manhoso e indócil, das insuficiências de crédito ou dos descompassos de escoamento e distribuição. Em uma palavra: sem bola de cristal, o produtor agrícola deve decidir em setembro o que vai plantar em novembro e só colher em abril ou maio. Eis porque, em todo o mundo, em país rico, pobre ou remediado, a agricultura não pode jamais dispensar a bengala da ajuda oficial. Existirá agricultura mais subsidiada que a da Alemanha ou a da Suécia, por exemplo? O dilema do agricultor repete-se a cada ano: o que plantar, onde plantar, quanto plantar, como plantar. Daí o excepcional alcance de uma iniciativa pioneira da Secretaria da Agricultura do Estado de São Paulo: o lançamento, nos próximos dias, de um estudo intitulado "Prognóstico do Ano-Agrícola 1972/73". Um documento que oferece ao agricultor paulista todos os elementos para uma comparação de ordem técnica e econômica na tomada de suas decisões de negócios. Diz à coluna o secretário Rubens Araújo Dias: "Com o Prognóstico", elaborado pelo Instituto de Economia Agrícola, queremos completar um trabalho iniciado, este ano, com a edição do estudo "Desenvolvimento Agrícola: um Grande Desafio". O primeiro documento traçou o programa de melhoria da eficiência de operação da empresa agrícola, com a utilização racional de todos os fatores de produção. Com o "Prognóstico", a ser lançado logo mais, pretendemos mapear caminhos, definir diretrizes e ligar faróis de milha para que o agricultor paulista conheça previamente o terreno onde pisa ou pretenda pisar."

Comenta o secretário: "A combinação das explorações agrícolas e a proporção em que devem ser combinados os recursos produtivos passam por profundas transformações de um ano para outro. O melhor negócio no ano passado pode não ser o melhor negócio este ano. Para ajustar-se a esse dinamismo do negócio agrícola, o produtor deve desfrutar de um melhor conhecimento do mercado de fatores e do mercado de produtos, bem como as condições de crédito, de preços mínimos, de tributos e de inovações na infraestrutura agrícola".

Admite o secretário da Agricultura que, atualmente do ponto de vista prático, é ainda deficiente a divulgação de dados e de informes econômicos no setor agropecuário. Daí o empenho com que a Secretaria da Agricultura, através do Instituto de Economia Agrícola, desenvolveu o projeto do "Diagnóstico" para o próximo ano-agrícola. Na divulgação a domicílio desse trabalho a Secretaria da Agricultura mobilizará todo o sistema da CATI. Nenhum agricultor poderá, mais tarde, invocar o "não sabia" para justificar eventuais fracassos.

A primeira edição do "Prognóstico" faz uma análise do valor da produção agrícola no Estado, examina o resultado econômico dos produtos agrícolas em 1971/72, estabelece uma estimativa de custo operacional para 1972/73 e fixa projeções de oferta e procura para o próximo ano-agrícola. A análise de mercado, por produtos, seleciona 21 itens, responsáveis por 85% da produção agrícola no Estado. O estudo do chamado "mercado de fatores" analisa a situação interna e externa da oferta de fertilizantes, tratores e defensivos. Para completar, o "Prognóstico" fornece minuciosas informações sobre crédito rural, preços mínimos e tributação.

A convite da ADEVAL, entidade que representa as distribuidoras de valores de São Paulo, este jornalista fez ontem uma conferência sobre mercado de capitais no almoço mensal que reuniu representantes da classe no Terraço Itália. Na palestra, defendemos a tese de que o mercado padece de uma espécie de crise de comunicação, submetido que se acha a uma engrenagem de desinformação institucionalizada, diante da enorme massa de investidores leigos recrutada a toque de caixa nos últimos dois anos.

A desinformação começa no acanhado espírito didático ou catequético das instituições que operam no mercado e culmina no tabellonês dessa esotérica peça de informação manipulada pelas empresas: o balanço. Se há consumidor necessitado de esclarecimentos sobre a natureza mais íntima do produto que lhe é oferecido é justamente o cliente do mercado do investimento popular no Brasil. O público conhece melhor a natureza do automóvel que a letra de câmbio, entende melhor a complexidade do sistema financeiro da habitação do que a simplicidade aparente do mercado de ações.

Esta coluna vai reproduzir algumas passagens da palestra de ontem, entre elas a que fala da necessidade de se estabelecer, em caráter definitivo, um Tratado das Tordesilhas no Novo Mundo do mercado brasileiro de capitais. A demarcação de limites operacionais pode afastar certos sintomas de relações cambaloscas dentro do sistema. E as distribuidoras esperam revolver de vez a velha dúvida; onde ficam os limites entre a categoria e a atividade na distribuição de valores. Voltaremos ao assunto.

FATOS

J. Ceccoli

LAGUNA-Evidentemente que domingo não foi o dia indicado para se fazer uma visita a terra de Anta Garibaldi. A chuva que caiu durante o dia impediu ao visitante conhecer os principais pontos turísticos, como o monumento da Glória cuja estrada de acesso fica intransitável com a chuva, a cidade toda parece que deixa de sorrir, enfim para se ir a Laguna deve-se escolher um dia de sol.

Nos contentamos em posar para a posteridade junto ao monumento da "Heroína dos Dois Mundos". Nem o museu foi possível visitar pois estava fechado.

Vamos voltar a Laguna em outra oportunidade, pois seu povo oferece uma amizade franca e sincera, muita hospitalidade e são gentis por natureza.

Achamos que os poderes públicos deveriam olhar mais pela cidade que e toda uma história.

GELATO-Fomos obsequiados com algumas peças da gostosura em forma de sorvete-Gelato- a mais nova e moderna formula de sorvetes que está sendo distribuído pela Sadia em nosso Estado. Alias a Sadia dia a dia vem se aprimorando tanto no que diz respeito aos produtos por ela fabricados como também pelos produtos que representa e distribui. Nota dez.

CAMBORIÚ PREPARA-SE- Ligado aos principais centros do país pelo asfalto, Balneario de Camboriú prepara-se para receber, na temporada, que está se iniciando, turistas de toda parte do país e do exterior, como ocorre todos os anos.

Varios problemas relacionados com água, policiamento, preços altos, telefone, bem como o extermínio dos mosquitos, estão sendo equacionados para que os frequentadores da mais movimentada praia catarinense possam desfrutar de melhor maneira possível as suas férias.

FLORIANÓPOLIS-B. AIRES-A partir de dezembro próximo serão implantados, os voos "charter" (Aviões fretados), entre Buenos Aires e Florianópolis, inicialmente duas vezes por semana em aeronaves "One Eleven", com capacidade para 80 passageiros.

As informações foram prestadas pelos Srs. Miguel A. Reynal (vice-Presidente) e Rubens Rozel (Diretor de Vendas), da Austral Linhas Aereas, da Argentina e Ayrton Salgado da Transbrasil, quando do coquetel oferecido pela Sol Jet, no Clube Doze de Agosto, as autoridades, representantes da imprensa e convidados.

O turismo oferecido pela Sol Jet, baseia-se num sistema que faz acessível a possibilidade de viajar. O eixo que serve de estrutura a este estilo de viagens chama-se "turismo tudo incluso" modalidade que permite economizar nos custos porque as reservas são feitas com antecedência. No roteiro o turista pode escolher os esportes de inverno em Bariloche ou outros lugares das excursões que mais lhe couvier ou interessam. Este plano já estava em prática com partidas do Rio de Janeiro, São Paulo e Porto Alegre, passando a servir a partir de dezembro também Florianópolis.

Em nosso Estado a Sol Jet-T unismo de alto voo, como é conhecida e representada pelo BESC-TURISMO.

A beleza da Igreja Matriz de São Paulo Apostolo, identifica Blumenau como cidade turística. Temporada se avizinha, com programações das empresas de turismo.



DIURÉTICO
AGRADÁVEL
EFERVESCENTE

Três motivos

para
tomar

URODONAL

que elimina as toxinas do organismo pelos rins.
- tome URODONAL e viva CONTEnte!

Para ela,
só um
OMEGA



19 Festival do Relógio Automático na Relojoaria Schwabe. Você compra um relógio automático em 10 pagamentos e leva de presente um despertador. Relojoaria Schwabe Ltda. Rua XV de Novembro 770. Blumenau

é carinho em forma de relógio



CREDI - BLUSA VOLKS - FÁCIL
O - KM
20% ENTRADA
1º PAGAMENTO EM MAIO DE 1973

de cortesia o seguro do seu VW



REVENDEDOR AUTORIZADO

Com. de Imp. e Exp. Blumenau S/A
Fones: 22-0757 e 22-0275.
Rua Itajaí, 881 Blumenau - SC.



ESTA MARCA SIMBOLIZA A PERFEIÇÃO QUE VOCÊ ASPIRAVA

CLICHÊS - FOTOLITOS
DESENHOS



ARTOCROM
ARTHUR DANNER & CIA. LTDA.
Rua Abdon Batista, 133 - Fono 2428 - Joinville - SC.

REPRESENTANTE EM BLUMENAU
EMCOMUN
EMPRESA DE COMUNICAÇÕES LTDA.
JORNAL A CIDADE RÁDIO ALVORADA
FONES: 220446-220372-221952
RUA AMADEU DA LUZ, 88

- ATENÇÃO -
NÃO DEIXEM DE CONHECER OS ÚLTIMOS LANÇAMENTOS DA
moda jovem 72/73
QUE ESTÃO A SUA ESCOLHA NA
CASA BÜRGER
Rua 15 de Novembro - 506

padim **MEDEIROS**
(gostoso como os doces da vovó)



EDITAL de citação de Meira Ausente e fora da Comarca de Blumenau com prazo de trinta (30) dias.
O Doutor JOSÉ BONIFÁCIO DA SILVA, Juiz de Direito da 1ª Vara da Comarca de Blumenau, Estado de Santa Catarina, na forma da lei, etc... FAZ SABER aos que o presente edital de Citação de Meira Ausente, com prazo de trinta (30) dias, virem ou dele notícias tiverem ou interessar possa, que, se estando processando neste juízo e pelo Escrivão do Cartório do 1º Ofício de Órfãos e Ausentes que a esta subscreve, o inventário dos bens deixados por falecimento de MILTON GUALBERTO DE SOUTO, foi descrito pelo inventariante David Woestmeier a meira AGNES DE SOUTO, nascida em 28 de maio de 1936, filha de David Woestmeier e Hilda Woestmeier e casada com o falecido Milton Gualberto de Souto em 13 de maio de 1953, pelo Cartório do Registro Civil de Blumenau, encontrando-se a mesma ausente, fora da Comarca, em lugar incerto e não sabido, para que a cite e chama para, no prazo de trinta dias, contados da primeira publicação deste na imprensa, dazer, no prazo de cinco (5) dias sobre as declarações do inventariante e para os demais do inventário e partilha ate sentença final, sob as penas da lei. E, para que chegue ao seu conhecimento e de quem interessar possa, mandou passar o presente edital que sera afixado no lugar de costume e publicado pela imprensa local e "Diário da Justiça do Estado", na forma da lei. Dado e passado nesta cidade de Blumenau, em quatro de abril de mil novecentos e setenta e dois. Eu, (ass) Sinova Cipriani, Oficial Maior, substituta do escrivão, o escrivão. Blumenau 4 de abril de 1972. (ass) José Bonifácio da Silva, Juiz de Direito da 1ª Vara da Comarca. CERTIDÃO - Certifico que está conforme o original que nesta data foi afixado no lugar de costume, do que dou fe. Blumenau, 4 de abril de 1972. Sinova Cipriani, Oficial Maior.

bruneti discos
Loja - 1
RUA TENENTE SILVEIRA N. 15
FLORIANÓPOLIS
C.G.C. 83337.856/001
Loja - 2
RUA XV DE NOVEMBRO
ED. EDELWEIS - LOJA 7
BLUMENAU

Comp. simples	Gravadora.
1º - Concerto para um verão - Alan Patrick	Top-tap
2º - Alone Again - Gilbert O'Sullivan	Odeon
3º - Rocket man - Elton John	RCA
4º - Darcy - Bread	Cont.
5º - Because Ilone - Majority One	Top-Tap
6º - Jesus - Bilbax Gramps	Odeon
7º - Rock and roll lullaly - B.G. Thomas	Top-Tap
8º - Run to me - Bee Gees	PH
9º - Eventhing I.Own - Bread	Cont.
10º - Partido Alto - MPB4	PH

BRUNETI DISCOS
O CENTRO DO SUCESSO

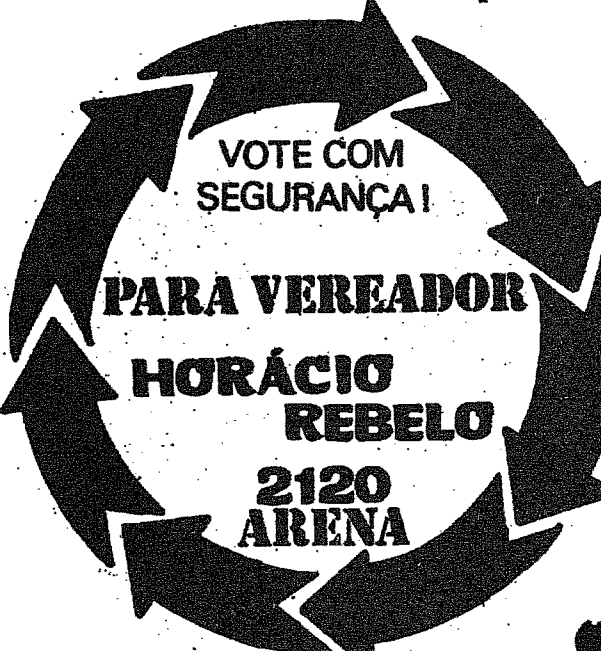

VOTE COM SEGURANÇA!
PARA VEREADOR HORÁCIO REBELO
2120 ARENA

DECORAÇÕES, OBJETOS DE ARTE - MOVEIS
ARTESANATOS. (COURO - MADEIRA - METAL)



Kabana
A loja mais bonita da cidade -
GALERIA EDELWEISS - LOJA 4 - BLUMENAU - SC

DOCUMENTO EXTRAVIADO
FOI EXTRAVIADO CERTIFICADO DE REGISTRO DE VEÍCULO Nº 284876
PLACA BL-7059, MOTOR B-37694,
PERTENCENTE A JOSÉ LUIZ CAVILHA.

LEIA E ANUNCIE
A CIDADE

música, notícia e esporte
é com a **RÁDIO ALVORADA**
rádio como voce gosta

EXPRESSO PRESIDENTE
SERVINDO O VALE DO ITAJAI DO NORTE.

Partida diárias de Blumenau a Presidente Getúlio as 7:30 - 11:30 - 11:45 - 14:00 - 16:30 - 18:45 horas, passando por Indaial, Ascurra, Apiuna, Subida, Ibirama. Conexão imediata para Rio do Sul, José Boiteux, V. Meirelles, Posto Indígena, Barra da Prata, Dona Emma, Nova Esperança e Witmarsum.

Para excursões e turismo, moderníssimos ônibus padrão "Scania" e "Mercedes Bens" com teto solar, poltronas semi-leito, tolete e serviço de bordo.

VESTUÁRIOS LOJAS DUBON Rua 15 de novembro, 563

WISKERIA ABERTA PARA QUEM QUISE CURTIR

Ontem a tarde, a reportagem colheu declarações do Comissário Carlos de Campos Ramos, que explicou sobre o "fechamento" da Wiskeria Fernando, não passando apenas de um simples e banal desentendimento burocrático.

Diz o comissário, que dias atrás, em uma "blitz" que a polícia realizava em nossa cidade, estiveram naquele local como em muitos outros, a fim de apreender possíveis donos de casas de diversões que permitiam a presença de menores nos referidos recintos após as 22 horas.

Nada lá encontrando, e visto a qualidade dos frequentadores, constatou que a casa estava funcionando dentro dos requisitos legais que impõe a lei, mas, faltava o Alvará de Funcionamento que estava em andamento, na Delegacia Regional. Portanto houve um mal entendido, que prontamente foi solucionado pelo Sr. Celso Silveira, que pôs a par da situação ao Comissário. O proprietário da casa, Sr. Fernando da Silva, diz que apenas ficou um pouco chateado com as notícias que circularam sobre o acontecido, mas não se preocupou pois sua clientela e boa e eles sabem que nada de anormal acontece em sua casa.

HERMES MACEDO S/A IMPORTAÇÃO E COMÉRCIO

Necessitamos dos seguintes funcionários:

Auxiliar de Escritório

Auxiliar de Crédito

Para ambos os sexos -

É inútil apresentar-se sem as seguintes condições:
Prática, maior de idade, bom desembaraço.

EDITAL Nº 51 BLUMENAU, 25.10.72

Pelo presente edital, ficam os contribuintes abaixo relacionados, convidados a comparecer, das 12,00 às 16,00 horas, à sala 102, da Agência da Receita Federal, situada à Rua 15 de Novembro, nº 506,:

HARRY SCHMIDT - para prestar esclarecimentos com relação a sua declaração de rendimentos do exercício de 1970, ano base de 1969; e

MARIO STUHLERT - para tratar de processo de seu interesse, relacionado com restituição de imposto pagou a maior.

EDITAL Nº 52 BLUMENAU, 27.10.72

Pelo presente edital, ficam os contribuintes abaixo relacionados, convidados a comparecer, das 12,00 às 16,00 horas, à sala nº 108, da Agência da Receita Federal em Blumenau, situada à Rua 15 de Novembro, nº 506, a fim de receberem o CIC requerido pôr certidão:

João Pereira, Amélia Debéto, Eleonora Simmler, Jairo Peicher, Wilhelm Holz, Paulo Metzger e Miguel Cardoso Junior.

CAIXA ECONÔMICA FEDERAL

LOTERIA FEDERAL DO BRASIL

PRÊMIO MAIOR LÍQUIDO:

Cr\$ 500.000,00

**986.ª EXTRAÇÃO
PLANO 92/72**

Lista de SÁBADO, 28 de OUTUBRO de 1972
30.120 prêmios compreendidos nas séries A, B e C e mais um prêmio EXTRA

SERÃO PAGOS INTEGRALMENTE OS PRÊMIOS DESTA LISTA

PREMIOS CR\$	PREMIOS CR\$	PREMIOS CR\$	PREMIOS CR\$	PREMIOS CR\$	PREMIOS CR\$	PREMIOS CR\$	PREMIOS CR\$
0 0254 ... CENTENA	8 8254 ... CENTENA 8735 ... 1.700,00 RIO G. DO SUL	12 12028 ... 500,00 12254 ... CENTENA	18 18241 ... 500,00 18254 ... CENTENA	1.º PRÊMIO 22425 5.000,00 SÃO PAULO	1.º PRÊMIO 29254 500.000,00 MINAS GERAIS	38 38254 ... CENTENA	1.º PRÊMIO 29254
1 1254 ... CENTENA	9 9115 ... 500,00 9254 ... CENTENA	13 13254 ... CENTENA	19 19254 ... CENTENA 19708 ... 500,00	23 23254 ... CENTENA 23480 ... 500,00 23929 ... 1.700,00 PARANA	29255 ... 1.000,00 29256 ... 1.000,00 29257 ... 1.000,00 29258 ... 1.000,00 29259 ... 1.000,00 29260 ... 1.000,00 29261 ... 1.000,00 29262 ... 1.000,00 29263 ... 1.000,00	39 39254 ... CENTENA	2.º PRÊMIO 40 40254 ... CENTENA 40760 ... 500,00
2 2254 ... CENTENA	10 9285 20.000,00 PARANA	14 14254 ... CENTENA 14412 ... 500,00	20 20254 ... CENTENA	24 24254 ... CENTENA	29264 ... 1.000,00 29265 ... 1.000,00	41 41254 ... CENTENA	3.º PRÊMIO 42 42254 ... CENTENA
3 3254 ... CENTENA	11 11254 ... CENTENA 11527 ... 500,00 11649 ... 500,00	15 15254 ... CENTENA	1.º PRÊMIO 20333 50.000,00 SÃO PAULO	25 25254 ... CENTENA	30 30254 ... CENTENA	42 42254 ... CENTENA	4.º PRÊMIO 43 43254 ... CENTENA
4 4254 ... CENTENA 4594 ... 500,00	16 16254 ... CENTENA 16946 ... 500,00	17 17254 ... CENTENA	21 21216 ... 500,00 21254 ... CENTENA	26 26254 ... CENTENA 26826 ... 500,00	31 31254 ... CENTENA	44 44254 ... CENTENA 44835 ... 500,00	5.º PRÊMIO 45 45254 ... CENTENA
5 5254 ... CENTENA	17252 10.000,00 BRASILIA	22 22254 ... CENTENA 22420 ... 500,00	27 27254 ... CENTENA	28 28098 ... 500,00 28194 ... 500,00 28254 ... CENTENA	32 32254 ... CENTENA	46 46254 ... CENTENA 46958 ... 500,00	6.º PRÊMIO 47 47254 ... CENTENA
6 6134 ... 500,00 6254 ... CENTENA	22425 5.000,00 SÃO PAULO	28 28098 ... 500,00 28194 ... 500,00 28254 ... CENTENA	29 29037 ... 500,00	33 33169 ... 500,00 33254 ... CENTENA	33 33254 ... CENTENA	48 48254 ... CENTENA	7.º PRÊMIO 49 49254 ... CENTENA
7 7254 ... CENTENA	29245 ... 1.000,00 29246 ... 1.000,00 29247 ... 1.000,00 29248 ... 1.000,00 29249 ... 1.000,00 29250 ... 1.000,00 29251 ... 1.000,00 29252 ... 1.000,00 29253 ... 1.000,00	34 34254 ... CENTENA 34524 ... 500,00	35 35254 ... CENTENA	36 36254 ... CENTENA 36190 ... 500,00	36 36254 ... CENTENA 36190 ... 500,00	49 49254 ... CENTENA	8.º PRÊMIO 42746 EXTRA 42910 ... 500,00

* PRÊMIO EXTRA *

Série "C" - 5.º Vigésimo

42746

Cr\$ 50.000,00

SÃO PAULO

Todos os bilhetes terminados com a centena final do 1.º prêmio - 254 têm Cr\$ 1.000,00
a dezena 52 têm Cr\$ 120,00
as dezenas 25-33-51-53-55-56-57 e 85 têm Cr\$ 60,00
o algarismo final do 1.º prêmio - 4 têm Cr\$ 60,00

ATENÇÃO: - Os prêmios de aproximação, centena, dezena e unidade derivados de um mesmo número não serão acumulados, sendo o bilhete resgatado pelo prêmio mais elevado.
Cada um dos 5 prêmios maiores não terá direito a prêmio derivado de seu próprio número.
O direito ao recebimento dos prêmios desta extração prescreverá após o dia 26/1/1973.

PARA VEREADOR

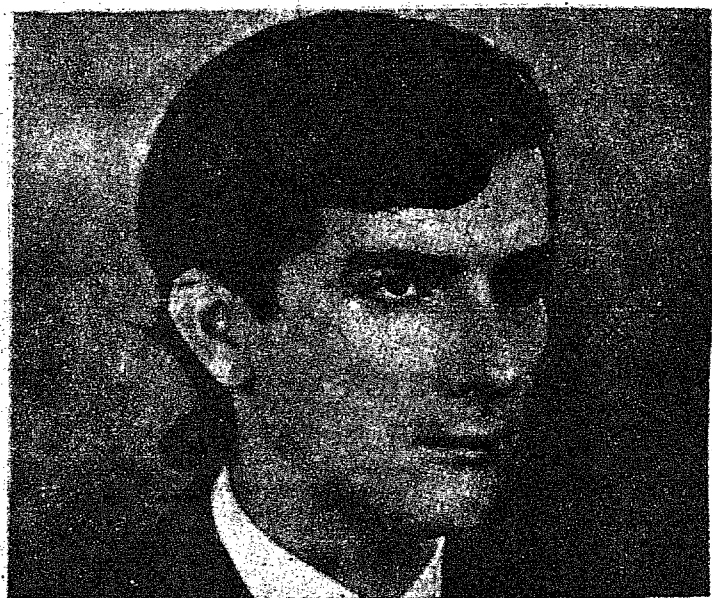

**JOÃO
BATISTA
CORREIA
2106
ARENA**

ESTA FAMÍLIA PRECISA SOBREVIVER



Contamos com sua colaboração para que nossa família possa sobreviver. Nós somos uma família publicitária que está em fase de crescimento, mas sabemos o que queremos, conhecemos o nosso mercado de trabalho. Talento, vontade de fazer, determinação, em trabalhar por você é o nosso objetivo.

A propaganda é a alma do negócio. Você sabe por que o ovo da galinha é mais consumido que o ovo da pata? Porque a galinha faz propaganda.

Anunciar para não desaparecer é a senha. Basta dizê-la e nós, mais que depressa, iremos ao seu encontro. Ao todo somos nove. E realmente uma família numerosa, que precisa antes de tudo sobreviver, e para isso precisamos de sua colaboração. Anuncie. Não espere que o cliente venha a sua empresa. Leve a sua empresa até ele, através dos melhores veículos de comunicação do Estado. Nós estamos aqui para ajudá-lo a desenvolver. Família que trabalha unida permanece unida.

Contamos com sua colaboração para que essa família cresça.

VMZ PUBLICIDADE PROMOÇÕES & REPRESENTAÇÕES LTDA.
Rua Sete de Setembro, 967 - 1º andar sala 101.
BLUMENAU

BOLA EM JOGO

Venceu na despedida

Na noite de sábado, a equipe de Voleibol Feminino, do Vasto Verde, despediu-se do campeonato estadual deste ano, quando obteve pela primeira vez na história do clube, o título da competição. Neste seu último compromisso jogou diante do Ginástica de Joinville, vencendo por três sets a um. Walmor Buss, colocou o time reserva por isso que perdeu um dos sets.

Gigante do Judô

Erwin Welsch Filho, conhecido como Hulk, foi uma das atrações da equipe de Judô de Blumenau, que tomou parte dos Jogos Abertos. Praticando apenas há dois meses o Judô, Hulk, disse a reportagem que nos próximos Jogos Abertos, quer ser o campeão, pois até lá terá tempo suficiente para conhecer melhor a regra do jogo.



Amistoso

Na noite de amanhã estarão em confronto, no Pavilhão Municipal em Timbó, as equipes de futebol de salão da Prefeitura Municipal daquela cidade e Oficina Técnica Mundial. O encontro começará às 20 horas.

Classificado

Mesmo empatando com o Olímpico, o Palmeiras já ganhou o direito de participar das finais do campeonato juvenil da cidade. A equipe periquita, que aparece no flagrant, está sendo orientada por Adão Luis Goulart, e possui bons valores.



FLORESTA E COMERCIAL LIDERAM

O mau tempo não impediu que os jogos da primeira rodada tivessem o seu desenvolvimento mas as confusões verificadas, não permitiram o término de uma das partidas em seu tempo normal. Tudo sobre a primeira rodada, está aqui.

Floresta 1 x 1 Gasparsense -

Com um gramado, que mais parecia um lodaçal, Floresta e Botafogo, correram bastante no Estádio Hermann Weege, e apesar de tudo o clássico da "capital das porcelanas" correspondeu. Arbitragem correta de Arlindo Costa, apesar de grande parte dos jogadores terem praticado com insistência, o jogo violento. Um a um, foi o placar final do jogo, cujo escorço foi movimentado na segunda fase do encontro. Dinho, aos 25 minutos, num contra ataque aproveitou a saída do goleiro até o risco da grande área e de longa distância, por cobertura, inaugurou o marcador. O gol de empate surgiu aos 42 minutos, quando Arlindo Costa apitou uma penalidade máxima, contra o Botafogo, que Carlinhos converteu. A renda não foi informada, e os times jogaram assim: Floresta- Cido(Dieter); Cascudo, Antoninho, Gueda e Ingo; Pavao e Weguinha; Rampton, Carlinhos, Schwartz e Guido Belz. Botafogo - Romar; Cido, Domingos, Arno e Miro; Ruy e Amorim; Ademir, Dinho, Jara e Alcir.

Tupy 1 x 1 Gasparsense -

No clássico de Gaspar, uma tremenda confusão ocasionada pelos jogadores do Gasparsense liderados por Zezo, determinou o encerramento do jogo aos 41 minutos do 2º tempo. Rui Dewitz, o juiz acabou apanhando bastante, e não teve mais condições de dar sequência ao jogo. No tempo normal da partida, houve empate em um tento. Wilson, aos 7 minutos do 1º tempo, abriu a contagem para o Gasparsense, tendo Jorge, empatado para o Tupy, aos 17 minutos do segundo tempo. No apito esteve Rui Dewitz, auxiliado por José Marques e Raul Duwe. Alnhou o Tupy com: Dario; Itamar, Alvim, Hilton Appel e Teco; Silvio e Suza; Zuza, Jorge, Valdir e Joaozinho. O Gasparsense jogou de: Panga; Pedro, Walter, Zezo e Vico; Marcos e Escurinho; Nico, Wilson, Gaba e Paraguaio (Paro).

Amazona 1 x 2 Guarani -

Na Garcia, depois de estar perdendo no tempo inicial por um a zero, o Guarani, virou o marcador e venceu o Amazona, por dois a um. Girão cobrando uma falta, aos 27 minutos abriu a contagem para o time anilhado. No tempo final Carlos Alberto, aos 8 empatou e Mauro, aos 19 fez dois a um. No apito esteve Walmor Barbaresco, que expulsou por relaxações, após o segundo gol do Guarani

o atacante Gabi do Amazona. Seus auxiliares foram Alcir Rosa da Silva e Darci Francisco da Silva. Alnhou o Amazona com: Gaspar; Girão (Schneider), Lora, Nena e Isidoro; Nicacio e Gabi; Betinho, Neni, Mozito (Barrinha) e Werninha. O Guarani ganhou com: Wilson; Geraldo, Milão, Gildo e Ferreira; Mauro e Nelsinho; Tata, Carlos Alberto, Leal e Marinho.

Comercial 2 x 0 Olímpico -

Em Luis Alves, o Comercial levou de vencida o Olímpico, por dois a zero, e com o empate do Floresta, passou a co-lider do certame.

Colocação:

Por pontos perdidos, a situação da primeira rodada ficou assim:
1º - Floresta e Comercial 2
2º - Botafogo 3
3º - Tupy, Olímpico e Guarani 4
4º - Gasparsense 5
5º - Amazona e XV de Outubro 8

Próximos jogos - domingo -

Em Indaial XV de Outubro x Guarani
Na Baixada Olímpico x Tupy
Em Luis Alves... Comercial x Botafogo
Em Pomerode... Floresta x Amazona

TUDO SOBRE O NACIONAL

O triunfo do Coritiba, foi o destaque principal da décima quinta rodada do campeonato Nacional de clubes, disputada sábado e domingo. Os jogos e seus respectivos detalhes foram estes:

Sábado

Jogo-Vasco da Gama 0 x 0 Palmeiras
Local-Estádio do Maracanã
Renda- 144.782,00-
Juiz - Silvio Davi

Jogo-Vitória 1 x 2 Corinthians
local-Estádio Otavio Mangabeira
Renda- 154.712,00
Gols- Rivelino e Mirandinha (Corinthians) e Zé Eduardo (Vitória)

Jogo-Náutico 1 x 1 Grêmio
Local-Estádio Arrudão (Recife)
Gols- Oberti(Grêmio) e Eloi (Nautico)

Domingo

Jogo- Flamengo 0 x 1 Fluminense
Local-Estádio do Maracanã
Renda-297.003,00
Juiz- Luiz Carlos Félix
Gol- Gerson, aos 15 do 2º tempo.

Jogo- São Paulo 2 x 1 Cruzeiro
Local-Estádio do Pacaembu
Renda- 89.546,00
Juiz- Armando Marques
Gols- Pedro Rocha (S. Paulo) e Dirceu Lopes (Cruzeiro)

Jogo-Bahia 0 x 2 Santos
Local- Estádio Otavio Mangabeira
Renda-268.085,00
Juiz- José Luiz Barreto
Gols- Nenê e Edu

Jogo-Santa Cruz 2 x 3 Internacional
Local-Estádio Arrudão (Recife)
Renda- 97.556,00
Juiz Arnaldo Cesar Coelho
Gols. Braulio, Waldomiro e Paulo César (Interc.) e Betinho e Jair Pereira (Sta. Cruz)

Jogo-Sergipe 0 x 1 Botafogo
Local- Estádio Lourival Batista
Renda- 53.052,00
Juiz - Jose Favile Netto
Gol- Jairzinho

Jogo-Remo 0 x 0 América (MG)
Local-Estádio Evandro de Almeida
Renda- 58.630,00
Juiz- Gilberto Pereira

Jogo- ABC- 2 x 1 Port. Desportos
Local- Estádio Castelão
Renda: 44.107,00
Juiz- Jose Mario Vinhas
Gols- Elias e Libânio (ABC) e Dica (Port. Desportos)

Jogo-Nacional 1 x 2 Coritiba
Local-Estádio Vivaldo Lima
Renda: 115.243,00
Juiz- Romualdo Arppi Filho

Gols-Zé Roberto e Leocádio (Coritiba) e Pedrinho (Nacional)

Jogo- Brasil 1 x 1 Atl. Mineiro
Local-Estádio Rei Pelé
Renda: 40.004,00
Juiz- Rubens de Souza Carvalho
Gols- Dario (Atletico) e Normandes contra (Brasil)

Jogo-Ceará 1 x 1 América(GB)
Local-Estádio Pres. Vargas
Renda-69.408,00
Juiz -Agomar Martins
Gols -Da Costa (Ceará) e Tarcísio (America)

Classificação

Por pontos perdidos eis a situação do nacional:

Chave "A"

1º - Internacional..... 11
2º - Vasco da Gama..... 12
3º - America (GB)..... 13
4º - Bahia..... 16
5º - São Paulo 17
6º - Sergipe..... 27

Chave "B"

1º - Coritiba..... 8
2º - Palmeiras..... 9
3º - Cruzeiro..... 10
4º - Remo..... 13
5º - Flamengo..... 14
6º - Nautico..... 16
7º - ABC..... 19

Chave "C"

1º - Corinthians..... 12
2º - Atlet. Mineiro..... 14
3º - Santa Cruz e Botafogo 16
4º - Nacional..... 18
5º - Port. Desportos..... 21

Chave "D"

1º - Grêmio e Santos..... 11
2º - Fluminense e Ceará. 13
3º - Vitória..... 17
4º - America..... 19
5º - Brasil..... 22

Próximos jogos

Amanhã

Em Curitiba - Coritiba x Fluminense
No Beira-rio - Internac x America(GB)
No Pacaembu - Palmeiras x Corinthians
No Maracanã - Botafogo x Cruzeiro
Em Salvador - Vitória x Nacional
Em Aracaju - Sergipe x Remo
Em Fortaleza - Ceara x Nautico
No Recife - Sta. Cruz x Brasil
Em Natal - ABC x Bahia
No Mineirão - America(MG) x Santos

Quinta -Feira

No Mineirão - Atl. Mineiro x S. Paulo
No Pacaembu - Port. Desport. x Flamen.
Em P. Alegre - Grêmio x Vasco da Gama

METISA VENCEU UMA E TEM CHANCES

Disputou-se no último final de semana, a primeira fase eliminatória do estadual de futebol de salão deste ano.

Lages
 Princesa da Serra, estiveram em confronto, os representantes de Lages e Blumenau, cujas partidas ofereceram estes detalhes:

Sábado (Juvenis)
 Diocesano 6 x 1 Metisa - Gols Jorge 4 e Marcos para o Diocesano e Genir para a Metisa.
 Equipes: Diocesano - José Antonio (Wandelino), Cadeletti, Sebastião,

Gol - Júlio.
 Times: Servidores - Amílton; Rodrigues Anacleto, Júlio e Anido (João) Metisa: Líco; Portela (Poróca), Krieger Valdir I e Valdir II.
 Domingo: Servidores 4 x 1 Amazona, Gols - Júlio 3 e Rodrigues.
 Equipes: As mesmas dos jogos anteriores.
 Hélio Moritz 2 x 3 Metisa: Gols: Valdir II 2 e Portela para a Metisa, e Nelson 2 para o H. Moritz. As equipes foram as mesmas das outras partidas.
 No próximo sábado e no domingo, os mesmos adversários voltarão a se

Homero, Ivo (Marcos) e Jorge.
 Metisa: Valdir; Alursio (Deondino), Adam, Genir (Marcio), e Mário (Gadotti).
 Domingo - Hélio Moritz 5 x 1 Metisa

Adultos
 Sábado: H. Moritz 4 x 1 Amazona
 Juiz: Antonio Nascimento.
 Gols - Oneda 3 e Wilson, para o H. Moritz e Adilson para o Amazona.
 Quadros: H. Moritz; Nilton; Oneda, Wilson, Roberto e Nelson (Antonio).
 Amazona: Deusdith; Adilson, Alcides e Raul Cavaco.
 Associação dos Servidores 1 x 0 Metisa

defrontar desta
 feita, no Pavilhão Municipal em Timbó.
Chave "C"
 Pelo grupo "C", envolvendo Joinville e Brusque, os resultados verificados na Manchester Catarinense foram os seguintes:
 Juvenis: Metaldoust 3 x 1 Schloesser Guarani 5 x 0 Frederico Heil Guarani 7 x 2 Schloesser Metaldoust 6 x 0 Frederico Heil
 Adultos: Cruzeiro 5 x 3 Frederico Heil Metaldoust 0 x 0 Schloesser Metaldoust 1 x 3 Frederico Heil Cruzeiro 3 x 2 Schloesser.

TORNEIO INTEGRAÇÃO

No complemento da rodada iniciada sábado, mais dois jogos foram disputados, na tarde de domingo, pelo Torneio da Integração. No estreito, o América derrotou o Figueirense, por dois tentos a um, gols de Ladinho e Fontan, para os vencedores e Ladinho contra para o "Furacão". A renda somou apenas 795 cruzeiros com arbitragem de Antônio Rogério Osório. No outro prelo em União da Vitória, o Iguazu perdeu para o Colorado de Curitiba, por dois a um. Careca e Gaia, anotaram para os vencedores tendo Lourival descontado para o Iguazu. A renda somou 7.500 cruzeiros, funcionando Wander Moreira no apito.

CLASSIFICADOS

Diocesanos de Lages e Sociedade Ginástica de Joinville, foram os classificados a fase final do campeonato estadual de Basquetebol infanto-juvenil. Esta etapa eliminatória desenvolvida no último final de semana, na cidade de Lages, teve o União-Palmeiras, também de Joinville desclassificado. As finais terão suas datas marcadas pela Federação Atlético Catarinense, nas próximas horas. O presidente Carlos Alberto Brognoli, reassumiu seu cargo depois de afastado por um mês aproximadamente.

V. VERDE VENCEU BEM

Participando da fase classificatória do campeonato estadual de Basquetebol infanto-juvenil o Vasto Verde, acabou vencendo seus adversários em jogos efetuados sexta-feira e domingo. Na sexta-feira, acabou derrotando o Ipiranga, por 58 a 47 no domingo pela manhã ganhou do Cruzeiro do Sul de Joinville, por 54 a 24. O Ipiranga jogando no sábado contra o Cruzeiro do Sul, ganhou por 57 a 44. Com esses resultados Vasto Verde e Ipiranga, ganharam o direito de ir as finais deste campeonato.

Voleibol

Em peleja de encerramento do campeonato estadual, o Vasto Verde com sua equipe hepta-campeão estadual de Voleibol Masculino, derrotou a Sociedade Ginástica de Joinville, na manhã de domingo por tres a zero. As parciais foram de 15 x 4, 15 x 7 e 15 x 2. Arbitragem de Dias Silva e Jaime da Silva. Venceu o Vasto Verde com: Davi Walmor, Agenor, Romeo, Carlito e Udo, entrando depois José Carlos e Osni. Perdeu a Ginástica com: Luis, Arlindo, Roberto, Medeiros, Anesi e Ivan, entrando ainda Levi.

17 VENCERAM

Com um vencedor de Blumenau, o teste nº III da Loteria Esportiva do Brasil teve apenas 17 vencedores. Cada vencedor receberá a importância de Cr\$ 855.095,55. O vencedor de Blumenau, Sr. Abelardo Viana, foi o unico acertador com 13 pontos em Santa Catarina.

AS DICAS PARA A LOTECA

Para você que faz sempre a sua "fezinha" na Loteria, eis as sugestões para o Teste II2 desta semana.

Náutico (PE) X São Paulo (SP) **jogo 7**

Coritiba (PR) X Corinthians (SP) **jogo 1**

Sergipe (SE) X Vasco (GB) **jogo 8**

Atlético (MG) X Botafogo (GB) **jogo 2**

C. R. Brasil (AL) X Internacional (RS) **jogo 9**

Flamengo (GB) X Vitória (BA) **jogo 3**

Bahia (BA) X América (MG) **jogo 10**

Grêmio (RS) X Santa Cruz (PE) **jogo 4**

Remo (PA) X Santos (SP) **jogo 11**

P. Desportos (SP) X América (GB) **jogo 5**

Nacional (AM) X Palmeiras (SP) **jogo 12**

A B C (RN) X Fluminense (GB) **jogo 6**

Ceará (CE) X Cruzeiro (MG) **jogo 13**

RESULTADOS DO

TESTE



NÚMERO DE APOSTAS		A PAGAR		
		Cr\$		
ORDEM	CLUBE	EMPATE	CLUBE	PROGRÁTICO
	1	X	2	DÚPLO TRÍPLIO
1	Vasco (GB)		Palmeiras (SP)	
2	Flamengo (GB)		Fluminense (GB)	
3	São Paulo (SP)		Cruzeiro (MG)	
4	Bahia (BA)		Santos (SP)	
5	Vitória (BA)		Corinthians (SP)	
6	Santa Cruz (PE)		Internacional (RS)	
7	Náutico (PE)		Grêmio (RS)	
8	Sergipe (SE)		Botafogo (GB)	
9	Remo (PA)		América (MG)	
10	A B C (RN)		Port. Desportos (SP)	
11	C. R. Brasil (AL)		Atlético (MG)	
12	Nacional (AM)		Coritiba (PR)	
13	Ceará (CE)		América (GB)	

A BOA DIVULGAÇÃO

Por intermédio do Sr. Emil Block, Chefe do Distrito Policial da cidade de Neustadt, situada na Baixa Saxônia, Alemanha, o Prefeito Evelasio Vieira acaba de receber através do correspondente daquele filatelista aqui em Blumenau, Sr. Alfredo Wilhelm, uma extensa carta, na qual o Sr. Block narra uma série de notícias muito agradáveis que a imprensa alemã - a boa imprensa vem divulgando, dando destaque a nossa cidade, as grandes vantagens que oferece na instalação de novas indústrias, aspectos turísticos, etc. . . Num dos tópicos de sua carta, comenta um artigo publicado pelo jornal "Braunschweiger Zeitung" da cidade de Brunsvique, onde faleceu o Dr. Hermann Blumenau, dizendo que o tumulo do fundador de nossa Blumenau é considerado de cuidados oficiais da Prefeitura local. O artigo é do Dr. Ottokar Israel, Chefe do Arquivo Municipal de Brunsvique e diz o seguinte:

"O conhecido colonizador - fundador da cidade de Blumenau, no sul do Brasil - viveu os últimos anos de sua vida bastante retraído, frequentando somente um estreito e íntimo círculo social.

Morava o Dr. Blumenau, nesta época, numa casa da rua Glesmaroder Strasse, nr. 14. Após o seu falecimento, o Dr. Blumenau foi sepultado no cemitério

principal de Brunsvique.

Considerando a sua sepultura como de "honra", esta recebe os cuidados especiais e carinhosos por parte da Prefeitura daquela cidade alemã.

Alguns meses após a sua morte, foi publicada uma pequena biografia no "Magazine de Brusvique", de autoria de H. Grussendorf. Mais tarde foi publicada outra biografia pelo historiador Professor Dr. Roloff, da Universidade Tecnológica de Brusvique.

Infelizmente os pertences pessoais do Dr. Blumenau não foram entregues ao Arquivo da Municipalidade; levados para a cidade de Hamburgo, estes foram totalmente destruídos por ocasião dos ataques aéreos da última guerra mundial!"

Ampliação de contatos -

No tópico final de seu artigo, o Dr. Ottokar diz o seguinte:

"As relações da cidade de Brusvique com a cidade brasileira de Blumenau, não são tão pequenas assim. Ainda em Abril de 1972, um alto funcionário da Prefeitura de Blumenau, o economista Dr. Felix Theiss, visitou a cidade de Brusvique. Recebido nesta ocasião pelo Prefeito Hans Guenther Weber, o Dr. Theiss entregou a municipalidade farto material de propaganda da cidade de Blumenau, como

diversas publicações em língua portuguesa inglesa e alemã. Este material informativo está atualmente a disposição dos interessados no dito Arquivo Municipal de Brusvique. Em companhia do Dr. Felix Theiss achava-se o jornalista brasileiro Altair Carlos Pimpão, correspondente de importantes jornais. Espera-se com muito interesse a continuação deste primeiros contatos com a cidade de Blumenau do Brasil."

Como se vê, a boa imagem de nossa Blumenau se propaga intensamente na Alemanha.

Stadt will Kontakte zu Blumenau ausbauen

Zu dem in der SZ am 17. August 1972 veröffentlichten Artikel über Dr. Hermann Blumenau macht Dr. Ottokar Israel vom Stadtarchiv Braunschweig noch einige ergänzende Angaben. Der bekannte Kolonist, der die südbrasilianische Stadt Blumenau gründete, verbrachte seinen Lebensabend in Braunschweig sehr zurückgezogen und hat auch gesellschaftlich nur in engem Kreise verkehrt. Er wohnte im Hause Glesmaroder Straße 14, das damals zum Neubauviertel der Stadt gehörte. Nach seinem Tode wurde Dr. Blumenau auf dem Braunschweiger Hauptfriedhof beigesetzt. Sein Grab wird als Ehrengrab von der Stadt unterhalten. Einige Monate nach seinem Tode erschien eine kleine Biographie von H. Grubendorf im „Braunschweiger Magazin". Auch der verstorbenen Historiker des Technischen Universitäts Braunschweig, Professor Dr. Roloff, hat eine biographische Abhandlung über Hermann Blumenau verfaßt.

Leider ist Blumenaus Nachlaß dem Stadtarchiv Braunschweig nicht übergeben worden. Er ist nach Hamburg geflohen und soll dort im zweiten Weltkrieg verbrannt sein. Die Verbindungen der Stadt Braunschweig zur brasilianischen Stadt Blumenau sind nicht so gering: So besuchte im April 1972 Blumenaus Stadtkämmerer Dr. Felix Christiano Theiss das Braunschweiger Rathaus und wurde dort von Oberstadtdirektor Hans-Günther Weber begrüßt. Dr. Theiss überreichte dem Oberstadtdirektor mehrere Veröffentlichungen in portugiesischer, englischer und deutscher Sprache, die im Stadtarchiv deutsche Interessen zur Verfügung stehen. Der Gast aus Blumenau nahm Informationsliteratur über Braunschweig mit in seine Heimatstadt. In Begleitung von Dr. Theiss befand sich der brasilianische Journalist Altair Carlos Pimpão, der eine Reihe großer brasilianischer Zeitungen in Bonn vertritt. Die Kontakte mit Blumenau sollen fortgesetzt werden.

JORNALISTAS EM S.C.

Treze jornalistas, todos credenciados junto ao Presidente Emilio Garrastazu Medici, iniciam hoje uma viagem por diversas cidades catarinenses, com o objetivo de observarem as indústrias, pontos pitorescos e outros aspectos dentro do território barriga-verde. Joinville será a primeira cidade do roteiro a ser cumprido pelos jornalistas, devendo os mesmo chegarem a "Cidade dos Príncipes" por volta das 18 horas de hoje. De lá, eles virão a Blumenau e em seguida irão a Florianópolis e outras cidades.

ANDREAZZA NO ESTADO

Em companhia do Comandante Zhavem Bogossian, Diretor Geral do Departamento Nacional de Portos e Vias Navegáveis, o Ministro Mário Andreazza, dos Transportes, será recebido hoje na divisa dos Estados do Paraná e Santa Catarina. O Titular daquela Pasta vem inspecionar obras de fixação na Barra do rio Mampituba, iniciadas nos primeiros meses do corrente ano.

CORPO FOI ENCONTRADO

Desde quinta-feira a tarde, até a manhã do domingo último, o corpo do jovem Renato Gebin permaneceu nas águas do Rio Itajaí-Açu. O rapaz pereceu afogado nas imediações do Vapor Blumenau II e somente foi localizado por volta das 7.30 hs de domingo, na localidade Poço Grande, Município de Gaspar. Seu corpo estava boiando nas águas e foi encontrado por um pescador. Soldados da Terceira Companhia de Bombeiros providenciaram o traslado para o necrotério do Hospital Santo Antonio de Blumenau.

EXAMES

Todos os jovens residentes em Blumenau, pertencentes a classe de 1954, estão sendo submetidos a exames médicos desde ontem no Quartel do 1º/23 R.I. A incorporação dos mesmos (aqueles que forem considerados aptos para o serviço militar) deverá acontecer no próximo ano.

IPESC CREDENCIANDO

A Fundação Hospitalar Santo Antonio e o Hospital e Maternidade Elisabeth Köehler de Blumenau, foram credenciados pela Agência Regional do Ipesc, para atenderem seus associados que, no ato do internamento, apresentarem a guia fornecida pela Agência local. E para a aquisição da respectiva guia, são necessários os seguintes documentos: Carteira de Saúde do IPESC e o Diagnóstico Médico.

ACIDENTES

No último final de semana, vários acidentes de trânsito voltaram a ocorrer em nossa cidade, sendo a maioria sem consequências graves. Um deles registrou-se no início da SC-23. Um automóvel Volkswagen, placa BL-6742, dirigido por Vigan Wagner, caiu num barranco de oito metros, aproximadamente. Milagrosamente, em vista dos danos sofridos com o carro, o motorista e seu acompanhante José Caetano saíram quase que ilesos do acidente, tendo ambos sofrido apenas leves escoriações.

ESTELIONATÁRIO PRESO

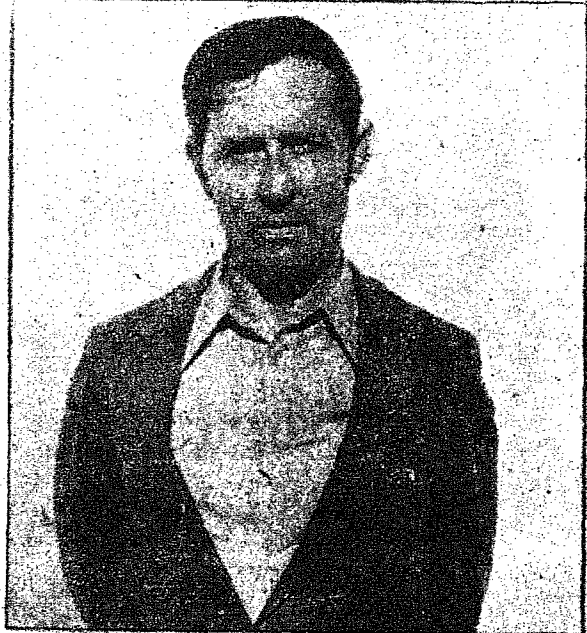

Por determinação do Juiz de Direito da 1ª Vara de Blumenau, foi recambiado da Delegacia de Polícia de Joinville para a Delegacia Regional de Polícia de Blumenau, o indivíduo Manoel Lubke (foto), 43 anos, casado, aposentado do INPS, residente à rua General Câmara, nº 258, Joinville. Ficará preso aqui na cadeia pública onde cumprirá a pena de 6 anos por estelionato.

RECEPTADORES

PRESOS

COM JÓIAS

ROUBADAS

Nas proximidades da Estação Rodoviária os agentes policiais efetuaram a prisão de José Rodrigues e Ivanildo de Oliveira, ambos naturais de Joinville. Em poder dos meliantes foram encontradas dezenas de jóias roubadas que segundo eles, foram adquiridas de um tal Moacir, também com passagens na Delegacia de Joinville. Os meliantes foram recambiados para a Manchester Catarinense, onde serão interrogados pela polícia daquela cidade.

COMERCIÁRIO

A ESTE HEROI ANÔNIMO DO DIA-A-DIA, DE UMA CIDADE QUE CRESCE A OLHOS VISTOS. PELA PASSAGEM DO SEU DIA É UMA ÓTIMA OPORTUNIDADE DE ENALTECERMOS A EFICIENTE COLABORAÇÃO QUE COM SEU TRABALHO, TEM TORNADA MAIS RICA A NOSSA BLUMENAU E MAIS FÁCIL AO COMÉRCIO O CUMPRIMENTO DA MISSÃO DE SERVIR A COLETIVIDADE. A CONFIANÇA DA CAPACIDADE DE TRABALHO DESSA LABORIOSA CLASSE COMERCIAL, ELO PRINCIPAL DA PODEROSA CADEIA NACIONAL, A HOMENAGEM DE VICTOR F. SASSE E EDGAR P. MUELLER.