

# Serphau vem assinar contrato de Cr\$ 635 mil para Blumenau

Será assinado sexta-feira, provavelmente às 9 horas na Fundação Universidade Regional de Blumenau, na primeira reunião do ano da Associação dos Municípios do Médio Vale do Itajaí, o contrato de financiamento do Cadastro Técnico Municipal de Blumenau, num montante de Cr\$ 635 mil.

Para tanto, está sendo aguardada para amanhã a chegada a Blumenau do Superintendente do Serviço Federal de Habitação e Urbanismo — Serphau — Dr. Léo Serejo Pinto

de Abreu, que virá acompanhado do Dr. Seno Antônio Cornely, Coordenador do órgão para a Região Sul. O Superintendente da Sudesul, Engenheiro Paulo Afonso de Freitas Melo também poderá estar presente ao ato de assinatura do contrato.

O Cadastro Técnico Municipal de Blumenau precede ao Plano Diretor da cidade, que será executado dentro de aproximadamente dois a três meses. Além de Blumenau, outros dois municípios da região serão beneficiados oportunamente. São os municípios de Gaspar e Indaial.

# Belliard assume comando "numa Unidade de escol"

Ao assumir ontem as funções de Comandante do 19/23º Regimento de Infantaria o Tenente Coronel Aurélio Marques Belliard afirmou que "a satisfação que experimento, neste momento, é imensa, ao constatar que me é dada a oportunidade de exercer a função de Comandante numa Unidade de escola do Exército Nacional, sediada nesta bela Blumenau, e emoldurada por este vicejante Vale do Itajaí."

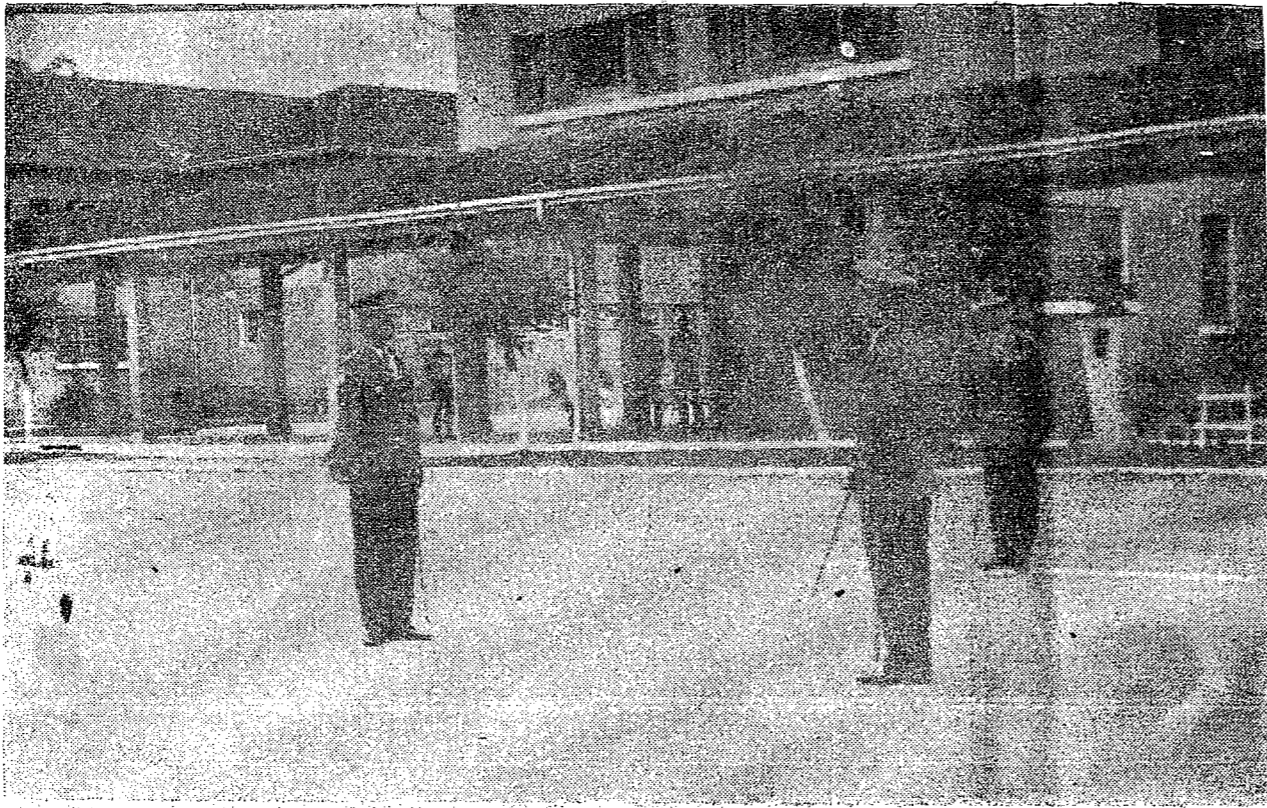

A cerimônia militar de transmissão de Comando e posse do novo Comandante do 19/23º Regimento de Infantaria foi iniciada às 10 horas, na presença de altas autoridades estaduais e municipais, além de Chefes Militares, destacando-se o Comandante da 5ª Região Militar Divisão de Infantaria, General de Exército Ayrton Pereira Tourinho.

Após a leitura de dois Boletins Especiais pelo Capitão Murilo da Silva Sant'ago, o Coronel Jacinto de Carvalho Braga fez a sua saudação de despedida, afirmando sua filosofia de Comando, que consistiu no "sistema de relações com os subordinados e a população civil; e orientação administrativa — visava, principalmente, a dar aos meus chefes a certeza de que o 19/23º RI cumpre a missão; e manter, na população civil a confiança no seu Exército, aqui representado pelo "Sentinela do Vale", uma vez que o soldado é — para a comunidade nacional o braço que protege e que defende o fruto do labor daqueles que constroem a grandeza da Pátria brasileira; a alma confiada ao soldado garante a tranquilidade a todos aqueles que — trabalhando e respeitando a Lei — procuram realizar a própria felicidade e

a felicidade dos que lhes são caros; e esta mesma arma só se volta contra quem fer contra o Brasil.

Instantes depois, no centro do Pátio interno do Batalhão, com voz firme e pausada, em rápidas palavras o Coronel Jacinto de Carvalho Braga transmitiu o Comando ao Tenente Coronel Aurélio Marques Belliard. Em seguida os dois Comandantes, assistidos pelo General Ayrton Pereira Tourinho passaram a tropa em revista.

## O NÓVO

Ao fazer seu discurso de posse, o novo Comandante do "Sentinela do Vale" dirigiu-se ao Comandante da 5ª R.M./5ª DI, declarando que "Vossa Excelência encontrará em mim sempre um subordinado leal e sincero, consciente de suas obrigações, pronto a cumprir e fazer cumprir as ordens emanadas desse Comando". "Pode V. Excia contar como o fez até agora com a lealdade do 23 RI e a dedicação de seus subordina-

dos". Dirigindo-se "aos seus comandados e comandados" — afirmou — "vou-me dedicar à missão que me foi atribuída com o vosso auxílio. Sei que encontrarei em cada um de vós um Militar digno de pertencer a esta Unidade. Juntos empreenderemos a esta jornada. Estou certo que com a compreensão e dedicação às nossas atividades cumpriremos a nossa missão". "Isto é o que espero de vós", concluiu.

Encerrando as solenidades militares o Batalhão desfilou em continência ao novo Comandante. Após foi oferecido às autoridades presentes um coquetel no Cassino dos Oficiais. Antes porém, no Gabinete do Comandante foi feita a apresentação dos Oficiais e do encerramento da fotografia do Coronel Jacinto de Carvalho Braga, na galeria dos Comandantes do "Sentinela do Vale". O Tenente Coronel Aurélio Marques Belliard é o 16º Comandante da Unidade. (Conclui na 5a. pag.)

# CIDADE DE BLUMENAU

Diretor: LUIZ ANTONIO SOARES

Ano III - Blumenau, 4ª-feira, 5 de Janeiro de 1972 - Nº 1.007

## Comunicado conjunto

O COMUNICADO CONJUNTO, divulgado ao termo da visita do Presidente Médici aos Estados Unidos, e após dois longos encontros do Chefe do Governo brasileiro com o Presidente Nixon, assinala, na sua letra e no seu espírito, nova tomada de posição no relacionamento entre os dois maiores países do Hemisfério Ocidental. As conversações mantidas pelos supremos mandatários das duas nações amigos polirizaram os mais sérios problemas da atualidade mundial, e a elas o Brasil compareceu com peso suficiente para ser ouvido e acatado nas grandes decisões internacionais.

A TRADICIONAL AMIZADE entre os Estados Unidos e o Brasil foi uma constante nos contactos mantidos pelos dirigentes brasileiros e norte-americanos, refletindo a preocupação de não suscitar dúvidas quanto a este ponto. A falta de coincidência no plano de interesses dos dois países, que despontam não raras vezes, longe de provocar distanciamento ou frustrações, tem sugerido e propiciado o diálogo mais franco e mais amigo de brasileiros e norte-americanos ao nível de grandes aliados. O comunicado conjunto reflete este estado de espírito.

QUER NA ANÁLISE dos grandes problemas internacionais, quer no exame aprofundado das questões hemisféricas e ainda, no equacionamento de interesses bilaterais, a posição dos dois países foi sustentada com clareza e objetividade, de modo a resguardar os fins a que ambos se propõem, de tudo fazer e de tudo dar em prol da paz, do desenvolvimento e do bem-estar dos povos. Como diz um trecho do comunicado conjunto, as discussões que

abrangeram os principais aspectos da situação internacional foram particularmente significativas e oportunas no quadro dos atuais encontros do Presidente Nixon com outros dirigentes mundiais. Foram passadas em revista providências tomadas para melhor ordenação do sistema monetário mundial e fomentar o desenvolvimento.

NO QUE TANGE AOS negócios do Hemisfério, o texto enfatiza que ambos os presidentes reconheceram a necessidade de uma cooperação continuada e crescente entre os países em favor do desenvolvimento econômico e social e da segurança coletiva. Concorde Hemisfério só poderá ser obtido através de paz e prosperidade para o Hemisfério só poderá ser obtido através da constante colaboração, a qual, por sua vez deve fundar-se nos princípios da liberdade e da auto-determinação.

NO ITEM DO relacionamento bilateral foram analisados os interesses comuns de segurança e assuntos políticos, econômicos, militares, científicos e culturais, abarcando, consequentemente os tópicos mais salientes de uma cooperação global. E de se registrar, com absoluta fidelidade ao texto, que "os dois Presidentes consideraram também o impressionante progresso que tem distinguido o Brasil como uma das nações do mundo que mais rapidamente se desenvolvem".

RESSALTA DOS TERMOS que formulam a declaração conjunta a nova e firme performance do Brasil, no quadro hemisférico e mundial, e o reconhecimento desta posição pela mais próspera e poderosa nação do mundo, que são os Estados Unidos. (Distribuído pela Agência Nacional)

## RECEITA FAZ CURSO

A Agência da Receita Federal local informou ontem que continuam abertas as inscrições para os cursos que formarão monitores, visando orientar ao correto preenchimento dos novos formulários de declarações de rendimentos Pessoas Físicas.

As aulas serão ministradas no Colégio Santo Antônio, e o primeiro está previsto para os dias 6 e 7 do corrente, com início às 10h 30m. O curso é gratuito.

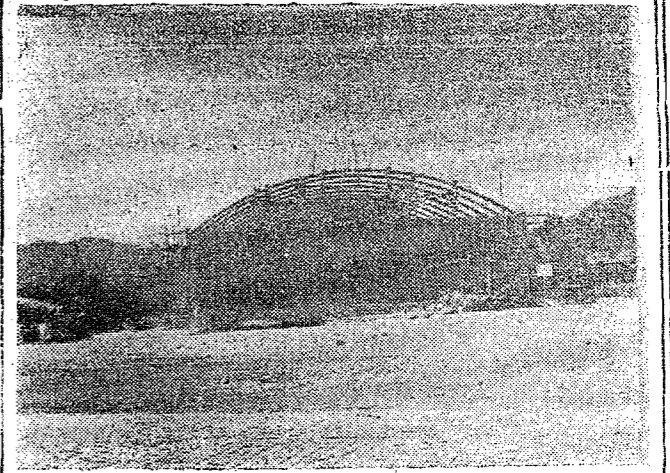

A Construtora Sul Brasileira de Estradas S/A — CONSULBRA, está construindo novas instalações em Brusque, onde ficarão agrupados o escritório e as modernas oficinas.

Sob a Direção do Sr. Avelino Alvarez Batista, a CONSULBRA acompanha o progresso da região. (LEIA O "JORNAL DE BRUSQUE" NA QUARTA PAGINA).

## DIRETOR PEDE URGÊNCIA

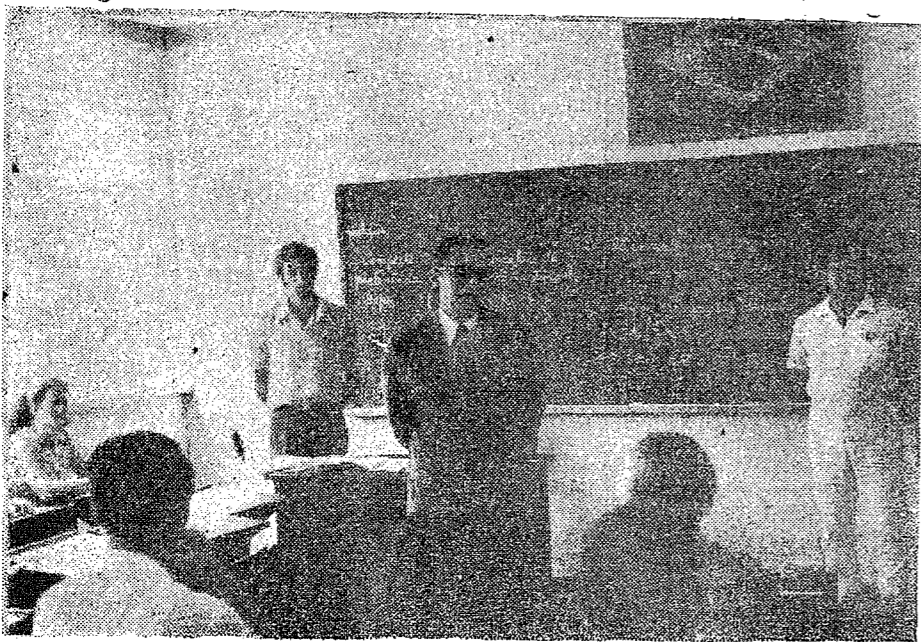

O Professor Joaquim Floriani solicitou ontem ao Secretário da Educação, Professor Carlos Augusto Caminha, que determine com brevidade o início das obras de construção do pavilhão de administração e do salão nobre, do Colégio Normal Pedro II, previstas no projeto inicial.

Acompanhado do Professor José Visira Corte, Coordenador Regional de Educação, o Secretário visitou na tarde de ontem o Colégio Pedro II, onde foi recebido pelo seu Diretor Professor Joaquim Floriani. Profes-

or Amaury Pacheco, Diretor de Curso Normal de Férias, demais professores e funcionários.

Além das instalações do educandário o Secretário visitou demoradamente todas as salas de aulas onde está sendo ministrado o Curso Normal de Férias, iniciado antontem com a participação de 114 alunos. Após, o Professor Carlos Augusto Caminha visitou a FURB, retornando em seguida para a Capital do Estado. Pela manhã o Secretário da Educação prestigiou as solenidades realizadas no Quartel do 19/23º RI.

## Biblioteca fecha durante janeiro

Em virtude das férias escolares e do verdadeiro êxodo da população para as praias vizinhas, a Biblioteca Pública Municipal "Dr. Fritz Müller" fica, praticamente, sem movimento algum. Em razão disso, e como tem acontecido nos anos anteriores, a direção da Biblioteca aproveitou esse fato para dar férias coletivas aos seus funcionários permanecendo o estabelecimento fechado durante todo o mês de janeiro.

A informação está contida em nota distribuída na tarde de ontem pelo Diretor da Casa, Professor José Ferreira da Silva, que informa também, que ficará de plantão, no prédio antigo, pessoa credenciada e autorizada a atender as pessoas interessadas em consultas ou mesmo simplesmente em visitar a Biblioteca. O Professor Ferreira da Silva também estará, diariamente, em seu posto, atendendo os visitantes e consulentes.

## Hermes Macedo visita cidade

De passagem por Blumenau ontem visitou a Loja Hermes Macedo S/A, o seu Diretor Presidente, Deputado Federal Hermes Macedo, acompanhado do Diretor Comercial da organização, sr. José do Amara, e do engenheiro arquiteto Eduardo Guimarães, do Departamento de patrimônio.

Em nossa cidade foram recebidos pelo Gerente da Filial sr. Osniênio Pfau, e pelo sr. Rui Jorge Fernandes, Chefe de Loja. Hoje os dirigentes da organização comercial prosseguem viagem com destino a Itajaí.

## NA PÁGINA 2

DEPOIMENTO — Como irão ser as eleições Municipais?

## NA PÁGINA 3

SOCILA NOTICIA — Muita coisa para a mulher. Dicas e modas.

## NA PÁGINA 4

GENTES E FATOS — JORNAL DE BRUSQUE — CORREIO DO LEITOR.

## NA PÁGINA 8

OS OUTROS ENTRE NÓS — Bizús, recados, livros e mil coisas

## rodapé



QUOTA DO IMPOSTO de Circulação de Mercadorias — ICM — foi reduzida de 16,5% para 16%. A taxa de operação externa ficou em 14%. NO SUL DO Estado, o Município de Criciúma é o mais castigado pela longa estiagem. A Prefeitura Municipal já mandou memorial ao Presidente Médici. AI OS CAMINHÕES passam pela Rua Namy Decke, e não há quem aguarde a poeira. Ai, vem a ca-

minhão-pipa e dá-lhe água por cima, e não há quem aguarde a lama. Lama e poeira é uma dose suficiente. O MAIOR número de compras feito no comércio blumenauense, é através de cartões de crédito. LIGUE-SE com a alegria, ouvindo o Waldemar Garcia, às 6 da madrugada na Alvorada. OS FUTURISTAS estarão no próximo sábado na Sociedade Esportiva Progresso, de Encano. O bai-

lenham certeza, será de arromba FABRICA DE Cristal Estréla D'Alva com produção constante de lindas peças. O conhecido Professor e escritor Eraldo Trieweller retornará a Equipe CB, com o seu "Cantinho Poético". Outro que está entre nós, é Geraldo Luz. Assina coluna novamente a partir de amanhã. O CAPIM no bairro de Vila Nova, já é até atra-

ção turística. Todos querem ver a plantação. NOVO SÓCIO do Rotary Clube Blumenau: Ingo Greuel. Na posse, foi saudado por Armin Baumgarten e emplacado pelo Sr. Henrique Reis Bergan. JÁ COMEÇOU a demolição do Edifício Haco, na Rua XV de Novembro. HORST Doming, Prefeito Municipal de Timbó, estreando um novo Opala.



# SOCILA NOTICIA

As publicações de caráter nacional são  
 enviadas com exclusividade pela  
 SOCILA RIO

## PALAVRA SOCILA

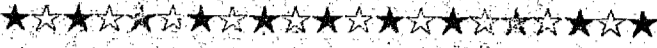

SOCILA tem o sucesso ao seu alcance.

Preparando e aprimorando a mulher para atuar em todos os setores de atividades sociais, a SOCILA sente-se realizada ao abrir suas portas a um maior número de interessados em seus Cursos e Clínicas de Beleza. Durante os anos dedicados a essa tarefa, foi grande o número das que utilizaram nossos métodos em busca do aperfeiçoamento cultural e estético. Pela SOCILA passaram nomes famosos do nosso mundo social e artístico e é com justificado orgulho que relembramos alguns, como os de Ilka Soares, Camille, Márcia de Windsor, Mariça Urban, Florinda Bolkan, Gilda Medeiros e Vera Barreto Leite. Nos últimos anos, prepararam-se na SOCILA, "Miss IV Centenário" Solange Dutra Novelli, as "Misses Universo" Martha Vasconcellos e Iêda Maria Vargas, as "Senhoritas Rio" Angela Cramby e Martha Sureros e as Misses Brasil e Guanabara Ana Cristina e Elisabeth Ridzi, dentro outros nomes de destaque.

Pelo número sempre crescente de interessadas e pelo entusiasmo que a mulher demonstra pelas nossas atividades, é que estamos instalando um maior e bem aparelhado número de escolas e clínicas de tratamento estético, através o SOCILA Clube de Beleza.

Não deixem de se interessar pelo SOCILA Clube; não você mulher, encontrará o que precisa para sua eterna juventude e elegância.



## A MULHER DE STA. CATARINA

A Jovem e a Adulta  
 Prezada Amiga  
 É com imensa alegria e satisfação que aqui estamos para falarmos de um assunto que você, temos a certeza, já há muito esperava.  
 Antes de mais nada, vou apresentar-me, pois assim, falando de amiga para amiga, (pois sou realmente sua grande amiga) da mulher para a mulher, o nosso entendimento será mais franco, mais sincero e mais objetivo.  
 Eu sou "SOCILA".  
 Formo um todo, em prol do bem-estar, da beleza e da cultura da mulher. Reuni tudo que você, minha amiga pode precisar no correr dos anos para sua eterna e radiosa juventude na conquista do amor, da paz e da vitória.  
 Em minhas dependências, você encontrará carinho no atendimento, conforto nas instalações, competência nas profissionais e qualidade no equipamento. Sou realmente uma amiga às suas ordens; consulte-me, solicite-me e use-me! Não se decepcionará.  
 Cuidado do seu aperfeiçoamento social, cuidado da sua beleza, da sua elegância e posso ainda orientá-la nos tão rotineiros problemas femininos na vida profissional ou do lar. Estou aqui em Blumenau, no Teatro Carlos Gomes, com entrada pela rua John Kennedy, no andar térreo.  
 No aguardo de sua visita, esperando contar com sua confiança, aqui deixo o meu abraço e minha amizade.  
 A sempre amiga  
 SOCILA

## Ponha um lenço na cabeça

Os lenços antes usados para esconder os cabelos, hoje servem para enfeitar a mulher. A qualquer momento pegam bem. Aqui ensinamos quatro truques para você formar os turbantes da moda, aproveitando as echarpes e lenços que tem.



1 — Use uma echarpe longa e bem larga. Coloque-a bem justinha na testa, passe as pontas para a nuca e amarre com um nó apertado. Em seguida jogue as pontas para a frente e cruze no pescoço.



2 — Com uma echarpe longa e um lenço quadrado você faz o segundo turbante. Amarre a echarpe com um nó sobre a orelha. Dobre o lenço em triângulo e coloque-o sobre a echarpe, um pouco acima da testa. Passe uma das pontas do lenço por entre o nó da echarpe e a outra por baixo do turbante, na altura da nuca.



3 — Para o turbante trançado arrume uma echarpe em tecido fino de 2,50m de comprimento. Coloque-a na testa, cruze as pontas na altura da nuca e enrole as duas partes. Em seguida passe o torcido sobre a testa e prenda na altura da nuca.



4 — Para o turbante com laço, você precisa de uma echarpe de "voile" de algodão de mais ou menos 1,50m de comprimento. Coloque-a sobre a testa deixando-a cair em um dos lados duas vezes mais que do outro. Contorne a cabeça com a parte mais longa e dê um nó bem forte na altura da orelha. Arremate com um laço farto.

## Ponha esta moda em uso

\* Há algum tempo Londres vem insistindo na alegre e jovial moda do "smock", que pode ser traduzido por avental ou, em alguns casos, por guarda-pó. De qualquer modo, o avental tem vários feitios e muitos empregos: às vezes, o "smock" é como o avental de pintor, abotoado na frente, com pala, mangas curtas, e pode ser usado sobre "longuettes" e um par de botas. Há o "smock" do tipo Bêbé, cheio de fru-frus e bordadinhos miúdos. Ou então ele pode vir em estamparias delicadas, floridas, e muito coloridas, podendo até mesmo ser usado sobre pantalonas. É uma graça de moda.

cos "chemisiers" e as "chemises" tão práticas. As estamparias recém-lançadas são tão bonitas que qualquer modelo fica moderninho. As mais graciosas são estampadas com flores miúdas, coloridas e salpicadas sobre fundo branco ou preto. Há também o voile de fundo branco com desenhos de canários nas cores marrom, verde ou vinho. Lindos são os tecidos de listras de flores coloridas em fundo preto, marrom, vinho ou verde, como também os de flores salpicadas em fundo liso, nas mesmas cores.

\* Prática demais é a sandália de camurção com tira trançada no peito do pé. O salto é quadrado, altura normal, também forrado de camurção. Nas cores bege e telha fica sensacional.

\* Para os dias de calor faça vestidinhos leves em voile. Micros ou minis, tipo bata, tipo avental, clássi-

## Ponha êste corpo em dia

■ Creme — Para cuidar ainda mais de seus olhos, use um creme corretivo. O da Helena Rubinstein tem a vantagem de vir em quatro tons: Fair, Mint, Deep e Medium.  
 ■ Pernas — Devemos ter especial carinho com as pernas para evitar que a perna se torne ressecada e com tendência a rachar. Todo dia, após o banho, com um creme hidratante, faça-se massagens a partir dos tornozelos. As vezes, deve-se usar uma escova não muito dura, e fazer-se movimentos circulares, de baixo para cima. É excelente para evitar a circulação.  
 ■ Maquiagem — Freqüentemente se vê mulheres com maquiagem manchada, aliás, uma coisa horrível. É melhor estar de "cara lavada" do que com uma base mal espalhada, uma sombra borrada. Principalmente as pessoas de pele mista, não devem sair assim. Um dos bons truques, é se pintar num espelho com bastante luz. E se for durante o dia, procurar a proximidade da janela, pois a luz do dia é o melhor teste. Outro ponto importante é jamais retocar a maquiagem. Remova-a, isso sim, e faça uma nova.

AVENIDA BEIRA MAR, 2554  
 BALNEÁRIO CAMBORIÚ

O ENDEREÇO-SOCILA PARA A MULHER CATARINENSE NESTE VERÃO

## A DICA E A MODA

- Bolsa tipo sacola, em couro mole, com várias divisões e bolsos sobressalentes, é uma idéia para o tempo de compras, especialmente de miudezas. São feitas à mão por Marcílio e Sônia, que já as colocaram à venda em várias boutiques de Copacabana e Ipanema. Uma delas é a VIVORATA.
- Graças as camisetas orientais, de malha estampada em "silk-scream", com elefantinhos indianos. Para as crianças e gente grande que gosta de blusinha bem apertada. Na ANIK BOBÓ BIS.
- O "strass" como arremate é o detalhe na frente-única de cetim de jêrsei preto, muito micro, como manda a moda. Outra novidade são as tiras de "macramé" enfeitadas com muitas contas de côr, que tanto podem ser usadas como pulseiras, enroladas várias vezes no braço, como colar ou como faixa sobre a testa. É o último grito da juventude americana. Também as setas e peixes feitos em quartzo, que ficam muito bem pendurados em correntes de prata. Tudo bossa da SERENDEPITY.
- As coordenadas do verão já ditaram que, se você tem seios muito separados, é melhor escolher um biquíni de soutien ajustável. Dêse tipo, em jêrsei de várias cores, podem ser encontrados na WHP-MA-WOOP.
- Uma bolsa de retalhos é o complemento ultracolorido que vai melhor com "jeans" desbotados, tamancos, e as aplicações que você já está usando sem parar. A bolsa é bem grande, como um saco, um bom princípio para quem não é ainda mochileiro. Da MAD POWER.
- Biquínis engraçados e charmosos são êsses de jêrsei, com a calcinha lisa e soutien estampado com gatos. Sensacionais, mesmo. Na JANE AVRIL.

— Blusinhas decotadas e curtinhas, ultra-verão: de malha, com decote subido na frente, cavyas bem pronunciadas nas costas, tipo "nadadora". Também sensacionais são as blusinhas "frente-única", com as costas bem decotadas. É as blusinhas de alça com um peixinho bordado do lado, cópia exata da Ter e Bantine. Finalmente, blusas frente-única que amarra no pescoço e na cintura, em malha bordada na frente. Tudo da FRUTO PROIBIDO.



## rodapé



RENATA Fronzi telefonou para o Aerton Perlingeiro e quem atendeu foi a Neusa Amaral. Então ela soube que os dois tem casamento marcado nos States. ■ PARA se saber o telefone de qualquer frequentadora assídua do New Jiran, nem precisa ir ao catálogo: basta perguntar aos porfeiros. Isto, sem distinção de seu "farwest" ou

não. ■ CARLOS Imperial neste Carnaval vai voltar a rimar com Municipal. Vai de "Miniotanro com Labirintite". A cabeça é toda em "strass", os chifres são autênticos. No entanto, o Clóvis Bornay sugere que Imperial vá de Messalina, aproveitando as longas madeixas e possante busto. ■ ELIS Regina, depois de ser muito conveni-

da, emprestou sua caudinha para outras famas não tão afinadas. ■ PAULO Fernando Marcondes Ferraz fala sobre Maria Bethânia. "Um mulherão, a cantora mais "sexy" do Brasil". ■ ALGUMAS impressões sobre a famosa Carmem Mayrink Veiga, símbolo da mulher elegante no Brasil: "Mayrink Veiga que eu conheço bem é a Rádio.

Carmem prá mim é a de Sevilha. Juntando tudo, dá samba: Carmem Mayrink Veiga é um símbolo do progresso do Brasil... só no Brasil". (Carlos Imperial). Não a conheço pessoalmente, por isso não posso falar de existe "por dentro". Por fora, acho que ela deveria ser menos "badalada". (Ney Barrocas).









