

COLOMBO FALA SÔBRE ENTREVISTA COM O PRESIDENTE DA REPÚBLICA

FLORIANÓPOLIS (Do Correspondente) — O Governador Colombo Machado Salles ao retornar, sexta-feira última, da viagem empreendida a Brasília e ao Rio de Janeiro, onde tratou de assuntos de relevante importância para a administração estadual, procedeu relato minucioso da situação econômico-financeira de Santa Catarina ao Presidente Garrastazu Médici, apresentou reivindicações de sustentação do Governo Federal para planos infra-estruturais constantes do Projeto Catarinense de Desenvolvimento, abordando, também, assuntos de ordem política. O primeiro mandatário do Estado, no saguão do Aeroporto Hercílio Luz, concedeu entrevista à imprensa, após ser recepcionado por secretários, parlamentares, autoridades militares, assessores e amigos.

Na entrevista, participada pelos órgãos de divulgação da Capital do Estado, formularam-se várias perguntas ao Chefe do Executivo, tendo sido a primeira relativa ao seu político. O Governador Colombo Machado Salles respondeu:

— Devo dizer que me surpreende muito a pergunta do repórter que, ao invés de me perguntar quais as providências administrativas que tomei em benefício do Estado de Santa Catarina, se foram úteis e se trazem ao Estado repercussões benéficas, indaga sobre questões de ordem política. Na verdade, eles existem; e eu não me furto deles, pois exerce aqui um comando, outorgado pelo Presidente Médici. Na realidade, estive com Sua Excelência, como em todas as vezes que faço e transmito-lhe a minha impressão de como andam as coisas no terreno político. E desta vez, como das outras, fiz também um relatório por escrito o qual, não sei como, foi divulgado antes mesmo de eu dar a notícia de minha entrevista com o Chefe da Nação. Isto não é segredo para ninguém: as facções antigas do PSD e da UDN constituíram a ARENA;

ela vem dessa origem e não existe novidade quanto a isso, ou será que existe? Será que perdura alguma dúvida quanto a isto? A nossa intenção de união, união para desenvolver, união no campo administrativo, união no campo técnico, abrange também o campo político. Porisso nós temos de analisar os assuntos com toda a realidade da política catarinense, visando ao desenvolvimento exclusivamente do Estado de Santa Catarina e jamais promoção pessoal minha ou de quem quer que seja que comigo esteja no governo.

Na complementação da pergunta, o repórter acentuou se o Governador Colombo Salles confirmava assumir a liderança política do Estado e formaria novos líderes. O Chefe do Governo estadual respondeu:

— A liderança não se assume; a liderança se adquire por confiança e por mérito.

Um dos repórteres, em seguida, indagou do Governador sobre as novidades trazidas da viagem concernentes a assuntos de ordem administrativa, respondendo o Sr. Colombo Salles:

ADMINISTRAÇÃO

— Agora sim. Eu gostaria de dizer aos senhores o que procurei catalogar. Foram inúmeras as minhas atividades, prolongadas e acredito que frutíferas para o Estado de Santa Catarina. Tratamos já em caráter definitivo com o Sr. Ministro das Minas e Energia e asseguramos a ampliação para 500.000 quilowatts da Usina Termelétrica da Sotela. Isto representa um grande passo para a indústria carbonífera catarinense, limitada, na sua produção, a 250.000 quilowatts, anteriormente. Ainda com o Ministro das Minas e Energia tratamos da formação de um grupo de empresas para o estabelecimento de um parque industrial carbôqui-

mico para a fabricação de ácido sulfúrico, ácido fosfórico e fertilizantes nitrogenados. Tratamos de um empréstimo da ordem de Cr\$ 25 milhões à CELESC, a fim de que ela possa colocar em dia os seus pagamentos, principalmente de Cr\$ 10 milhões devidos à Sotela — sua principal supridora — e que será autorizado na próxima quinta-feira, em reunião da ELETROBRÁS.

Com o Sr. Ministro das Comunicações contactamos sobre a implantação de 60.000 novos telefones em 137 cidades de Santa Catarina, faltando somente 60 cidades para a completa execução do plano, inclusive com a participação da EMBRATEL usando recursos federais. Fizemos ajustes finais para a assinatura de convênio com o Banco Nacional da Habitação, através do FISAME, no valor de Cr\$ 500 milhões para a execução de obras de abastecimento de água e rede de esgoto em diversas cidades de Santa Catarina. No Banco do Brasil, prosseguiu o Governador, foram feitos contatos com seu diretor da região do Paraná e Santa Catarina, analisando-se na oportunidade a ampliação do sistema creditício do Banco do Brasil no Estado de Santa Catarina, em favor da pecuária e da agricultura, destacados suportes da economia catarinense.

No Ministério dos Transportes tratamos da implantação do porto de pesca de Laguna e também da doação de uma área e de uma estrutura de concreto armado, aqui na Capital, para a instalação da Escola de Administração e Gerência da Universidade para o Desenvolvimento de Santa Catarina — UDESC. Ainda no setor de transportes, estive na Companhia Brasileira de Dragagem, a fim de conseguirmos a vinda de uma draga destinada a fazer o aterro em frente à capital, em prosseguimento ao aterro da Praia. Estivemos no INCRA, órgão do Ministério da Agricultura, onde conseguimos a li-

beração de quase Cr\$ 3 bilhões para a eletrificação rural; se mais não conseguimos foi porque não tínhamos projetos, mas vamos lá voltar. Confirmamos com o Presidente Médici a sua próxima visita no dia 19, quando no entroncamento do acesso norte a Criciúma, na BR-101, será procedida a solenidade de inauguração da rodovia naquele trecho, entre Torres e Florianópolis. Com o presidente da CIBRAZEM, estivemos estudando vários projetos de interesse de sílios em Santa Catarina. Dentre outras coisas, também o terreno político foi tratado com o Presidente Médici.

REFINARIA

Referentemente à instalação da refinaria da PETROBRÁS em Santa Catarina, o Governador do Estado respondeu:

— Estas notícias da PETROBRÁS fizeram no vizinho Estado uma emoção coletiva. Em face dos entendimentos que eu mantive neste sentido terem sido muito agradáveis, eu pretendia fosse reservado o direito de divulgação deste fato à própria diretoria da PETROBRÁS.

ASSUNTOS NOSSOS

Perguntado se sua audiência com o Presidente Médici envolveu a escolha do novo líder da ARENA na Assembleia, respondeu o primeiro mandatário catarinense:

— Os assuntos de Santa Catarina, nós tratamos em Santa Catarina. Com o Presidente Médici eu trato apenas dos de orientação superior como ele julga fazer para todos os governadores. O assunto da liderança da ARENA em Santa Catarina é problema meu com os senhores deputados estaduais.



Diretor: NAGEL MILTON DE MELLO

Ano II — Blumenau, 3ª-feira, 10 de Agosto de 1971 — Número 276

Fogo Simbólico estará em Blumenau na sexta-feira, dia 13 de agosto

Vindo de Curitiba, o Fogo Simbólico da Pátria estará hoje em Santa Catarina, através de Maíra, pernolando na cidade de São Bento do Sul.

Dai, percorrendo os Municípios de Campo Alegre, São Miguel e Pirabeiraba, alcançará Joinville dia 12, onde igualmente pernolará. No dia 13, prosseguindo seu roteiro,

estará em Blumenau, por volta das 15 horas, onde será guardado até o dia 14 na Igreja Matriz de São Paulo Apóstolo, quando às 8 horas deixará nossa cidade.

Acompanhando o Fogo Simbólico, estará em Blumenau na sexta-feira, o jornalista Tullio de Rose, representante da Liga de Defesa Nacional.

O 19/23º Regimento de Infantaria e a Prefeitura Municipal de Blumenau, elaboraram programa especial de recepção à Tocha Sagrada.

Apicultores do Vale voltaram entusiasmados

Voltaram entusiasmados com tudo o que viram e aprenderam na Cidade das Abelhas os apicultores do Vale do Itajaí que, no fim da semana, viajaram a Florianópolis para estudos, sob o patrocínio da Prefeitura Municipal de Blumenau, Associação Catarinense de Apicultores e Projeto Catarinense de Apicultura.

VIAGEM

Os apicultores do Vale, em número de 25, acompanhados do Presidente da Sociedade de Apicultores do Vale do Itajaí,

Engº Nestor Paulo Fernandes, e do Médico-Veterinário, Dr. Leônicio Ruiz Alegria, tiveram oportunidade de receber cuidadosa orientação teórica e prática na Ilha de Santa Catarina sobre o moderno tratamento de colmeias. As instruções estiveram a cargo do Sr. Helmuth Wiese, Administrador do Projeto, e do Engº Paulo Baracui, Vice-Presidente da Associação Catarinense de Apicultores.

INSTRUÇÕES

Toda a orientação ministrada

se desenvolveram em torno do uso de anestesia em abelhas, da permuta de rainhas e da fortalecimento de família de abelhas. Os trabalhos se mantiveram num clima de interesse até o final, manifestando os apicultores seu entusiasmo pela orientação que vêm recebendo do Estado e da Prefeitura de Blumenau no sentido de se aperfeiçoar a técnica da produção de mel de abelha. Os criadores da região puderam ainda estudar treca de cera, ob-

ter mudas e sementes de plantas melíferas e realizar encanamento de material de apicultura.

PERSPECTIVAS

Informações prestadas pelo Presidente da SAVI Engº Nestor Paulo Fernandes, dão conta de que se realizará, no próximo dia 22, aqui em Blumenau, uma reunião da ACA (Associação Catarinense de Apicultores), a fim de se discutir a criação de uma Cooperativa de Produtos

de Mel. Enquanto isto, o Projeto Catarinense de Apicultura está estudando a possibilidade de manter convênio com o Ministério da Agricultura com o fim de usar 200 alqueires de terra, em Maíra, para instalar aí um campo de experiência em apicultura sob a coordenação da ACA e da SAVI. Por outro, a apicultura terá grande incremento em Santa Catarina nos próximos meses com a importação de rainhas suecas, oriundas da Argentina.

Irlanda sob a ameaça de uma guerra civil

BELFAST (UPI) — O governo da Irlanda do Norte reagiu ontem à nova onda de violência e mortes que agita o país, autorizando, pela primeira vez em 10 anos, o internamento sem julgamento prévio de qualquer pessoa suspeita de terrorismo. O Primeiro-Ministro Brian Faulkner, desconhecendo as advertências da oposição sobre o perigo de uma guerra civil, declarou que a ação do seu governo e a proibição da maior parte dos desfiles e manifestações estão dirigidas contra os líderes do ilegal Exército Republicano Irlandês (IRA).

Enquanto Faulkner falava, as turmas percorriam as ruas de Belfast e London-

derry em uma nova onda de hostilidades entre a maioria protestante e a minoria católica, que agitou esta província britânica durante anos.

A polícia anunciou que um franco-atirador do exército matou com um tiro um jovem que se preparava para jogar uma bomba de gasolina. O total de mortos se elevou a quatro civis e um soldado na luta durante o fim da semana de ontem.

Enquanto isso, grupos de manifestantes continuam erguendo barricadas de automóveis e ônibus incendiados, e lutando contra a polícia e soldados.

ÍNDIA ASSINA TRATADO DE AMIZADE COM MOSCOU

NOVA DELI (UPI) — A União Soviética e a Índia assinaram ontem um tratado de amizade e cooperação de 20 anos, sob o qual a União Soviética se compromete a defender a Índia contra qualquer ataque por parte da China Comunista.

Em poucas horas, uma multidão de cerca de milhão de pessoas, segundo a polícia, se reuniu em Nova Deli numa manifestação de apoio à política inter-

na e externa do Primeiro-Ministro Indira Gandhi.

O tratado estipula que a União Soviética fornecerá à Índia quantidades suficientes de armamentos modernos para fazer frente a qualquer ameaça contra sua segurança.

Em entrevista à imprensa, um alto funcionário do Ministério de Relações Exteriores disse que o "tratado de paz, amizade e cooperação não prevê a ins-

talação de tropas soviéticas em território indiano". Não obstante, o porta-voz acrescentou que dará à Índia meios eficazes para se defender contra possíveis agressões.

O porta-voz manifestou a esperança de que o tratado seja observado caso a Índia venha a ser atacada pelo Paquistão ou pela China Comunista.

O regime de Pequim deu seu apoio ao Paquistão

após a eclosão da guerra civil nesse país, em março último, embora seja grande o número de comunistas maoístas que lutam pelo Paquistão Oriental.

A União Soviética, por outro lado, apóia o movimento separatista chefiado pelo líder rebelde da Liga Awami, o chefe Mujibur Rahman, que se encontra preso no Paquistão Ocidental.

TURISMO LOCAL

COM ser, até onde nos permite a nossa capacidade técnica e humana, um jornal que procura cumprir fielmente a sua missão, como órgão informativo, noticioso e comunitário, não nos temos descurado — já que o permanente contato com o público nos dá condições para tal — de oferecer aos setores públicos e privados, todas as sugestões que objetivem à melhoria de nossas condições econômicas e sociais, visando com isso, é lógico, ao permanente bem estar de nossa comunidade.

UMA das nossas lutas tem sido por exemplo, a de incentivar por todos os meios o despertar para uma mentalidade turística em termos elevados, aproveitando

o acentuado interesse de visitantes brasileiros e estrangeiros pelas coisas de nossa terra. NÃO seria prudente que ficassemos limitados a uma estagnação daquilo que temos para oferecer, sujeitos, como é fácil antever, ao abandono dos visitantes — que poderiam se deslocar para outras cidades, algumas bem mais evoluídas e conscientes dessa maravilha que é a indústria sem chiméins. O OBSERVADOR mais atento verificará que progredimos muito de uns tempos para cá, valendo dessa forma "martelar" na mesma tecla" na esperança de que Blumenau saiba aproveitar com inteligência esse conceito adquirido junto ao turista brasileiro.

A IMPLANTAÇÃO do "camping club", o anunciado lançamento de novas casas hoteleiras e novos restaurantes, o aparelhamento estratégico da Avenida Beira-Rio (que por nossa sugestão abrigará mastros com bandeiras de todos os Estados brasileiros), o já aguardado flutuador do "BLUMENAU II" como fonte de aproveitamento inteligente e atrativo do Itajaí-Açu, a instalação de novas casas de diversão e o aprimoramento que já vamos sentindo no atendimento ao visitante, são prenúncios maravilhosos e elogiáveis.

SERIA muito bom que as pessoas mais viajadas, em face do que viram e sentiram em outros cen-

tros nacionais e internacionais, enviassem sugestões à Comissão Municipal de Turismo para que se dote a cidade de recursos cada vez mais atrativos, mantendo assim bastante viva essa chama, cujo brilho cabe a todos nós manter bem aceso.

A PROPÓSITO, seria muito interessante que se pudesse contar com a colaboração de proprietários de determinados imóveis: As vezes uma simples pintura transforma um prédio envelhecido pelo tempo em espetacular atrativo turístico.

É só uma questão de se integrar a essa nova mentalidade, de que tanto temos falado.

INCRA implantará a colonização em MG

BELO HORIZONTE (AJB) — A implantação ainda este ano de uma área de colonização para absorver 800 famílias na região nordeste de Minas Gerais foi anunciada ontem nesta capital pelo Diretor do Departamento de Projetos e Operações do INCRA, Sr. Hélio Palma de Arruda.

Um terreno de 35 mil hectares já foi desapropriado nos municípios de São Romão e Arinos e no próximo mês será

iniciada a seleção das famílias interessadas em ocupar a área a ser colonizada.

O projeto de colonização da região noroeste mineira é o primeiro a ser implantado no Estado, dentro do programa do INCRA.

A metodologia aplicada atualmente pelo INCRA prevê o atendimento de doze pontos básicos nos projetos de colonização, de modo a permitir condições mi-

nimas de sobrevivência às famílias a serem transferidas.

Segundo o Sr. Hélio Arruda, o projeto de ocupação dessa área poderá conseguir a médio prazo os mesmos resultados com as primeiras 800 famílias transferidas para a região. Para este ano será prevista uma comercialização no valor de Cr\$ 4 milhões da produção de Iguatemi, que já é o segundo município em arrecadação em Mato Grosso.

ROTEIRO DA CIDADE

Malhas Thiemann

Malhas finas para
Senhoras e Cavalheiros
VAREJO E ATACADO
Rua João Pessoa, 1115 — BLUMENAU



Passo horas agradáveis no
"clube da colina". Restaura-
nte sob a direção do Sr. Har-
ry Schulze — Salão para
festas — Canchas de hóquei e
bocha — "Stand" de tiro ao
alvo. Telefone: 22-0947

SUPER-MERCADO KOFFKE

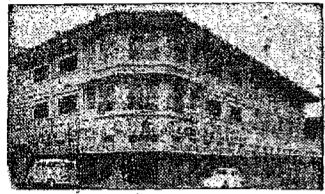

O mais tradicional
da cidade com o
maior sortimento. —
Aberto também aos
domingos. Rua 15 de
Novembro, 55 — Te-
lefone: 22-1455.



Lançamentos e novidades
em tecidos — Roupas es-
portivas — Malhas —
Trajes para a praia —

Rua 15 de Novembro, nº 781 — Telefone: 22-1705



CASA FLAMINGO LTDA.

A casa das toalhas

O maior e mais variado sortimen-
to dos afamados produtos textéis
do Vale do Itajaí.

Filial da : Diners, CBC, Carte Blanche, Citycard,
Cartão Bradesco, etc.
Rua 15 de Novembro, 367 — Telefone: 22-0619.

Casa Peter

Os últimos lançamentos da moda masculina femi-
nina em confecções e tecidos — Artigos de cama, me-
sa e banho — Tapetes e cortinas — Tudo para o seu
lar nas três lojas da "Casa Peter". Rua 15 de No-
vembro, nºs 519, 553 e 643 — Três endereços que ga-
rantem artigos de qualidade, a preços realmente baixos.
Filial da Diner's — Cartão Bradesco — CBU e Che-
que Ouro, do Banco do Brasil.



Restaurante **Aquarium** Ambiente de classe —
Salão de chá para festas e
e banquetes — "Menu"
internacional — Aos Sá-
bados: "feijoada à brasileira" — Anexo funciona o
"Drink-Room", aberto o partir das 18 horas — Rua
15 de Novembro.



RESTAURANTE E
CERVEJARIA
Pratos da cozinha alemã —
Jardim ao ar livre —
Músicas típicas — Ponte
Ideal de "bate-papo" — Chopp exclusivo da "Brahma"
Alameda Rio Branco, 165 — Telefone: 22-1363

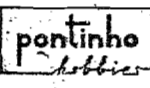

Seu filho vai adorar, e você também
MATCHBOX SUPERFAST — a pista
de corridas do momento — grande
novidade.

F. HOBBIES
R. 15 de Novembro, 661 - Blumenau

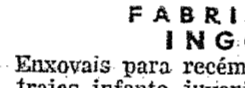

**FABRIL
INGOTEX S.A.**
Enxovais para recém-nascidos jogos para batizados,
trajes infante juvenis, camisas, blusas e vestidos
confeccionados com fibras nobres:
HELANCA — RHODALBA — CRYLOR — DRALON
Rua São Paulo, 100 — Caixa Postal, 40 — Telefo-
ne: 40 — GASPARE — SC.



A MALHA DO HOMEM



Tradição e Qualidade
em Artigos de Malha

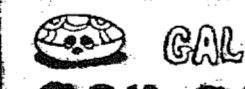

Arte e
Artesanato
"Barriga-verde"
Rua 15 de
Novembro 1176

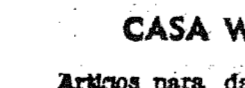

CASA WILLY SIEVERT
Artigos para damas e cavalheiros — Brin-
quedos e finos presentes — Material de cine-foto —
porco — frango ao espino — filé de peixe — camarão
e "aquele" T-Bone Steak — Ambiente de amigos para o
"bate-papo" — "Chopp" em caneco.
— Rua 15 de Novembro, nº 1526 —
FONES: 22-0256 e 22-0245

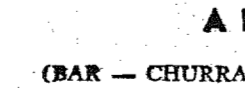

ADOLFO
(BAR — CHURRASCARIA — RESTAURANTE)
Especialidades da casa: galeto — costela — lombo de
porco — frango ao espino — filé de peixe — camarão
e "aquele" T-Bone Steak — Ambiente de amigos para o
"bate-papo" — "Chopp" em caneco.
RUA 7 DE SETEMBRO, 880 — TELEFONE: 22-1249



TOALHAS
ARTEX
A MODA EM TOALHA

EDITAL DE LEILÃO

O DOUTOR PROTÁSIO LEAL FILHO, Juiz de Direi-
to da 2ª. Vara da Comarca de Blumenau, Estado de
Santa Catarina, na forma da lei, etc.:

FAZ SABER a todos que o presente edital virem ou
dele conhecimento tiverem, expedido nos autos do EXECUTI-
VO FISCAL nº 1.689/70, movido pelo INSTITUTO NACIO-
NAL DE PREVIDÊNCIA SOCIAL, que se processa preso digi-
perante este Cartório do 1º Ofício de Ofícios, Ausentes, Pro-
vedoria e Feitos da Fazenda e atendendo ao que consta dos
autos, autorizo a venda em leilão público dos bens abaixo
descritos, com sua respectiva avaliação pertencentes a RUTH
BRANCO, que serão levados a público pregão de venda e
arrematação a quem mais der e maior lance oferecer por Um
conjunto de secadores para cabelo composto de 4 secadores,
avaliados por Cr\$ 1.200,00; Uma banqueta estofada avaliada
por Cr\$ 500,00; Quatro cadeiras estofadas, avaliadas por Cr\$
400,00. Uma poltrona estofada de canto, avaliada por Cr\$
200,00 e ainda mais prateleiras e objetos para salão de be-
leza, avaliados em Cr\$ 1.200,00, pelo porteiro dos auditórios
no dia 30 de agosto do corrente ano, às 10:30, na porta prin-
cipal do Edifício do Forum, a Alameda Rio Branco 610. E
para que chegue ao conhecimento de todos e ninguém possa
alegar ignorância mandou expedir o presente edital que se-
rá afixado no lugar do costume e publicado três vezes na
imprensa local. Dado e passado nesta cidade de Blumenau,
aos dois de agosto de mil novecentos e setenta e um. Eu,
(as.) Sinova Cipriani, Oficial Maior, Substituta do escrivão o
escrevi. Blumenau, 2 de agosto de 1971 (as.) Protásio Leal
Filho, Juiz de Direito da 2ª. Vara.
CONFERE COM O ORIGINAL.
Blumenau, 2.8.71. Oficial Maior — Sinova Cipriani.

EDITAL DE LEILÃO

O DOUTOR PROTÁSIO LEAL FILHO, Juiz de Direi-
to da 2ª. Vara da Comarca de Blumenau, Estado de
Santa Catarina, na forma da lei, etc.:

FAZ SABER a todos que o presente edital virem ou
dele conhecimento tiverem, expedido nos autos do EXECUTI-
VO FISCAL nº 1.619/71 movido pela FAZENDA ESTA-
DUAL contra MARIA G. SCHULTZ, que se processa perante
este Cartório do 1º Ofício de Ofícios, Ausentes, Provedoria
e Feitos da Fazenda e atendendo ao que consta dos au-
tos, autorizo a venda em leilão público dos bens abaixo
descritos, com sua respectiva avaliação pertencentes a MARIA
G. SCHULTZ, que serão levados a público pregão de venda
e arrematação a quem mais der e maior lance oferecer por
UMA GELADEIRA de marca Prodócimo, de sua proprieda-
de de 11 pés em bom estado de conservação; e fundamen-
to, avaliada por Cr\$ 500,00, pelo porteiro dos auditórios
no dia 31 de agosto do corrente ano, às 10:30 horas, a porta
principal do Edifício do Forum, a Alameda Rio Branco, 610.
E para que chegue ao conhecimento de todos e ninguém possa
alegar ignorância, mandou expedir o presente edital de
leilão, que será afixado no lugar do costume e publicado três
vezes na imprensa local, na forma da lei. Dado e passado
nesta cidade de Blumenau, aos dois de agosto de mil nove-
centos e setenta e um. Eu, (as.) Sinova Cipriani, Oficial
Maior; Substituta do escrivão o escrevi. Blumenau, 2 de ago-
sto de 1971. (as.) Protásio Leal Filho, Juiz de Direito da 2ª.
Vara.
CONFERE COM O ORIGINAL.
Blumenau, 2.8.71 — Oficial Maior — Sinova Cipriani.

GESTO HUMANITÁRIO E CRISTÃO DA METROPOLITANA DE SEGUROS

BRUSQUE (Sucursal) — Um fato muito humanitário e cristão, como exemplo de compreensão nos momentos tristes de uma tragédia, com a perda de um ente querido, nos deu, recentemente, a Metro-

politana Companhia de Seguros, através do seu corretor e agente autorizado para Brusque, senhor Onildo Müller, cuja informação recebemos e que achamos digna de divulga-
ção. Os brusquenses estão lembrados do triste fato que enlutou um lar modesto, um jovem operário, saiu um domingo pela manhã, de sua casa, para caçar, como seu hábito, desaparecendo, pelo espaço de 23 dias aproximadamente sendo encontrado morto e seu corpo em estado de decomposição. Trata-se do senhor José Bertolini, deixando esposa, Sra. Catarina e dois filhos menores, deixando-os tristes pela tragédia. Acontece que deixou um seguro de Cr\$ 2.000,00, feito na "Metropolitana", conforme documentamos através de apólice seguradora. Todavia como não houve uma comprovação de "causa-moris", a direção da Metro-



DOMINGO — 8/AGOSTO/1971

TÉRCIA-FEIRA - 10 DE AGOSTO de 1971
ARIES — Nesta terça-feira, você poderá ser chamado a opinar sobre um assunto muito importante e, se isto ocorrer, saberá desempenhar seu papel de modo satisfatório.

TOURO — Os assuntos familiares serão favorecidos hoje, sobretudo após as 16 horas. Evite viajar no período da manhã e não discuta com pessoas explosivas.

GÊMEOS — Uma ajuda inesperada, provavelmente vinda pelo cônjuge, por um sócio de trabalho ou a pessoa amada, dará novo impulso a seus planos e idéias de progresso.

CÂNCER — As primeiras horas do dia serão mais prometedoras para dar prosseguimento às tarefas importantes, devendo evitar desentendimentos com pessoas obstinadas que poderão reagir negativamente.

LEÃO — Sua vivacidade poderá impressionar efetivamente os outros, uma vez que saiba demonstrá-la. Influência benéfica para o amor e a vida em família.

VIRGEM — A terça-feira, dia de Marte, sempre favorece as empresas audazes e arriscadas, mas é, também, recomendável certa cautela no período da manhã. Não se exponha ao fogo.

LIBRA — Dia promissor, em que deverá ser feito certo esforço para continuar suas funções de rotina. Uma boa oferta profissional poderá significar valiosa promoção.

ESCORPIÃO — Uma ação discreta será útil aos seus problemas financeiros. Se iniciar viagem logo de manhã, deverá evitar a pressa e a impaciência, pois Cupido em boa fase.

SAGITÁRIO — Sua imaginação fértil poderá conduzi-lo (a) a uma descoberta de grande interesse comercial. Penso positivamente hoje e sempre. Boa saúde.

CAPRICÓRNI — Maior entendimento entre você e a pessoa amada o ajudará a resolver mais rapidamente as questões que tiver em comum. Ofereça sua ajuda aos que dela necessitarem.

AQUÁRIO — A rotina diária será mais facilmente desempenhada e pessoas influentes poderão se interessar em estabelecer contatos pessoais com você, o que resultará em benefício para si.

PEIXES — Ainda que sejam poucas as possibilidades de êxito neste dia, poderá ser bem sucedido (a). Uma atitude acertada trar-lhe-á recompensas valiosas. Cupido em boa fase.

CASA BUEGGER

ANUNCIA QUE RECEBEU TODOS OS ARTIGOS PARA A PRESENTE ESTAÇÃO E COM OS PREÇOS MAIS-BAIXOS DA CIDADE. **CASA BUEGGER** — Rua 15 de Novembro, 506

Fábrica de papel será instalada em Criciúma

SÃO PAULO (APB) — Para atender a demanda de papel "kraft" no mercado internacional, a IPISA S.A. instalará uma nova fábrica em Criciúma, Santa Catarina, que produzirá 300 toneladas por dia, seis vezes mais do que é fabricado atualmente em Guarulhos.

A medida foi anunciada pelo presidente da indústria, Sr. Edmundo Cavallari, informando que a fábrica de Santa Catarina custará Cr\$ 180 milhões. A nova unidade será instalada ao lado de uma unidade de 120 milhões de pinheiros — araucária — em ponto de corte, suficiente para suprir as necessidades de matéria prima durante um período de 10 anos, quando a reserva já estará praticamente refeita, com o reflorestamento.

A nova fábrica da IPISA ocupará uma área de 50 mil metros quadrados, próximo às jazidas de carvão e de enxofre, necessários ao seu funcionamento. Em nove meses sua unidade piloto estará em funcionamento, operando com uma produção de 80 toneladas por dia.

A Prefeitura de Criciúma ofereceu à IPISA um terreno já desapropriado e isenção de todos os impostos municipais pelo período de cinco anos, a contar da inauguração, além da construção de uma vila operária às expensas da Prefeitura, com um total

CIDADE

Propriedade de A NOTICIA S/A. Empresa Jornalística

Direção, Redação e Escritório:
Rua Namy Decke, 175
Telefone — 22-1952
Blumenau - SC
—*—*—*—
DIREÇÃO
Arnór Fröhstück
Dir. Adm. Geral
Nagel M. de Mello
Dir. Adm. Regional
Nerval Pereira
Diretor de Redação
Realy Silveira
Diretor Técnico
—*—*—*—
Nelson Tomella
Assistente
—*—*—*—
REDAÇÃO
Horácio A. Braun
Redator
Oscar Jenichen
Redator Auxiliar
Edemar Anussek
Redator Esportivo
—*—*—*—
CORRESPONDENTES FLORIANÓPOLIS
Osmar A. Teixeira
SÃO BEM DO SUL
Arno Fendrich
S. FRANCISCO DO SUL
Amarty G. dos Santos
GUARAMIRIM
Ezídio C. Peixer
CORUPA
Ernesto Felipe Blunk
ITAJAÍ
Afonso Luiz da Silva
TIMBO
Sr. Gerold Ziekühr
PRESIDENTE GETULIO
Aroldo Schuenke
—*—*—*—
SUCURSAL BRUSQUE
Rua Rui Barbosa, 35
Caixa Postal 135

REPRESENTANTES EXCLUSIVOS S I T R A L

Rto de Janeiro: Avenida Bira-Mar, 408 - Grupos 606 e 607
Fone 222-9204
SÃO PAULO: Rua Seminário, 199 - 2º andar - Conj. 22 - Fone 84-8853
CURITIBA: Edifício Arthur Hauer - 11º andar
B. HORIZONTE: - Rua Tufis, 207 - S/503
RECIFE: Rua Nova, 225 - 6º andar - S/612 - Fone 4-4554
PORTO ALEGRE: PRO-PAL LTDA - Rua Cel. Vicente, 456 - 2º andar - Caixa Postal, 2.390.
—*—*—*—
Nº do Dig. Cr\$ 0,30
Nº Atrasado Cr\$ 0,40
Assin. Anual Cr\$ 60,00
Assin. Sem. Cr\$ 48,00



ARTCROM
CLICHÊS - FOTOLITOS
Rua Abdon Batista, 133 Joinville - SC



CÂMARA JÚNIOR DE BLUMENAU
Reuniões às quinta-feiras, às 20 horas, no TEATRO CARLOS GOMES

Encontro de presidentes do Legislativo será dias 13, 14 e 15

FPOIS (Do Correspondente) — O Presidente da Assembleia Legislativa, Deputado Nelson Pedrinzi, comunicou ter recebido a confirmação dos Presidentes das Assembleias convidadas para participar em Balaieiro Camboriá nos dias 13, 14 e 15 do corrente mês.

Confirmaram as presenças o Deputado Pedro Jacó Carolo, Presidente da Assembleia Legislativa de São Paulo, Deputado Wilson Fortes, Presidente da Assembleia Legislativa do Paraná e Deputado Solano Borges, Presidente da Assembleia Legislativa do Rio Grande do Sul.

Disse ainda o Presidente Nelson Pedrinzi que estará presente naquele encontro o Sr. Batista Ramos, Presidente Nacional da ARENA.

O Tema do Encontro constará do seguinte: a) Estudo comparado dos regimentos internos das Assembleias Legislativas e Constituições dos Estados Participantes — b) Serviços Administrativos — c) Fórum de Debates — d) Problemas Econômicos Comuns entre os Estados Participantes e Reunião de Brasília — e) Declaração de Princípios — f) Assuntos Gerais.

«O Conselho Estadual de Educação do Estado de Santa Catarina, no uso de suas atribuições estabeleceu através da Resolução nº 5/69, normas para fixação dos calendários escolares.

«A proposta já havia tramitado na Comissão de Justiça, onde foi examinada a constitucionalidade da matéria.

Agora a matéria é distribuída ao Deputado Murilo Canto, que assim se manifestou em seu parecer: «

«A Lei Estadual nº 4.587, de 14 de junho de 1971, autorizou a Fazenda Estadual a receber uma área de terras doada ao Estado em S. Bento do Sul, para construção de um POSTO DE SAÚDE.

«A Lei Estadual nº 4.587, de 14 de junho de 1971, autorizou a Fazenda Estadual a receber uma área de terras doada ao Estado em S. Bento do Sul, para construção de um POSTO DE SAÚDE.

Fogo Simbólico chegará amanhã a São Bento do Sul

Diá 11, quarta-feira às 17 horas, o Fogo Simbólico da Pátria será recebido no Trevo da SC-21, em Oxford, na estrada presente, e Grupo Esportivo «Cesário Ramos Filho», bem como autoridades, atletas e outra pessoa interessadas. O Fogo Simbólico, proveniente de Rio Negro, será entregue ao Prefeito Municipal de S. Bento do Sul pelo Prefeito daquele Município. Em seguida o FACHO será transportado por alunos do Ginásio S. Bento, até a Praça Getúlio Vargas, onde se realizará a homenagem conveniente.

No dia 12, após as cerimônias que serão efetuadas às 8 horas da manhã, uma caravana de automóveis acompanhará o FOGO SIMBÓLICO DA PÁTRIA até a divisa com o Município de Campo Alegre, quando o Sr. Prefeito de S. Bento do Sul passará o FACHO ao Sr. Prefeito do Município vizinho.

«Está prevista para o próximo dia 11 de agosto, quarta-feira, na cidade de S. Bento do Sul, uma reunião de Médicos Veterinários da Região Nordeste do Estado. A reunião tem como objetivo o estudo dos problemas atinentes à CAMPANHA DE COMBATE À FEBRE AFIO-SA no Estado de Santa Catarina — a ser desafiada ainda no corrente mês.

RADIO BLUMENAU
BACH, CHOPIN, BEETHOVEN
VOCE TERÁ AGORA UM ENCONTRO SEMANAL COM ELES...
FESTIVAL DE MÚSICA ERUDITA
SABADOS — 17,30 h.

OFICINA TÉCNICA MUNDIAL LTDA.
COMÉRCIO E REPRESENTAÇÕES
Máquinas e equipamentos para Escritórios, Cofres e Móveis de Aço — Consertos e reformas em geral
Revendedores Autorizados das Máquinas TRIUMPH
Rua 15 de Novembro, 1308 — Fone: 22-1349
BLUMENAU — SC.

Schuermann S. A.
Comércio e Representações
C. G. C. 82 649-013/1
Assembleia Geral Ordinária
CONVOCAÇÃO
Convidamos os senhores acionistas a se reunirem em Assembleia Geral Ordinária, no dia 4 de setembro de 1971, às quinze horas, na sua sede social, à rua São Paulo, 395, nesta cidade de Blumenau, a fim de deliberarem sobre a seguinte:
ORDEM DO DIA:
1.) — Exame e aprovação do Relatório da Diretoria, conta de Lucros e perdas e parecer do Conselho Fiscal, referentes ao exercício encerrado em 30 de junho de 1971.
2.) — Alteração da Diretoria.
3.) — Eleição do Conselho Fiscal e Suplentes.
4.) — Outros assuntos de interesse social.
- AVISO -
Achem-se à disposição dos senhores acionistas, na sede social, os documentos de que trata o artigo 99, do decreto-lei nº 2627 de 26 de setembro de 1940.
Blumenau, 27 de julho de 1971.
W. TH. Schürmann - Diretor-Gerente

Recauchutagem TYRESOLES
Oferece balanceamento eletrônico
Máquina importada da Alemanha
A única em S. Catarina
UM SERVIÇO DE PRECISÃO
Rua São Paulo, 777 - Blumenau

«O Conselho Estadual de Educação do Estado de Santa Catarina, no uso de suas atribuições estabeleceu através da Resolução nº 5/69, normas para fixação dos calendários escolares.

«A proposta já havia tramitado na Comissão de Justiça, onde foi examinada a constitucionalidade da matéria.

Agora a matéria é distribuída ao Deputado Murilo Canto, que assim se manifestou em seu parecer: «

«A Lei Estadual nº 4.587, de 14 de junho de 1971, autorizou a Fazenda Estadual a receber uma área de terras doada ao Estado em S. Bento do Sul, para construção de um POSTO DE SAÚDE.

«Está prevista para o próximo dia 11 de agosto, quarta-feira, na cidade de S. Bento do Sul, uma reunião de Médicos Veterinários da Região Nordeste do Estado. A reunião tem como objetivo o estudo dos problemas atinentes à CAMPANHA DE COMBATE À FEBRE AFIO-SA no Estado de Santa Catarina — a ser desafiada ainda no corrente mês.

Haverá participação de profissionais responsáveis pelos seguintes municípios, entre outros: Joinville, São Francisco do Sul, Araruama, Quaramirim, Jaraguá do Sul, Corupá, S. Bento do Sul, Campo Alegre, Rio Negro, Mafra, Papandava, Itaipópolis, Canoinhas, Monte Castelo.

Haverá participação de profissionais responsáveis pelos seguintes municípios, entre outros: Joinville, São Francisco do Sul, Araruama, Quaramirim, Jaraguá do Sul, Corupá, S. Bento do Sul, Campo Alegre, Rio Negro, Mafra, Papandava, Itaipópolis, Canoinhas, Monte Castelo.

«Está prevista para o próximo dia 11 de agosto, quarta-feira, na cidade de S. Bento do Sul, uma reunião de Médicos Veterinários da Região Nordeste do Estado. A reunião tem como objetivo o estudo dos problemas atinentes à CAMPANHA DE COMBATE À FEBRE AFIO-SA no Estado de Santa Catarina — a ser desafiada ainda no corrente mês.

«Está prevista para o próximo dia 11 de agosto, quarta-feira, na cidade de S. Bento do Sul, uma reunião de Médicos Veterinários da Região Nordeste do Estado. A reunião tem como objetivo o estudo dos problemas atinentes à CAMPANHA DE COMBATE À FEBRE AFIO-SA no Estado de Santa Catarina — a ser desafiada ainda no corrente mês.

Haverá participação de profissionais responsáveis pelos seguintes municípios, entre outros: Joinville, São Francisco do Sul, Araruama, Quaramirim, Jaraguá do Sul, Corupá, S. Bento do Sul, Campo Alegre, Rio Negro, Mafra, Papandava, Itaipópolis, Canoinhas, Monte Castelo.

Haverá participação de profissionais responsáveis pelos seguintes municípios, entre outros: Joinville, São Francisco do Sul, Araruama, Quaramirim, Jaraguá do Sul, Corupá, S. Bento do Sul, Campo Alegre, Rio Negro, Mafra, Papandava, Itaipópolis, Canoinhas, Monte Castelo.

«Está prevista para o próximo dia 11 de agosto, quarta-feira, na cidade de S. Bento do Sul, uma reunião de Médicos Veterinários da Região Nordeste do Estado. A reunião tem como objetivo o estudo dos problemas atinentes à CAMPANHA DE COMBATE À FEBRE AFIO-SA no Estado de Santa Catarina — a ser desafiada ainda no corrente mês.

Movimento do Bazar da Pechincha

A Diretoria de Saúde e Assistência Social da Prefeitura de Blumenau acaba de divulgar o resultado financeiro do Bazar da Pechincha, realizado entre os dias 17 e 24 de julho em nossa cidade. A renda bruta montou a Cr\$ 6.977,15; as despesas em Cr\$ 970,00; com um lucro líquido de Cr\$ 6.007,15 — renda considerada excelente pelas promotoras do Bazar.

PREÇO MENOR · PRAZO MAIOR · JUROS MAIS BAIXOS

Comprando em Arapuá sobra um troço maior para você.

 <p>REFRIGERADOR PRIMAVERA Maior área útil das prateleiras. Regulador de temperatura com 8 posições. à vista Cr\$ 669,00 ou em pagamentos iguais de apenas Cr\$ 41,00 por mês</p>	 <p>TELEVISOR TELEFUNKEN 23 polegadas. Ligue um Telefunken e descubra seu próximo televisor. em pagamentos iguais de apenas Cr\$ 62,00 por mês</p>	 <p>FOGÃO WALLIG VISORAMIC COM FLAMATIC Girando os botões anatômicos, os queimadores se acendem automaticamente. Grelha integral! à vista Cr\$ 589,00 ou em pagamentos iguais de apenas Cr\$ 36,00</p>
 <p>LIQUIDIFICADOR WALITA LUXO Facas de aço inoxidável. Copo refratário c/ medidor. em pagamentos iguais de somente Cr\$ 8,90 mensais</p>	 <p>MÁQUINA DE COSTURA SINGER ZIG-ZAG - Totalmente automática. Prega botão, caseia, prega zipper. Com Móvel Gabinete Luxo. em pagamentos iguais de apenas Cr\$ 40,00</p>	 <p>RÁDIOFONE PHILIPS Potente amplificador estereofônico e dois alto-falantes. Rádio com 3 faixas de onda. em pagamentos iguais de apenas Cr\$ 86,00 mensais</p>
 <p>MÁQUINA DE ESCREVER OLIVETTI - Letra 22 - Portátil. Resistente. Linda presente para o papai. em pagamentos mensais de apenas Cr\$ 34,40</p>	 <p>CONJUNTO PANEX PARABENS 7 peças. Tampa em cores. à vista Cr\$ 129,00 ou em pagamentos iguais de apenas Cr\$ 10,90 mensais</p>	 <p>GRAVADOR PHILIPS MINI K-7 Transistorizado. Adaptável a rede elétrica. Acionado em 3 níveis de volume. em pagamentos iguais de apenas Cr\$ 31,00 mensais</p>

Tudo em até 30 meses.
24 lojas em S. Paulo, Minas, Paraná, e agora também em Blumenau: Rua 15 de Novembro, 1377, Santa Catarina

arapuá
utilidades domésticas

ARTCROM
CLICHÊS - FOTOLITOS
Rua Abdon Batista, 133 - Joinville - SC

- Leia
- Assine
- Divulgue

Cidade de Blumenau

CASA ROYAL S/A.

UM ROTEIRO AO TURISTA

INDICADOR COMERCIAL DE BLUMENAU

ARTIGOS DOMÉSTICOS
Lojas Zdrozmy S/A — XV de Novembro, 1244.

AUTOMÓVEIS - AGÊNCIAS E CONSERTO
Volkswagen — Com. de Importação e Exportação Blumenau S/A., Rua Itajaí 881 — Fones 22-0750, 2-0757 e 22-9759.
Chevrolet — Casa Royal S/A. — Rua 7 de Setembro, 1368

BOUTIQUES
Jane Pret a Porter Modas (Exclusivamente Imperchle e Cacharel) — Rua Petrópolis, 342.

CHOCOLATE
Bombinière Orion — Rua Marechal Floriano Peixoto, 52.

CHURRASCARIAS
Churrascaria e Bar Continental — Rua 7 de Setembro, 659

CRISTAIS — LOJAS
CASA MOELLMANN S/A. — XV de Novembro, 1091.

FARMÁCIAS
Drogaria e Farmácia Catarinense S/A. — XV de Nov. 542
Farmácia Sântitas — XV de Novembro, 591.

FLORES — LOJAS
Lapinha Flores — XV de Novembro, 1593

DISCOS
Sucessos nacionais e internacionais. A maior variedade de discos alemães, regionais e antigos para colecionadores.
Sempre ofertas. — Compramos ou trocamos seus discos usados por novos na hora.
SUVALIVARIA
Rua 15 de Novembro nº 1340 — BLUMENAU.
FOTOGRAFIAS — ARTIGOS E EQUIP.
Foto Dietz — Padre Jacobs, 10 (Junto à Torre da Matriz).

HOTÉIS
GRANDE HOTEL BLUMENAU
Alameda Rio Branco, 21 — Fones: 22-0415 e 22-8288
HOTEL GLÓRIA
Rua 7 de Setembro, 954.

LANÇONETES
KIPAO LANÇONETS — Rua 15 de Novembro, 461 — Galeria Busch — Fone 22-0392

LIVROS — LOJAS
Livreria e Gráfica do Vale S/A — Rua Marechal Floriano Peixoto, 51.
Tipografia e Livreria Blumenauense S/A. — XV de Novembro, 819.

SALÃO DE BELEZA - GRANDE HOTEL
Anexo ao Salão de Mármore no andar Social — Fones: 22-0415 - 22-8288.

Panorama do conto visto da ponte

CARLOS ADAUTO VIEIRA

Se apreendi o objetivo do livro de IAPONAN SOARES, éle quis focalizar o conto catarinense no tempo, pesquisando e encontrando as mais preciosas obras no gênero em revistas antigas, jornais velhos, "Conseguiu-o. E, sem dúvida, a mais completa coletânea de contos catarinenses e a melhor seleção, incluindo "André Canoêiro", de Virgílio Várzea; "Os Gêmeos do Egídio Calheta", de Othon D' Eca; "De Anastácia Ainda a Voz" de Antônio Paladino; "Episódio Noturno" de Salim Miguel; o extraordinário "Noite" de Guido Sassi; o antológico "O Charadista" de Silveira de Souza; "Chamamento" de Flávio José Cardoso, um ganhador de prêmios; "Instruções" (que técnica!) de Boos Jr.; "Os Milagres do Cão Jerônimo", muito bom como conto infantil, de Péricles Prade; "O Homem Voador" de Rodrigo de Haro e "Fraternalidade" do Herculano (Nenen) Farias Jr. Também as estórias anônimas, recolhidas pelo Coronel Rosinha, como peças de folclore, são muito boas. Não sei de Santos Lostada, Oscar Rosas e José Boiteux não terão contos melhores. Aquêles são passáveis. Tito Carvalho tem coisas superior à que foi selecionado. O conto de Raul Galdas poderia e deveria ter sido transformado em policial com umas pineçadas a mais, embora revele o escritor capaz, mas que fez a estória depressa demais, não a trabalhando.

No conjunto o livro é excelente, inclusive pela apresentação do Carlos Appel, que se revelou conhecedor da nossa história literária, embora há tanto residindo no Rio Grande do Sul. Celestino Sachet repete o entusiasmo, um tanto ufanista, de Antologia, de resto, em qualidade, inferior do livro do DI.

Não roubei o título a Arthur Miller sem razão. A cronologia do conto catarinense, que se fez neste PANORAMA deixou de incluir os autores, que escreveram e publicaram em Santa Catarina, no interior, principalmente nas colônias alemãs e italianas em todos os tempos delas, contos, mercedores de figurarem, no original e traduzidos, em qualquer antologia.

Dai porque o panorama é visto da ponte para a Ilha. E, no entanto, nos jornais do interior, nos jornais das colônias, há trabalhos dignos de figurar em qualquer antologia de literatura catarinense.

Invoco, como exemplo, as figuras de Ernesto Niemeyer, Karl Julius Parucker, de Joinville, que estão para ser descobertas pelos pesquisadores.

A antologia do DI SOARES, como sempre tem sucedido com outras, deixa fora aqueles autores que não estejam, de uma ou outra forma, ligados a Ilha.

É um erro que se vem repetindo, talvez porque os organizadores dessas se sintam sem capacidade física, financeira, ou de orientação para levarem estes escritores para as páginas de seus livros. Parece-me uma boa solução que mantenham contato com intelectuais do interior do Estado e lhes peçam informações a respeito do que foi dito em tal e qual gênero, seja conto, poesia, história, novela, romance, para se ter, cada vez mais completo, o panorama literário catarinense, tanto mais que, agora, já começam a surgir, em todos os quadrantes de Santa Catarina, escolas superiores, ressaltando-se as de filosofia cujos alunos podem contribuir largamente pesquisando em jornais e revistas de antigamente.

Antes tal fato quasi impossível, quer pela ausência, de comunicações, quer pela carência de escolas superiores. Hoje, felizmente, graças aos Celéstinos, não.

Iaponan Soares faz a ressalva, reconhecendo que o livro não é completo e que muita gente não foi incluída. Não foi modestia, foi a visão do pesquisador sério. E o seu Panorama do Conto Catarinense pode e deve transformar-se numa série deles, fazendo com que se descubram os contistas de todos os tempos, de todos os lugares, capazes de merecer figurar em antologias.

O critério de Di Soares não deixa a desejar na seleção. Bastará pedir a colaboração dos intelectuais, professores e alunos universitários das cidades do interior e muita matéria lhe chegará às mãos, descobrindo um mundo literário catarinense maravilhoso e que entusiasmará a editar outros e cada vez mais completos PANORAMAS, tão necessários para a projeção e valorização cultural do nosso Estado.

Abertas novas linhas de crédito pela Agência do Banco do Brasil

BRUSQUE (Sucursal) - Com presença de grande número de empresários comerciais e industriais, o senhor Gentil Bértoli, DD, e ativo Gerente do Banco do Brasil, agência de Brusque, proferiu importante palestra na tarde de quinta-feira finda, sobre as novas linhas de crédito recém criadas por aquele estabelecimento bancário.

Em linhas gerais, informou que haverá "financiamento a comercialização de bens de consumo duráveis; a empreiteiros de obras públicas; financiamentos especiais a emprézas

que não disponham de duplicatas negociáveis; financiamentos especiais a revendedores da indústria automobilística e financiamento de contribuições fiscais e previdenciárias.

Acrescentou mais, o acerto oficial entre o Banco do Brasil e Secretaria da Fazenda de Santa Catarina para recolhimento do Imposto de Circulação de Mercadorias - ICM - bem como financiamentos de tributos.

Afirmou que as linhas de créditos são abundantes e os empresários brusquenses podem se dirigir diariamente a agência local do BB solicitar as informações mais precisas e objetivas que serão atendidas prontamente.

Com a informação prestada pelo senhor Gentil Bértoli ao mundo empresarial brusquense, abre-se uma nova dimensão de perspectivas de melhores dias para o nosso desenvolvimento na faixa do comércio e da indústria, tão carente de recursos para dar novo impulso e expansão de suas atividades.

Expos em números, um quadro demonstrativo do aumento de produção do parque fabril brusquense, que em 68/69 foi de 12%, enquanto que no período de 69/70 o aumento girou em torno de 14%, sendo que, o aumento de aplicações do Banco do Brasil, nos mesmos períodos foi de 85%.

Na faixa agrícola a produção de Brusque, de 68/69/70 cresceu em 20% as aplicações da Carteira Agrícola do BB, foi da ordem de 250%.

Muito oportuna a explanação do gerente Sr. Gentil Bértoli da agência local do Banco do Brasil, cujas informações mais precisas teremos em breve em reportagem especial para nossa sucursal.

RESTAURANTE TÍPICO FROHSINN

recebem neste final de semana a visita de diversas personalidades de nossa Sociedade, destacando-se entre estas: Sr. Hebert Müller Herber e esposa; Sr. Ingo Hering e esposa; Sr. Wolfgang Kequel e esposa; Sr. Hans Prayon; Dr. Hercílio Luz Costa e esposa, acompanhado de casais italianos; Dr. Nilson Wilson Bender e esposa; Sr. Evelásio Vieira; Sr. Dieter Hering e esposa; Dr. Paulo Malburg e esposa; Sr. Reginaldo Curt e esposa; Dr. Guido Brueckheimer Capitão da Marinha Hans Claz; Sr. Manoel Coelho e família, e Sr. Celso Silveira e esposa.

Uma excursão, integrada por 27 alunos do Colégio Sacro da Capital Paulista esteve neste final de semana no Restaurante Típico Frohsinn.

Festa de Azambuja

BRUSQUE (Sucursal) - Poucos dias faltam para a grande festa do Santuário de Azambuja, no final da semana em curso. Os preparativos estão sendo intensificados e todas as providências tomadas pela Comissão de Festivos e outras que estão operando na sua organização ao coroamento do exíto da mesma.

Formulado pelo Chefe do Executivo brusquense José Germano Schaefer e apoiado por Monsenhor Guilherme Klein, um convite especial ao Exmo. Senhor Colombo Machado Salles, Governador de Santa Catarina, para participar da tradicional festa de Azambuja, aguardam confirmação no decurso dos próximos dias.

Por sinal, na oportunidade da formulação do convite o Governador Colombo Salles, dizia que estava comprometido, mas, que faria o possível para retornar a Brusque e participar da festa.

Está marcada para sábado a chegada de D. Afonso Nhues, Arcebispo Metropolitano, à Azambuja, cuja recepção dar-se-á às 17:30 horas e já as 19 horas estará celebrando missa e procissão luminosa ao morro do Rosário.

Por ser a festa num domingo, os seus organizadores acreditam que será grande o número deromeiros e visitantes, que virão a Azambuja num ato de fé, agradecer e receber as graças de Nossa Senhora.

NOTÍCIAS

EMPREENDEDOR DIVERSAS frentes de trabalho, a Municipalidade brusquense no decorrer da semana finda, entregou no endereço Rua São Leopoldo, devidamente atestada e certificada, além de ser efetuada a canalização de um longo trecho e rebitação da vala existente naquela via pública.

SERÁ NO DIA 23 do corrente a encenação da peça teatral "História de João Rico", pelo Grupo Amador de Teatro do SEB de Brusque.

Obedecendo os ensaios à direção de José Gonzaga diretor do TAB, a apresentação será no Centro Social "Selma Wagner Renaux", às 20,30 horas.

IMPORTEANTE REUNIÃO será realizada hoje, com o 1º Encontro de Catequese, segundo orientação da Srta. Zilma Maria Leopold Teixeira, Coordenadora local, e que convocou os professores da 12ª Coordenadora de Brusque e da Guabiruba, às 14 horas no Auditório da Prefeitura Municipal.

CONTINUAM OS PREPARATIVOS para a recepção ao Fogo Simbólico da Pátria, no dia 14 do corrente, sábado, aqui em Brusque. A Comissão responsável está reunida onem quando deliberou oficialmente o conteúdo do programa.

TAMBÉM AINDA em elaboração o programa festivo da Semana da Pátria em Brusque, com referência especial ao desfile do dia 7 de Setembro vindouro.

DESPEDINDO-SE de Brusque, Roman Rodrigues (Bolinha), radialista e homem ligado ao esporte de nossa terra, que aqui viveu durante 4 anos. Transfere-se para a cidade de Tequeri no Rio Grande do Sul, onde assumirá as funções de Diretor-Gerente do Teatro Alvirada.

SUCURSAL DE BRUSQUE

Avenida Conselheiro Carlos Renaux - Ed. Murilo
FONE 1461 - C. P. 135

Vida Social

(por MIRIAM TONET)

HOJE ESTÃO FAZENDO ANOS:

Frederico Eing - Adalberto Cesarino Pereira - Marcio Soncini - Ilona Jaeger - Anna Maria R. Gomes - Haroldo Uessler, funcionário da "Macharia Sul Fabril" - Alfredo Barg Sibila Wrzysimski e Valtrudes Loos, funcionários da "Cremer S.A. Produtos Têxteis e Cirúrgicos."

-CINE MOGK-

R. 2 de Setembro, 2.877 - Itoupava Norte - Fone 22-6274

HOJE - TERÇA-FEIRA - às 20 Horas -

Atendendo a pedidos, volta ao cartaz em última e definitiva exibição, o espetacular filme com: Donald Sutherland - Elliot Goul e Tom Skerritt:

"MASH"

(CinemaScope e Technicolor - Censura: 18 anos) Um filme raro e hilariante como jamais foi feito! MASH é uma comédia que começa onde as outras acabam! Cansados dos horrores da guerra, eles resolvem levar a vida no "doce farmácia e armaram a maior confusão que se possa imaginar. MASH - o sucesso da temporada!

PRÓXIMO DOMINGO -

ATÉ O ÚLTIMO SANGUE

-CINE BUSCH-

HOJE - TERÇA-FEIRA - às 20 Horas -

Spencer Tracy no seu último desempenho, Sidney Poitier e Katherine Hepburn no melhor filme do ano em --

ADIVINHE QUEM VEM PARA JANTAR Technicolor - Livre

Uma história de amor dos nossos tempos, e que tocará fundo seu coração. Eles se amavam profundamente, porém os preconceitos raciais os queriam separar.

ADIVINHE QUEM VEM PARA JANTAR, um filme humano e comvente e fora do comum! 3 vezes premiado pela Academia de Artes e Ciência de Hollywood! Um filme que dispensa propaganda!

PRÓXIMO DOMINGO -

UM HOMEM, UM REVOLVER, UMA VINGANÇA

-CINE BLUMENAU-

HOJE - TERÇA-FEIRA - às 20 Horas -

Oliver Reed, Rita Tushingham num espetáculo selvagem e inesquecível em --

A MORTE RONDA NA FLORESTA Technicolor - Panavision - 18 anos

Um dos filmes mais violentos e de ação já produzido pelo cinema internacional. Um homem com força de um leão enfrenta mil perigos num inferno sobre a terra, vivendo uma paixão selvagem e primitiva. A MORTE RONDA NA FLORESTA, é terror... é aventura... é suspense.

A MORTE RONDA NA FLORESTA uma história comovedora de lealdade, de ferocidade, de astúcia selvagem, desenvolvida nas montanhas geladas dos Estados Unidos. Um filme semi-igual, que você jamais esquecerá!

PRÓXIMO DOMINGO -

A GAROTA GENIAL

PERTO DA SUA CASA TEM O MELHOR LABORATORIO FOTOGRAFICO DO MUNDO.

O laboratório fotográfico Kodak de Porto Alegre, V. entrega o seu filme Kodak a cores, Ektachrome ou Kodacolor, para revelar em qualquer loja do seu bairro.

Um carro da Kodak passa, paga o filme, leva pra revelar no Laboratório Kodak e trás de volta prontinho, com a maior rapidez.

Um envelope lacrado garante que o seu filme foi revelado no Laboratório Kodak. Suas fotos a cores merecem o melhor.

Peça sempre revelação a cores pelo Laboratório Kodak.

REVELAÇÃO A CORES PELO LABORATORIO Kodak

SINDICATO DOS TRABALHADORES NA INDÚSTRIA DE FIAÇÃO E TECELAGEM DE BRUSQUE

EDITAL

1a. e 2a. Convocação

Pelo presente, convocamos os associados do Sindicato dos Trabalhadores na Indústria de Fiação e Tecelagem de Brusque, a comparecerem a Assembleia Geral Extraordinária, que se realizará no próximo dia 10 de agosto (HOJE), em sua sede social, sita à Avenida 19 de Maio, 35, às 19 horas, em primeira convocação, com a seguinte ordem do dia:

TOMBAMENTO DE BENS, CONFORME ART. 17 DA FORTARIA 3.209 de 29 de março de 1.970.

Se não tiver número legal de associados em primeira convocação ficam convidados todos os associados a segunda convocação, às 19:30 horas da mesma dia e local.

Brusque, 04 de agosto de 1.971.
ALFREDO HOLLES
- Presidente -

A VISO

O SENAI - Serviço Nacional de Aprendizagem Industrial comunica que as inscrições para o concurso para preenchimento de 3 (três) vagas de Técnico Têxtil, 1 (uma) vaga de Professor de Cultura Geral e 1 (uma) vaga de Instrutor de Ofício, conforme edital publicado neste jornal, foram prorrogadas até o dia 20 de agosto de 1971.

Inscrições bem como outras informações, serão obtidas no Centro de Treinamento Têxtil - LAFITE - à Avenida 19 de Maio, em Brusque.

Forianópolis, 5 de agosto de 1971.
ALCIDES ABREU
Diretor Regional

DR. SYLVIO J. O. RAMOS
CIRURGIÃO-DENTISTA
CRO 289 - CPF 006226059

Consultório - Rua Quinze de Novembro, 600
Sala 103 - 1º andar.

HORÁRIO - 14 às 19 horas

TELEFONE NO PERÍODO DA MANHÃ - 22-0735

Tevelândia

INFORMA AS ATRAÇÕES DE HOJE NO CANAL 3

15:30 PADRÃO MUSICAL
15:55 ABERTURA
16:00 TV EDUCATIVA
16:40 MENINO SUBMARINO
17:05 SÉRIADO DE AVENTURAS
17:30 MULHERES EM VANGUARDA
18:00 PATRULHEIROS DO OESTE
18:30 AGENTE 86
19:00 MINHA DOCE NAMORADA
19:40 TELE ESPORTES
19:45 JORNAL NACIONAL
Jornal de Sta. Catarina
20:10 O HOMEM QUE DEVE MORRER
20:45 CHICO ANÍSIO ESPECIAL
21:55 REPORTER GARCIA
22:15 O CAFONA
22:55 JOGOS PAN-AMERICANOS
24:00 GUNSMOKE

TV é com a TEVELÂNDIA, a mais perfeita assistência técnica e agora com plano revolucionário 6 meses de garantia total, e 30 planos de pagamentos, um ao seu alcance.

Decretos dispõem sobre pessoal civil da administração federal

RIO (AN) — O Presidente Emílio Garrastasi Médici assinou decreto que dispõe sobre a elaboração e registro da lotação de cargos e empregos dos órgãos de administração federal direta e das autarquias.

Em outro decreto, o presidente da República dispõe sobre a auditoria nos órgãos integrantes do sistema de pessoal civil da União.

Em suas disposições preliminares, o primeiro decreto diz que a lotação representa a força de trabalho, em seus aspectos qualitativo e quantitativo,

necessária ao desempenho das atividades normais e específicas de uma ou de várias unidades administrativas.

Para os fins de lotação, os órgãos se classificam em unidades administrativas de primeiro, segundo e terceiro graus, consideradas as respectivas posições hierárquicas. No primeiro estão as unidades administrativas diretamente subordinadas aos ministros de Estado, dirigentes de órgãos da Presidência da República e aos dirigentes de autarquias. Os demais graus serão determinados

tendo-se em vista a posição hierárquica da unidade administrativa, sucessivamente, na estrutura do ministério e dos demais órgãos e entidades mencionadas.

Dispõe ainda o decreto, que cada órgão setorial ou seccional do sistema de pessoal da administração federal deverá proceder ao estudo da lotação, numérica e elaborá-la, tendo em vista não apenas a situação atual como, também, a nova situação prevista na lei número 5.845, de 10 de dezembro de 1973.

Quando ao segundo decreto, a auditoria será exercida, com base nas áreas administrativas correspondentes pelo Departamento Administrativo do Pessoal Civil — DASP, pelos

órgãos setoriais, e pelos órgãos seccionais.

No que diz respeito às inspeções, elas poderão ser feitas, ou programadas, pelo órgão central do sistema de pessoal civil da administração federal, em quaisquer unidades de administração, em razão de atividades de rotina ou da ocorrência de anormalidades que se evidenciarem pela documentação de controle regularmente fornecida pelas unidades integrantes daquele sistema.

Dispõe, por fim, o decreto que a execução das inspeções caberá a auditores que os dirigentes das unidades administrativas designarão dentro das funções de reconhecimento, fiscalização, previamente habilitados em curso específico ministrado pelo DASP.

ECT construirá prédio próprio em Indaial

A Empresa Brasileira dos Correios e Telégrafos vai construir no próximo ano um prédio em Indaial, para as instalações de sua agência naquela cidade.

Para tanto, a Câmara de Vereadores daquele município vem de aprovar a autorização para incluir no orçamento de 1972 uma verba específica para fazer face às despesas decorrentes, com a aquisição de um terreno, que será doado a ECT. Mais detalhes acerca da Câmara Municipal de Indaial, na 3ª página.

EDITAL DE PRACA

O DOUTOR PROTÁSIO LEAL FILHO, Ju'z de Direito da 2ª Vara da Comarca de Blumenau, Estado de Santa Catarina, na forma da lei, etc....

FAZ SABER a todos quantos este edital virem ou dele conhecimento tiverem, que no dia 26 de agosto do corrente ano, às 11 horas, a porta principal do edifício do Fórum, a Alameda Rio Branco, 610, o porteiro dos auditórios ou quem suas vezes o fizer, levará a público pregão de venda e arrematação a quem mais dar e maior lance oferecer além da avaliação dos bens penhorados a INCARMA S/A INDUSTRIA E COMERCIO, no EXECUTIVO FISCAL nº 1.910 movido pela FAZENDA NACIONAL, e constante da seguinte avaliação: UM TERRENO, situado nesta cidade, com a área de 570,69 m2, fazendo frente em 1530 mts, com a rua Joinville, fundos em igual metragem com terras de Arthur Koeler, extremando de um lado com terras dos vendedores, terreno este de sua propriedade, registrado no livro 3-AJ a fls. 14 sob nº. 45.794, e avaliado por Cr\$ 4.000,00 (quatro mil cruzeiros). UM TERRENO com a área de 1.300 m2, de sua propriedade, que forma a extrema do terreno de propriedade da adquirente, e do outro lado, com terras de Mittag, transcrito no Registro de Imóveis do 1º Ofício no livro 3-R a fls. 82 sob nº. 20.948 e avaliado por Cr\$ 6.000,00. Existem sobre os terrenos mencionados, benfeitoria avaliadas por Cr\$ 26.500,00 (vinte e seis mil e quinhentos cruzeiros). E para que chegue ao conhecimento de todos os que quiserem arrematar, mandou expedir o competente edital de praca que será afixado no lugar do costume e publicado na imprensa local, na forma da lei. Dado e passado nesta cidade de Blumenau, aos vinte de julho de mil novecentos e setenta e um. Eu, (a) SINOVA CIPRIANI, Oficial Maior, Substituta do escrivão o escrevi. Blumenau, 20 de julho de 1971. (a) Protásio Leal Filho, Ju'z de Direito da 2ª Vara.

CONFERE COM O ORIGINAL.
Blumenau, 20 de julho de 1971.
Oficial Maior: Sinova Cipriani

Cooperativa Agrícola Mista de Blumenau Resp. Ltda. — Em liquidação:

EDITAL A PRAÇA

Estão convidados por este edital todos os credores ou a quem de direito a comparecer à Rua Sete de Setembro nº 1387, nesta cidade de Blumenau-SC., no horário comercial, a partir de hoje até o dia 14 do corrente às doze horas, a fim de habilitar-se de seus direitos por escrito em duas vias, findo este prazo perderão o direito de habilitar-se os que não comparecerem.

Denecir João Mafra Liquidante

CERÂMICA UNIÃO

— de —
BENTO ARAGÃO & CIA.

Tijolos furados de todos os tipos, pisos de vários tamanhos, grande produção. Fábrica em Canelinha.

Escr. Fpolis, Fernando Machado, 22
Fone: 2055.

EXECUÇÃO FINANCEIRA VEM OBTENDO SALDO

RIO (AN) — Sem que tenha havido qualquer majoração, nas aliquotas dos tributos, a execução financeira do Tesouro Nacional, ao final do primeiro semestre deste exercício, registrou um superávit de 185,5 milhões de cruzeiros. A informação foi prestada pelo secretário-geral do Ministério da Fa-

zenda; Sr. José Flávio Pécora, que acrescentou ser este saldo devido, basicamente, à marcha da economia nacional, que vem mantendo com desempenho, uma vez que nesse período não ocorreu qualquer majoração tendo o Governo, ao contrário reduzido algumas incidências como incentivo à exportação de

produtos manufaturados. O crescimento percentual da receita tributária, comparado a igual período de 1970 e 1971, foi de 42 por cento e, segundo os principais tributos, a maior percentagem verificou-se no Imposto sobre Produtos Industrializados que cresceu nominalmente 29 por cento, apesar da melhor atuação do setor industrial.

Verbas estão à disposição

BRASÍLIA (AJB) — O Ministério da Justiça divulgou a lista de quase 200 entidades assistenciais, em todo o País, que têm Cr\$ 677 mil consignados no orçamento deste ano, mas que ainda não se apresentaram para recebê-los.

Se não se apresentarem até o fim deste ano, com a necessária documentação, além de perderem os recursos já consignados, que cairão em exercício findo, serão excluídas da relação do orçamento de 1972.

Na relação correspondente ao Estado de Santa Catarina, encontram-se as seguintes entidades:

Artesanato Salete, Assoc. Irmao Joaquim, Casa da Criança de Crúmia, Educandário Santa Maria Goretti, Instituto Padre Pastorino, Instituto Padre Rodolfo, Internato Nossa Senhora de Fátima de Lebon Regis e Patronato Auxiliadora.

INCIA. DE SEGUROS MONARCA

INCÊNDIO — ACIDENTES PESSOAIS — AUTOMÓVEL — LUCROS CESSANTES — RESPONSABILIDADE CIVIL.

Em Blumenau: Rua 15 de Novembro, 600 — Conj. 401/402 — 4º andar — Fone: 22.1964.

Sindicato Dos Empregados em Estabelecimentos Bancários de Blumenau

BLUMENAU - SC — Rua 15 de Novembro, 513 — 1º andar — Caixa Postal 711

Assembléia Geral Extraordinária
EDITAL DE CONVOCAÇÃO

Pelo presente edital, ficam convocados todos os associados deste Sindicato, juntos com a tesouraria, para se reunirem em assembleia geral extraordinária a realizar-se dia 10 do corrente, às 18,30 horas em primeira chamada, e às 19,00 horas em segunda convocação com a presença mínima de 1/3 (um terço) dos associados conforme determina o art. 612 da C.L.T., com a seguinte

ORDEM DO DIA:

- 1) Discussão e aprovação dos termos do novo ACORDO SALARIAL e consequente concessão de ple-nos poderes à Diretoria do Sindicato para a assinatura do referido acordo, e ainda conceder poderes para a Federação no mesmo sentido.
- 2) Assuntos Gerais.

Blumenau, 7 de agosto de 1971.
MANFRED STAUDINGER - Presidente

Este Edital está sendo publicado na edição de hoje dia: 10-8-71, por falta absoluta de espaço na edição de domingo último.

TEXTIL LADEVIG S/A

C.G.C.M.F. 54.228.069

Assembléia Geral Extraordinária

Convidamos os Srs. acionistas de Têxtil Ladevig S.A., para se reunirem em Assembleia Geral Extraordinária, que se realizará no dia 23 do corrente mês, na sede da Companhia, em Estrada das Areias s/n, na cidade de Indaial, em primeira convocação para às 11 horas e, caso não haja nº legal nesta primeira convocação para às 12 horas em segunda convocação, no mesmo local e data para de votar sobre a seguinte

ORDEM DO DIA:

- 1) Discutir e aprovar o parecer do Conselho Fiscal referente ao primeiro semestre do ano em curso;
- 2) Proceder a eleição de cargo vago na Diretoria;
- 3) Discussão sobre aumento de capital e sua democratização (capital aberto);
- 4) alterações estatutárias;
- 5) Fusão e incorporação para aproveitamento de vantagens tributárias previstas na legislação atual, ou outras formas de união que permitam maior flexibilidade operacional;
- 6) autorização, para efetuar contratos de fabricação de artigos de serviços, empreitadas, ou formar pólos para vendas em qualquer mercado;
- 7) Outros assuntos de interesse social.

Indaial, SC., 9 de agosto de 1971
TEXTIL LADEVIG S/A

POLAR

A Loja do Turista — Souvenirs — O maior depósito de Canecos Típicos, Madeira entalhada — Artigos p/fumantes — Presentes — Artesanato — Exclusividades — Rua 15 de Novembro, 634 — BLUMENAU

FIQUE DE OLHO ANÚNCIOS CLASSIFICADOS

Escola de Corte e Costura

Mantões, Tailleurs, Saias, Eslaques e Calças para homem
Rua Dr. Freitas Melro, nº 42 (antiga Rua Maranhão).
BLUMENAU.

ATENÇÃO - ALUGA-SE

AMPLAS E CONFORTÁVEIS RESIDÊNCIAS A RUA ALVIN SCHRADER, DISTANTES CINCO MINUTOS DO CENTRO DA CIDADE.
Informações a Rua 15 de Novembro, 701 — 1º andar — Edifício "Lojas Paul" — BLUMENAU.

TERRENOS CASAS APARTAMENTOS

G. WERNER DOROW — Corretor de Imóveis Reg. CRECI — 2191
Rua 15 de Novembro, 415 — Sala 3
Res. Ruz Cel. Feddersen, 180.

VENDE-SE

Uma MOTO YAMAHA — ano 70, 7 HP. 80 CC. em ótimo estado de conservação.
Informações: Rua General Osório, 148 — Bairro Velha — BLUMENAU.

VENDEDORES

UNIVERSAL VEICULOS S.A. está admitindo vendedores com prática no ramo de automóveis e caminhões, que possuam Carteira de Habilitação.
RUA 15 DE NOVEMBRO, 473/487

Mais de mil consultas à Biblioteca

Cresce sempre mais o movimento da Biblioteca Pública Municipal de Blumenau. Segundo o relatório apresentado pelo seu Diretor, José Ferreira da Silva, foi o seguinte o movimento durante o mês que passou: Obras existentes — 31.255; obras acrescentadas durante o mês — 693; total de obras atualmente registradas — 31.948.

TAMBORES DE 1ª, VAZIOS VENDE-SE

INFORMAÇÕES: FABRICA DE SABÃO CRUZ AZUL
FONE: 22-0849

AUTO COPA "70" LTDA.

GARAGEM DE ESTACIONAMENTO — COMPRA E VENDA DE CARROS NOVOS E USADOS, FINANCIADOS ATÉ 24 MESES. — TEMOS A VENDA OS SEGUINTES CARROS USADOS

OPALA 4 CIL.	69
CORCEL 2 pts.	69
RURAL 4 x 4	63
VERMAGUETTE	66
FUSQUINHA	71
VOLKSWAGEN	70
VOLKSWAGEN	69
VOLKSWAGEN	63
VOLKSWAGEN 4 pts.	69
DEW	62
GORDINI	68

Rua 15 de Novembro, 1439 — Fone: 22-6574
— BLUMENAU —

Programa Intensivo de Preparação da Mão de Obra

CURSOS INTENSIVOS

Comunicamos aos interessados que estão abertas, no SENAI, as inscrições para os seguintes cursos:

Torneio Mecânico Mecânico Industrial Mecânico de Automóveis Eletricista de Automóveis

Os candidatos deverão ter idade superior a 17 anos e estar empregado.
Para as inscrições são necessários:
1 fotografia 3x4
Carteira Profissional

Os cursos funcionarão à noite de segunda à sexta-feira, a partir do dia 16 do corrente.
Outras informações na secretaria do SENAI
Curt Hoeltgebaum
Diretor Aprendizagem
Ernelindo V. Bugmann
Coordenador CFPB

EMPRESTIMOS

Foram efetuados 918 empréstimos, assim discriminados: 33 obras de generalidades e ficção; 57 obras sobre filosofia e questões morais; 14 obras sobre religião e teologia; 27 obras sobre ciências sociais; 6 obras sobre filologia e linguística; 25 obras sobre ciências puras; 27 obras de ciências aplicadas; 7 obras sobre belas artes; 680 obras sobre literatura e 42 obras sobre história e geografia.

CONSULTAS

Por outro lado, registraram-se 1.252 consultas, assim distribuídas: 26 em generalidades e ficção; 113 em filosofia e questões morais; 1 em religião; 25 em ciências sociais; 28 em filologia e linguística; 28 em ciências puras; 22 em ciências aplicadas; 28 em belas artes; 949 em literatura; e 35 em geografia e história.

UM OUTRO AMOR PARA O SEU LAR: "A COLONIAL"



Brevemente à Rua Nereu Ramos (esquina com a Rua Paraná) no edifício "George Buatim".
Móveis em estilo colonial das indústrias 'Ziprinho', 'Artefama', 'Weihermann' e 'Rank', de São Bento do Sul.
Vendas à preços de fábrica, com entrega a domicílio.

ESTA AQUI A SUA GRANDE OPORTUNIDADE AUTO VALE LTDA.

RUA 15 DE NOVEMBRO, 895 - FONE: 22-1054

CARRO	ANO
1 BUGGY - vermelho OK	71
1 CORCEL 4 pts. verde abacate luxo	71
1 CORCEL 2 pts. verde e preto	70
1 CORCEL 2 pts. branco	69
1 VOLKSWAGEN TL	70
1 VOLKSWAGEN beije	69
1 VOLKSWAGEN verde caribe	69
1 VOLKSWAGEN verde caribe	69
1 VOLKSWAGEN verde	61
1 SIMCA M. SUL	66
1 SIMCA CHANBORD	61
1 GORDINI cinza	64
1 RURAL WILLYS 4x4	59

FINANCIAMENTO DE 6 A 30 MESES
AUTO VALE EM BLUMENAU O MAXIMO EM AUTOMOVEIS

CURSOS SENAI — DNMO

Cursos Intensivo para adultos desempregados

Comunicamos aos interessados que estão abertas, no SENAI, as inscrições para os seguintes cursos:

REPARADOR DE ELETR DOMESTICOS MECANICO GERAL INSTALADOR HIDRAULICO (Encanador)
Podendo inscrever-se somente adultos desempregados e sem qualificação profissional.

Os cursos funcionarão no período diurno a partir do dia 16 do corrente mês e os participantes receberão Cr\$ 0,50 por hora/aula.

Outras informações e inscrições na secretaria do SENAI à rua São Paulo, 1147.

Curt Hoeltgebaum
Diretor Aprendizagem
Ernelindo V. Bugmann
Coordenador CFPB

Deu Palmeiras em Brusque

Cumpriu mais uma pelega pelo Campeonato Catarinense, o Palmeiras Esporte Clube, na tarde do último domingo. O alvi-verde compareceu à cidade de Brusque, onde enfrentou o Clube Atlético Carlos Renaux, no estádio Augusto Bauer, perante um diminuto público.

Num jogo bem disputado, onde a carreira preveleceu, o Palmeiras, conseguiu sua primeira vitória, fora de casa, marcando ao final dos 90 minutos, três a dois. Não fossem os erros de Gilberto Nahas, e o placar talvez seria outro, porque a penalidade máxima anotada contra o Palmeiras, jamais existiu. Depois deixou o pélio correr até 49 minutos no segundo tempo, permitindo ao Renaux, desentocar o placar que lhe era adverso, por três a um. Cometeu muitas falhas, na marcação de faltas, e expulsou de campo Brito do Palmeiras e Rico do Carlos Renaux, aos 31 minutos do 2.º tempo.

Chances & Batista

Os periquitos pressionaram desde cedo, a cidade tricolor, e já aos 7 minutos viria a cair pela primeira vez o arco de Batista, que falhou no lance. Sérgio entrou na área, e atirou de pé esquerdo, no

forte e cruzado no canto direito. Depois o Palmeiras recuou em demasia, buscando garantir o triunfo, mas acreditamos que se tivesse mantido o mesmo ritmo poderia ter elevado o placar, no estádio Augusto Bauer. Algumas jogadas violentas e muitas faltas marcaram os restos do encontro, que viria a ter o seu placar encerrado aos 48 minutos, através Milton, que aproveitou um desvio de cabeça de Humberto, para atirar inapelavelmente, estabelecendo 3 a 2.

Detalhes Técnicos

Jogo — C.A. Carlos Renaux 2 x 3 Palmeiras E.C.
Local — Estádio Augusto Bauer (Brusque).
Renda — 412,50 cruzeiros.
Juiz — Gilberto Nahas.
Auxiliares — Orlindo Hoshprung e Manoel Fulgêncio Batista.
Equipes: CARLOS RENAUX — Batista; Chiquinho (Caca), Valdir Belz, Nelson e Assunção; Carlos Alberto, Humberto e Milton; Nêo (Rico), Rodrigues e Zélis.
PALMEIRAS — Jorge; Coral, Brito, Dúia e Gonzaga; Mauro e Adão; Tarcísio, Sérgio, Chiquinho e Parobé (Leal).

Turfe apresentou 3 páreos domingo

O Hipódromo da Ressaca em Florianópolis, viu domingo, mais uma grandiosa tarde turística, com a programação de três páreos, sob os auspícios do Jockey Club de Santa Catarina. Uma enorme multidão de entusiastas das corridas de cavalo, compareceram para presenciar os três páreos corridos, que apresentaram estes resultados:

1º Páreo — Distância de 900 metros

1º lugar Grande Mestre (Propriedade do Jockey Club)
2º lugar Ouro Máximo
3º lugar Alreira

49.º lugar Fidalga
5º lugar Juventa
O vencedor no. 4, pagou 110 cruzeiros para cada 10 cruzeiros apostados. A dupla vencedora — 43, pagou 125 cruzeiros, para 10 cruzeiros, apostados.
Tempo — 1'3"2/10

2º Páreo — Distância de 1.200 metros

1º lugar Mickey (proprietário Locatelli de Blumenau).
2º lugar Olhos Negros
3º lugar Newmarquet
4º lugar Gramita
5º lugar Excelso
6º lugar Vesper
O vencedor no. 2, pagou 22 cruzeiros, para cada 10 cruzeiros apostados.

A dupla vencedora 21, pagou 26 cruzeiros para 10 cruzeiros apostados.
Tempo — 1'19"2/10

3º Páreo — Distância de 900 metros

1º lugar Pingo de Ouro (Proprietário dr. Francisco Grillo).
2º lugar Brinquedo
3º lugar Garufino
4º lugar Germania
5º lugar Fuzilica
O vencedor no. 1, pagou 46 cruzeiros, para cada 10 cruzeiros apostados. Dupla vencedora, pagou 54 cruzeiros para cada 10 cruzeiros apostados.
Tempo — 1'14"10
Total das apostas do dia — Cr\$ 3.912,00.

CIDADE ESPORTIVA

BLUMENAU, 10 DE AGOSTO DE 1971

Taça Independência

Tem sua seqüência normal, o torneio Inter-Sindical de Futebol, Taça Independência, reunindo os Sindicatos de Blumenau.

DOIS JOGOS

Na noite de sexta-feira, com arbitragem de Moacir Tirloni, o Sindicato dos Metalúrgicos, derrotou ao Sindicato da Alimentação, por três a zero, gols de Pedrinho (2) e Carlos Alberto. Na tarde de sábado, o Sindicato dos Bancários, goleou aos Secretários, por oito tentos a zero, Rui Dewitz, foi o dirigente do encontro. Ontem à noite, mais uma partida foi disputada. Hoje teremos o encontro envolvendo as equipes dos Hidrelétricos e Metalúrgicos, com arbitragem de Benedito Duwe, que será auxiliado por Raul Duwe e Roberto Paulo de Lima. O jogo será na Baixada, com início marcado para às 20:45 horas.



Disputou-se no último sábado, nas pistas do Clube de Caça e Tiro Concórdia, o 1º Campeonato Regional de Bola Figurada sob os auspícios da Federação Catarinense de Bôchas e Bola. Ipiranga, Vasto Verde, Centenário e Concórdia, tomaram parte das partidas, que, pela primeira vez, tiveram a sua realização, em nossa cidade.

RESULTADOS

As partidas iniciadas às 14 horas, foram encerradas por volta das 19 horas, apresentando o seguinte placar final: Campeão — Centenário . . . 3.473 pontos
Vice-Campeão — Vasto Verde . . . 3.410 pontos
3º Lugar — Ipiranga . . . 3.388 pontos
4º Lugar — Concórdia . . . 3.139 pontos

Certame Estadual

Na cidade de Joinville, o América manteve a liderança, derrotando o Ferroviário de Tubarão, por um a zero, gol anoteado por Marcos, aos 11 minutos do primeiro tempo. David Kapel, foi o dirigente do espetáculo.

Em Lages, o Internacional perdeu para o Caxias, também por um a zero, sendo o único gol da partida anotado por Jazirinho, aos 31 minutos do segundo tempo. Antônio Rogério Osório, apitou a partida.

Em Tubarão, Hercílio Luz e Paisandu, não foram além de um empate, em um a um, cabeção a Zenon o tento do Leão do Sul e Zé Carlos, para o Paisandu.

Na cidade de Rio do Sul, o Juventus, conseguiu a vitória, sobrepujando o Avaí da capital do estado, por três a zero, com dois tentos de Félix e um de Nilota. No apito esteve José Carlos Bezerra e a renda somou apenas 1.432 cruzeiros.

No Estreito, o Figueirense conseguiu mais uma vitória, batendo a esquadra do Barroso de Itajaí, por um a zero, tento de Luis Everton, aos 42 minutos do segundo tempo.

CLASSIFICAÇÃO DO CERTAME ESTADUAL

1º Lugar — América	3 p.p.
2º Lugar — Próspera	8 p.p.
3º Lugar — Caxias	11 p.p.
4º Lugar — Juventus	12 p.p.
5º Lugar — H. Luz e Figueirense	13 p.p.
6º Lugar — Avaí e Paisandu	19 p.p.
7º Lugar — Inter. Barroso e Palmeiras	21 p.p.
8º Lugar — Ferroviário	25 p.p.
9º Lugar — Carlos Renaux	32 p.p.

7ª Rodada — Domingo

Em Blumenau — Palmeiras x Próspera —
Em Rio do Sul — Juventus x Hercílio Luz —
Em Itajaí — Barroso x América —
Em Joinville — Caxias x Figueirense —
Em Florianópolis — Avaí x Carlos Renaux —
Em Brusque — Paisandu x Internacional —

Duas vitórias dos blumenauenses, no Estadual de Basquete

O último final de semana, marcou o andamento do Campeonato Estadual Catarinense de Basquetebol Adulto, da temporada de 1971. Em nossa cidade, foram disputadas duas partidas, no Pavilhão «B» do Proeb. No sábado à noite, derrotaram-se Vasto Verde o Diocesano, e no domingo pela manhã, o «Á» serrano teve pela frente o Ipiranga. Os detalhes.

V. Verde 70 x Diocesano 47

Na noite de sábado, o Vasto Verde, impôs o seu jogo, derrotando o Ginásio Diocesano de Lages, por 70 a 47, com arbitragem de José Aurélio da Silva e Jaime da Silva. A apresentação vovotestina, fez-se e venceu com Waldomir (14), Roman (6), Edson (6), Roman (20), Carlito (18), Jân (2), Rubens (2), Osmar e César sem anelar. Perdeu o Diocesano com: Eduardo (2), Isaac (6), Túlio (2), Silvio (5), Belisca (8), Marconi (2), Alvaro (12), e Edson (12).

Ipiranga 82 x Diocesano 56

Na manhã de domingo, coube ao Ipiranga derrotar-se com o Diocesano, registrando o triunfo dos locais, por 82 a 56. A partida foi dirigida por José Aurélio da Silva e Jaime da Silva.

Classificação

Depois dos jogos de sábado e domingo, a colocação das equipes pôr pontos perdidos, ficou sendo a seguinte:

- 1º Lugar — Clube Daxe e União-Palmeiras — 0
- 2º Lugar — Vasto Verde — 1
- 3º Lugar — Cruzeiro do Sul — 2
- 4º Lugar — Ipiranga — 3
- 5º Lugar — Ginástica, Diocesano e Lira — 4
- 6º Lugar — Bandeirantes — 5

Demais jogos

Eis as partidas que restam pelo campeonato estadual de Basquetebol.

- DIA 12/8
Em Brusque — Bandeirante x Vasto Verde

Banespa campeão

Sob os auspícios do Banco do Estado de São Paulo, filial de Lages, realizou-se sábado e domingo, na Princesa da Serra, o Torneio Relâmpago de Futebol de Salão. «BANESPA», Lages, Joinville, Florianópolis, Caxias do Sul, Pôrto Alegre e Blumenau, compareceram a competição.

Jogo, Blumenau venceu a Lages, por quatro a dois. Na segunda partida, Joinville bateu a Caxias do Sul, por um a zero. No terceiro jogo, Pôrto Alegre, passou por Florianópolis, por cinco a três. Com estes resultados classificaram-se para as finais, Blumenau, Joinville e Pôrto Alegre. No sorteio efetuado, o primeiro jogo apontou Blumenau e Pôrto Alegre, com vitória final dos blumenauenses, voltou a quadra e decidiu o título goleando Joinville, por cinco

tentos a um. A representação do Banespa de Blumenau, jogou no torneio com: Armando; Wilmar, Cunha, Ralf e Osmar, sendo utilizado ainda Adilson. O troféu que veio para Blumenau é de posse transitória, e ficará em poder da cidade, que o conquistará por três vezes consecutivas ou cinco alternadas. O próximo torneio Banespa, será efetuado na cidade gaúcha de Caxias do Sul. Parabéns aos integrantes do Banespa de Blumenau.

SUPER BOLA DE OURO

FÔRÇA TOTAL EM PREMÍOS

Resultado do sorteio realizado em 7/8/71 pela Loteria Federal:

- 1º prêmio — 76.402 — 1ª série — Um Corcel para Bernardino R. Rosa, residente em Navegantes.
- 2ª série — Um Corcel para Ademar Manoel Joaquim, residente em Criciúma.
- 2º prêmio — 40.976 — 1ª série — Um Volks para Francisco Augusto Silva, residente em Itajaí.
- 2ª série — Um Volks para Reinwald Kock, residente em Blumenau.
- 3º prêmio — 43.440 — 1ª série — Um Televisor para Ivo Schilz, residente em Timbó.
- 2ª série — Um Televisor para Amilton Alvair Leonardo, residente em Sombrio.
- 4º prêmio — 96.343 — 1ª série — Um Refrigerador para Geraci C. da Cunha, residente em Itajaí.
- 2ª série — A confirmar para Rio do Sul.
- 5º prêmio — 02.496 — 1ª série — Um gravador para Inácio Schindwein, residente em Guabiruba.
- 2ª série — Um gravador para Luzia Schneider, residente em Itaipópolis.

Hermes Macedo S/A.

— INFORMA —

LOTERIA ESPORTIVA

RESULTADO DO TESTE Nº 53

CLUBE	EMPATE	CLUBE
1 São Paulo (SP)	Grêmio (RS)	(SP)
2 Santa Cruz (PE)	Corinthians (SP)	(PE)
3 Botafogo (CB)	América (CB)	(CB)
4 Palmeiras (SP)	Port. Desportos (SP)	(SP)
5 Atlético (MG)	América (MG)	(MG)
6 Coritiba (PR)	Cruzeiro (MG)	(PR)
7 Internacional (RS)	Fluminense (CB)	(RS)
8 Sport Recife (PE)	Flamengo (CB)	(PE)
9 Bahia (BA)	Santos (SP)	(BA)
10 Ceará (CE)	Vasco (CB)	(CE)
11 Atlético (GO)	Vila Nova (GO)	(GO)
12 Sergipe (SE)	Confiança (SE)	(SE)
13 Sampaio Correa (MA)	Ferroviário (MA)	(MA)

FALTAM APENAS 5 DIAS PARA VOCÊ GANHAR DE GRAÇA OS DOIS OPALAS O.K. APROVEITE OS PREÇOS E AS FACILIDADES DA

Explosão de ofertas de

Hermes Macedo S/A.

AS LOJAS FAMOSAS DA CIDADE

JUIZO DE DIREITO DA 2ª VARA DA COMARCA DE BLUMENAU

EDITAL DE CITAÇÃO COM O PRAZO DE QUINZE DIAS

O DOUTOR PROTÁSIO LEAL FILHO, Juiz de Direito da 2ª. Vara da Comarca de Blumenau, Estado de Santa Catarina, na forma da lei, etc. . .

FAZ SABER A ODIR TERESINHA MORAIS, brasileira, casada doméstica, residente em lugar incerto e não sabido, que por parte de JORGE LUIZ STÜHLER, menor impúbere com seis anos de idade, representado por sua mãe, Senhora Nair Alexandre, brasileira, viúva, operária, residentes e domiciliados à rua Alvin Schrader, s.n., foram apresentadas a este Juízo as petições que, com os respectivos despachos, seguem transcrites: «PETIÇÃO INICIAL» JORGE LUIZ STÜHLER, menor impúbere com seis anos de idade, representado por sua mãe, Senhora Nair Alexandre, brasileira, viúva, operária, residentes e domiciliados à rua Alvin Schrader, s.n., vem respeitosamente a S. Excelência, por seu advogado ao final suscitado expor e requerer o seguinte: 1. — Que, sua mãe, há doze anos aproximadamente, conheceu o Sr. Amaro Stühler, e após breve entendimento, passaram a viver maritalmente; 2. — Que, citado Sr. não pôde honrar a união através do casamento, em razão de sua união legal, infeliz que mantivera com a ora Suplicada, Sra. Elzária Stühler; 3. — Que a união de sua mãe com o citado senhor era infeliz, e na comunidade eram conhecidos e tidos como marido e mulher, tendo o peticionário nascido desta união. (Jorge Luiz Stühler — sobrenome do pai) — (Certidão anexa, seu companheiro pai do peticionário, veio a falecer em consequência de um infarto do miocárdio, conforme certidão de óbito anexo. 5. — Que, o requerente, obrigado em que sua paternidade seja reconhecida legalmente, para obtenção dos benefícios previdenciários e para o resguardo em eventuais participações de herança; 6. — Que, nestas condições, vem respeitosamente por sua representação legal, através da presente Ação de Investigação de paternidade, requerer se digno V. Excia., de mandar citar as partes interessadas, Sra. ELZÁRIA STÜHLER, brasileira, doméstica, esposa-legalíma do «de cujus», residente e domiciliada em Joinville, no Bairro Boa Vista, em endereço conhecido do Sr. Oficial de Justiça, bem como seus filhos VALDIR MARIO STÜHLER, brasileiro, casado, bombeiro, residente e domiciliado em Curitiba (Pr.) o qual permanecerá nesta cidade de Blumenau à rue XV de Novembro, 701 — 21 andar, onde poderá ser citado; MARIA SEBASTIANA DA SILVA, brasileira, casada, doméstica, residente e domiciliada nesta cidade à rua das Missões, s.n.; mais precisamente no lugar denominado «Toca da Onça»; ODIR TERESINHA MORAIS, brasileira, casada, doméstica, residente e domiciliada em Joinville, mais precisamente no Bairro Iritiru em endereço conhecido do Sr. Oficial de Justiça; JOSE MARIO STÜHLER, brasileiro, casado, funcionário da Fundação Tupy, residente e domiciliado em Joinville no Morro da Cruz, para no prazo legal, contestarem, querendo, a presente ação, que afinal deverá ser julgada procedente, ouvido também o representante do Ministério Público, para o fim de que lhe seja reconhecida a paternidade, e por isso poderá, ser averbado o registro civil nº 94286, no Cartório Viciosa Braga nesta Comarca. Protesta-se, por todos os meios, de prova admitidos em Direito requerendo desde já, a prova teste-

munhal, cujo rol, apresenta abaixo, e que deverão ser regularmente intimadas; Testemunha: JOSE SEDREZ, brasileiro, casado, funcionário público municipal, residente e domiciliado nesta cidade à rua Osvaldo Hess s.n. Testemunha: AVELINO MAFFEOLLI, brasileiro, casado, tecelão, residente e domiciliado nesta cidade à rua Alvin Schrader, Testemunha: AUGUSTO HEIL, brasileiro, casado, residente e domiciliado nesta cidade de Blumenau à rua Alvin Schrader, s.n. Para efeitos fiscais, dá-se a presente ação o valor de Cr\$ 100,00. Blumenau, em 1º de março de 1971. (as.) Lupércio Cunha, «DESPACHO DE FLS. 39» Saneador. Vistos, etc. Trata-se de uma ação de investigação de paternidade, objetivando o reconhecimento de Jorge Luiz Stühler como filho legítimo do falecido Mário Stühler. Foram citados os familiares do morto (viúva e filhos) que contestaram. Partes legítimas e legais as representações concorrendo lícito interesse de agir. Nada a sanear. Deferir as provas requeridas. Designo o dia 28-9-71, às 10 horas, para a realização de audiência de instrução e julgamento. I. — se, Blumenau, em 21 de maio de 1971. (as.) Protásio Leal Filho, Juiz de Direito da 2ª. Vara. «PETIÇÃO DE FLS. 39». Exmo. Sr. Dr. Juiz de Direito da 2ª. Vara. JORGE LUIZ STÜHLER, representado por sua mãe, Nair Alexandre, vem respeitosamente à Vossa Excelência, por seu procurador ao final suscitado, nos autos da Ação de Investigação de Paternidade, em atenção ao respeitável despacho de fls. 28, dizer o seguinte: 1. — Que, a citação da Sra. ODIR TERESINHA MORAIS, qualificada na inicial, seja feita por edital, na forma dos arts. 171 e 178, I, III e IV do Código Civil, visto que foram infrutíferos todos os meios a localização da mesma, inclusive na cidade de Itajaí, através publicações nas rádios daquela Comarca; 2. — Que, seja concedido o benefício da Justiça Gratuita (Art. 68, C.P.C.); sob pena de paralização do feito eis que a requerente e pobre não tendo verdadeiramente, Excelência, recursos para arcar com o ônus do processo, sem prejuízo à sua sobrevivência e da família. Para tanto, anexa declarações de vizinhos seus, bem como, e especialmente, o atestado de miserabilidade fornecido pela Delegacia Regional de Polícia desta cidade. «BI. 20 de junho de 1971. (as.) Lupércio Cunha. «DESPACHO PROFERIDO NA PETIÇÃO ACIMA TRANSCRITA». J. — se, Concedo o benefício da Justiça gratuita. Cite-se por edital, Odir Teresinha Moraes, com o prazo de quinze dias. Bl. 2.7.1971. (as.) Protásio Leal Filho, Juiz de Direito da 2ª. Vara». — Dado e assinado nesta cidade de Blumenau, aos vinte dias do mês de julho do ano e mil novecentos e setenta e um.

Eu, (as.) Eunila L. Silveira, Oficial Maior o escrevi, e Eu, (as.) Sérgio Alberto da Nóbrega, Escrivão do Cível e Comércio, o confiro e assino.

Blumenau, em 20 de julho de 1971.

(as.) Protásio Leal Filho, Juiz de Direito da 2ª. Vara.

(as.) Sérgio Alberto da Nóbrega, Titular do Cartório do Cível e Comércio.

ASSISTÊNCIA JUDICIALIA

REGISTRO

1 - De Alvaro Lins, em "Literatura e Vida Literária" - "Quem deseja que o seu romance seja um DOCUMENTO, em vez de obra de arte, não o deve enviar ao crítico literário, mas ao tabelião".

2 - De Ramalho Ortigão, em As Farpas, vol. II, pág. 67: "Será inútil dizer que se não põem condecorações. Só os porteiros, os dentistas e os prestigitadores é que usam hoje esses arrebiques de mau gênero".

3 - De Ellen Wolfram publicamos esta extraordinária definição circunspectiva de poeta: "Poeta - diz ela - é aquele que rasga a própria derme para mostrar as vísceras".

4 - Quem volta mais uma vez a ser "manchette" nos principais jornais brasileiros é o chauvinista Adolf Hitler. Só que desta vez o cabeção do Movimento Nacionalista Alemão vem acompanhado do Senhor Alfredo Buzaid, Ministro da Justiça. Evidentemente, que não estou dizendo aqui ter o Chefe Nacional-Socialista renascido, para, juntamente com o nosso Ministro Buzaid liderarem um movimento semelhante aqui no Brasil. E mesmo que o fizesse - acreditado - ninguém daria importância a tão "homeopática" afirmativa. A quem quero me referir é à portaria assinada por Sua Excelência o Ministro da Justiça proibindo a impressão, venda e distribuição do livro "Mein Kampf" - Minha Vida - de autoria de Adolf Hitler, o mais controvertido político de todos os tempos. Francamente, não nos chega ao entendimento as razões fundamentais que levaram o Senhor Ministro a firmar tal portaria. E comungando o pensamento do jornalista Theophilo de Andrade pergunto: Qual o editor que hoje em dia se animaria a reeditar o livro de Hitler? Claro que nenhum. A doutrina hitlerista está morta assim como mortos estão o livro e o autor. Não vemos portanto motivo algum para Sua Excelência o Ministro Alfredo Buzaid historicar tal proibição. A obra, há muito tempo, já deixou de proporcionar os desastrosos malefícios. E para ilustrar academicamente o que digo cito até (eu disse "até") o exemplo, aqui em Blumenau, do professor José Ferreira da Silva - diretor da Biblioteca Pública Doutor Fritz Muller - que há muito conserva em suas prateleiras, para consultas (emprestimo não) este combatido e menos-prezado alfarrábio. (Wilson do Nascimento).

CIRURGIA PLÁSTICA

REPARADORA E ESTÉTICA
DR. B. CAMARGO ROCHA

Cirurgião Plástico
C.P.F. 02623799

Cursos Especializados no Hospital das Clínicas de FMUSP: Serv. de Cirurgia Plástica dos Drs. Victor Spina, Roberto Farina, Nelson Pigossi e Orlando Ludovici - São Paulo - Santa Casa de Misericórdia de São Paulo: Dep. Cirurgia: Serv. de Cirurgia Plástica Drs. Wladimir do Amaral, Antonio Duarte Cardoso e Luiz Eugênio Reginato - Clínica de Cirurgia Plástica de São Paulo Dr. David Serson Neto - Clínica de Cirurgia Plástica Dr. Raul Loebe - São Paulo.

Residência: Rua Tomé Braga, 141 - Fone 22-1072
- Consultório: Hospital Santa Catarina - Horário: 10 hs. às 11.30 hs. - 15 hs. às 18 horas
BLUMENAU - Santa Catarina

Dr. Eugênio Doin Vieira

ADVOGADO E ECONOMISTA

(Registros OAB-SC 1281; CREP-7ª Região 0126; CRC 0739; CPF 006645709)

Escritório de Advocacia Especializada em DIREITO TRIBUTÁRIO. Imposto de Renda, IPI, ICM, RECLAMAÇÕES - DEFESAS - RECURSOS - FUSÕES, TRANSFORMAÇÕES E DIVISÕES DE EMPRESAS. Rua dos Ilhéus, 8 - Edifício Aphi - 8º - conj. 85 - Fone 4731 - FLORIANÓPOLIS - SC.

SEMI-CONTOS

KÁRIO H. TORRES

1

Era um homem alto e magro. Ninguém dali sabia de onde viera, se de um convento ou de uma prisão. Mas era evidente de que se tratava de pessoa pacata e de fina polidez. Um dia porém, todo o lugarejo foi sacudido por violenta explosão. Foi na casa do homem misterioso, diziam alguns. Foi na casa do diabo, gritavam outros. E assim todos foram se aglomerando em torno da casa daquele homem. Passado algum tempo, e já quase toda a população em volta da casa daquele enigmático homem, nova explosão fez-se ouvir. Todos os que ali estavam cairam por terra. E de dentro da casa começaram a sair umas serpentes tão horríveis e tão famintas que em menos de quinze minutos devoraram todos os que ali se encontravam.

2

Num belo e encantador palácio, há quase três mil anos antes de Cristo, uma mulher feia e maldosa matava seu marido com duas profundas punhaladas nas costas. Duzentos anos mais tarde, neste mesmo palácio, num velho e profundo poço, uma jovem mulher encontrava um belíssimo punhal de prata com cabo de madrepérola.

3

E na Rua Alvin Schrader, lá em Blumenau, no interior do Estado de Santa Catarina, podemos encontrar aquele surrealista repetindo aquelas mesmas palavras sábiamente pronunciadas alguns anos antes por Mikail Naimy, o mais cabalista e esotérico dos homens:

São raras, na verdade, as pessoas que realmente gostam da cerração. São raras, na verdade, as pessoas que realmente gostam da cerração. São raras, na verdade, as pessoas que...

EQUIPE DE VACINADORES:

6000 ATENDIMENTOS NO MÊS DE JUNHO

Um pouco mais de seis mil atendimentos foram realizados pela equipe de vacinadores do Fomento Agropecuário, da Prefeitura Municipal de Blumenau. A informação foi prestada pelo responsável do Expediente da Diretoria, esclarecendo que a equipe de vacinadores do Município vem trabalhando a contento da população atendida, não medindo esforços no sentido de prestar toda a assistência possível aos agricultores e pecuaristas de Blumenau.

VACINAÇÕES

Durante o mês de junho, a equipe do Fomento atendeu 6.119 casos, beneficiando 1.203 propriedades rurais. Foram aplicadas 999 vacinas contra peste suína; 2.054 vacinas contra febre aftosa; 31 vacinas contra cólera e tifo; aviária; e ainda 2.846 medicações diversas.

Por outro lado, a equipe efetuou 90 inseminações artificiais e aplicou 275 banhos carpaçoteados. Foi, sem dúvida, um trabalho magnífico dos encarregados do setor agropecuário da Prefeitura Municipal de Blumenau, atestando o zelo e a preocupação em atender bem os 17% da população Blumenauense que vive dos produtos da terra.

- Leão
 - Assino
 - Divulgue
- Cidade de Blumenau

PEÇAS CHEVROLET
CASA ROYAL S/A.

INDICADOR PROFISSIONAL

DR. VICTOR C. GARCIA

C.P.F. 008208739

Especialista em Ovidos, Nariz, Garganta, Pescoco e Bóca.

MICRO-CIRURGIA DOS OVIDOS.
Técnicas mais avançadas nas CIRURGIAS de SURDEZ e das Inflamações dos Ovidos. Próteses, Exéretos, e Plásticas. Cursos completos - Aparelhagens modernas

OTONEUROLOGIA
Cirurgia dos nervos Facial e Acústico - Paralisias Faciais - Tonturas - Zumbidos - Doenças do Labirinto

RINOLOGIA - SINUSOLOGIA
Tratamento clínico e cirúrgico das Rinites e Sinusites - Rinites Alérgicas - Vacinoterapia

ONCOLOGIA
Cirurgia dos Tumores da Cabeça, Pescoco e Bóca

ODONTOLOGIA
Cirurgia Bucal - Dentária - Fraturas - Correções - Gengivitas

LARINGOLOGIA
Aparelhagem completa para diagnóstico e tratamento - CIRURGIA das CORDAS VOCAIS

ENDOSCOPIA PER-ORAL
Exames - Remoção de CORPOS ESTRANHOS dos Pulmões e Esôfago, Dilatações da Laringe, dos Brônquios e do Esôfago.

17 ANOS DE CURSOS SUPERIORES REGULARES E ESPECIALIZADOS NOS MELHORES SERVIÇOS E ESCOLAS DE ODONTOLOGIA E MEDICINA.

CONSULTAS: HOSPITAL UNIVERSITÁRIO DAS 14 hs. às 18 hs. - Fone: 22-0011.
HOSPITAL SANTA CATARINA das 16 hs. às 18 hs. - Fone: 22-1444.
RESIDÊNCIA: Rua São José, 40 - Fone: 22-1501
BLUMENAU - SC.

Aldo Benjamin de Macedo

Nº C.P.F. 003720809
ADVOGADO

Escr. Blumenau - Rua 15 de Novembro, 550 - 11º andar S/1105 - Fone 22-1832.

Escr. Itajaí - Rua Lauro Muller, 54 - Fone: 504.

DR. ROBERTO BUECHELE

CARDIOLOGIA - ELETROCARDIOGRAFIA
Doenças do Coração - Eletrocardiografia - Curso de especialização em Cardiologia, no Hospital das Clínicas de São Paulo (serviço do prof. Luiz V.D. Court) - Rua 15 de Novembro, 678, 3º andar - Edifício do Banco Sul do Brasil - Consultas: Pela manhã - às 10.30 horas (hora marcada) a tarde - 14 horas às 17 horas.

ESCRITÓRIO DE ADVOCACIA

Antônio Carlos Silva
OAB/SC 2070 - CPF 003735189

Renato de Mello Vianna
OAB/SC 2287 - CPF 103136498

CAUSAS CÍVEIS, COMERCIAIS, TRABALHISTAS E CRIMINAIS - COBRANÇAS MARCAS E PATENTES

Representantes para todo o Estado de BRUNNER & CO., LTD. - Agentes Oficiais de Propriedade Industrial - Advogados e Engenheiros.
RUA ANGELO DIAS, 23 - 1º ANDAR - FONE: 22-0440 - Cxa. POSTAL - 827 - BLUMENAU-SC.

Dr. Wilson Holtrup Santhiago

CRM 970 - C.P.F. - 0037736309

OLHOS - DOENÇAS E OPERAÇÕES
Membro da sociedade brasileira de oftalmologia. Membro número do Instituto Barraquer (Barcelona) Curso de especialização pela Faculdade de Medicina da Universidade do Paraná, Faculdade de Ciências Médica e Evangélica.

Ex-médico assistente do Prof. Paula Soares 2 anos. Atende com hora marcada.
CONSULTÓRIO: HOSPITAL SANTA ISABEL - Fone 22-1626 - RESIDÊNCIA - Fone 22-1958.

PSICOLOGIA - CLINICA INFANTIL

DRA. GILDA MENICUCCI BALSINI
C.R.P. 1611 - C.P.F. 042889716

Formada em Psicologia pelo Instituto de Psicologia da Universidade Católica de Minas Gerais - Belo Horizonte. DIAGNÓSTICO - ORIENTAÇÃO - TRATAMENTO. ORIENTAÇÃO: VOCACIONAL, VITAL E PEDAGÓGICA. Criança com dificuldade escolar, timidez, agressividade, rebeldia, problemas de linguagem, nervosismo e outros distúrbios de conduta.

TRATAMENTO: LUDOTERAPIA - ED. PSICOMOTORA E PSICO-PEDAGÓGICA - TERAPIA DA PALAVRA. - Consultas com hora marcada. - CONSULTÓRIO - Rua São Paulo, 421. Segunda e quarta - 13.30 às 17.30 hs. Terças, quintas, sextas e sábados - 8.30 às 11.30 hs. RESID. FONE: 22.0155 - BLUMENAU -

CLINICA DE OLHOS, OVIDOS, NARIZ e GARGANTA

DOENÇAS E OPERAÇÕES
DR. WILSON SANTHIAGO
C.P.F. 003736309

DR. WILSON HOLTRUP SANTHIAGO
C.P.F. 003736309

CONSULTÓRIO - HOSPITAL SANTA ISABEL - FONE 22-1626

ESCRITÓRIO JURÍDICO

WERNER GREUEL
C.P.F. 003848609

RENATO WOLFF
C.P.F. 103136999

Rua 15 de Novembro, 504 - Sala 5 - Telefone: 22-1953 - BLUMENAU

DR. ANTONIO MARCOS ULIAN
C.P.F. 003713519

ORTOPEDIA E TRAUMATOLOGIA
CONSULTÓRIO: Hosp. Sta. Catarina - Fone: 22-1444
RESIDÊNCIA: Rua São Paulo, 1587 - Fone: 22-0505
CONSULTAS: Pela manhã e à tarde.

Escritório Contábil Fiscal Ralph Kaestner

Fundado em 1958

RALPH KAESTNER
AUDITOR

Rua 15 de Novembro, 844 - Fone: 22-0565
Caixa Postal, 307
BLUMENAU - Santa Catarina.

Dr. Conrado Balsini Neto

C.P.F. - 008251919
CLINICA INFANTIL

Consultório: Hospital Universitário - Fone: 22-0011; Residência: Hermann Hering, 481 - Fone: 22-1002; Consultas: das 10 às 12hs e das 15 às 18 hs

DR. CARL HEINZ PETERS

C.P.F. - nº 003730609
CLINICA DE OLHOS

Membro da Sociedade Brasileira de Oftalmologia - Membro num. da Société Française de Oftalmologie - Membro num. da Soc. Hispano-Americana de Oftalmologia - Membro num. do Instituto Barraquer.

TRATAMENTOS - OPERAÇÕES
Rua 15 de Novembro, 550 - 8º andar - Conj. 801/2 Edifício Catarinense

BLUMENAU Santa Catarina
Horário de Consultas: 9,00 às 12,00h. 14,00 às 18,00. De 2ª-feira à 6ª-feira.

ATENDE-SE COM HORA MARCADA
CONSULTÓRIO: 22-1096
RESIDÊNCIA: 22-1396

Prescrição de óculos e de lentes de contato Exame neuro-oftalmológico - Betaterapia Exercícios Ortopáticos (Extrabismo).

DR. NISO BALSINI

- Médico -
ORTOPEDIA - TRAUMATOLOGIA

Especialidade em Ortopedia e Traumatologia pelo Hospital dos Servidores do Estado - Guanabara (2 anos.)
Curso de especialização da Sociedade Brasileira de Ortopedia e Traumatologia Regional - Guanabara (1 ano).
Ex-Chefe dos Médicos Residentes do Serviço de Ortopedia e Traumatologia do Hospital dos Servidores do Estado
CONSULTAS E PRONTO ATENDIMENTO.
HOSPITAL UNIVERSITÁRIO - Fone: 22-0011

EMYGDIO GERALDO SADA

C.P.F. 028666179
ADVOGADO

FLORIANO PEIXOTO, 65 - SALA 204
- EDIFÍCIO JUMA -
FONE: 22-0184

DRA. HELGA M. MAYER

C.P.F. 051255297
Neurologia e Electroencefalografia

Diplomada pela Faculdade Nacional de Medicina (Rio) Estágio no Serviço de Neuro Psicologia (Prof. François Lhermitte) Hôpital de La Salpêtrière (Paris) - Tese apresentada à Faculdade de Medicina de Paris (Assistente estrangeiro) - Estágio na Cadeira de Neurologia do Hospital Santa Maria (Lisboa) - Espec. no Instituto de Neurologia da UB (Rio) - Estágio na Clínica Neurocirúrgica do Dr. Paulo Niemeyer (Dept. Neurofisiologia) - Estágio no Serviço de Neurologia da Santa Casa Misericórdia (Rio).
Horário do Serviço de Electroencefalografia: 8 às 12 e 13 às 18 horas - Horário para Consultas: 8 às 12 e das 16 horas em diante.
CONSULTÓRIO: - HOSPITAL UNIVERSITÁRIO
Tel.: 22-0011.

DOENÇAS DO CORAÇÃO

DR. LEO CARVALHO
C.P.F. 003743429

ELETROCARDIOGRAFIA
Hospital Santa Isabel

Consultas:
9 às 12 horas - 15 às 18 horas

DR. BIAVATTI

C.P.F. 020244209
AFARLHO DIGESTIVO
VARIZES CIRURGIA
E TRATAMENTO CLÍNICO

Consultas: 9h. às 12h. e 14h. às 18h
HOSPITAL SANTA CATARINA
FONES: 22-1444 e 22-1642

DR. JOSÉ ARAÚJO

Médico Especialista de Ovidos, Nariz e Garganta
Clínica e Cirurgia da Surdez - Endoscopia Per-Oral - Cirurgia da Cabeça e Pescoco
Consultório no HOSPITAL SANTA ISABEL
Horário das 8 às 18h e das 15 às 18 horas.
EX-MÉDICO ASSISTENTE DAS
Clínica Universitária Otorrinolaringológica de Genebra (Suíça) - 3 anos; Clínica Universitária de Otorrinolaringológica, endoscopia e audiolingologia de Lyon (França) - Clínica Universitária de Otorrinolaringológica e Cirurgia Maxilo-Facial de Toulouse (França) - 1 ano; Serviço de cabeça e pescoco do Hospital do Câncer de São Paulo - (1 ano); Membro Efetivo da Sociedade Brasileira de Cirurgias da Cabeça e Pescoco).

DR. ANTONIO C. LOUREIRO

C.P.F. nº 028673899

Doenças do Coração - Eletrocardiografia - Curso de especialização em Cardiologia, no Hospital das Clínicas de São Paulo (serviço do prof. Luiz V. D. Court). Atende no Hospital Santa Catarina, de segunda à sexta-feira pela manhã: das 10,30 (hora marcada); A tarde: 14,30 às 18 horas - Telefone: 22-1642.

DR. ROMUALDO IZON HEIL

CPF 003759009

Ex-médico residente do serviço de cirurgia do Hospital Ernesto Dornelles, de Porto Alegre. Ex-médico estagiário do serviço de cirurgia infantil do Hospital do Servidor Público do Estado de São Paulo.

CLINICA CIRURGICA E CIRURGIA INFANTIL

Consultório no Hospital Santa Isabel - Fone 22-02-22; Residência: rua 7 de setembro, 1343 - Fone 22-09-97.

Policlínica Pronto

Socorro Odontológico

ATENDIMENTO DIURNO E NOTURNO
DR. MÁRCIO J. ALBANI - C.D.
DR. NIVALDO N. DIEGOLI - C.D.
DR. ANTONIO L. BELLI - C.D.
DR. ALADJO MÉRICO - C.D.

CIRURGIA - CLÍNICA - ORTODONTIA - PRÓTESE - ANESTESIA LOCAL E GERAL
Rua Floriano Peixoto nº 75 - Fone - 22-0157
BLUMENAU - SANTA CATARINA

SE O PROBLEMA É CLICHÊ, GRAVE BEM ÉSTE NOME:

GRAVARTEX

Apronta qualquer serviço de clícheria dentro de 48 horas. E além dessa rapidez você tem a qualidade e o padrão técnico Gravartex. A Gravartex sabe o que faz.



Rua XV de Nov., 342
2º andar
Fone 22-0446
Blumenau

AUTO VIACÃO CATARINENSE

PARTIDAS DIÁRIAS DE BLUMENAU PARA

Florianópolis	05.30-07.45-08.00-08.30-09.00-10.45-13.00-16.00-19.00-20.00
Itajaí	05.30-08.30-09.00-10.20-13.00-16.00-19.00-20.00
Camboriú	05.30-08.30-10.45-13.00-16.00-19.00-20.00
Jaraguá do Sul	06.00-08.00-10.00-12.30-16.30-18.00-20.00-00.30
Joinville	06.00-08.00-10.00-12.30-16.30-18.00
Pomerode	06.00-12.30-16.30-18.00-20.20-00.30
Vila Itoupava	08.00-10.00

OBS.: O horário das 08.00 horas é realmente direto, de Blumenau a Florianópolis, com duas horas e 10 min. de viagem e o das 08.30 e 20.00 horas semi-direto, com apenas dez minutos de parada em Itajaí.

Box para banheiro

em alumínio anodizado. Esquadrias de ferro, portas, portas de enrolar, para vitrines e garagens.

Serralharia Flórida Ltda.

RUA SÃO PAULO Nº. 295 - BLUMENAU
TELEFONE: 22-0706

Prolifera a maconha no bairro da Velha

A Polícia Blumenauense nos últimos meses, tem empreendido rigorosa campanha contra os traficantes de drogas e maconha, num trabalho de profundidade, que já atingiu as raízes do vício, que cada vez acentua-se mais entre os jovens de nossa região. Exatos já foram alcançados, com a prisão de vendedores e passantes do "mundo de sonhos e fantasias", que com o tempo vai correndo as artérias, os órgãos vitais e a mente dos jovens.

Reuniões de "fumacê", "bôcas-de-fumo" e "pontos-de-pó" foram dispersadas e fechadas, nesta ação constante da Polícia, que merece todos os méritos impedindo a ação do "vapor", figura que dissemina o vício entre os adolescentes.

Também os hospitais de nossa cidade, colaboram na campanha tratando os viciados em tóxicos, geralmente atacados de "angite necrótica", doença fatal que atinge aos viciados em ervas e psicotrópicos.

Esta campanha teve prosseguimento no último final de semana, com a prisão de dois traficantes, de nossa cidade, residentes no bairro da Velha, local em que, em outras oportunidades, já foram aprisionados outros passadores.

A PRISÃO

Lunardio Barbosa, conhecido pela alcunha de "Ratinho", e Carlos Rúbio Coelho, que tem o apelido de "Cao", foram presos pelo Agente Nagel Marinho, da Delegacia Circunscrição de Blumenau, e um colega da Delegacia de Entorpecentes, na Capital do Estado.

"Ratinho" foi autuado em flagrante, no bairro da Velha, sendo encontrado em seu poder grande quantidade de maconha, sendo recambiado a Florianópolis.

Por sua vez, Carlos Rúbio Coelho, viciado que já esteve preso uma vez, ao ser detido novamente relacionado a Polícia nomes de 50 jovens, todos do bairro da Velha, e que igualmente se acham entretidos no "mundo de sonhos e fantasias" dos tóxicos.

Novas prisões deverão ser feitas ao decorrer desta semana.

EM TIMBÓ

Na cidade de Timbó também estão sendo registrados diversos casos de uso de entorpecentes e maconha. Tanto é, que na tarde do último sábado foram presos, num bar central daquela cidade, 5 indivíduos que fumavam maconha, pelo Delegado Regional Tupy Barreto.

Música em Festa de Rei pode ir até 7 horas

Os Delegados da Ordem dos Músicos do Estado de Santa Catarina, reunidos no final de semana em Blumenau com o Deputado Aldo Pereira de Andrade consideram as festividades desenvolvidas pelos Clubes de Caça e Tiro, que anualmente realizam suas festas de "Tiro ao Rei", como uma tradição, e consequentemente, prorrogaram o período de execução,

musical, por parte das Bandas, naqueles dias, para até 7 horas consecutivas.

O pedido, neste sentido, fora feito há tempos atrás na Assembléia Legislativa pelo Deputado Aldo Pereira de Andrade, que julgou curto o período de apenas 5 horas de músicas nasquelas festividades.

Hoje a Ordem dos Músicos em Santa Catarina, através do Delegado em Blumenau, vai divulgar uma nota oficial, contendo detalhes da resolução final tomada na reunião dos Delegados da Ordem dos Músicos. Estiveram presentes nesta reunião representantes das cidades de Joinville, Brusque, Itajaí, Criciúma, Lages, Florianópolis e Blumenau.

VIAJA NO DIA 16



Acompanhado dos Srs. Norberto Zimmermann, Chefe da Seção Pessoal da "Electro Açô Altona S/A", e Sílvio José do Vale Pereira, Diretor do Núcleo do Sesi de Blumenau, o Sr. Antônio Pedro Assini (foto) viajará no próximo dia 16 para o Rio de Janeiro, onde no dia 18, participará do concurso de "Operário Padrão do Brasil".

AMMVI assina convênio e elege sua nova Diretoria esta semana

A Associação dos Municípios do Médio Vale do Itajaí, através seu Presidente, Prefeito Horst Otto Domning, vai assinar depois de amanhã na Capital do Estado um convênio com a SUDESUL, na importância de Cr\$ 80 mil, destinados ao incentivo do Plano de Desenvolvimento Local Integrado, da Micro Região do Médio Vale do Itajaí.

A solenidade de celebração do referido convênio será no Palácio do Governo, em ato que contará com a presença do Governador Colombo Salles, e do Superintendente da SUDESUL, Engenheiro Paulo de Freitas Meiro.

SÁBADO

Já no sábado, às 9h30m na Prefeitura Municipal de Timbó será realizada a Assembléia Geral Ordinária da entidade, consoante da ordem do Dia a eleição da nova Diretoria da entidade.

Segundo normas estatutárias, não poderá ocorrer reeleição para o cargo de Presidente, estando, con-

sequentemente, praticamente certa a eleição do Sr. Werner Pabst, Prefeito Municipal de Indaial, para a presidência da AMMVI.

Falando ontem a CÍDADE DE BLUMENAU, o Sr. Werner Pabst preferiu nada comentar a respeito, salientando que para todos os efeitos, os 12 Prefeitos que integram a AMMVI são candidatos ao posto. Acrescentou todavia, que irá ser obedecido o critério estabelecido em outras oportunidades, qual seja o de rodízio.

Empossado novo Conselho Diretor da Câmara Júnior de Blumenau

Tendo por local o salão de festas da Sociedade Dramático-Musical Carlos Gomes, foi empossado, em reunião festiva no último sábado a noite, o novo Conselho Diretor da Câmara Júnior de Blumenau.

A reunião teve início às 20 horas, a leitura do credo, sendo procedido em seguida o emplatamento, pelo Presidente, Sr. Geraldo José Timmermans,

dos novos "Juniors" Arnaldo Coelho, Hans Hendrich, Lucínio Carlisle, Hans Cremer e Irineu João da Silva, que foram saudados pelos presentes.

Após isto, o Sr. Geraldo José Timmermans, fez um relato de suas atividades, frente ao Capitulo de Blumenau da Câmara Júnior, efetuando-se em seguida a passagem do cargo para o novo Presidente, Sr. Ad-

la Hermann, que usando da palavra, disse de suas metas para o biênio 1971/72.

Na sequência dirigiram-se aos presentes, os Srs. Jago Lungershausen, Presidente do Lions Clube Blumenau-Centro; Henrique Reis Bergan, do Rotary Clube de Blumenau; Arthur Farias, da Câmara Júnior de Tubarão e André Luiz Sada, do Lions

Clube Blumenau Sul que manifestaram o apoio à Diretoria recém empossada.

NOVA DIRETORIA

A Diretoria da Câmara Júnior de Blumenau, que assumiu suas funções no último sábado, está composta da seguinte maneira: Presidente-Adolar Leo Herman; Vice-Presidente — Elias Bini; Secretário — Alício Bonatto; Tesoureiro — Mario Depiné; Relações Públicas: Bruno Marcos Kleis; Diretor Adjunto-Osmar Schwanke e Diretor Internacional (JCI) — Lucínio Carlisle.

Concurso de reportagem terá troféu CIDADE DE BLUMENAU

A Comissão encarregada de elaborar a programação para a "Semana da Pátria" de nossa cidade, esteve reunida na tarde de ontem, na Biblioteca Pública Municipal "Dr. Fritz Mueller", oportunidade em que, foi aprovado o esboço estrutural, ficando apenas, para acerto final,

pequenos detalhes, que deverão ser confirmados no decorrer desta semana.

CONCURSO

Constante desta programação da Semana da Pátria, será instituído entre os educandários de nossa cidade, um concurso de reportagem, sob o tema "Blumenau-121 anos", em que o vencedor, receberá o troféu "Jornal CIDADE DE BLUMENAU".

Para o julgamento deste concurso, jornalistas de outros centros do Estado, serão especialmente convidados.

AVISO

O SAMAE comunica a quem interessar possa que está aberta à Tomada de Preços BI-03/71, para compra de 500 (quinhentos) Hidrômetros de 3/4" — 3m3 vazão, com tampa de metal. Os interessados deverão dirigir-se à sede do SAMAE de Blumenau-SC à rua Dr. Luiz de Freitas Meiro, antiga Maranhão, 241, onde se encontram o Edital e os demais elementos da Tomada de Preços. A Tomada de Preços será realizada dia 20 de Agosto de 1971 às 15 horas, na sede do SAMAE.

CIDADE DE BLUMENAU

BLUMENAU, 10 DE AGOSTO DE 1971

Posse na FIESC será dia 16

Eleita para o período 1971/1974, a nova Diretoria da Federação das Indústrias do Estado de Santa Catarina será empossada na próxima segunda-feira, dia 16.

Na eleição realizada sexta-feira o Dr. Bernardo Wolfgang Werner obteve 11 votos dos 16 Sindicatos que tiveram direito à votação, elegendo-se juntamente com a nova Diretoria da Federação, que ficou assim constituída: 1º Vice - Presidente Milton Fetz; 2º Vice-Presidente Saul Brandalise; 1º Secretário Ladir Cherubini; 1º

Tesoureiro Aldo Severino de Oliveira.

Foram escolhidos ainda para o Conselho Fiscal os Srs. Júlio Horst Zadrozny, Jorge Luiz Buechler e José Elias, compoendo o Conselho de Representantes da Confederação Nacional da Indústria, os Srs. Carlos Cid Renaux e Milton Fetz. Além da FIESC o Dr. Bernardo Wolfgang Werner presidirá também o Conselho Regional do SENAI, o Instituto Euvaldo Lodi e o Centro das Indústrias de Santa Catarina.

FURB oferece bolsas de estudo na Europa

Em nota distribuída a imprensa a Fundação Universidade Regional de Blumenau comunica que recebeu expediente do Conselho de Reitores, oferecendo bolsas de estudo para diversos cursos na Europa.

São os seguintes os cursos:

- 1) Curso de Especialização Florestal, a realizar-se na Espanha, com a duração de seis meses, a partir de fevereiro do próximo ano;
- 2) Curso de Edafologia e Biologia Vegetal, a realizar-se na Espanha (Sevilha e Granada), com a duração de seis meses, a partir de fe-

vereiro do próximo ano.

- 3) Curso de Exploração de Águas Subterrâneas, a realizar-se em Israel, com a duração de seis meses, a partir de novembro deste ano;
- 4) Curso de Engenharia Civil (estruturas), a nível de pós-graduação, a realizar-se em Portugal, a partir de 10 de outubro próximo, com a duração de um ano;
- 5) Curso de Industrialização da Construção, a realizar-se na França, de 4 de abril a 19 de maio de 1972. Maiores detalhes poderão ser colhidos na Secretaria Geral da FURB.

Ancião atropelado recupera-se bem

Segundo informações prestadas pelo Hospital Santa Isabel, recupera-se satisfatoriamente o ancião Carlos Beringer, de 77 anos de idade, atropelado na tarde de ontem na BR-470, por um automóvel Chevrolet Veraneio, placa 1290, de Lages.

O acidente ocorreu após o meio dia, quando o lavrador, residente em Passo Manso trafegava na pista de acostamento da BR-470, imediações da Churrascaria do Vale, foi colhido violentamente pelo automóvel, que dirigia-se a Lages. O impacto causou sérios prejuízos ao automóvel, além da fratura de uma das pernas do Sr. Carlos Beringer. A ocorrência foi atendida pela Rádio Patrulha.

NO DOMINGO, CONFIRA AQUI A PLACA DE SEU CARRO!

VOCE VAI GANHAR UM FABULOSO BRINDE

Malhas Thiemann

"CHEZ VIKTOR"

A Diretoria do Restaurante AQUARIUM comunica aos clientes e amigos a abertura do CHEZ VIKTOR, novo conceito em casa noturna, onde Vv. Ss. encontrarão um ambiente clássico com o mesmo padrão de qualidade que evidenciou a distinção do Restaurante.

Das terças aos Domingos, a partir das 9 horas, CHEZ VIKTOR, o máximo em ambiente noturno numa atmosfera clássica.

Nalva Aguiar

A direção do Restaurante AQUARIUM apresenta dia 14 de agosto no "CHEZ VIKTOR" a cantora sexy NALVA AGUIAR, acompanhada pelo simpático Conjunto TONINHO TRIO de Florianópolis. Funcionando das terças aos domingos a partir das 21 horas, CHEZ VIKTOR, o máximo em ambiente noturno numa atmosfera clássica, estreia sua programação de "shows". Reserve sua mesa na gerência do Restaurante AQUARIUM.

Projeto Apiciado

Um projeto de autoria do Deputado Jelson Tupy Barreto será apreciado hoje pela Comissão de Justiça da Câmara Federal, em Brasília. Trata-se do projeto de lentes de contacto para a profissão de ótica. Ressalte-se que semana passada a mesma Comissão aprovou projeto, também de autoria do parlamentar emedebista blumenauense, dispondo sobre o trabalho noturno da mulher no setor de costura da indústria têxtil.

Convenção Nacional

Santa Catarina estará presente com uma grande Delegação na 12a. Convenção Nacional do Comércio Lojista, a realizar-se de 12 a 18 de setembro vindouro, em Porto Alegre.

Na delegação catarinense formarão lojistas do CDL de Blumenau.

Posse na "Norcatur"

Está marcada para hoje, a posse da primeira Diretoria da recém criada Associação Norte Catarinense de Turismo - NORCATUR - com sede na cidade de Joinville. A solenidade deverá contar com a presença do Diretor do DEATUR, Dr. Antônio Pereira Oliveira; e do Secretário do Governo, Dr. Victor Fernando Sasse.

Ementário Mensal

O Tribunal de Justiça do Estado publicará nos próximos dias, o primeiro número de seu "Ementário Jurisprudencial".

A medida visa manter em dia os juizes do Poder Judiciário e Advogados de Santa Catarina sobre as principais decisões do Tribunal. O ementário será publicado mensalmente, sem prejuízo da Revista de Jurisprudência.

"V CONAP" em Novembro

A Diretoria do Centro Catarinense de Administradores de Pessoal - CECAAP - está procedendo o envio de cartões postais de Blumenau aos diversos pontos do Brasil. Com isso, visa o CECAAP promover a cidade que em novembro vindouro terá sede do V Encontro Nacional de Administradores de Pessoal.

O conclave, marcado para os dias 11, 12 e 13 daquele mês, contará com a participação de administradores de todo o País.

Juizes para "AGROPEC"

Três renomadas personalidades ligadas à agropecuária, confirmaram presença na 5a. AGROPEC - "Exposição-Feira Presidente Garrastazú Médici". O Sr. Dieter Hering, Presidente da Sub-Comissão Técnica foi quem formulou convite aos Drs. Brasiliano Alves, Alfonso Tunidisi e Fidélis Alves Neto, este Diretor Técnico da Associação Paulista de Criadores de Bovino, que atuarão como juizes na mostra agropecuária que será promovida em nossa cidade, entre os dias 24 e 27 de setembro próximo.

Inauguração Pelo Presidente

Uma equipe de Assessoria da Presidência da República, estará em Florianópolis nesta semana, a fim de finalizar os detalhes da visita do Presidente Emílio Garrastazú Médici, no próximo dia 17 quando será oficialmente inaugurado no trecho sul da BR-101, com extensão de 264 quilômetros.

Segundo ficou estipulado, o marco comemorativo da inauguração será afixado no acesso norte da estrada à cidade de Criciúma e não em Torres, onde anteriormente seria colocado.

Lages Agitada

Foram internados no Hospital Nossa Senhora dos Prazeres, em Lages, os indivíduos Ari Souza de Oliveira e Antônio Olímpio de Souza, ambos com ferimentos a bala. A dupla esteve envolvida em tiroteio ocorrido em Campo Belo do Sul e a Polícia não revelou maiores detalhes da ocorrência.

Três pessoas tiveram morte instantânea em acidente ocorrido na BR-116, entre uma camioneta Ford e um caminhão Mercedes Bens. As vítimas desse acidente foram Valmor Speroto, de 17 anos; Dirceu da Costa Ferreira, de 25 anos e Cesar Madruga de 36 anos de idade.

Depois de várias diligências, a Polícia de Lages acabou encontrando o cúmplice de uma das vacas roubadas no início da semana passada, de uma fazenda na localidade de Costa do Rio Lava. Resta saber agora, o destino de cinco outras vacas.

Criada a ARABE

Visando um maior entrosamento entre seus funcionários e familiares, o "Super Lojas Araçuaí S/A" vem de organizar um grêmio recreativo e esportivo na sua filial de Blumenau.

A primeira Diretoria eleita e empossada na última semana, de ARABE - Associação Recreativa Araçuaí de Blumenau, está assim constituída:

- Presidente — Ingo Bruno Karsten — Vice-Presidente — Deodato Bruno — Conselheiros — Jaime Martins de Andrade Paulo Afonso Zanatta — Tesoureiro — Rudinei Prumer — 1º Secretário — Leny Terexinha Machado — 2º Secretário — Amaro Hillheira — Diretor Esportivo — Vilmar Correia — Diretor Social — Valdir Benneris — Felício Seetha

Campanha contra a febre aftosa

BRUSQUE (Sucursal) — O maior dos problemas de Saúde Animal no Brasil é sem dúvida a febre aftosa. Porém, seu combate é prioritário em virtude dos grandes prejuízos que acarreta, estimados em Cr\$ 250.000,00, devido a perda de 120 milhões de litros de leite, e de 70 mil quilos de carne bovina, isto anualmente.

Em setembro desse ano o CAPASC, estará trabalhando em todo o Estado de Santa Catarina, com mais de dois milhões de bovinos vacinados, e mais de 200 mil criadores atendidos.

Esse fato abre novas perspectivas para o Estado, que assim consegue dar um passo decisivo para a estabilização de sua produção de leite, aumento de seu rebanho, e ao mesmo tempo cria uma mentalidade sanitária junto aos agricultores e criadores.

A vacinação é obrigatória por lei, solicitamos portanto a colaboração de todos, para o bom andamento desse serviço, e ao mesmo tempo ajudamos o Brasil a solucionar esse grande problema de Saúde Animal, o que lhe abrirá novos horizontes no mercado internacional para a venda de carne e reprodutores, o que, no fundo, significa mais dinheiro para o meio rural.