

PERDURA INTRANQUILIDADE NOS MEIOS POLICIAIS DO URUGUAI

MONTEVIDEU, (AJB) — Há intranquilidade nos meios policiais devido ao clima de violência e aos atentados recentes contra elementos da polícia, informaram ontem fontes chegadas a Chefatura de Polícia.

Ontem de madrugada ocorreram dez atentados com coquetéis "molotov" contra casas de policiais, clubes políticos do governo

e residências de professores e estudantes. Não houve feridos, mas aumentou a tensão existente.

Meios policiais revelaram extra-oficialmente que teria havido atos de desobediência nos departamentos de investigação e de informação da Chefatura de Polícia, e na Guarda Metropolitana, corpo policial militarizado, especializado na repressão de distúrbios.

Aparentemente, o descontentamento surgiu com a prisão do Comissário Juan Maria Lucas, chefe do Departamento número dois da Guarda.

Lucas havia sido acusado de ter dirigido um ataque na segunda-feira contra os estudantes do Liceu Colon, em que trinta estudantes ficaram feridos, um deles em estado grave. O novo Ministro do Inte-

rior, Brigadeiro Danilo Sena, visitou anteontem o Comissário Lucas, na prisão central da polícia, segundo se informou oficialmente. De forma geral, acredita-se que o comissário contaria com a solidariedade das mais altas autoridades.

Outro fato que demonstra a inquietude em que vivem os quadros policiais foi o incidente ocorrido anteontem na Guarda Metro-

politana em que, segundo fontes extra-oficiais, um tenente feriu dois capitães a tiros após uma discussão por razões não esclarecidas.

Enquanto isso, os órgãos da imprensa têm ressaltado as dificuldades que vem encontrando em obter informações oficiais sobre os acontecimentos relacionados com a agitação reinante.

Outro motivo de insatisfação entre os policiais seria a aparente complacência dos juizes para com os delinqüentes acusados de pertencer ao Movimento de Libertação Nacional ("Tupamaros"), muitos dos quais são postos em liberdade por falta de provas, segundo a justiça.

Os "tupamaros" atacaram quinta-feira um carro policial, matando o chofer

e ferindo gravemente o segundo chefe da Guarda Metropolitana, Major Isabel Ponciano Saraiva.

Forças da polícia, do exército e da marinha não obtiveram até agora qualquer pista sobre o local onde se encontram cativos o Embaixador da Grã-Bretanha, Geoffrey Jackson, o presidente da Usinas e Telefones do Estado, Ulysses Pereira Reverbel, o indus-

trial Ricardo Ferres e o ex-Ministro de Pecuária e Agricultura Carlos Frick Davie.

Os observadores prevêem um novo endurecimento do governo contra os "Tupamaros" e estudantes com a designação do novo Ministro do Interior e do chefe de polícia de Montevideu, Coronel Eduardo Legnani, considerados ambos como severos na repressão.

Incidentes nas comemorações da guerra do Oriente-Médio

TELAVIVE (UPI) — Um alto funcionário do Ministério da Defesa declarou, por ocasião do aniversário da guerra de 1967, que é improvável que Israel compre ou fabrique menos armas, em que pese a atual trégua nas hostilidades no Oriente-Médio.

O Diretor-Geral do Ministério, Yeashayahu Lavi, formulou essas observações numa entrevista pelo rádio enquanto os guerrilheiros árabes em Gaza comemoravam a data perpetrando três homicídios e provocando outros incidentes.

Lavi revelou que a produção de armas, em Israel, quadruplicou desde o término do conflito de 1967 e que provavelmente duplicará nos próximos quatro anos. O valor da produção israelense de armamentos do ano passado totalizou quase quatrocentos milhões de dólares. Israel cuida atualmente de ter 39 por cento do seu orçamento nacional para a defesa.

As declarações de Lavi surgiram por efeito da circulação de informações de que o novo tratado de amizade e cooperação soviético-egípcio, firmado por 15 anos, dispõe que Moscou continue enviando armamento moderno ao Egito.

Fontes militares disseram que o quarto aniversário da guerra de 1967 passou quase inadvertido na ocupada margem oriental do Jordão e no distrito leste de Jerusalém. Porém na Falxa de Gaza houve greve geral no comércio e nas escolas e três pessoas foram liquidadas a tiros. Informantes militares disseram que no território de Gaza também houve outros dois feridos. Um foi um soldado de Israel e outro um árabe.

Médici ficará na Capital Federal este mês

BRASILIA (AJB) — O Presidente Médici permanecerá em Brasília durante todo o mês de junho sem qualquer viagem programada. É provável que só na segunda quinzena de julho o Chefe da Nação deixe a Capital, para visitar a

Transamazônica e inaugurar o trecho da rodovia entre Marabá e Estreito.

A partir de agora, o Chefe do Governo passará os seus fins-de-semana na Granja do Riacho Fundo, que recentemente passou por sensível reforma, a fim de acomodar o Presidente em condições,

inclusive, de receber ali para despachos e audiências que ele tenha de conceder fora de seu expediente normal de trabalho.

A partir de segunda-feira, o Presidente Médici recomeçará suas audiências com os governadores empossados nos estados a 15 de março, a fim de ouvir deles exposições sobre os respectivos planos de governo. O primeiro chefe de executivo a ser recebido pelo Presidente nessa fase final de encontros será o Sr. José Frageli, de Mato Grosso.

O Presidente receberá ainda os ministros do Exército, Marinha e Aeronáutica, o chefe do Estado-Maior das Forças Armadas e possivelmente o Ministro Reis Veloso, do Planejamento, que regressa de uma viagem ao exterior.

Terroristas portugueses agem em Luxemburgo

LUXEMBURGO (UPI) — Sete homens dominados por membros de um grupo revolucionário e amarrados a cadeiras numa sala de onde não poderiam sair pela porta conseguiram ontem de madrugada escapar com êxito do Consulado português em Luxemburgo.

Um funcionário do Consulado, mesmo amarrado, conseguiu pegar com a bôca uma faca e libertar seus companheiros. Os sete escaparam por uma pequena janela que havia na sala. A porta estava interditada devido a uma bomba colocada pelos assaltantes que roubaram documentos e outros materiais do Consu-

lado. A bomba foi removida pela polícia na manhã de ontem.

O Cônsul José Mendes Costa disse que o grupo de assaltantes, composto de nove homens armados com pistolas, entrou no Consulado às 17 horas de anteontem, prendendo dois funcionários e quatro emigrantes portugueses que se encontravam no local.

"Eu cheguei meia hora depois e fui pego de surpresa", declarou Mendes. "Eles me prenderam e me amarraram noutra cadeira".

"Antes de saírem cortaram os fios do telefone e advertiram que uma bomba seria colocada na por-

ta da sala, mas que ela não explodiria se ninguém tentasse fugir", acrescentou.

Os assaltantes, que se identificaram como membros da "Ação Armada Revolucionária" (ARA), levaram um grande número de passaportes e outros documentos, além de selos e dinheiro. Disseram que os passaportes seriam usados pelos "soldados da resistência", inimigos do regime português.

Em Portugal, a ARA responsabilizou-se pelo atentado a bomba contra um centro de comunicações de Lisboa na última quinta-feira, num esforço aparente de sabotar o encontro dos ministros da OTAN.

EXIMBANK CONCEDE NOVO EMPRÉSTIMO AO BRASIL

WASHINGTON (UPI) — O Brasil, que tem conseguido empréstimos de organizações financeiras internacionais com bastante facilidade, obteve ontem 25 milhões de dólares do Banco de Exportação e Importação (EXIMBANK) para a compra de maquinários destinados à extração de minério de ferro.

O empréstimo cooperará no financiamento do desenvolvimento das minas de ferro de águas claras e do Vale do Paraopera, no chamado "quadrângulo do ferro" brasileiro. Além disso, será construído um novo pórtico

na Baía de Sepetiba, para a exportação de minério para o Japão e Europa.

A compra dos maquinários será feita nos Estados Unidos de acordo com as disposições do EXIMBANK, que é uma entidade do governo norte-americano. A "Bechtel Corporation", uma firma especializada, inspecionará os trabalhos de engenharia.

O custo total do projeto é de uns 150 milhões de dólares e a firma responsável é a Minerações Brasileiras Reunidas, com sede no Rio de Janeiro.

O EXIMBANK contribuirá com... 11.250.000 dólares do empréstimo — outra soma igual ficará a cargo dos bancos "First National City Bank e Bankers Trust Company", ambos de Nova Iorque. A firma brasileira fará um depósito efetivo de 2.500.000 dólares.

A parcela concedida pelo EXIMBANK será saldada em dez pagamentos semestrais a partir de julho de 1979, com juros de seis por cento. O empréstimo total é garantido pelo Ministério da Fazenda do Brasil.

DAS PANELINHAS

ESSAS "panelinhas" — apelido com que se costuma identificar um grupo de pessoas que predomina, que aparece, que enfim representa os clubes, as entidades, as associações e por extensão as comunidades, merecem uma defesa.

O que poucos reconhecem é que são justamente essas "panelinhas" que suportam o ônus de todas as atividades comunitárias.

Estarão elas satisfeitas com a situação?

Pelo contrário.

Há uma meia-dúzia permanentemente explorada para o desenvolvimento das mais difíceis tarefas.

As diretorias, as administrações das nossas organizações comunitárias, são compostas quase sempre pelos mesmos nomes.

PORISSO — nessa correria cansativa, que vai do clube à Igreja, daí ao Sindicato, daí às atividades políticas, daí aos movimentos assistenciais, vai se tornando ineficaz e exaustiva, atemorizando os que, infelizmente, pela anomalia vigente, têm de rubricar tudo que acontece em nossa terra.

O pagar.

O pagar é fácil.

Aliás em Blumenau, todos pagam. As mãos estão sempre abertas para contribuir com o pequeno sôldo.

E, não obstante, um grave erro pensar-se que pagando estamos descompromissados.

Carecemos muito mais de participação do que propriamente de dinheiro.

E participação — ativa, constante, dedicada, eficiente, não se faz com cifrões.

Porisso a meia-dúzia vai desanimando à medida que, cansados de lutar sôzinhos, os nossos idealistas vão se recolhendo.

Daqui a pouco, marquem bem, nossas entidades estarão vazias, inclusive de dirigentes. Ninguém mais se entusiasma com o esforço isolado.

ENQUANTO que em outros centros, por este prisma mais evoluídos, consideram os homens verdadeira honraria serem convidados para as tarefas comunitárias, aqui, convenhamos, à exceção da meia-dúzia ou "panelinha", todos se acovardam, fogem, se escondem, alegam dor nas costas, ameaça de enfarte, o diabo. Em última instância, pagam.

Essé é o mal...

Tronco Brasília - Belém de microondas será inaugurado

PORTO ALEGRE (AJB) — O Ministro Hígino Corsetti confirmou ontem nesta capital a inauguração até o fim deste mês do Tronco Brasília-Belém de micro-ondas e anunciou que fará uma inspeção para estudar a possibilidade de inaugurar também o Tronco Belém-Manaus, em julho, ambos perfazendo

mais de quatro mil quilômetros e ligando um montão de brasileiros.

O Ministro das Comunicações, após ser recebido pelo Governador Euclides Triches seguiu para Caxias do Sul, sua cidade natal, onde passará o fim-de-semana com seus familiares. Segunda-feira pela manhã, estará na cidade

de Canoas, para colocar a pedra fundamental da segunda parte do Colégio Técnico Cristo Redentor, da Comunidade Luterana. A tarde, inaugurará a cabine pública de telex em Pelotas e à noite preferirá a aula inaugural do Instituto de Sociologia da Universidade Católica de Pelotas.

Sobre a instalação da rede de radio-difusão na Amazônia, disse que o maior problema será o da manutenção, pois serão estações de grande potência para um mercado publicitário fraco. Esclareceu que isso fará com que estas estações dependam do Governo, mas que deverão

passar para a iniciativa privada logo que for possível.

O Ministro Hígino Corsetti disse ainda que o projeto de instalação da televisão a cores no País está correndo perfeitamente dentro da programação e confirmou mais uma vez a inauguração para março do próximo ano.

Ficou seis meses prêso com duas balas no corpo

BELÉM (AJB) — Depois de seis meses encarcerado no presídio de São José, Francisco Ferreira, mais conhecido por "Ferro", foi finalmente

transferido para a Santa Casa de Misericórdia, a fim de se submeter a uma intervenção cirúrgica para extração de duas balas que esta-

vam alojadas em sua perna, em consequência de um encontro com a polícia, quando foi prêso.

O marginal ainda não ha-

via sido operado, porque nenhum juiz queria responsabilizar-se pela sua transferência, temendo a fuga. Somente agora é que uma mu-

lher, a pretora Marina Azevedo Neto, penalizada com a situação de "Ferro", cujo estado se agravará, resolveu responsabilizar-se pela sua ida para a Santa Casa.

Ele faz questão de frisar que as armas recolhidas pelos Agentes Federais "são velhas e imprestáveis e na realidade não são mais úteis para coisa alguma".

Agravou-se o estado de saúde da Deputada Aracy Nejaím adiando depoimento à polícia

RECIFE, (AJB) — O estado de saúde da Deputada Aracy Nejaím piorou hoje repentinamente, provocando o adiamento das declarações que deveria prestar à Polícia Federal. Seu corpo voltou a ficar muito inchado e os médicos temem uma infecção.

O laudo médico da parlamentar será enviado segunda-

-feira à Assembléia Legislativa, que decidirá então sobre a licença de 120 dias que ela solicitou para tratamento de saúde. A Sra. Aracy Nejaím continua recebendo a solidariedade das mulheres pernambucanas através da Cruzada Democrática Feminina.

Já recolhido ao Esquadrão "Dias Cardoso", o ex-Prefei-

to de Caruarú, Sr. Draiton Nejaím, voltou a afirmar que não teme um confronto com sua mulher, de quem ele não cita o nome, referindo-se a ela apenas como "a mãe de meus filhos".

O Sr. Draiton Nejaím confia na sua libertação, dentro de um prazo pequeno, e baseia sua convicção nas testemu-

nhas que deporão a seu favor, entre as quais inclui militares "e muita gente idônea".

Ele faz questão de frisar que as armas recolhidas pelos Agentes Federais "são velhas e imprestáveis e na realidade não são mais úteis para coisa alguma".

ROTEIRO DA CIDADE



Na rota Padrão 1300, você tem música — notícias — informação
Rádio Blumenau

SUPER-MERCADO KOFFKE

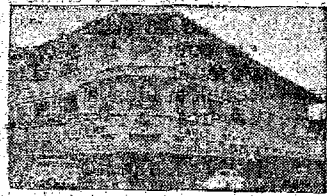

O mais tradicional da cidade com o maior sortimento. — Aberto também aos domingos. Rua 15 de Novembro, 55 — Telefone: 22-1035.



CASA FLAMINGO LTDA.

A casa das toalhas

O maior e mais variado sortimento dos afamados produtos textéis do Vale do Itajaí.

Filiada ao "Diner's". "Cartão Bradescó" e "Sati-Ché-que". — Rua 15 de Novembro, 367 — Telefone: 22-0619

CONTINENTAL

(CHURRASCARIA e BAR)

Tradicional estabelecimento sob a direção do Sócio-Gerente, Sr. Rodolfo Sasse. — Local bastante frequentado pelos bons "gourmet's". — Chopp da "Antarctica". — Não funciona às segundas-feiras. Rua 7 de Setembro, nº 560 — Telefone: 22-0834.

A mais bela decoração brasileira de AZULEJOS em ouro e platina:

ARTESUL

Uma das Organizações Germano Radtke
Vendas: Rua Itajaí, 766 — Fone: 22-0462 — Blumenau — SC.



Venda de passagens aéreas e marítimas para qualquer parte do País e do exterior. — Excursões e passeios. — Agência filiada à IATA — Alameda Rio Branco, nº 165 — Telefone: 22-1363.

RELOJOARIA SCHWABE

de Oswaldo Schwabe
A mais moderna e mais bem aparelhada da cidade — Artigos finos para presentes — Joias e finos cristais — Ótica especializada — Rua 15 de Novembro, 770 — Telefone: 22-1361

ÓPTICA HEUSI

(O caminho certo da boa visão)
Competente seção de ótica — Artigos de cine-foto — Focóplas eletrônicas — Ao lado da torre da Igreja Matriz

LOJAS HERING

Vestidos — Roupas para cavalheiros — Malhas "Hering" para todos os esportes — Camisas e lingerie "Mafisa" — Artigos para bebês e crianças — Feitudos — Guarnições de mesa — Cristais "Hering" — Atende pelo serviço de reembolso aéreo postal e rodoviário — Associada do "Diner's Club", "Cartão Bradescó" e "Carte Blanche". Rua 15 de Novembro, 750 — Telefones: 22-0277 e 22-0413

CASA HUSADÉL

Finos artigos de cristal — Jóias — Artigos para presentes — "Souvenirs" de Blumenau — Filial do "Diner's Club", "Cartão Bradescó", "Cartão Azul" (Banco Mercantil de São Paulo) e "Cartão-Ouro" (Banco do Brasil). Rua 15 de Novembro, nº 801 — Telefone: 22-0441.

TIPOGRAFIA CENTENÁRIO

Impressos em geral — Material escolar e de escritório — Brinquedos — Arquivos para presentes — Rua 15 de Novembro, nº 1423 — Telefone: 22-0932

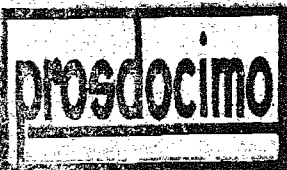

Artigos domésticos — Móveis — Brinquedos — Televisores — Cofreções para damas e cavalheiros — Artigos de casa e pesca.

...Prossiga Preferindo PRODOCIMO



Passo horas agradáveis no "clube da colina". Restaurantes sob a direção do Sr. Harry Schulz — Salão para festas — Canchas de bolô e bôcha — "Stand" de tiro ao alvo. Telefone: 22-0947.



Lançamentos e novidades em tecidos — Roupas esportivas — Malhas — Trajes para a praia — Rua 15 de Novembro, nº 701 — Telefone: 22-1814

Casa Peiter

Os últimos lançamentos da moda masculina feminina em confecções e tecidos — Artigos de cama, mesa e banho — Tapetes e cortinas — Tudo para o seu lar nas três lojas da "Casa Peiter": Rua 15 de Novembro, nºs 519, 553 e 643 — Três endereços que garantem artigos de qualidade, a preços realmente baixos. Filial do Diner's — Cartão Bradescó — CBC e Cheque Duro, do Banco do Brasil.



Ambiente de classe — Salão de chá para festas e banquetes — "Menú" internacional — Aos Sábados: "feijoadá à brasileira" — Anexo funciona o "Drink-Room", aberto a partir das 18 horas — Rua 15 de Novembro.



RESTAURANTE e CERVEJARIA
Pratos da cozinha alemã — Jardim ao ar livre — Músicas típicas — Ponto ideal de "bate-papo" — Chopp exclusivo da "Brahms" — Alameda Rio Branco, 165 — Telefone: 22-1363

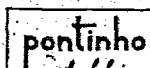

Seu filho vai adorar, e você também MATCHBOX SUPERFAST — a pista de corridas do momento — grande novidade.
P. HOBBIES
R. 15 de Novembro, 681 - Blumenau



A MALHA DO HOMEM

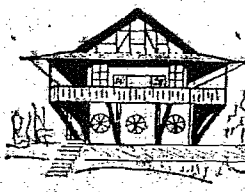

FROHSINN
O restaurante predileto dos turistas — Local panorâmico, com pista de dança e músicas típicas todas as noites — Cardápio de classe — Aberto a partir das 11 horas.
MORRO DO AIPIM — Telefone: 22-0552



Tradição e Qualidade em Artigos de Malha



Arte e Artesanato "barriga-verde" — Rua 15 de Novembro 1176

CASA WILLY SIEVERT

Artigos para damas e cavalheiros — Brinquedos e finos presentes — Material de cine-foto — Cortinas — Radiolas e rádios portáteis — As últimas novidades em discos. — Rua 15 de Novembro, nº 1528 — FONES: 22-0258 e 22-0245

ADOLFO

(BAR — CHURRASCARIA — RESTAURANTE)
Especialidades da casa: galeto — costela — lombo de porco — frango ao espeto — filé de peixe — camarão e "aquê" T-Bone Steack — Ambiente de amigos para o "bate-papo" — "Chopp" em caneco. RUA 7 DE SETEMBRO, 860 — TELEFONE: 22-1249

TOALHAS

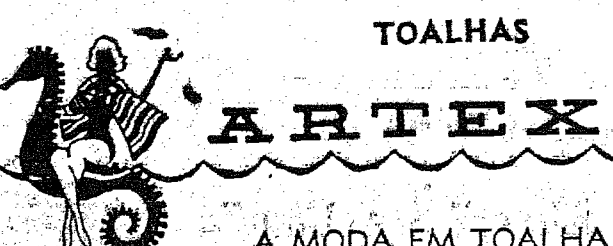

A MODA EM TOALHA

ALTERADA DATA DE CURSO NAS FÉRIAS

A fim de orientar professoras, que lecionam em jardim-de-infância e recreadoras de centros sociais, será ministrado um curso especial intensivo, em Blumenau, entre os dias 28 de junho e 3 de julho. A data fora anunciada anteriormente para 5 a 10 de julho e foi alterada por sugestão de diversas entidades interessadas em participar dos treinamentos.

INSCRIÇÕES

Falando à imprensa, a Sra. Maria da Graça Fernandes, Supervisora da Assistência Social da Prefeitura de Blumenau informou que as inscrições para o Curso já se encontram abertas na Diretoria de Assistência, junto ao prédio da Prefeitura de Blumenau, no horário normal do expediente, de segunda a sextas-feiras. Todas as informações a respeito do Curso serão fornecidas naquele local.

PROMOÇÃO

O curso será promovido pela Prefeitura M. de Blumenau, através de sua Diretoria de Saúde Pública e Assistência Social, e visa dar uma melhor fundamentação teórica e condições práticas às professoras de

crianças em idade pré-escolar. As aulas estarão a cargo de professores especialmente convidados, oriundos de Florianópolis e de Blumenau.

Somos um Povo Educado; Conserve Limpa a Cidade

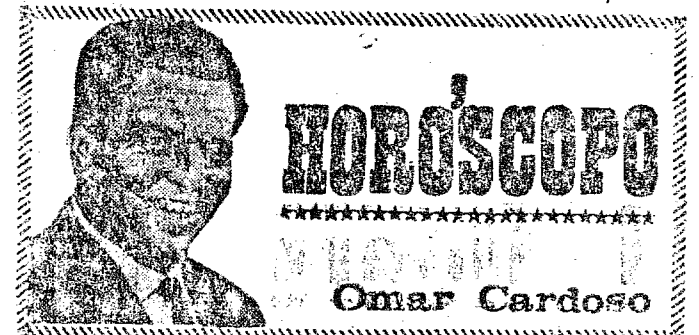

DOMINGO — 6/JUNHO/1971

ARIES — Viva este dia com entusiasmo e a compreensão de que todas as coisas poderão ser mais fáceis sempre que agir desse modo. Se alguém molestá-lo(a), não se preocupe, e sairá vencedor. Bom fluxo para cupido.

TOURO — Sua firmeza nas ações e na deliberação de progredir, não obstante os obstáculos que possa encontrar, será reconhecida por pessoas muito importantes para si. Tome iniciativas com decisão e otimismo.

GÊMEOS — Bastante sucesso nos negócios e na vida sentimental é o que astros lhe asseguram neste domingo. Uma pessoa de Escorpião poderá lhe dar ótima sugestão, que você poderá aplicar em seus negócios.

CANCER — É possível que obtenha o máximo de êxito no decorrer deste domingo, mas, para isso, deverá estar vigilante e saber demonstrar otimismo. Conte com a proteção de nativos de Escorpião e Peixes.

LEÃO — Neste domingo você poderá viver momentos dos mais felizes de sua vida, desde que esteja ligado(a), sentimentalmente, a alguém de Aries Leão ou mesmo Sagitário. Excelente fluxo astral para as viagens.

VIRGEM — Um pouco de paciência poderá ajudá-lo(a) muito neste domingo. Evite precipitar os acontecimentos. Tudo estará em perfeita ordem, tanto na vida sentimental como nas questões financeiras em geral.

LIBRA — Dia bem favorável para a vida amorosa, os projetos novos, as viagens e novas amizades. Se é artista ou escritor(a), seu êxito será bem maior com probabilidade de elevação social e bons lucros.

ESCORPIÃO — Suas ações poderão ser o cronômetro de seu sucesso, neste domingo. Será grande o seu desejo de empreender uma viagem de recreio ou para pescar em algum lugar diferente. Retenha-se com amigos e colegas alegres e saudáveis.

SAGITÁRIO — Estando sob os auspícios de sua Sétima Casa Astral, poderá realizar-se no amor. Tudo o que fizer visando o bem-estar de seus familiares, dará resultado. Seja positivo(a) e pense no êxito.

CAPRICÓRNIO — Amplas possibilidades de entabular negócios, obter crédito, mudar de residência ou ser auxiliado(a) por pessoas mais idosas que você. Terá intuição certa para a solução de um caso sentimental.

AQUÁRIO — Dia bem favorável para tratar com autoridades, educadores e políticos. Bom fluxo para as questões sentimentais com nativos de Gêmeos e Libra. Probabilidades de projeção social e profissional.

PEIXES — Até as doze horas de hoje terá muita chance de aumentar sua popularidade. Depois desse horário, fará melhor em aproveitar o seu tempo em relações com a sociedade e pessoas amigas.

INVERNO - VOCÊ - E A - CASA BUERGER

Artigos de INVERNO para você e toda a sua família estão a sua escolha na sua CASA BUERGER. Vendas a vista com ÓTIMAS BONIFICAÇÕES. Descontos até no crediário — Visite-nos e certifique-se. CASA BUERGER. Rua 15 de Novembro — Nº 506

REGISTRO

orestes woestehoff

CRUM E O PÁSSARO ESCARLATE

As mulheres correram todas à igreja da Budando, tremendo, trechos cortados de orações entre lágrimas. Os homens armaram-se e caminharam medrosos em busca do pássaro.

A notícia foi clara: "O pássaro possui poderes terríveis e mata com uma fôra danônica". Depois, depois centenas de pássaros foram mortos. De todas as cores e tamanhos. Gente machucada e confusa: queriam rápido matar o pássaro. Entre a confusão alguém achou necessário organizar o combate. — Existe realmente? Que mal fez? Há provas de sua existência? Onde?

— Nada — objetou alguém. Estão alucinados. Tiveram então o velho Crum, sobre quem recaíram histórias absurdas, habitante só da torre da igreja e possuidor de muitos pássaros. Cercado, Crum foi morto a pauladas. Sem dizer palavra. Entre homens armados, morto, ficou com a face intocada e estampado na feição a tentativa de dizer coisa importante.

Sabem todos que um grande pássaro escarlate voou da torre sobre os homens que mataram Crum. Depois, com um raio de luz vermelha que lhe saía dos olhos, fulminou-os e pousou no ombro de Crum para crê-lo muito definitivo.

GENTE DE MÚSICA

Blumenau já foi abrigo de conjuntos de toda a espécie. Marcado ficou o aparecimento dos BEAVERS. Hoje parte de seus integrantes está trabalhando seriamente. Marcos Blohm, Renato, Rogério Soares e Tilo (Gentil Soares) retêm mais ou menos 20 músicas de sua autoria, das quais três estão montadas em fita. O trabalho obedece etapas: composição (música e letra), ensaio e final gravação. O grupo não tem participação de apresentações em público para emendar a qualidade da música que pretendem encaminhar a gravadoras de São Paulo.

ACU/FURB

Dia 8, promoção do Diretorio Acadêmico Clóvis Bevilacqua e Acu-Acu. "A Vinda do Messias" é a peça. Na peça a figura de gente seria do teatro: Bertia Zemel. "A Vinda do Messias" em Florianópolis contou e conta com o Teatro Alvaro de Carvalho lotado.

MPB

Pessoal da música seria brasileira voltando do exterior. Muita coisa nova por sair. Gil com lançamento quente e Marcos Vale pra lançar o LP. GARRA. Aproxima-se também o festival e contatos com músicos dos STATES já estão sendo feitos. Não cremos na participação maciça do músico-intelectual brasileiro.

FOTOGRAFIA/CURSO

FOTO GRUPO DE INDIÁLIA, OTICA HEUSI e FOTO DIETZ tem promoção certa: Curso gratuito de fotografia básica, com técnico da Kodak do Brasil S/A. Local: Universidade/Blumenau, Anfiteatro, 19 a 23 de julho, 19:30 às 22:30. Inscrições abertas até final do mês. Vale salientar que este é o primeiro de um ciclo de cursos sobre arte-fotográfica que o Foto Grupo de Indialia pretende trazer a Blumenau. DISTRIBUIDORA DE PUBLICAÇÕES INFORMA: — Nas Bancas: VEJA — O Belo esforço do Basquete Nacional ALMANAQUES DOS FRADINHOS Nº 1 — OS IMORTAIS Nº 8 — GOSTE — PLACAR: AS 500 MILHAS DE INDIANÁPOLIS.

Apicultores novamente se encontram para treinamento

A fim de dar prosseguimento ao treinamento que vêm recebendo há alguns meses, estarão reunidos às 8:30 horas do próximo domingo, dia 6, no pavilhão B, da PROEB, os apicultores de Blumenau, integrantes do programa desenvolvimento apícola.

O encontro é promovido pela Diretoria do Fomento Agropecuario Municipal da Prefeitura de Blumenau e pelo Projeto Catarinense de Apicultura, da Secretaria da Agricultura do Estado, e contará com a participação especializada do Sr. Helmut Wiese, Administrador do Projeto. Deverão estar presentes ao encontro todos os apicultores de Blumenau, bem como criadores de abelhas de municípios vizinhos.

TECNOLOGIA

Naquela oportunidade receberão os apicultores orientação técnica sobre o manejo de colmeias e, simultaneamente, instruções sobre os cuidados com as abelhas durante o inverno. Entre outros temas, estarão sendo abordados: o preparo das colmeias; razões para a alimentação das abelhas; tipos de alimentadores; tipos de alimentos; pilhagem e resfriamento das abelhas.

TREINAMENTO

Em contato com o Dr. Nestor Fernandes, Supervisor do Fomento Municipal, a reportagem foi informada de que estão sendo altamente produtivos os encontros de apicultores e os primeiros resultados já estão se fazendo sentir, momentaneamente no que diz respeito ao aperfeiçoamento da criação de abelhas pelo uso das técnicas aprendidas nos treinamentos. Disse ainda o Supervisor do Fomento da Prefeitura que o Prefeito Evelásio Vieira vem dando toda a sua colaboração ao andamento dos treinamentos, inclusive patrocinando atividades afins, como o fez no II Encontro de Apicultores, realizado em Mafra recentemente, enviando 16 representantes de Blumenau.

ALERTA

Solicitou ainda o Dr. Nestor Fernandes que a reportagem alertasse os apicultores do Município para que estejam presentes, no próximo domingo, ao encontro mensal, a ser realizado no pavilhão B, da PROEB, a partir das 8:30 horas, porquanto vários assuntos de importância para os criadores de abelhas estarão sendo debatidos na reunião.

CIDADE

Propriedade de A NOTÍCIA S/A. Empresa Jornalística
Direção, Redação e Escritório: Rua Nany Deyle, 175. Telefone: 22-1952. Blumenau - SC
DIREÇÃO: Arnor Fröhstick, Dir. Adm., Geral Nagel M. de Melo, Dir. Adm., Regional Nerval Pereira, Diretor de Redação Realy Siqueira, Diretor Técnico
Nelson Tomelin, Assistente
REDAÇÃO: Horácio A. Braun, Redator; Oscar Jenichen, Redator Auxiliar; Edemar Ansek, Redator Esportivo
CORRESPONDENTES: FLORIANÓPOLIS: Osmar A. Teixeira; SÃO BENTO DO SUL: Arno Friedrich; S. FRANCISCO DO SUL: Amaury G. dos Santos; GUARAMIRIM: Ezidio C. Peiser; CAMPO ALEGRE: Lauro Schwarz; CORUPÁ: Ernesto Felipe Blunk; ITAJAI: Dr. Everaldo Blodbeck; Dr. Manoel A. Pereira; TIMBO: Sr. Gerold Ziekuhr; PRESIDENTE GETULIO: Aroldo Schenke
SUCURSAL BRUSQUE: Rua Rui Barbosa, 35. Caixa Postal 135. REPRESENTANTES EXCLUSIVOS S I T R A L: Rio de Janeiro: Avenida Bira-Mar, 408 - Grupos 606 e 607. Fone 222-9204. SÃO PAULO: Rua Semário, 199 - 2º andar - Conj. 22 - Fone 34-8853. CURITIBA: Edifício Arthur Hauer - 11º andar B. HORIZONTE: - Rua Tufts, 207 - 8/503. RECIFE: Rua Nova, 225 6º andar - S/612 - Fone 4-454. PORTO ALEGRE: PRO-PAL LTDA - Rua Cel. Vicente, 456 - 2º andar - Caixa Postal, 2.390.
Nº do Dia Cr\$ 0,30
Assin. Anual Cr\$ 60,00
Assin. Sem. Cr\$ 40,00

Panorama do planalto norte exposto na A. Legislativa

FLORIANÓPOLIS (Do Correspondente) — Dizendo que o Planalto Norte do Estado é uma das regiões mais pobres de Santa Catarina, o Deputado Thérzio de Carvalho Neto fez o seguinte pronunciamento na Tribuna na Assembleia Legislativa: "Integrado pelos Municípios de Pôrto União, Irineópolis, Itaiópolis, Mafra, Major Vieira, Monte Castelo, Papanduva, Canoinhas, Três Barras, com uma população mais de 200.000 habitantes descendentes de origem europeia, alemães, italianos e poloneses, tem as seguintes características:

INDUSTRIALIZAÇÃO

Subdivididos em 2 grupos — Tradicionais e dinâmicos,

SESI: concurso de anteprojetos

FLORIANÓPOLIS (Do Correspondente) — O Departamento Regional do SESI de Santa Catarina está promovendo um concurso de anteprojetos arquitetônicos para construção do Centro Social de Jaraguá do Sul. O concurso objetiva escolher a solução arquitetônica mais adequada para o empreendimento.

Poderão participar do certame profissionais ou firmas devidamente habilitadas, sendo que para os três primeiros lugares serão concedidos prêmios, respectivamente, de CR\$ 4.000,00 CR\$ 2.000,00 e de CR\$ 1.000,00.

Os interessados deverão dirigir à sede da entidade, na Rua Felipe Schmidt 67 (Palácio das Indústrias), para fazerem a inscrição, munidos de comprovante de pagamento da anuidade do CREA e cartão de identificação CPF. Na oportunidade serão fornecidos todos os elementos necessários ao desenvolvimento dos trabalhos. O prazo das inscrições será encerrado no próximo dia 20.

CÔNSUL DO CANADÁ ENALTECE BLUMENAU

Estêve, recentemente, em visita a Blumenau o Sr. Paul A. Thérberge, Cônsul e Comissário Comercial do Canadá para os Estados do Sul do Brasil. Naquela oportunidade, o Sr. Paul Thérberge pôde conhecer a administração blumenauense, além de percorrer vários pontos da cidade e visitar diversas indústrias locais.

menau, qualificando-a de encantadora, não só por sua beleza, mas também pelo seu povo hospitaleiro e pelas indústrias que teve ocasião de conhecer.

CONTATOS

Manifesta ainda o Cônsul canadense o seu prazer de ter sido recebido pelo Governador de Blumenau e por seus assessores, Senhores José Gonçalves, Geovah Amarante, Félix Theiss e José Ferreira da Silva. E acrescenta também a sua esperança de ter a oportunidade de um dia não muito distante voltar à nossa cidade, para contatos mais estreitos com a administração local.

REFERÊNCIAS

O Prefeito Evelásio Vieira acaba de receber, agora, ofício do Sr. Paul Thérberge, no qual são feitas referências elogiosas à administração blumenauense, bem como à cidade de Blu-

predomina o tradicional com as indústrias madeiras e ervatárias.

DIVERSIFICAÇÃO

Nos últimos anos — temos assistido a implantação de indústrias dinâmicas de grande porte — no setor celulose e papelão. Está a se instalar em Três Barras, uma firma brasileira com capital americano que terá a capacidade diária de 200 toneladas.

INDÚSTRIA FRIGORÍFICA

Dentro do Município de Canoinhas foi implantado o Frigorífico Canoinhas S/A., que se acha completamente pronto e equipado, nos moldes de um frigorífico modelo, inclusive com inspeção federal.

Apesar das condições de funcionamento não conseguiu seu objetivo, exclusivamente por falta de capital de giro. E eis que a tomada de capital de 1.200 ações foi insuficiente para tornar objetivo o funcionamento do mesmo.

AGRICULTURA

A agricultura desempenha importante papel dentro da Região, visto que a maioria da população desenvolve atividades agrícolas.

Tal situação deverá perdurar, devido aos centros urbanos não estarem capacitados a absorverem a mão de obra vinda do interior. Necessitamos mais atenção para o meio rural — confiamos na ação do PROJETO CATARIENSE DE DESENVOLVIMENTO.

Canoinhas —	Famílias Rurais:	4.373
Irineópolis —	"	1.650
Itaiópolis —	"	4.635
Mafra —	"	3.334
Major Vieira —	"	1.365
Monte Castelo —	"	1.800
Papanduva —	"	1.380
Pôrto União —	"	2.158
Três Barras —	"	666

PRINCIPAIS PRODUTOS

Milho — Feijão — Arroz — Fumo — Batata — Linho — Cevada.

	Produtividade média
Milho	1.700 Kg. por hectares.
Feijão	200 Kg. por hectares.
Trigo	900 Kg. por hectares.
Arroz	1.700 Kg. por hectares.

ESTRUTURA FUNDIÁRIA

Predomina a pequena propriedade que acarreta baixa renda ao homem do campo.

Esse problema é outro motivo que vem justificar um intensivo trabalho no sentido do aumento da produtividade, objetivando aumentar os lucros auferidos pelo produtor rural.

COMERCIALIZAÇÃO E ARMAZENAMENTO

O aspecto da comercialização dos produtos agrícolas é deficiente na Região a oscilação dos preços é um fator de desestímulo na região aos produtores.

Principalmente na safra, muitos produtores necessitam de liquidar os financiamentos, ou por necessidades familiares, obrigam-se a vender a produção por preços baixos; a falta de armazenamento também é problema sério.

ELETRIFICAÇÃO

Apenas 3% das famílias rurais são beneficiadas pela eletrificação.

APRENDIZADO TÉCNICO AGRÍCOLA

Possui a região um estabelecimento no gênero que ministra o 1º ciclo, porém em vista de suas antigas instalações, não apresenta condições de matrícula para todos os pretendentes.

Tal educandário, devido à faixa etária dos alunos 11 a 14 anos, e ainda por ministrar o 1º ciclo dá aos educandos apenas oportunidades de despertarem suas aptidões e não de profissionalizarem-se. A profissionalização é uma necessidade.

Brasil vende menos açúcar

WASHINGTON (UPI) — O Brasil deixará de vender 55.403 toneladas de açúcar por ano aos Estados Unidos a partir do ano que vem, em consequência da nova distribuição de cotas aprovada pela Comissão de Agricultura da Câmara Federal.

Pela nova distribuição, a cota do Brasil para 1972, 1973 e 1974 passa a ser de 519.909 toneladas, 55.403 toneladas a menos do que a cota fixada para este ano e 118.301 toneladas a menos do que o Brasil vendeu aos Estados Unidos em 1970.

A nova distribuição aprovada pela comissão aumenta as cotas dos pequenos produtores, elimina uma cota — a das Antilhas Francesas, que passarão, a vender toda a sua produção para o Mercado Comum Europeu — a cria cotas para o Paraguai, Malau e Uganda.

Os países mais atingidos foram os cinco maiores fornecedores dos Estados Unidos — as Filipinas, que tiveram uma redução de 189.782 toneladas em comparação com a cota deste ano, República Dominicana, México, Brasil e Peru todos com reduções acima de 40 mil toneladas.

O projeto passa agora ao plenário da Câmara, onde deverá ser aprovado sem alterações. Depois será submetido à Comissão da Agricultura.

cultura do Senado, ao plenário do Senado e, finalmente, a sanção presidencial.

Funcionários dos Departamentos de Estado e de Agricultura já se manifestaram contrários ao projeto, devido às suas repercussões entre os produtores, e assim é possível que mesmo que passe pelo Congresso a redistribuição seja vetada pelo Executivo.

Os países latino-americanos, num grupo de trabalho formado pela Comissão de Consulta e negociações (CECON) para tratar do problema do açúcar, já resolveram apresentar uma queixa ao Departamento de Estado pelo não cumprimento do projeto, nomeando Júlio Rivera, de El Salvador, para falar em seu nome.

ASSOCIATIVISMO

Existem 5 sindicatos rurais na região Canoinhas, Itaiópolis — Mafra, Papanduva e Pôrto União.

No setor cooperativas, funciona na região a de Mateo 2 agropecuárias — uma em Pôrto União e outra em Canoinhas.

ASSISTÊNCIA TÉCNICA

Para a escola agrícola — conta a região com a ACA-RESC.

Senhor Presidente e Senhores Deputados, esses são os aspectos da Região Norte no setor agrícola. Em outra oportunidade, trarei a casa os aspectos referentes à Pecuária, Transporte; Energia; Comunicação; Saúde; Segurança Pública; Reflorestamento; Educação e Cultura.

LEI ORGÂNICA DO MINISTÉRIO PÚBLICO

Na ordem do dia foi a tribuna o Deputado Delfim Peixoto Filho para defender o seu parecer e as emendas apresentadas ao projeto governamental que dá nova redação à Lei Orgânica do Ministério Público. O parlamentar após justificar o seu ponto de vista obteve o apoio unânime do plenário para a aprovação das emendas por ele apresentadas, sendo a proposição governamental também aprovada por unanimidade de votos.

INDICAÇÕES ARQUIVADAS

O Deputado Juarez Furtado tocou considerações da tribuna sobre o arquivamento de duas proposições de sua autoria, sendo uma para a constituição de uma comissão parlamentar e outra que solicita o aumento do funcionalismo público. A respeito da indicação que solicita aumento de vencimentos do funcionalismo público disse o Deputado Juarez Furtado que não faria objeção da mesma ser arquivada, uma vez que os objetivos foram atingidos; o Governo do Estado que só concederia aumento ao funcionalismo a partir de julho, agora já irá concedê-lo a partir de 1º de junho. Quanto ao requerimento solicitando a constituição de uma comissão parlamentar, também os objetivos já foram alcançados, tendo as autoridades municipais tomado providências na elaboração do acostamento da BR-101.

Elaboradas 1.300 carteiras de identidade em uma semana

SAO BENTO DO SUL (Do Correspondente) — Ataves da Associação Industrial e Comercial de São Bento do Sul e com a participação da Prefeitura Municipal, esteve durante uma semana, em São Bento do Sul, a Comissão da Delegação Circunscrição de Mafra, que tem no seu comando o Delegado Regional Erildo Villela, mais o datiloscopista Vidal Peters, os agentes fiscais José Ubaldino Pereira e Adcler Antônio Rosa, bem como Elizardo Brandalise, comandante do destacamento policial de Mafra. Durante uma semana foi realizado um verdadeiro "crush" para grande parte da população, sendo feitas mais de 1.300 carteiras de identidade. Facilitou bastante aos interessados a confecção de sua carteira de identidade, uma vez que a mesma somente poderá ser feita ou em Mafra ou em Joinville, lugares mais próximos para este trabalho. Durante a semana, foi mantido um horário desde as primeiras horas da manhã, até altas horas da noite. E realmente um trabalho que merece os nossos aplausos, não somente pela dedicação do Delegado Regional e sua equipe, bem como da Associação Industrial e Comercial e Prefeitura, mas também pelo sistema adotado, o que comentaremos a seguir.

trudal, e que importava em 18,00, sendo 1300 o próprio documento, e mais 5,00 o requerimento selado. Não foi necessário, e o que é tão comum, conseguir a carteira na base de uma gorjeta. Não entendemos porque o preço de uma carteira varia de 18,00 até 45,00, e isto em nosso próprio Estado.

Seria a pergunta que fariam diretamente ao Secretário da Segurança Pública do Estado, e que verificamos, porque "a diferença". Para os trabalhos realizados em nossa cidade, teve a comissão o importante auxílio de Milton Righteto, Escrivão da Polícia de Rio Negrinho, e do Cabo Amazonas Pereira de Castilho, também de Rio Negrinho.

Amazonas de Rio Negrinho. Nossos aplausos a todos os colaboradores, e em particular ao Delegado Regional Villela, que fez "funcionar" toda a equipe, dando uma demonstração de ordem, honestidade e trabalho.

PLANTÃO TELEFÔNICO

São Bento do Sul deverá ser servida por plantão telefônico noturno, através de Mafra, conforme ficou decidido em recente reunião realizada pela COTESC. A falta de um plantão telefônico em nossa cidade, constitui um sério problema para a população, que ficava completamente isolada no que concerne às comunicações telefônicas com o resto do Estado e do País, após certas horas da noite, sendo que mesmo chamados urgentes eram impossíveis de se realizar. O grave problema foi levado à diretoria da COTESC, pelo conselheiro daquela companhia, Otair Becker, que gestou junto à alta direção no sentido de que São Bento do Sul fosse beneficiada com um plantão o que foi conseguido, e o que será realidade dentro dos próximos dias.

CÂMPO ALEGRE

Também Campo Alegre foi beneficiada com a confecção das carteiras de identidade, perfazendo mais de 200 carteiras, num expediente de um só dia. Colaborou a Prefeitura, tendo a comissão iniciado os trabalhos nas primeiras horas da manhã até o anoitecer. Presentes, colaborando, Righteto e o Cabo-

REPRESENTAÇÃO

Indústrias de Cigarros oferecem representações para Blumenau, Florianópolis e Joinville.

EXIGÊNCIAS: ter conhecimento de vendas, carros e fiança.

Cartas para INDUSCIGARROS — Caixa Postal, 10.594 — SÃO PAULO — CAPITAL.

RESTAURANTE E CONFEITARIA

RESTAURANTE *Aquarium*

Domingo — 6.06.71

ALMOÇO FAMILIAR

Vol-Au-Vent à la Reine

— (■) —

— (■) —

— (■) —

— (■) —

— (■) —

— (■) —

— (■) —

— (■) —

— (■) —

— (■) —

— (■) —

— (■) —

— (■) —

— (■) —

— (■) —

— (■) —

— (■) —

— (■) —

— (■) —

— (■) —

— (■) —

— (■) —

— (■) —

— (■) —

— (■) —

— (■) —

— (■) —

— (■) —

— (■) —

— (■) —

— (■) —

— (■) —

— (■) —

— (■) —

— (■) —

— (■) —

— (■) —

— (■) —

— (■) —

— (■) —

— (■) —

— (■) —



CÂMARA JUNIOR DE BLUMENAU
Reuniões às quintas-feiras, às 20 horas, no TEATRO CARLOS GOMES

ASSINE E ANUNCIE NESTE DIÁRIO

Investimentos e Participações Inpasa S/A.

C.G.C.M.F.: 82.640.624/001

BLUMENAU — Santa Catarina

ASSEMBLEIA GERAL EXTRAORDINÁRIA CONVOCAÇÃO

São convidados os senhores acionistas desta sociedade a se reunirem em assembleia geral extraordinária, às 15 horas do dia 18 de junho corrente, na sede social à Rua Hermann Hering, 1790, nesta cidade de Blumenau, a fim de deliberarem sobre a seguinte

ORDEM DO DIA

Ratificação das decisões tomadas nas Assembleias Gerais Ordinária e Extraordinária realizadas em 30 de março do corrente.

Blumenau, 02 de junho de 1971

IVO HERING — Diretor Vice Presidente

Vejam os nossos preços de JAPONAS

para homens;

VELUDO DE NYLON, modernos desenhos, por apenas 38,50 e de 7/8 57,50!

DUBLE — FACE; veludo e Nylon, por apenas 59,95!

DE FINA LÃ, em modernos padrões, por apenas 127,50 e 139,50!

CAMISAS de Polyester, lisos por apenas 15,50!

CAMISAS TERGAL em moderníssimas estampas por apenas 21,50!

TÉRNOS de Nycron e Tergal por apenas 97,50!

CALÇAS de Tergal verão, cores modernas, por apenas 24,50!

APROVEITEM

ESTAS OFERTAS TÓDAS ESPECIAIS!

Casa Willy Sievert S/A Com.
Rua 15 de Nov. Nº: 1526 - Blumenau

Infrações de caça estão sendo punidas

O Departamento Estadual de Caça e Pesca expediu o seguinte comunicado:

«O Departamento de Caça e Pesca, vem intensificando suas ações fiscalizadoras no setor Caça.

Na presente temporada já registrou mais de uma centena de armas apreendidas e igual quantidade de munições, em decorrência de uso ilegal das mesmas.

É lamentável que ponderável parcela dos que se dedicam à caça, continuam insistindo no desrespeito às normas disciplinares dessas atividades. Mas, o DECP continua vigilante na defesa de nossa fauna silvestre, para o que tem contado com decisivo e eficiente colaboração de órgãos vinculados à Secretaria de Segurança Pública de S. Catarina.»



CASA ROYAL S/A.

IMPOSTO DE RENDA: PAGUE MENOS, APLIQUE E LUCRE.

Os analistas da Ipiranga selecionaram e recomendam os projetos abaixo. Todos eles têm condições de recompensar o investimento de sua firma. Venha visitar-nos ou convocar nossos representantes. Estamos ao seu dispor.

SUDENE

ASA ALUMÍNIO S/A - EXTRUSÃO E LAMINAÇÃO Recife - PE

Know-how: Grupo Franco-Alcântara

PHIUS TROPICAL S/A

Fabrica de Santarém - BA

Know-how: Grupo B. F. Goodrich

USIBA - USINA SIDERÚRGICA DA BAHIA S/A

Aracá - BA

Know-how: México/Brasil

SAFRON - TEJUN S/A. INDÚSTRIAS BRASILEIRAS DE FIBRAS

Aracá - BA

Know-how: Grupo Tatin

SUDAM

AZPA - AZULEJOS DO PARÁ S/A

Belém - PA

Know-how: Societá Impianti Termoelettrici Industriali di Milano - Itália

COMPENSA - MADEIRAS COMPENSADAS DA AMAZÔNIA S/A

Mannus - Amazonas

Know-how: Grupo Brasil-Holanda de Indústria S/A

FITEJUL - FIAÇÃO E TECELAGEM DE JUTA

AMAZÔNIA S/A

Mannus - BA

Know-how: Grupo I. R. Smith

SUIMA - INDÚSTRIA QUÍMICA DE MATIUS S/A

Mannus - BA

Know-how: Franco-Italiana

SUDEPE

VIVAMAR S/A INDÚSTRIA E COMÉRCIO

Rio de Janeiro - RJ

Know-how: Nanyaga

TORQUATO FONTES PESCADOS S/A

Rio Grande - Rio Grande do Sul

EMBRATUR

HOTEL NACIONAL RIO

Rio de Janeiro - RJ - Know-how: Grupo Hava

PARQUE ANHIMBI

São Paulo - SP

SÃO PAULO HILTON HOTEL

São Paulo - SP - Know-how: Grupo Hilton

GRUPO FINANÇEIRO IPIRANGA

Departamento de Incentivos Fiscais

Blumenau: Rua XV de Novembro, 550 - 5º and.

Cont. 5011504 - Tel. 22-1566 - 22-1715

pare de ler este anúncio! e olhe-se num espelho.

Você parece mais velho com este terno horrível. Veja-se num espelho. Onde está aquela cara bacana que você ainda pensa que é? Está escondido, camuflado. Por sua própria culpa. As roupas que você usa são feias, antigas.

Rabele-se contra isso. Passe nas Casas Peiter e renove seu guarda-roupa. As Casas Peiter estão com um tremendo estoque de roupas lindas. De corte moderno. Cores bonitas. Ótimos preços.

Tenha cuidado com sua aparência. Você vai acabar arrependido dessa economia boba que está fazendo.

casas PEITER

três lojas na Rua XV de novembro, em Blumenau.

DE ARTES

Coordenação: Orestes Woestehoff

Quatro poemas de Geraldo Luz

Em arte final o livro de poemas de Geraldo Luz, poeta que consideramos entre os mais sérios e lúcidos. Conhecemos Geraldo há anos, como professor de história no Colégio D. Pedro II. Mais tarde a facção de Geraldo-Poeta. E mais tarde ainda os seus trabalhos que nos surpreenderam. Mas não tínhamos ainda o discernimento

MUSA ONTEM, MUSA HOJE

Humildemente un'versal
Trazes teu corpo como quem
volta do princípio, e vem grávida.
— Que agravo brilha no teu gesto?

A hora gera o teu ofício
como um símbolo, como um címbalo
oculto fora e quase fora
da tua face, noite ainda.

E ainda estranho o teu sorriso
ausente agora e no princípio
(antes-depois que o verbo-enigma
te penetrasse como um lírio).
A hora gera o teu ofício
mas sem ponteiros luminosos.

II

A hora gera o teu ofício
imperfeito ontem, mudado hoje
para uma obrigação de ser
não mais enigma perturbado

porém claros ponteiros frios
fixos para despertar no homem
operário e camponês
a síntese do sacrifício

oculto fora e quase fora
do nosso desenho do ser.
Musa que tu não sabes minha

a hora gera o teu ofício:
és operária e camponesa
com direito ao Verbo e à carne.

Câncer

conto de Carlos Stein

Cientistas da CONJUNINADA REPÚBLICA DA URSUSA, anunciaram: o cérebro dos judeus é que causava o câncer. O Câncer grassando apesar de todo o avanço técnico, a caça se iniciou inclemente. Se acrescenta a LIGA DAS POTENCIAS ter oferecido 250 guinéus por cérebro incinerado, e se entenderá o empenho dos caçadores. Caça a princípio bastante fácil, os judeus eram numerosos e identificáveis. A seguir, caçaram nos bairros distantes e lugares interiores. Pois à medida que os judeus rareavam, a LIGA aumentava a recompensa. Os aventureiros foram as montanhas, ou para as florestas e desertos, alguns mesmo ao espaço sideral. A maioria voltou de mãos abanando (poucos com as desejadas cinzas). E muitos foram devorados pelos judeus, que tinham se tornado selvagens. Mas a caça, violenta, pertinaz e decidida, extinguiu-os. Com exceção de dois, e o câncer continuava matando. A LIGA ofereceu por cada mil guinéus, gerando cobiça incontrolável.

Gim e Mot, dois amigos, gozavam um fim de semana no campo, quando vieram um dos judeus. Excitados, pistolas "cleister" em punho, o perseguiram. O judeu, bicho cancerígeno escorrendo entre as presas, fugiu. Talvez cansado da longa fuga (ou do peso de ser um penúltimo espécime) mal se escondeu por entre rochas. Gim facilmente o localizou, mas tendo descarregado a pistola na perseguição, só Mot tinha carga. Disse:

— Vou atirar, o bicho é meu!
— Eu o achei, é meu!
— É meu!
— Meu!

Num movimento rápido, Gim empunhou seu punhal enquanto Mot lhe apontou a pistola. E tensos, ficaram se olhando.

Com saltos penosos, o penúltimo judeu escapou.

Semana mais tarde, cientistas da Conjuminada República da URSUSA, tornaram público seu equívoco: o cérebro dos árabes é que causava o câncer. (extraído do livro MAURINA editora Movimento)

CERÂMICA UNIAO

— de —

BENTO ARAGÃO & CIA.

Tijolos furados de todos os tipos, pisos de vários tamanhos, grande produção. Fábrica em Canelinha.

Escr. Fpolis, Fernando Machado, 22
Fone: 2055.

CINE BLUMENAU

HOJE — DOMINGO — às 2 — 4:15 — 6:30 — 8:45 hs.

GIULIANO GEMMA, o Rei do Far-West Italiano, ao lado de NINO BENVENUTTI em seu melhor filme

VIVO, OU PREFERIVELMENTE MORTO

Technicolor — 10 anos

A ordem era: caçar os vivos... ou mesmo mortos, mas para fazê-lo era preciso ser diabólicamente rápido, pois quando entravam em briga valia tudo: tiros, lutas corporais, saltos acrobáticos... e não havia ninguém que os vencesse.

VIVO, OU PREFERIVELMENTE MORTO, dois irmãos impagáveis e indomáveis vivendo a maior aventura de suas vidas!

VIVO, OU PREFERIVELMENTE MORTO um western do qual até as mulheres vão gostar. Todos dirão — é formidável.

—

necessário para dizer conscientemente se os seus poemas eram melhores ou piores. Nos impressionávamos sempre na leitura de um novo trabalho seu. Hoje, com absoluta honestidade, enquadramos Geraldo na linha de frente da literatura catarinense. Não como artista promovido, mas como poeta. Do seu livro transcrevemos dois poemas. (ow)

O GESTO QUE SE REPETE

O gesto que se repete
e fora do lugar, fora
do lugar, fora do lugar,
indispensável pureza.

O gesto que se repete,
que se despede sem dó,
que se despe da origem
como um tiro, sem saudade

O gesto que se repete
é rosa que murcha e cai
é filho que morre e nasce
é tristeza indivisível
com ninguém, nem com a mulher
que nasceu ao nosso lado

II

Venha a nós o vosso gesto
que se desp u de saudade
e que vem para ser nosso
com origem, com um tiro.

Venha a nós o vosso gesto
que se repete em ternuras
de quem tem nada a perder
de rosa que murcha e cai

na ausência da virgindade.
Venha a nós o vosso gesto
presente de carne tímida.
Venha a nós o vosso gesto
como um filho como um líquido
filho pródigo da vida.

Poema

CÍCERO RAMALHO

Poema para os poetas místicos que cantavam a felicidade na Austrália, e sempre encontram um novo horizonte para o sol.

Termine, hoje de arrancar as etiquetas
inúteis de minhas ilusões.

Arranque também as conclusões fáceis
e inúteis.

As teorias e as práticas.
Senti, a um certo momento, o meu cérebro
quebrar-se como um vidro.
O barulho é o do quebrar de uma vidraça;
da vidraça mais fina!

O alicerce dos deuses, da ciência, da fé, ficaram
abalados.

Hoje o meu diário foi encerrado. Os livros da
biblioteca voltaram definitivamente para a
biblioteca.

Chego a compreender a trilha escorrida.
Hoje tenho necessidade de viver.
Hoje comecarei a viver, como vive a sombra de
um arco-íris.

A vida da sombra do arco-íris.
Estou farto de etiquetas e símbolos.
Todos são ridículos, como ridículos são os que
documentam símbolos.

Jamais poderei seguir as profecias árabes.
Jamais poderei ser Juiz do Supremo Tribunal.
O ruído do ribeiro passa muito longe de mim.
Não há perturbação.

Vivo como aquela ave que vai voar sem nada.
Vivo porque o simbolismo perdeu sua
legitimidade e as cores antipáticas
seus atributos.

Vivo porque é importante embrenhar-se
no futuro.

Reportagens e Casamentos
Álbuns da núpcias e outras
Atende a qualquer hora
Rua São Paulo, 2963
Fone: 22-0886

CINE BUSCH

HOJE — DOMINGO — às 2 — 4:15 — Horas

Peter Holden, Marilu Totto, Antonieta Murcia, em

PERRY GRANT, O AGENTE DE FERRO
Cinemascope — Eastmancolor — 10 anos

PERRY GRANT, um usado agente secreto à prova
de bala, que compra barulho e enfrenta tudo...

HOJE — DOMINGO — às 6:30 — 8:45 Horas —
Erotismo à sueca — ESSY PERSSON, a sensacional
estrela sueca no filme mais usado de todos os tempos

EU, MULHER

Rigorosamente proibido até 18 anos

Primeiro assusta, em seguida assombra e finalmente apaixonar! A história de uma linda jovem que adorava os prazeres da vida... o luxo, a riqueza e mais ainda adorava todos os homens do mundo! Uma verdadeira aula de comportamento sexual.

—

CARROSSSEL

INPS — Apesar da boa vontade e dedicação dos funcionários e médicos e do bem que oferece, o INPS, pelo menos em nosso Estado, vez ou outra dá uma dor de cabeça.

Entre outras coisas o que diz respeito ao auxílio doença.

Se o contribuinte ou dependente não contrair melstia que se enquadra a uma "relação de doenças" distribuída pelo Instituto, não recebe o benefício pleiteado, terá de pagar as despesas de médico ou hospital ou os dos junios, cu ainda se não possuir recursos... "morrer".

Se o caso é de ordem econômica, é porque o sistema aqui em Santa Catarina é deficiente. Mas como órgão Federal, deveria ou poderia ser melhor-se onde não existe o problema, nivelando assim os atendimentos. Afinal, uma mão lava a outra, é lógico que a opinião é de um leigo.

Entretanto o contribuinte não quer saber. Não interessa. Se paga sua cota mensal, deseja quando necessário receber o benefício, independente de ter o seu mal ou causa pelo qual reclma benefício enquadrado em "boletins".

Assim que, diante das novas determinações, antes de contrair qualquer doença, convém o contribuinte consultar a "lista" a fim de que sua pretensão de auxílio não seja barrada.

Seja como for, é ridículo o que está ocorrendo.

POVO AMANTE DAS FLORES — Se jovem ou velho, pobre ou rico, todos os alemães gostam de suas flores.

Calculou-se que na Alemanha cada adulto gasta por ano 60 marcos (aproximadamente Cr\$ 99,60) com flores. Nesse todavia, só estão contadas as importâncias gastas nas floristas ou bancas de flores no mercado, mas não as despesas as horas de trabalho e os esforços no seu próprio jardim, no canteiro de flores nos parapeitos das janelas, às vezes no 4º andar de um edifício nas grandes metrópoles.

Abstrahndo-se o canteiro de flores, que cada cidadão cultiva em seu pequeno ou grande jardim; mesmo um infimo jardim diante da casa tanto numa aldeia distante ou uma cidade industrial muito populosa, sempre há espaço suficiente para agumas primulas, amores-perfeitos ou crisantemos.

Na Alemanha cerca de um terço de todas as flores e plantas ornamentais são cultivadas artificialmente, em estufas. Os crisantemos e os cravos ocupam a parte maior na superfície das estufas. Mas também plantas de vasos, como cí-lames, gloxinias, azalças se desenvolvem melhor nas estufas.

A rosa, tão enaltecida e decantada, está em primeiro lugar nas plantas ao ar livre. Os alemães adquirem cerca de 35 milhões de rosas para embelezar os seus lares, quantidade por certo muito grande, mas mesmo assim, uma parte pequena em comparação com os 140 milhões de cravos adquiridos anualmente. Certo que uma entre três pessoas prefere a rosa entre as flores, mas os cravos ocupam a posição de primeira por ser mais favorável o seu caráter econômico. No mais, a preferência do consumidor é muito individual: na lista das preferências seguem aos dois mais favoritos, só com uma diferença bem grande, as tulipas, violetas, gladiolas e o lírio convale, que há mais de cem anos são cultivados tradicionalmente nas rodondezas da velha cidade hanseática de Lübeck.

Fazendo jus a origem de sua colonização, também aqui em Blumenau verifica-se o amor pelas flores, e a cidade toda é um enorme canteiro florido recebido mercadoramente o cognome de "Cidade Jardim".

JUSTA REIVINDICAÇÃO — Joaçaba e Herval D'Oeste (cidades separadas apenas pelo Rio do Peixe), estão reivindicando a transferência da Junta de Conciliação e Julgamento sediada em Concórdia para Joaçaba. A cidade que Concórdia possui em mente um sindicato e nas cidades de Joaçaba e Herval 16, sendo que semanalmente estes devem deslocar-se para Concórdia, perdendo segundo informações dois dias de trabalho. Julgamos justa a reivindicação que fazem Joaçaba e Herval D'Oeste.

PREFEITO DE AÇÃO — O prefeito Luiz Dalla Costa de Herval D'Oeste vem dinamizando sua administração. Em todos os setores se faz sentir a sua atuação. Para melhor atender o interior do seu Município no que diz respeito a abertura e macadamização de estradas acaba de comprar o parque de máquinas e veículos com a aquisição de uma moderna caminhão e potente pá carregadeira, esta última no valor de 180 milhões de cruzeiros (velhos).

Vida Social

(por MIRIAM TONET)

FAZEM ANOS HOJE:

Sra. Nena Rocha, esposa do Sr. Mário Rocha; Sr. Rnê Schumacher; Sr. Almir Kutuc; Sra. Geni da Silva, esposa do Sr. Antônio da Silva; Altair Amorim, filho do casal José Julio-Berencie Amorim; Sr. Curt Heinz Fischer; Sra. Elza Domingos dos Santos, esposa do Sr. Amaro dos Santos; Sandra Regina Vieira; Paulino da Costa, Wlademar E. Nicolau e Gerda Loos, funcionários da "Cremer S.A. Produtos Têxteis e Cirúrgicos"; Eda Cardoso e Joel Felipe de Almeida, funcionários da "Artex S.A. Fábrica de Artefatos Têxteis".

AMANHÃ FARAO ANOS

Sr. Heinz Hartmann, Presidente do "Ela Vista Country Club"; Sra. Edite Reif, esposa do Sr. Heinz Hart Reif; Sr. Roberto Paulo de Lima; Sr. Luiz Roberto Siquiera; Evandro Marciel Freygang, filho do casal Adolfo-Irene Freygang; Solange Angelina da Silva, filha do casal José J-Severina da Silva; Arani Nunes, Herbert Dopke e Roberto Sautner, funcionários da "Cremer S.A. Produtos Têxteis e Cirúrgicos"; Ademir Esperandio, Anselmo Tilmann e José Narciso Mueller, funcionários da "Artex S.A. Fábrica de Artefatos Têxteis".

CINE MOGK

R. 2 de Setembro, 2.877 - Itoupava Norte - Fone 22-0278

HOJE — DOMINGO — às 14 Horas —
Richard Egan e Patricia Owens em:
OS DEMOLIDORES
(Technicolor)

Conspiração... a trama diabólica de homens dispostos a tudo!

HOJE — DOMINGO — às 16:30 — 19 e 21 Horas
AMANHÃ — Segunda-Feira — às 20 Horas —
Michèle Mercier e Robert Llossen, dois grandes astros num western de classe:

"CEMITÉRIO SEM CRUZES"
(Technicolor)

Quando ele passava o Texas tornava-se um enorme CEMITÉRIO SEM CRUZES, porque sua s.c de vingança era a sua única razão de existir. CEMITÉRIO SEM CRUZES, um western quente e diferente dos que você já viu.

PRÓXIMO DOMINGO:
UMA NOVA CARA NO INFERNO
com: GEORGE PEPPARD.

Não só o interior, como também a sede do município vem merecendo as atenções do prefeito Dalla Costa. Além de estar dando prosseguimento a calçamento das principais ruas, prossegue com os trabalhos de colocação dos tubos adutores de água tratada, que vem dando nova vida à cidade, cuja população aguardava ansiosamente a solução de velho e angustiante problema.

ESPERANDO "O MESSIAS" — "A VINDA DO MESSIAS" — é o título da peça de Timotheo Vehbi, dirigida por Emílio Di Biassi que teremos a oportunidade de assistir terça-feira próxima, dia 8 no Teatro Carlos Gomes, numa promoção do Diret. Acadêmico Clóvis Beviláquia e Galeria Agu-Agu. Destaca-se a atuação de Berta Zemel detentora do prêmio Mo ére 1969 vivendo os conflitos de uma solteira, que espera naturalmente o "seu Messias". Uma promoção que merece ser prestigiada por todos aqueles que gostam do bom Teatro.

NEGÓCIOS & PUBLICIDADE

INSTITUTO SUPERIOR DE COMUNICAÇÃO PUBLICITÁRIA

1) Está para ser lançado um "house-organ" do Instituto que informará todos os interessados sobre as suas atividades.
2) A Associação dos Alunos do Instituto organizou uma palestra sobre a importância e a influência social do samba. Os principais expoentes da MPB ilustraram o recado de Plávio Fôrta.
3) Na Cadeira de História da Cultura foi organizado internamente um seminário coordenado pelo Professor Carlos Jaquero, sobre Smbólica. O apoio visual conta com 330 slides.

VIA — TELEX

(correspondente Sital)
PORTO ALEGRE: Porto de Rio Grande — As principais mercadorias exportadas pelo Porto de Rio Grande, durante o ano de 1970, no setor de longo curso foram as seguintes: farelo de soja, 124.780 toneladas; feijão, 98.822; arroz, 63.344; carne congelada 42.389; e lã 12.838.

CURITIBA: Reunião — Foi em Curitiba (PR) que as agências de publicidade que compõem a RAI (Rádio de Agências Independentes) realizam o seu segundo encontro. Boas novas vem aí.

B. HORIZONTE: Chumbo — Uma jazida de chumbo de alto teor foi descoberta na cidade de mineira em Inhumas, segundo acabam de comprovar análises técnicas feitas em amostras pela Metam'ing, que agora realizará trabalho de prospecção, para dimensionar tamanho e capacidade de produção.
SALVADOR: Embratur — O presidente da Empresa Brasileira de Turismo, Sr. Carlos Alberto de Andrade Finto, tem por meta prioritária, este ano, transformar o Nordeste em maior centro turístico do País. A Bahia figura em primeiro plano na agenda do presidente da Embratur que anunciou no Rio a sua vinda a Salvador, em companhia do presidente da Astral companhia aérea de iniciativa privada da Argentina, que detém 80% do tráfego doméstico do país portenho.
RECIFE: Quiper Recebe Aval — A Quimica Industrial Pernambucana S.A. QUIPER é o único projeto de área da Sudene instalada em Pernambuco que recebeu o aval do Banco Nacional do Desenvolvimento Econômico. O projeto da QUIPER, prevê a fabricação de ácido cítrico sob as formas de anidra e monohidratada. A Fábrica QUIPER em Pernambuco, tornará o Brasil auto suficiente em ácido cítrico, evitando a importação do produto.
BELEM — Contembel — Companhia Telefônica Brasileira deverá sair para uma outra campanha publicitária, porque tem em saldo seis mil aparelhos da linha nova. Somente 14 mil telefones foram vendidos, nas três campanhas realizadas. Tudo indica que até o fim do ano, os primeiros aparelhos começarão a ser ligados na nova linha.

SERVÍÇO DE IMPRENSA, TELEVISÃO E RADIO LTDA.

SOMOS UM POVO EDUCADO;
MANTENHA A CIDADE LIMPA

Tevelândia

INFORMA AS ATRAÇÕES DE HOJE NO CANAL 3

8:15 — Padrão/Musical
8:25 — Abertura
8:30 — TV Educativa
11:50 — Confronto
12:00 — Concertos para Juventude
13:00 — Resenha dos Municípios
13:15 — Império do Oeste
14:00 — Búfalo Bill Jr.
14:30 — Cinema de Aventuras
16:00 — Buzina do Chacrinha
18:00 — Cowboy na África
19:00 — Praça da Alegria
20:00 — Jornada nas Estrelas
21:00 — Repórter Garcia
21:20 — Cinema Samrig
Filme: Ceu Amarelo
23:00 — Os Guerrilheiros

TV COLORADO RQ

62,50 MENSAL
ou à vista com 20% de desconto

TEVELANDIA

DUAS LOJAS
BLUMENAU E RIO DO SUL

Classes produtoras debaterão problemas brasileiros

RIO (Via aérea) — Em reunião presidida pelo Senador Jessé Pinto Freire, presidente da Confederação Nacional do Comércio presentes dirigentes e representantes dos órgãos sindicais e associativos do empresariado foi lançada ontem, oficialmente, a III

Conferência Nacional das Classes Produtoras, programada para o período de 8 a 12 de novembro vindouro no Rio de Janeiro. Terá por objetivo a integração do empresariado brasileiro, a defesa permanente de seus legítimos interesses nacionais. A Conferência examinará e debaterá vários temas, entre os quais "Um novo modelo de empresa brasileira" A empresa no processo de desenvolvimento econômico brasileiro", "Custo de vida e produtividade agrícola", "A empresa em fase de expansão das exportações brasileiras" e "Mercado de capitais".

CONGRAÇAMENTO

O Senador Jessé Freire explicou que durante o espaço de duas décadas, isto é, de 1950 a 1970, as classes produtoras, apesar de sua ativa participação em todas as faixas do processo de desenvolvimento econômico e social brasileiro, não se congraçam em movimentos como esse.

Decorridos vinte e um anos da realização da II Conferência Nacional das Classes Produtoras, em Araxá, inúmeras e profundas transformações ocorreram no campo econômico, social e estrutural brasileiro. O alargamento contínuo da concorrência inter-regional e internacional, que um vertiginoso progresso dos transportes e comunicações possibilitou, e a conscientização dos fenômenos de integração econômica e social que a ritmo acelerado se desenvolvem nos nossos dias, constituem a constante preocupação do empresariado brasileiro, que procura conseguir a harmoniosa inserção de sua atividade em prol do desenvolvimento nacional. Os fenômenos decorrentes do processo de crescimento brasileiro exigem a força das empresas a fixação de diretrizes básicas em todos os setores que constituem as forças que visam produzir, transformar e circular as riquezas, conclamamos o empresariado brasileiro a unir-

se no ideal maior deste evento, em detectar os elementos indispensáveis à complementação de nossas ações, capazes de conduzir a uma participação equitativa de todos os setores da atividade econômica, bem como de toda a população nos benefícios globais do desenvolvimento brasileiro".

SISTEMÁTICA

A partir de julho próximo serão realizadas reuniões regionais para se sentir os problemas do empresariado local e por setores de atividade. Antes, a 14 de junho corrente, serão fixados o tema e o orçamento para atender aos compromissos da Conferência estabelecido o roteiro das reuniões, e designada a Comissão Diretora dos trabalhos. A secretária executiva, que já vem operando com a participação de representantes de todas as entidades de classe da categoria econômica, faz a coordenação geral, tendo sido o professor Théophil

de Azeredo Santos designado para, em colaboração com o secretário geral, economista José Carlos Farah, fixar o roteiro dos temas relacionados ao conteúdo e a metodologia de

apresentação dos estudos de base.

Participaram da reunião de lançamento da III Conferência das Classes Produtoras, além do presidente da Confederação Nacio-

nal do Comércio, Senador Jessé Pinto Freire, que a presidiu, os srs. Pedro Leão Velloso, representante da Associação Comercial do Rio de Janeiro e da Confederação das Associações Comerciais do Brasil; Mário Leão Ludolf, presidente da Federação das Indústrias do Estado da Guanabara; professor Theófilo de Azeredo Santos, presidente do Sindicato dos Bancos do Estado da Guanabara; professor Manuel Orlando Ferreira, representante da Confederação Nacional da Indústria, Antônio José Loureiro Borges, representante da Confederação da Agricultura; Ministro Fortunato Perez Jr., presidente da Confederação Nacional dos Transportes Terrestres; Grailite Coutinho, presidente da Associação dos Exportadores Brasileiros, Juan Marsillian, representante da Confederação Nacional dos Clubes de Diretores Lojistas, empresários e jornalistas.

EXPRESSO PRESIDENTE GETÚLIO LTDA.

SERVINDO O VALE DO ITAJÁ DO NORTE

Com partidas diárias de Blumenau a Pres. Getúlio as 7,30 — 11,30 — 11,45 — 14,00 — 16,30 e 18,45 horas, passando por Indaial, Ascurra, Apiuna, Sabida, Ibirama. Conexão imediata para Rio do Sul, José Boiteux, V. Meireles, Pósto Indígena, Barra da Prata, Dona Emma, Nova Esperança, e Witmarsum.

Para excursões e Turismo, moderníssimos ônibus-padrão Scânia e Mercedes Benz com teto solar, poltronas semi-leitos, toilette e serviço de Bordo.

VIAGEM - "TRADICIONALIDADE PRESIDENTE"

Agência: Estação Rodoviária — Fone 22-1697 — C. Postal 461. BLUMENAU — S. Catarina

RADIO BLUMENAU

BACH, CHOPIN, BEETHOVEN
VOCE TERÁ AGORA UM ENCONTRO SEMANAL COM ELES.
FESTIVAL DE MÚSICA BRUBET
SABADOS — 17,30 h.

CASAS ZENDRON

Estoque sempre renovado em calçados.
BRUSQUE — Santa Catarina
das melhores fábricas

SEJA PREVIDENTE!

Se ainda não mandou fazer seu carimbo padronizado exigido pela legislação federal, remeta sua encomenda a

CARIMBOS DE BORRACHA REAL

Fabricamos todos os tipos de carimbos comerciais, placas esmaltadas e carimbos infantis.
Rua 15 de Novembro, 1300 - BLUMENAU - SC

— EMPREGADA —

PRECISA-SE DE UMA EMPREGADA
Apresentar-se à Rua Belém, nº 109 — Bom Retiro. BLUMENAU.

CASA DE PRAIA, OPORTUNIDADE

VENDE-SE uma casa na praia de Perequê, de frente para o mar, com todas as instalações, tres quartos e demais dependências.
Informações neste jornal com Ruth.

GARÇONETES

O restaurante "AO BARRIL DE OURO" necessita de moças para a sua equipe de garçonetes. — Informações à Rua Nereu Ramos, 111.

FILMES "ORWO" NO ATACADO

NP22 — 120/127/620 —	cx. c/20	Cr\$ 50,00
NP22 — 135/20 —	cx. c/25	Cr\$ 92,50
NP22 — 135/38 —	cx. c/25	Cr\$ 122,50
NP22 — 6,5x9cm. plano	cx. c/25	Cr\$ 11,30
NP22 — 30 mts. Lata		Cr\$ 53,50

COMPLETA LINHA MARANDA-SOLIGOR

ÓPTICA HEUSI - CINE FOTO

Rua Padre Jacobs, 14 - Cx. P. 332

Fone 22-1502 - Blumenau-SC.

GIGI AUTOMÓVEIS

R. 7 de Setembro nº 517 - Telefone 22-0680 - Blumenau
COMPRA PELO MELHOR PREÇO DA PRAÇA A VISTA — VENDE, TROCA E FINANCIAMENTO COM PEQUENA ENTRADA, RESTANTE EM SUAVES PRESTAÇÕES

Esplanada Vermelha e Preto	1969	24x500,00
Regente Cór Gelo	1967	24x300,00
Simca Tufo Azul e Branco	1966	24x200,00
Simca Jangada Cinza e Gelo	1966	24x200,00
Corcel 4 portas Cinza Luxo	1969	24x480,00
Corcel 4 portas Vermelha e Preto Std.	1969	24x420,00
Corcel 4 portas Vermelha Std.	1969	24x420,00
Volkswagen 1600 4 portas Amarelo	1970	24x500,00
Rural Willys	1965	24x300,00
Rural Willys	1962	24x250,00
Aero Willys, 4 portas verde e branco	1965	24x300,00
Aero Willys 4 portas verde	1963	24x240,00
Caminhão Chevrolet Diesel	1970	24x300,00
Karmann Chita Vermelha	1963	24x300,00
Volkswagen Branco Lotus	1969	24x450,00
Volkswagen Beije Nilo	1968	24x420,00
Volkswagen Perola	1965	24x350,00
Volkswagen Gelo	1965	24x300,00
Gordini azul	1965	24x180,00
Gordini Vermelho	1963	24x180,00

23 anos no comércio de automóveis. Posso conseguir qualquer tipo, cor, ano etc. que V.S. desejar pelo menor preço e condições.
VAI LA!

PREÇO DE OCASIÃO VENDE-SE

1 Gravador Sharp com caixa acústica acompanhado de fitas à Cr\$ 500,00;
1 Máquina de escrever portátil Olivetti à Cr\$... 500,00 e 1 Rádio para automóvel.
Informações neste jornal. — BLUMENAU.

FIQUE DE OLHO ANÚNCIOS CLASSIFICADOS

TERRENOS

CASAS APARTAMENTOS

G. WERNER DOROW — Corretor de Imóveis.
Reg. CRECI — 2191

Rua 15 de Novembro, 415 — Sala 3.
Res. Rua Cel. Feddersen, 180.

APARTAMENTO NO CENTRO

Localizado no Edifício "SCHADRACK", 5º andar — Apartamento 2 (com frente para a Avenida Beirário), aluga-se um apartamento com sala, dois quartos, cozinha e banheiro, mais instalações completas para a doméstica. Informações: Telefones 22-0064 - 22-0134.

PLANTÃO

O plantão diurno e noturno da POLICLINICA FRONTO SOCORRO ODONTOLÓGICO para hoje e amanhã está a cargo do Dr. ANTONIO LUIZ BELLI. Rua Floriano Peixoto, 55 — Telefone. 22-0157.

ESTA AQUI A SUA GRANDE OPORTUNIDADE AUTO VALE LTDA.

RUA 15 DE NOVEMBRO, 895 - FONE: 22-1059

CARRO	ANO
1 — CORCEL 2 pts. verde preto	70
1 — CORCEL 2 pts. branco	69
1 — CORCEL Standard branco 4 pts.	69
1 — CORCEL 4 ptas. azul luxo	69
1 — CORCEL Standard azul 4 pts.	69
1 — VOLKSWAGEN beije claro	69
1 — VOLKSWAGEN branco	67
1 — VOLKSWAGEN azul	64
1 — VOLKSWAGEN verde	60
1 — VOLKSWAGEN verde	51
1 — D.K.W. Perua	66
1 — GORDINI	64
1 — SIMCA	64
1 — DAUPHINE	62

FINANCIAMENTO DE 12 A 24 MESES

AUTO VALE EM BLUMENAU O MÁXIMO EM AUTOMÓVEIS

ESCRITÓRIO CONTABIL AGOSTINI

Rua 15 de Novembro, 342 - S/14-15-16. — Fone: 22-0156 — Caixa Postal - 1122 BLUMENAU — Santa Catarina

Registro de Firmas — Escritas Fiscais — Contabilidade — Contratos — Distratos — Declaração de Imposto de Renda etc.

COM 10 ANOS DE EXPERIENCIA NO RAMO

VENDO GRAVADOR CROWNCORDER

Ótimo estado. Quase novo. Acompanha 6 fitas gravadas com músicas da parada de sucessos. Tratar com Sérgio na Rua XV de Novembro, 678, terceiro, sala 1.

VENDE-SE

Uma casa residencial com 8 peças com 124m. de construção, na Rua Vitória, a 200m. do Grupo Escolar Luiz Delfino. Informações nesta redação.

ATENÇÃO - ALUGA-SE

AMPLAS E CONFORTÁVEIS RESIDÊNCIAS A RUA ALVIN SCHRADER, DISTANTES CINCO MINUTOS DO CENTRO DA CIDADE.

Informações à Rua 15 de Novembro, 701 — 1º andar — Edifício "Lojas Paul" — BLUMENAU.

VENDE-SE UM TERRENO

à Rua General Osório, com aproximadamente 28 mil metros quadrados, próprio para chácara ou plantio de um pomar.

Informações: Rua Bahia, nº 1231 — BLUMENAU.

POLAR

A Loja do Turista — Souvenirs — O maior depósito de Canecos Típicos, Madeira entalhada — Artigos p/fumantes — Presentes — Artesanato — Exclusividades — Rua 15 de Novembro, 634 — BLUMENAU

Atenção - Atenção

ALUGA-SE UMA SALA COM FRENTE A RUA 15 DE NOVEMBRO, NO EDIFÍCIO CATARINENSE.

TRATAR — Rua 15 de Novembro, 701 1º andar.

AUTO COPA "70" LTDA.

GARAGEM DE ESTACIONAMENTO — COMPRA E VENDA DE CARROS NOVOS E USADOS E FINANCIADOS ATÉ 24 MESES

Temos a venda os seguintes carros usados

CARRO	ANO
GALAXIE	67
GALAXIE	67
VOLKSWAGEN TL	71
OPALA	70
VOLKSWAGEN 4 portas	69
VOLKSWAGEN	69
VOLKSWAGEN	69
VOLKSWAGEN	67
VOLKSWAGEN	66
VOLKSWAGEN	66
VOLKSWAGEN	65
VOLKSWAGEN	65
VOLKSWAGEN	63
VOLKSWAGEN	63
PICK-UP WILLYS	61
CHEVROLET PERUA	66

Rua 15 de Novembro, 1439 — Fone: 22-0574 BLUMENAU

COMPANHIA CATARINENSE DE TELECOMUNICAÇÕES

COTESC TELEFONISTA

Acham-se abertas as inscrições para preenchimento do cargo de TELEFONISTAS, cujos requisitos mínimos são:

- a) Instrução mínima : Ginásio Incompleto;
- b) Idade : 18 a 25 anos
- c) Estado Civil : Solteira

O salário inicial será de Cr\$ 245,00 e o período de trabalho, de 6 horas.

As candidatas deverão apresentar-se na COTESC local, munidas de documentos de identificação e uma fotografia 3 x 4.

As inscrições terão início no próximo dia 07 do corrente às 8:00 horas e serão encerradas dia 08 às 18:00 horas.

GARÇONETES

Encontram colocação imediata no restaurante "FROHSINN".
Informações no local.

AUTOMÓVEIS - CAMINHÕES - CAMIONETAS PEÇAS E ACESSÓRIOS - OFICINA MECÂNICA ESPECIALIZADA - "PÓSTO ESSO"

W. BREITKOPF & CIA. LTDA.

REVENDEDOR AUTORIZADO  CHRYSLER DO BRASIL

Rua Itajaí, 682 — Caixa Postal, 397

Endereço Telefônico: «BREITKOPF»

Telefone: 22-1238

Blumenau — Santa Catarina

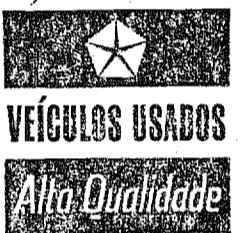

DEPARTAMENTO DE CARROS USADOS

- 1 — ESPLANADA ano 63 cor branco
- 1 — ESPLANADA ano 68 cor ouro velho c/teto de vinil
- 1 — SIMCA TUFÃO ano 64 cor cinza puro
- 1 — SIMCA EMISSUL ano 66 cor branco
- 1 — SIMCA TUFÃO ano 65 cor branco c/teto de vinil
- 1 — SIMCA RALLYE ano 63 cor verde/velho
- 1 — GORDINI ano 66 cor cinza
- 1 — OPALA ano 71 luxo c/7.000 km. cor Topázio Dourado Metálico
- 1 — AERO WILLYS ano 67 cor amarelo
- 1 — ITAMARATY ano 67 cor azul
- 1 — ITAMARATY ano 69 cor preto
- 1 — DKW BELCAR ano 66 cor cinza
- 1 — CAMINHÃO CHEVROLET ano 66 cor azul
- 1 — REGENTE ano 68 cor vermelho

VENDEMOS — TROCAMOS FINANCIAMOS ATÉ 30 MESES

SRA. OU SRTA.

Idade entre 20 à 35 anos. boa aparência, prestimosa, precisa-se para cuidar de pequeno apartamento em SÃO PAULO, com ordenado de Cr\$ 400,00 mensais. Ótimas condições de trabalho.

As interessadas deverão enviar cartas para Sr. ANSELMO SANTALENA, Rua Oscar Freire, 715 - Jardim América, SÃO PAULO.

ALFAIATES

ESCOLA DE CORTE LUIZ leciona um curso de aperfeiçoamento, sem prova, e faz modelagem para Fábrica de Confecções.

Informações na Rua Maranhão nº 42 - BLUMENAU.

APARTAMENTO

ALUGA-SE um ótimo APARTAMENTO, em edifício novo, situado na rua 7 de setembro.

Tratar na rua XV de Novembro, 506 — apartamento 308 ou pelos fones: 22-0931 ou 22-1164 no no.álio comercial.

O SESI não é uma reparação pública é uma instituição de direito privado mantida unicamente pelos empregadores

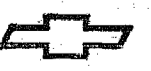

PEÇAS  CHEVROLET
CASA ROYAL S/A.

No clássico verde de hoje o Paysandu espera vitória

BRUSQUE (Sucursal) — Grande atenção concentrada na partida desta tarde no Estádio Cónsul Carlos Renaux, aqui no "Berço" entre Paysandu e Palmeiras de Blumenau.

O alvi-verde brusquense que vem de um empate frente ao Caxias, vai logo mais, enfrentar o Palmeiras e tentar uma vitória consagrada, pois, elementos para vencer não falta ao elenco orientado por Iltamar Montezoro.

Está completo o onze paysanduano para a porfia de hoje mais os rapazes estão em perfeitas condições de se equiparar à esquadra palmeirense, devendo o time da casa, sobrepor-se com visitante.

A provável formação do Paysandu, segundo, Iltamar Montezoro, para o jogo de hoje contra o Palmeiras é a seguinte: Nairo; Haroldo, Elfo, Carlinho, e Euclides; Taticos é Dino; Deodácio, Bráulio, José Carlos e Mica.

No banco de reserva do lado paysanduano: Kalifa,

Pinto, Batista, Edson, Reni e Luizinho.

A flamante torcida paysanduana mais uma vez estará a postos para incentivar o onze verde e branco na conquista de uma vitória sobre o Palmeiras, que vem em busca da reabilitação face a derrota de 3 a zero sofrida domingo passado em Itajaí diante do Barroso.

BLUMENAU

Os periquitos concluíram seus preparativos, na tarde de sexta-feira, com um ensaio coletivo, apesar do mau tempo. A equipe será obser-

vada por Ivo Andrade, que está para assinar contrato com o clube do povo. A equipe para a peleja desta tarde, deverá ser a seguinte: Jorge; Coral, Krieger, Brito e Gonzaga; Parobé e Gauchinho; Tarcísio, Chiquinho, Tonbo e Leal. Seguirão ainda para Brusque, Nilson, Duia, Adalberto, Luis Carlos, Mauro e Jorginho.

ARBITRAGEM

Para o cotein desta tarde a Federação Catarinense de Futebol, designou o apitador Gilberto Nahas, que controlará a partida, em Brusque. Seus auxiliares pertencem ao quadro de árbitros da Liga Desportiva Brusquense.

DECIDE

O encontro desta tarde, decidirá sem dúvida alguma, a sorte do Palmeiras, no atual campeonato catarinense. Os periquitos, precisam de um triunfo, pois só assim a situação poderá melhorar. Do contrário, o Palmeiras, ficará em péssima situação, e igualmente não contratará os serviços profissionais de Ivo Andrade.



GILBERTO NAHAS



BLUMENAU, 6 DE JUNHO DE 1971

"Manchester" vê futebol do Próspera: Caxias, o adversário

Jogo de excelentes perspectivas será realizado hoje à tarde no Estádio "Ernes o Schlemm Sozinho", onde Caxias e Próspera poderão realizar o espetáculo de melhor nível futebolístico até agora presenciado pelo públicoJoinvilense.

O Caxias, com 6 pontos perdidos, vai jogar com muito entusiasmo — procurando se integrar a dinâmica do futebol garra e espírito de luta, para tentar uma vitória amplamente reabilitadora diante de um adversário que vem praticando como uma das maiores expressões do atual campeonato.

A rigor, seria quase uma temeridade se abordar qualquer prognóstico em torno desta peleja, porque o simples fato do Próspera estar melhor colocado e parecer uma equipe mais aprimorada no seu padrão de jogo, não autoriza nenhum favoritismo. Além, devemos considerar que o time de Criciúma dificilmente consegue se impor em seus jogos em Joinville, e além disso deve ter pela

frente um Caxias de outra consistência futebolística, e disposto a lutar de maneira determinada por um resultado que o mantenha na sua atual posição.

O PRÓSPERA

O time de Lúcio Fieck da Rosa, que chegou ontem a Joinville, vai manter a mesma formação de seus últimos jogos, esperando que todos os atletas apresentem um

rendimento de nível técnico elevado. O time será de Dionísio (Danilo); Manoel, Danda, Neri, Lourenço e Deda; Chico Preto e Toninho; Jorginho, Ismael, Lúcio e Mosquito.

O CAXIAS

Lúcio Mendes em palestra com o repórter no dia de ontem afirmou que outra vez se viu na contingência de

Velha briga entre dois tricampeões mundiais

BELO HORIZONTE (A.B.) — Dário não joga hoje à tarde no time do Atlético contra o Vila Nova por causa de uma contusão no joelho esquerdo que ele atribuiu "a maldade do Brito que me acertou no joelho entre Mineiros e Cariocas na última quinta-feira.

Segundo Dário todas as vezes em que se defrontam, Brito utiliza a deslealdade para tentar inutilizá-lo. "Da próxima vez não digo que vou acertar o Brito porque

isso não é de meu feitio, mas não vou ser mais ingênuo nem expôndo passivamente a violência dele".

Dário diz que Brito acertou o seu joelho esquerdo com um carrinho durante o jogo das seleções maneira e carioca e "percebi na hora que ele não queria nada com a bola e sim a minha perna". A rivalidade entre Brito e Dário é antiga mas o jogador do Atlético não esperava que ele fosse apelar tanto.

Blumenau venceu Joinville no torneio inter-seleções

Conforme vinha sendo anunciado, foi iniciado na noite de sexta-feira, na cidade de Brusque, o torneio Inter-Seleções de Basquetebol Juvenil, com dois jogos, no Ginásio da Colina Olímpica, na cidade de Brusque. A competição segundo esclareceu há dias, a FAC, tem a finalidade de selecionar os melhores valores, para formar a seleção catarinense, que participará do campeonato brasileiro. Mas, parece que isso não será totalmente cumprido.

No primeiro encontro da jornada noturna de sexta-feira, a seleção de Blumenau, orientada por Nelson José Busarello, venceu a seleção de Joinville, pelo marcador de 51 a 46. Destaque-se que os Joinvilenses, chegaram a utilizar todo o banco, e terminaram a partida, com apenas quatro atletas, na cancha, fazendo um total de 48 faltas. Onêlio Augusto Cavaco e Domingos Ribamar Pereira, venceram Blumenau, com: César Romeu (5), Osmar (2), César Jonas (13), John (6),

Jan (8), Evarido (1), Rubens (16), e Roberto sem marcar. Joinville, perdeu com: Paulo (2), Dirceu (7), Cláudio (2), Marco (8), Paulo (13), Henrique (2), Pereira (7), João Maria (5), entrando também Romeu, Sérgio, Rogério e Silvio sem anotar. Na partida de fundo, a seleção de Lages, venceu por escorrelado a equipe de Brusque. Hoje, pela manhã o torneio chegará ao seu final, com Lages e Joinville, na preliminar, Blumenau e Brusque, na principal.

Milton Fumo estréia no Renaux contra Juventus em Rio do Sul

BRUSQUE (Sucursal) — Dificil cartada jogará esta tarde em Rio do Sul o elenco do Clube Atlético Renaux, diante do Juventus.

O time dirigido por Hélio Pimentel vai dosado de forte percentual de esperança na conquista de uma jornada exitosa frente ao categorizado conjunto ju-

ventino.

Não haverá alteração alguma na formação atlética e devendo entrar jogando o mais viável onze: Hélio; Chiquinho, Humberto, Nelson e Assunção; Carlos Alberto e Milton Fumo; Giba, Britinho, Rodrigues e Zelis.

Para o banco de reserva

o treinador Pimentel conta com o goleiro Adalberto, o zagueiro Valdir Belz, o meia cancha Nelson e os avançados Luizinho e Esmael.

A delegação do "Vovo" viajará às 12 horas em ônibus especial de Brusque para a cidade de Rio do Sul, para sair, no Estádio Municipal Alfredo

Kriek, mais um compromisso válido pelo campeonato estadual de futebol.

Uma novidade apresentará neste jogo o time brusquense, o qual seja, a primeira apresentação oficial do meio campista Milton Fumo oriundo do América Joinvilense.

Líderes correm perigo na rodada da 1ª de Amadores

Quatro partidas marcarão na tarde de hoje, a sequência do campeonato da primeira divisão de amadores da Liga Blumenauense de Futebol, em sua sétima etapa do primeiro turno. E nesta etapa os líderes, XV de Outubro e Timboense, estão com suas posições seriamente ameaçadas.

BAIXADA

Uma das equipes, que lideraram a disputa, o XV de

Outubro, estará deslocando-se até nossa cidade, para jogar no estádio da Baixada, diante do Olímpico.

Muito embora não tenham alcançado nenhuma vitória, na presente disputa a verdade de tudo, é que o time do Olímpico, está melhorando de jogo para jogo, e poderá complicar no prêmio desta tarde. Grenás e Quinzistas, um bom jogo, com a presença de muitos

valores, que já marcaram época, no futebol do Vale do Itajaí.

TESTO SALTO

No estádio Walter Wacholz, em Testo Salto, teremos o outro encontro importante desta rodada, reunindo as esquadras do Juventus e do Timboense. Um autêntico clássico, jogo de muita rivalidade de alternativas sensacionais, e que deverá ser presenciado por um grandioso público. Nem Juventus, nem Timboense, pensam de leve, em derrota.

CLASSIFICAÇÃO:

A situação do campeonato da primeira divisão de amadores, por pontos perdidos:

- 1º lugar XV de Outubro e Timboense... 2
- 2º lugar Amazona... 3
- 3º lugar Serrinha, Juventus e Gasparense... 5
- 4º lugar Floresta... 8
- 5º lugar Olímpico e Botafogo... 9

AUTORIDADES

A Liga Blumenauense de Futebol, escalou as seguintes autoridades, para os jogos desta tarde, pela primeira vez.

Representantes: Rubens Braadtz, Antônio Coradino, Manoel Amorim e João Silvano de Oliveira.

Juizes e bandeirinhas: Walmor Barbosa, Alécio da Silva, José Orlando de Souza, Roberto Paulo de Lima, Reinaldo Duve, Cláudio Joaquim de Moraes; José Marques, Ralf Mischert, Moacir Tirozi, João Avelino dos Santos, João Inácio e Alcir Rosa da Silva.

VILA ITOUPAVA

O Serrinha, que desandou bastante, no campeonato, perdendo de goleada em duas oportunidades, voltará a jogar em seu reduto na tarde de hoje, tendo pela frente, o Amazona, de nossa cidade. Os alvi-celestes da Garcia, são vice-líderes, e esperam a manutenção do posto, ou talvez até a ascensão a liderança, desde que aconteça, um tropeço dos líderes.

WUNDHERVAL

A partida mais fraca desta rodada, será disputada, em Wundherval, quando a esquadra do Botafogo, estará enfrentando o Gasparense de Gaspar.



Placar Esportivo

Estes os jogos de hoje pelo Brasil:

CAMPEONATO CARIOCA

No Maracanã (15 hs.): Fluminense x Bangu
No Maracanã: (17 hs.): Flamengo x América

CAMPEONATO PAULISTA

Na rua Javari (p/manhã): Juventus x Botafogo
No Pacaembu: Corinthians x São Paulo
Em Jundiaí: Paulista x São Bento
Na Vila Belmão: Santos x Ferroviária

CAMPEONATO MINEIRO

No Mineirão (Prel.): Cruzeiro x Casemiro de Abreu
No Mineirão (Princ.): América x Atlético (Três Corações)
Em Juiz de Fora: Tupy x Valeriodoce
Em Araguaia: Fluminense x Uberlândia
Em Uberaba: Uberaba x Flamengo

CAMPEONATO PARANAENSE

Em Curitiba: Água Verde x Atlético Paranaense
Em Ponta Grossa: Pontagrossense x Coritiba
Em Bandeirantes: U-Bandeirantes x Gremio Maringá
Em Londrina: Londrina x Ferroviário
Em Paranavaí: Paranavaí x Jandaia

CAMPEONATO BAIANO

Em Salvador (Prel.): Ipiranga x Jequié
Em Salvador (Princ.): Bahia x Atlético de Alagoas

CAMPEONATO PERNAMBUCANO

Em Recife: Sport x Santa Cruz
Em Recife (Princ.): Náutico x Ferroviário
Em Caruaru: Central x América

CAMPEONATO GOIÃO

Em Anápolis: Grêmio Anapolino x Jataiense
Em Goiânia: Goiás x Atlético Goianense

CAMPEONATO CATARINENSE

Em Brusque: Paysandu x Palmeiras
Em Florianópolis: Aval x América
Em Joinville: Caxias x Próspera
Em Itajaí: Barroso x Ferroviário
Em Lages: Internacional x Hercílio Luz
Em Rio do Sul: Juventus x Carlos Renaux

Certame da 1ª de Amadores da LBF

Na Baixada: Olímpico x XV de Outubro
Em Testo Salto: Juventus x Timboense
Em Vila Itoupava: Serrinha x Amazona
Em Wundherval: Botafogo x Gasparense

CAMPEONATO GAÚCHO

Em Porto Alegre: Cruzeiro x Atlântico
Em Rio Grande: Rio Grande x Novo Hamburgo
Em Caxias do Sul: Flamengo x 14 de Julho
Em Passo Fundo: Gaúcho x Pelotas
Em Bagé: Guarani x Brasil
Em Erechim: Ipiranga x Temório
Em Sta. Cruz do Sul: Avenida x Barroso - São José
Em Santa Maria: Internacional x Grêmio
Em São Leopoldo: Aimors x Santa Cruz
Em Bento Gonçalves: Esportivo x Riograndense

SE O PROBLEMA É CLICHÊ, GRAVE BEM ESTE NOME:

GRAVARTEX Apronta qualquer serviço de clicheria dentro de 48 horas. E além dessa rapidez você tem a qualidade e o padrão técnico Gravartex. A Gravartex sabe o que faz.

Rua XV de Nov., 342
2º andar
Fone 22-0446
Blumenau

Tranquilidade do América contra o ritmo voluntarioso do Avaí

Lauro Búrgio decide hoje pela manhã se Licz joga no lugar de Vado — para dar mais ritmo ao setor direito do ataque, ou se manterá o mesmo padrão metódico de seus últimos jogos com a permanência de Vado na extrema, mas sabe que o que pode ser mais fundamental nesse jogo não é propriamente as opções oferecidas pela diversificação de estilo dos dois jogadores, e sim a tranquilidade da equipe — que deve se resguardar bem no bloco defensivo e procurar o gol com paciência e obstinação.

O jogo para o América será dos mais difíceis não tenham dúvidas. O Avaí, que sempre endureceu os jogos para o quadro rubro dentro da Capital, deve partir para um ritmo eminentemente ofensivo — tentando a todo custo obter um resultado favorável.

vel. A própria má campanha que realiza até aqui está provocando entre os avaianos uma reação algo diferente, claro que com maior assomo de responsabilidade. O Avaí vai jogar tudo nessa partida, correndo risco de ser surpreendido — mas pensando muito mais na grande satisfação de reabilitar-se de seus revéses anteriores e ainda de festejar uma vitória sobre o líder do Certame, que está invicto há sete meses.

Os dois times estão escalados: O AMERICANA com: Geraldo; Celso Cabral, Ladinho, Florézi e Bebeco; Amilton e Paulo César; Vado (Licz), Chiquinho, Romualdo e João Carlos. O AVAÍ com: Egon; Paulinho, Deodato, Juca e Raulzinho; Moacir e Moenda; Rogério, Mickey, Cavalazzi e Carlos Roberto. No árbitro: Roldão Tomé de Borjas Netto.

TV SEGUROS



Garantimos totalmente seu televisor inclusive troca de tubos de imagem.

Apenas 10,000 mensais

Rua Dr. Amadeu da Luz, 122

Fone: 22-1218

ATENDEMOS A DOMICÍLIO

AUTO VIACÃO CATARINENSE
PARTIDAS DIÁRIAS DE BLUMENAU PARA:

Florianópolis	05.30-07.45-08.00-08.30-09.00-10.45-13.00-15.00-19.00-20.00
Itajaí	05.30-08.30-09.00-10.20-13.00-16.00-19.00-20.00
Camboriú	05.30-08.30-10.45-13.00-16.00-19.00-20.00
Jaraguá do Sul	06.00-08.00-10.00-12.30-16.30-18.00-20.00-00.30
Joinville	06.00-08.00-10.00-12.30-16.30-18.00
Pomerode	06.00-12.30-16.30-18.00-20.20-00.30
Vila Itoupava	08.00-10.00

OBS.: O horário das 08.00 horas é realmente direto, de Blumenau a Florianópolis, com duas horas e 10 min. de viagem e o das 08.30 e 20.00 horas semi-direto, com apenas dez minutos de parada em Itajaí.

FORD-WILLYS mostra ao Brasil sua nova linha-72 de caminhões

No começo desta semana, estiveram reunidos em São Paulo, a convite da Ford-Willys do Brasil S.A., mais de cem jornalistas, oriundos de todos os pontos do País, com a finalidade de apreciar e testar a nova linha de Caminhões, (versão 1972), que aquela conceituada empresa está agora colocando no mercado.

O local escolhido foi o Santa Paula Iate Club, apreciável recanto paulista, onde estavam perfiladas as diversas versões dos caminhões Ford-72, e onde a caravana de jornalistas foi recepcionada pelos dirigentes da Ford, que apresentaram inicialmente um Audiô Visual, que versou sobre o mercado brasileiro de caminhões e a nova linha-72, e logo em seguida todos tiveram oportunidade de dirigir-los e darem sua impressão.

OS CAMINHÕES

Cinco modelos completamente novos compõem a linha de caminhões 72 da Ford-Willys. A principal novidade é o lançamento de um novo caminhão pesado, o F-350.

A linha 1972 apresenta também a camioneta F-160 com novo estilo, e o conforto de um carro de passeio, o mesmo acontecendo no caminhão F-350.

A F-100

A camioneta F-100 tem agora as longarinas do chassis arqueadas (anteriormente eram retas), para permitir o rebaixamento da cabina e o abaixamento do centro de gravidade. Resultado: maior estabilidade e acesso mais fácil à cabina. A bitola do eixo traseiro foi aumentada de 1,50m para 1,56m o que também dá maior estabilidade e aderência em qualquer tipo de terreno. A relação

da primeira marcha foi aumentada e assim o veículo pode vencer rampas mesmo com plena carga.

O nível de ruído interno é igual ao de um automóvel, graças ao uso de isolantes acústicos no assento da cabina, painel de fogo, portas e teto. Sistema silencioso, do tipo usado no Galaxie. A câmbia é maior em largura e comprimento. O estepe está colocado abaixo da longarina e, opcionalmente, na câmbia. Houve um aumento de 16% na área de artilho da cambreagem, cujo diâmetro passou de 10" para 11". A suspensão dianteira continua "Twin-I-Beam", desenhada especialmente para a nova F-100. O tanque de gasolina continua na cabina, atrás do assento, com maior capacidade: 74 litros. A carburação recebeu nova regulagem, com mais economia e melhor aceleração.

O F-350

Com as linhas da camioneta F-100, suspensão dianteira "Twin-I-Beam", e inteiramente redenhada, o novo F-350 é o único veículo brasileiro da categoria com sus-

persão independente. Tal como na F-100, as longarinas do chassis são arqueadas, permitindo o rebaixamento da cabina e abaixando o centro de gravidade, com mais estabilidade e melhor acesso. A suspensão "Twin-I-Beam", anteriormente exclusiva da F-100, foi incorporada como equipamento original do novo F-350. O sistema de freios hidrô-vácuo, anteriormente opcional, passa também a equipamento original. Aliado ao diâmetro maior das sapatas, tornou-se mais eficiente. O tanque de combustível continua dentro da cabina, e sua capacidade foi ampliada para 74 litros. É oferecido ainda, com carroceria de alumínio, pesando 240 kgs., que lhe dá maior capacidade de carga. Outras versões: furgão de alumínio; carro forte e furgão isométrico.

OS F-600

Os dois novos caminhões F-600 (gasolina e Diesel), vem equipados com suspensão dianteira de molas semi-elípticas sem junção, deslizando sobre coxins de borracha. Dessa maneira a suspensão é mais suave, não transmitindo as vibrações do terreno ao chassis e à cabina. Aumentaram a altura do chassis e a altura da longarina também sofreu alterações. Que o chassis foi "aliviado" em sua extensão e é mais rígido, podendo receber cargas maiores, mesmo as concentradas. O tanque de combustível está localizado ao lado da longarina esquerda e opcionalmente é oferecido um tanque adicional do lado oposto, instalado no equipamento normal. Sua capacidade é de 137 litros. Na versão Diesel, a cambreagem sofreu um aumento de 10% em sua área de

artilho. O F-600 é oferecido com duas transmissões. Uma de 5 marchas, com eixo traseiro de uma velocidade, como equipamento original ou 4 marchas, com eixo traseiro de 2 velocidades. A de 5 marchas, tem como característica principal, a elevada capacidade de torque.

O F-750

Este caminhão está entrando pela vez primeira no mercado brasileiro. Tem como equipamento original de fábrica, freios a ar alimentados por um compressor bi-cilíndrico de grande vazão, com 2 reservatórios de ar de 25 litros. As 16 versões especiais, incluem um caminhão trator com semi-reboque furgão, um caminhão com 3º eixo Tandem e carroceria de alumínio de 7,50m, que pesa apenas 750 kgs. Um caminhão com esse tipo de carroceria pode transportar mais carga com 3º eixo. Sua capacidade de combustível é de 137 litros e possui caixa de 5 velocidades, também com elevada capacidade de torque.

A FALA DO PRESIDENTE

Após o almoço oferecido aos jornalistas, ainda nas dependências do Santa Paula Iate Club, o diretor da Ford-Willys do Brasil S.A., Sr. Joseph W. O'Neill, assim se expressou:

Senhores Jornalistas: Esta é a segunda oportunidade que tenho, em apenas 9 meses, de dirigir-me à imprensa brasileira, para apresentar mais uma nova linha de produtos Ford.

Em setembro do ano passado, quando mostramos ao público brasileiro a nova linha Corcel 71, dissemos que a Ford continuaria disputando ativamente a preferência do consumidor brasileiro, oferecendo a ele produtos à altura da qualidade universal Ford. Manifestamos, também, mais uma vez a confiança que esta Companhia deposita no presente e no futuro do Brasil.

Hoje, ao apresentar a nova linha de caminhões e camionetas Ford para 1972, damos mais uma prova da sin-

ceridade daquelas nossas afirmações.

Para oferecer ao mercado Brasileiro de veículos comerciais, uma linha de produtos totalmente nova, de estilo atual, e dotada dos mais modernos aperfeiçoamentos mecânicos, a Ford brasileira fez investimentos substanciais em novos equipamentos e horas de engenharia.

O resultado é uma linha de produtos da qual nos orgulhamos e que pode ser colocada ao lado dos modernos veículos comerciais Ford fabricados nos Estados Unidos. Reconhecendo a evolução do mercado de caminhões pesados, estamos lançando

Apreensão de um fabuloso contrabando

VALENCIA, ESPANHA, 5 (UPI) — Agentes federais dos Estados Unidos apreenderam com a colaboração da polícia espanhola, o maior contrabando de heroína da história, no valor de 35 a 40 milhões (de 175 a 200 milhões de dólares).

O carregamento, de 113 quilos, destinava-se aos Estados Unidos.

Jeân Pierre Pilato, de 31 anos e Marie Yvonne Carretier, de 24 anos, ambos de nacionalidade francesa, foram detidos ao ser descoberta a droga em seu automóvel. Afirmit-se que o automóvel que transportava o contrabando partira da França com destino a Barcelona, onde foi embarcado para Veracruz, no México. A chave de um telegrama que dizia "eu filho doente" induziu as duas pessoas a desembarcar o carro em Alicante e regressar à França.

O secretário da Justiça dos Estados Unidos, John Mitchell ao anunciar o fato em Washington, disse que mais de mil quilos de heroína destinada ao seu país haviam sido apreendidos pelas autoridades norte-americanas na última semana.

um novo veículo, o F-750, que juntamente com as camionetas F-75 e F-100, o caminhão médio, F-350, e o tradicional F-600, completam nossa linha de veículos comerciais.

Gostaria também, de dizer algo sobre o mercado de caminhões no Brasil. Paradoxalmente, é um mercado que não vem acompanhando a curva ascendente da economia brasileira.

Enquanto o mercado de automóveis vem crescendo em mais de 20% ao ano, o mercado de caminhões se mantém nos mesmos níveis, ou mesmo, inferiores aos de anos passados.

São várias as causas que contribuem para esta situação, porém, a mais importante, é a política de preços de fretes que impede o transportador independente de renovar o seu veículo dentro de um período, que consideramos normal para veículos co-

mERCIAIS, ou seja, cinco anos. Do ponto de vista da indústria, a expansão do mercado é condição indispensável, para que esta se motive a continuar oferecendo ao consumidor o privilégio de escolher o produto que melhor atenda as suas necessidades operacionais.

Sabemos que o governo conhece a situação atual do mercado de caminhões. A recente ampliação da faixa de crédito concedido pelo FINEC, por exemplo, é mais uma medida concreta, e que vem dando bons resultados.

Num país cuja economia depende, basicamente, do transporte rodoviário, é necessário que o transportador esteja sempre equipado com veículos em boas condições, para a garantia da segurança do motorista e da carga que transporta.

Consideramos o lançamento de uma nova linha de ca-

mINHÕES Ford, um acontecimento bastante importante, não apenas para nossa Companhia, mas também para a indústria nacional e para a própria economia do Brasil.

For achamos um fato importante fizemos questão que a imprensa especializada do País, fosse a primeira a conhecer a nova linha, e assim pudesse colher todos os elementos necessários para bem informar seus milhões de leitores.

Espero que o programa estabelecido com a apresentação do Audiô Visual, e a oportunidade que tivemos em dirigir os veículos tenha permitido aos senhores colher esses elementos.

Formulo a todos que todos tenham uma agradável estadia em São Paulo, e uma feliz viagem de regresso a suas cidades.

Muito Obrigado.

Delfim Netto findou as negociações em Portugal

LISBOA, 5 (UPI) — O Ministro Dias Rosas aceitou convite do Ministro da Fazenda do Brasil, Antônio Delfim Netto, em nome do governo brasileiro, para visitar o Brasil em futuro próximo, anunciou hoje o Ministro das Finanças.

Simultaneamente, foi publicado o comunicado final das conversações entre o Ministro da Fazenda do Brasil e o Ministro das Finanças e Economia de Portugal, que diz o seguinte:

1. O Ministro da Fazenda do Brasil, Professor Delfim Netto, visitou Portugal nos dias três e quatro de junho, a convite do Ministro das Finanças e da Economia portuguesa, Dr. João Dias Rosas. Durante a sua permanência em Lisboa, o Ministro Delfim Netto foi recebido em audiência pelo Presidente da República, Almirante Américo Thomaz e avistou-se com o presidente do conselho Professor Marcello Caetano.

2. Como resultado dos entendimentos havidos entre os ministros foram acordadas diversas medidas para fortalecimento das relações econômicas luso-brasileiras, em execução dos acordos previamente concluídos pelos dois governos.

3. No que respeita ao intercâmbio comercial o governo brasileiro adotará medidas que facilitarão o acesso ao mercado brasileiro de determinados produtos portugueses, nomeadamente alguns da exportação tradicional tais como os vinhos do Porto e da Madeira e os vinhos verdes. Por sua vez, o governo português facilitará, por meios administrativos e na medida máxima em que o permitirem os compromissos de natureza internacio-

nal, o acesso de determinados produtos brasileiros ao mercado português.

4. Ainda com o mesmo objetivo de expansão das trocas comerciais, foi decidida a pronta instalação de depósitos gerais francos brasileiros em Lisboa, Luanda e Lourenço Marques, de um entreposto aduaneiro português no Brasil.

5. Ficou decidida a aceleração das negociações em curso entre empresas dos dois países com o objetivo de melhorar o sistema de transportes marítimo e aéreo, seja pela ampliação de linhas de navegação seja pela revisão de tarifas de frete.

6. Foram também examinados, com vistas a uma próxima concretização, outros projetos de colaboração relacionados com investimentos conjuntos de natureza comercial e industrial.

7. A fim de dinamizar a cooperação entre as duas economias, foram iniciadas as providências para a breve instalação de uma agência do Banco do Brasil em Lisboa. Por sua vez, a Caixa Geral de Depósitos, Crédito e Previdência ampliará as funções da agência financeira de Portugal, no Rio de Janeiro, de modo a que esta possa desenvolver novas atividades no campo do crédito comercial e financeiro.

8. As conversas entre os dois ministros e as respectivas delegações, que foram orientadas no sentido essencialmente prático, decorreram no espírito tradicional de colaboração e entendimento, deixando entrever uma rápida dinamização das relações econômicas entre os dois países.

CIRURGIA PLÁSTICA

REPARADORA E ESTÉTICA
DR. B. CAMARGO ROCHA

Cirurgião Plástico
C.P.F. 020283739

Cursos Especializados no Hospital das Clínicas da FMUSP: Serv. de Cirurgia Plástica dos Drs. Victor Spina, Roberto Farina, Nelson Pigossi e Orlando Ludovici - São Paulo - Santa Casa de Misericórdia de São Paulo: Dep. Cirurgia: Serv. de Cirurgia Plástica Drs. Vladimir do Amaral, Antonio Duarte Cardoso e Luiz Eugênio Reginato - Clínica de Cirurgia Plástica de São Paulo Dr. David Serson Neto - Clínica de Cirurgia Plástica Dr. Raul Loeb - São Paulo.

Residência: Rua Tomé Braga, 141 - Fone 22-1072
- Consultório: Hospital Santa Catarina - Horário: 10 hs. às 11,30 hs. - 15 hs. às 18 horas.
BLUMENAU - Santa Catarina

Dr. Wilson Holtrup Santhiago

CRM. 970 - C.P.F. - 0037736309

OLHOS - DOENÇAS E OPERAÇÕES

Membro da sociedade brasileira de oftalmologia. Membro numérico do Instituto Barraquer (Barcelona) Curso de especialização pela Faculdade de Medicina da Universidade do Paraná, Faculdade de Ciências Médica e Evangélica.

Ex-médico assistente do Prof. Paula Soares 2 anos. Atende com hora marcada.
CONSULTÓRIO: HOSPITAL SANTA ISABEL - Fone 22-1626 - RESIDÊNCIA - Fone 22-1358.

Desagravam as restrições de cotas: açúcar

WASHINGTON, 5 (UPI) — O Embaixador do México nos Estados Unidos, José Juan de Olloqui, chamou de "inconveniente e injusta" a nova distribuição de cotas para a importação de açúcar aprovada pela Comissão de Agricultura da Câmara Federal dos Estados Unidos.

O México, que teve a sua cota reduzida em 120,956 toneladas se somará a qualquer gestão conjunta que se faça para evitar esta redução", disse o embaixador.

"AGRESSÃO"

SANTIAGO, 5 (UPI) — O Ministro da Agricultura Jacques Chonchol declarou hoje que os cortes das cotas de redução, disse o em uma comissão da Câmara Federal dos Estados Unidos constituem "uma agressão contra os países em desenvolvimento".

Cia. Comercial Schrader

CGC-MF nº 82.636.887/1

ASSEMBLÉIA GERAL EXTRAORDINÁRIA

CONVOCAÇÃO

Pelo presente ficam convidados os senhores acionistas desta sociedade para comparecerem à assembleia geral extraordinária a realizar-se no dia vinte e nove (29) de junho próximo vindouro, às oito (8) horas, em nossa sede social, a Rua 15 de Novembro nº 117, nesta cidade, para deliberarem sobre a seguinte

ORDEM DO DIA

1. - Aumento do capital social de Cr\$ 1.200.000,00 para Cr\$ 1.380.000,00, mediante aproveitamento de fundos disponíveis;
2. - Proposta da diretoria para aumento do capital social, por subscrição particular, em dinheiro, de Cr\$ 1.380.000,00 para até Cr\$ 2.000.000,00;
3. - Alteração dos Estatutos Sociais;
4. - Preenchimento de cargo vago na Diretoria;
5. - Outros assuntos de interesse social.

Blumenau, 27 de maio de 1971

Antônio Gomes Coelho
Diretor-Presidente em exercício

Programa no Brasil de A. Carrizosa

BOGOTÁ, 5 (UPI) — O Ministro de Relações Exteriores da Colômbia, Alfredo Vasquez Carrizosa, avistará-se na próxima segunda-feira, em Brasília, com o Presidente do Brasil, Emílio Garrastazu Médici.

A informação da chancelaria indica que Vasquez Carrizosa chegará ao Rio de Janeiro à noite, onde pernovernará para seguir a Brasília na primeira hora de segunda-feira.

Na capital brasileira, o chanceler colombiano cumprirá um intenso programa, que prevê uma audiência com o Ministro do Exterior do Brasil, Mário Gibson Barbosa, e visitas ao Vice-Presidente da República, Almirante Augusto Rademaker, o Congresso Nacional e ao Supremo Tribunal.

Dentro do programa de visita do Chanceler Vasquez Carrizosa ao Brasil, também consta uma viagem a Belo Horizonte, onde manterá uma entrevista com o Governador de Minas Gerais, Rondon Pacheco, e fará uma visita à cidade de Ouro Preto, onde pernovernará na sexta-feira.

A chanceler viaja ao Brasil acompanhado pelos senhores Hernando Duran Urdan e Hernando Emiliari Roman e pelo subsecretário de política exterior do Ministério de Relações Exteriores, Ernesto Torres Diaz, que terão categoria de embaixadores extraordinários em missão especial.

Vasquez Carrizosa e sua comitiva regressará no próximo sábado a Bogotá.

UM ROTEIRO AO TURISTA

INDICADOR COMERCIAL DE BLUMENAU

ARTIGOS DOMÉSTICOS

Lojas Zadrozny S/A - XV de Novembro, 1244.

AUTOMÓVEIS - AGÊNCIAS E CONSERTO

Volkswagen - Com. de Importação e Exportação Blumenau S/A. Rua Itajaí 881 - Fones 22-0750, 2-0757 e 22-0759.
Chevrolet - Casa Royal S/A. - Rua 7 de Setembro, 1366

BOUTIQUES

Jane Pret a Porter Modas (Exclusivamente Imperchic e Cacharel) - Rua Petropolis, 342.

CAMISAS-LOJAS

Malharia Thiemann (Pósto de Vendas) - Rua João Pessoa, 1115.

CHOCOLATE

Bombiniere Orion - Rua Marechal Floriano Peixoto, 32.

CONFECÇÕES

Malharia Thiemann (Pósto de Vendas) - Rua João Pessoa, 1115.

CHURRASCARIAS

Churrascaria e Bar Continental - Rua 7 de Setembro, 658

CRISTAIS - LOJAS

CASA MOELLMANN S/A. - XV de Novembro, 1691

FARMÁCIAS

Drogaria e Farmácia Catarinense S/A. - XV de Nov. 542
Farmácia Sanitas - XV de Novembro, 591.

FLORES - LOJAS

Láplinha Flores - XV de Novembro, 1502

FOTOGRAFIAS - ARTIGOS E EQUIP.

Foto Dietz - Padre Jacobs, 10 (Junto à Torre da Matriz).

HOTÉIS

GRANDE HOTEL BLUMENAU
Alameda Rio Branco, 21 - Fones: 22-0415 e 22-0288
HOTEL GLORIA
Rua 7 de Setembro, 954.

LANCHONETES

KIPAO LANCHES - Rua 15 de Novembro, 461 - Galeria Busch - Fone 22-0302

LIVROS - LOJAS

Livraria e Gráfica do Vale S/A - Rua Marechal Floriano Peixoto, 31.
Tipografia e Livraria Blumenauense S/A. - XV de Novembro, 819.

MALHAS - LOJAS

Malharia Thiemann (Pósto de Vendas) - Rua João Pessoa, 1115.

MODAS - LOJAS

Malharia Thiemann (Pósto de Vendas) - Rua João Pessoa, 1115.

SALÃO DE BELEZA - GRANDE HOTEL

Anexo ao Salão de Marmore no andar Social - Fones: 22-0415 e 22-0288.

NA HORA DA RETÍFICA, NADA DE RETÍFICA.

MOTOR VW À BASE DE TROCA É O MELHOR NEGÓCIO.

Depois de fadar milhares de quilômetros além do que v. poderia esperar, chega um dia em que até mesmo um motor VW fica cansado.

Nessa hora, nada de retífica. Nós temos motor VW à base de troca. Novo. Que instalamos em 90 minutos e garantimos por 6 meses ou

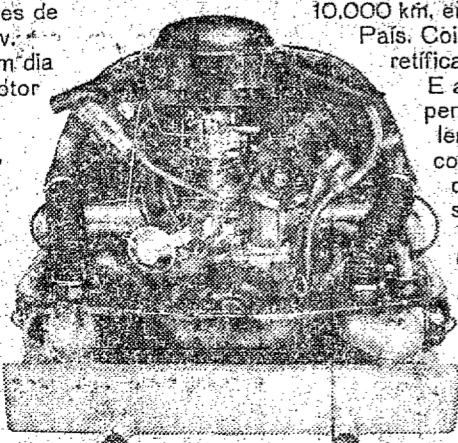

10.000 km. em qualquer parte do País. Coisa que nenhuma retífica pode fazer.

E agora, se v. está pensando em pagamento, lembre-se de que é conversando que a gente se entende. Venha conversar conosco.



FAÇA A TROCA DE SEU MOTOR NA

Auto Mecânica Alfredo Breitkopf S/A.

Rua XV de Novembro
BLUMENAU



Gil A. Rochadel lançou livro para Contabilidade Municipal

O Sr. Gil Aurélio Rochadel, que durante anos residiu em Blumenau, onde grangeou um vasto círculo de amizades, e posteriormente radicou-se em Brasília, quando então a Capital Federal dava os seus primeiros passos, acaba de lançar o livro de sua autoria "Contabilidade Municipal Objetiva", sob os auspícios do Ministério do Interior e do Serviço Federal de Habitação e Urbanismo (SERFHAU).

Na apresentação do livro, o autor destaca: "Ao apresentarmos este trabalho, foi nossa única intenção dar às Prefeituras, de médio e pequeno porte, condições de realizar seus registros contábeis dentro das normas técnicas, fun-

cionais e práticas. Não pretendemos, com nossa pequena colaboração, angariar louros ou honrarias, pois nossa modestia seria ferida se assim pensássemos, mas, sim, dar uma demonstração de nossa preocupação com os problemas de cada Município Brasileiro principalmente daqueles desprovidos de recursos materiais, técnicos e, por que não dizer, financeiros e que carecem de condições para sua contabilização. Encontrarão os Contabilistas Municipais, neste pequeno trabalho com várias dezenas de lançamentos, as soluções dos problemas com que se defrontam na Contabilidade Pública, no decorrer

do exercício. Nesta "Contabilidade -- Objetiva" procuramos discurrir sobre a matéria como ela se apresenta, dia-a-dia, com lançamentos mais comuns e sem rebuscados de retórica, usando-se uma terminologia bastante clara e compreensível".

UMA LACUNA

O Ministro-Presidente do Tribunal de Contas da União, Iberê Gilson prefaciou o Livro assim se expressando: "O presente trabalho, "Contabilidade Municipal Objetiva" na modestia que lhe quis outorgar o Autor, vem preencher, de certa forma, uma lacuna bastante sentida na literatura especializada de Contabilidade Pública.

O Prof. Gil Aurélio Rochadel, técnico consagrado na matéria, professor que é de Técnica Orçamentária, Contabilidade Pública, Contabilidade Comercial e Contabilidade Industrial e Agrícola, é possuidor de larga experiência no trato dos problemas contábeis dos Municípios, visto que teve atuação destacada como Contador e Diretor de Fazenda de Blumenau, em Santa Catarina, e como Diretor de Contabilidade do Governo do Distrito Federal, do qual é servidor no cargo de Contador. Por sua competência e suas qualidades, vem de há muito emprestando seus conhecimentos ao Serviço Federal de Habitação e Urbanismo -- SERFHAU, na qualidade de Professor e Colaborador.

O trabalho que o Prof. Gil Aurélio Rochadel ora oferece ao público brasileiro não se destina aos técnicos consumados, nem mesmo se dirige às Prefeituras Municipais das Capitais ou às de grande porte. Preocupado seriamente

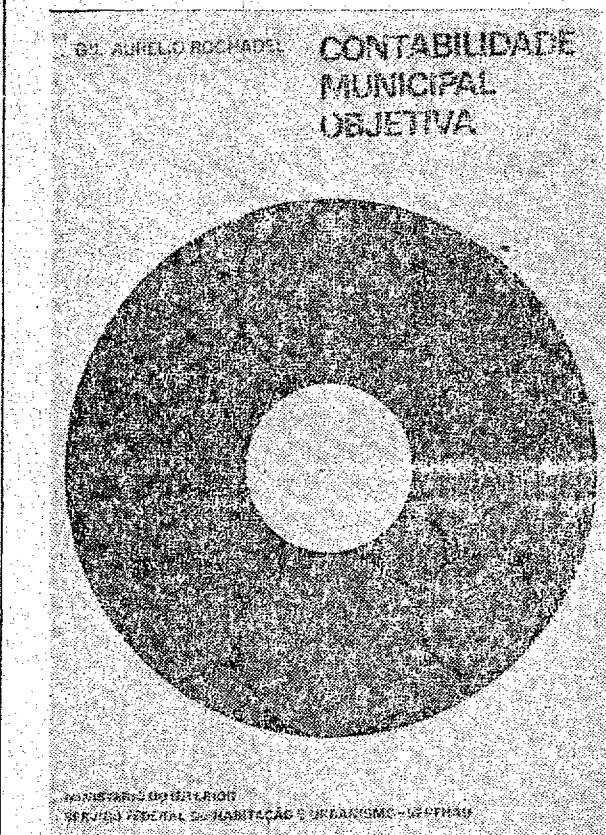

Esta é a capa do livro de autoria de Gil Aurélio Rochadel, tratando sobre contabilidade municipal.

Repercute o apoio do "Lions Clube Blumenau-Centro" ao 1º CONIUSC

Está causando impressão das mais favoráveis o apoio que o Lions Clube Blumenau-Centro vem proporcionando ao 1º Congresso da

Juventude de Santa Catarina, uma promoção do Centro de Juventude Porta Azeite. Tal apoio vem, mais uma vez, demonstrar o alto espírito

comunitário do clube de serviço blumenauense, que nunca se furtou em dar seus esforços no sentido de colaborar com empre-

mentos justos e louváveis como é o caso do 1º CONIUSC, a ser realizado em nossa cidade, de 29 a 31 de julho de 1971.

Lançamento da pedra fundamental

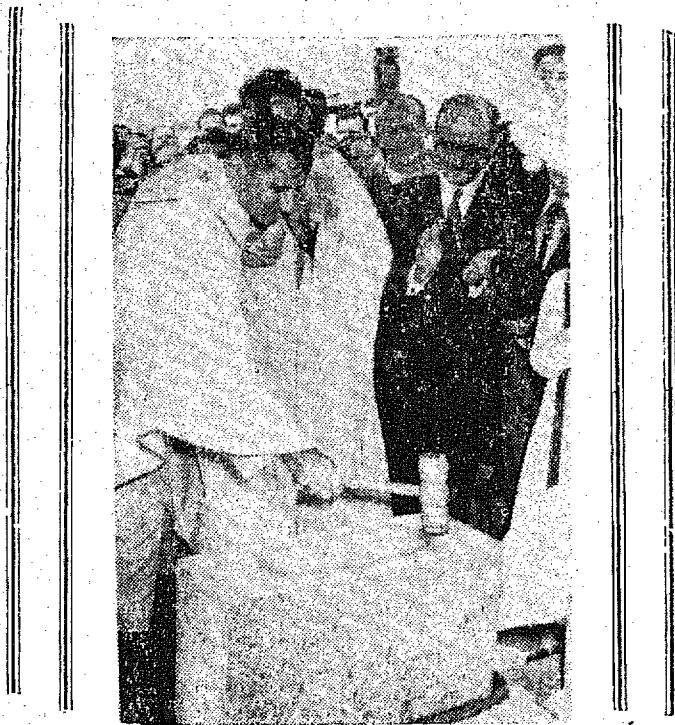

Por ocasião de sua estada em Blumenau o Deputado Federal Abel Ávila dos Santos participou das solenidades de lançamento da pedra fundamental da Igreja Matriz da Paróquia da Imaculada Conceição, do Bairro de Vila Nova.

No encerramento das solenidades, após a missa campal concelebrada pelos reverendos Frei Bernardo e Padre Alberto, o Vereador Luiz Antônio Soares, presidente do Conselho Deliberativo da Ação Social daquela Paróquia, falou em nome da comunidade, convidando a seguir o Deputado Abel para, como maior autoridade presente, acionar a primeira martelada sobre a pedra fundamental, dando assim o início simbólico daquela obra.

CIDADE DE BLUMENAU

BLUMENAU, 6 DE JUNHO DE 1971

XIVª FENIT

Foi aberta ontem, às 15 horas no Parque Anhembi em São Paulo, a XIVª Feira Nacional da Indústria Têxtil, mostra que se estenderá até o dia 13 do corrente mês. Transformada agora em feira exclusivamente comercial, participam da promoção da Alcântara Machado Empreendimentos, mais de 300 empresas ligadas ao ramo da indústria têxtil do País, achando-se entre elas a Empresa Industrial Garcia S/A., Artex, Fábrica de Artefatos Têxteis S/A e Indústria Têxtil Companhia Hering S/A., de Blumenau.

Congresso dos Municípios já tem data e temário

Os Prefeitos Municipais, Presidentes das Associações de Municípios do Estado de Santa Catarina, reunidos anteriormente em Florianópolis, marcaram para os dias 4, 5 e 6 de agosto, na Capital, a realização do 1º Congresso Catarinense de Municípios.

Os trabalhos foram coordenados pelo Professor Vítor Fernando Sasse, Secretário do Governo. Após o encontro todos os Prefeitos das Micro-Regiões foram recebidos no Palácio do Governo pelo Governador Colombo Machado Salles, oportunidade em que trocaram sugestões sobre a efetivação do Congresso Catarinense dos Municípios.

Estiveram presentes os Prefeitos Municipais, Srs. Nelson Alexandrino, Dilney Chaves Cabral, Ari Oliveira, Júlio

César, Horst Otto Domning, José Camargo, Heliz Schroeder, Edmar Evers, Auteo Vidal Ramos, Paulo Pense, Nelson Serpa e Saturnino Dadam.

TEMARIO

Cada Associação de Municípios vai elaborar um temário para o Congresso dos Municípios, ficando definido, na reunião de antecedente, que o temário central será: reformulação da Lei Orgânica dos Municípios, alteração no sistema de tributação do ICM, reivindicação esta de quase 140 municípios, dos 197 do Estado de Santa Catarina; Projeto Catarinense de Desenvolvimento e Taxa Rodoviária S/A.

Concurso de poesias do DCE já tem vencedores

Informações conseguidas pelo reportagem de CIDADÃO DE BLUMENAU, com exclusividade para todo o Estado de Santa Catarina, dá a conta que a Comissão Julgadora, composta pelos escritores catarinenses Péricles

Prade e Osmar Pisani e o poeta Lindolf Bell, já se definiu quanto ao curso de poesias do Diretório Central dos Estudantes, de Florianópolis.

O primeiro lugar, ficou definido para o poeta Alcides

Buss, de Joinville, que como prêmio, terá seu livro publicado e mais Crs 1.000,00. A segunda colocação ficou para Salmir Shead, de Itajaí e a terceira para Sami Aman, de Florianópolis.



Este é Alcides Buss, vencedor do concurso de poesias do Diretório Central dos Estudantes, de Fpolis.

Campanha de agasalhos

FPOLIS (Do Corresp.) -- Conforme estava programado, a Legião Brasileira de Assistência deu início à campanha visando coletar agasalhos para as pessoas mais necessitadas nos municípios da região serrana catarinense. O movimento terá a duração de quinze dias, devendo arrecadar roupas, sapatos e cobertores.

A campanha foi instalada sexta-feira, em reunião presidida pelo diretor estadual do órgão, Murilo Pacheco da Moura, presentes diretores do Clube Soropetimista, representantes dos Secretários da Saúde e dos Serviços Sociais e membros da imprensa e rádio.

As pessoas interessadas em cooperar podem comunicar-se telefonicamente com a LBA nesta capital.



JOINVILLE (Da Serraval) -- O General de Divisão da 5ª Região Militar, Ayrton Pereira Tourinho, esteve antecedente em Joinville, sendo recebido com as honras militares de estilo no 13º Batalhão de Caçado-

res. Na oportunidade estava acompanhado de sua esposa, a qual recebeu da esposa do Comandante do 13º BC uma bellissima "corbeille" de flores. Na foto, o General Tourinho quando passava em revista a tropa formada em sua honra.

A VISITA DO GENERAL

Fomento faz cadastramento das propriedades rurais

LOTERIA FEDERAL

Extração de ontem:

- 1º) prêmio: 28.209 -- BA
- 2º) prêmio: 44.329 -- PR
- 3º) prêmio: 41.633 -- PR
- 4º) prêmio: 39.363 -- MG
- 5º) prêmio: 48.913 -- MG

A fim de dar conhecimento a todos os agricultores do Município, a Diretoria do Fomento Agropecuario informa que está funcionando, junto à sua sede à Rua Itaipiranga, a Unidade Municipal de Cadastramento, que está atendendo as questões relacionadas com cadastro e tributação do INCRA -- Instituto Nacional de Colonização e Reforma Agrária. O fato se deve à recente transferência das atividades técnicas e administrativas do Escritório Regional do INCRA, em Blumenau, para Florianópolis.

Portanto, para o futuro os agricultores blumenauenses deverão se dirigir ao escritório do Fomento Municipal para tratar de seus interesses relacionados com o cadastramento e tributação do INCRA.

Presidente da Câmara de Indaial está licenciado

O Presidente da Câmara Municipal de Vereadores de Indaial, Sr. Willibaldo Kienem deu entrada esta semana na Secretaria da Câmara, do pedido de licença pelo prazo de 6 meses, alegando como omissos particulares.

Assim sendo, assume a presidência do Legislativo in-

daialense o Vereador Nicandro Morro, e a vaga do Vereador Willibaldo Kienem, passa a ser ocupada pelo 1º suplente da Arena, Sr. Harry Büchner.

O Sr. Willibaldo Kienem, que é estudante da Fundação Universidade Regional

de Blumenau, Curso de Direito, assumiu funções no Setor de Exportação da Empresa Industrial Garcia, S/A em Blumenau.

O período de licença iniciou-se dia 1º de junho, prolongando-se até 1º de dezembro do corrente ano.

ADESG estará reunida amanhã

FPOLIS (Do Correspondente) -- Realizar-se-á amanhã, em Florianópolis, a primeira reunião do corrente ano, dos componentes da Associação dos Diplomados da Escola Superior de Guerra, em Santa Catarina. A mesma foi convocada para examinar a programação a ser cumprida ainda no decorrer de 1971.

O encontro reunirá, além dos diplomados da ESG, os concluintes dos ciclos de es-

tudos sobre Segurança Nacional e Desenvolvimento, realizados nas cidades de Florianópolis, Blumenau e Joinville.

De outra parte, o coordenador da ADESG, Coronel Zaldívar de Lima, manteve contatos com o Delegado Estadual da entidade, Dr. Carlos Curt Zadrozny, definindo as fórmulas de atualização, por parte de colaboradores e diplomados, com os novos conceitos da Escola Superior de Guerra. Com esse objeti-

vo, seriam solicitadas todas as publicações da ESG, para a criação de uma biblioteca de consultas, aberta a diplomados, autoridades e demais pessoas interessadas.

O Governador Colombo Machado Salles, oficialmente convidado a participar da reunião de amanhã, acompanhado de seu Secretário e outros auxiliares diretos, confirmou a sua presença e apoio à instituição no Estado e somente deixará de comparecer se for programado alguma viagem ou visita neste início de semana.

Nova Diretoria

Em comunicação oficial, dirigida a Direção de CIDADÃO DE BLUMENAU, o Sindicato dos Contadores Autônomos de Veículos Rodoviários de Blumenau dá conhecimento que, em data de 30 de abril de 1971, este Sindicato elegeu sua nova Diretoria, Conselho Fiscal e Delegados Representantes junto ao Conselho da Federação, com seus respectivos suplentes, os quais regerão os destinos da Entidade Classista no biênio 1971/1973.

Os novos dirigentes deste Sindicato são os seguintes: Diretoria: Efetivos -- Genésio A. da Silva (Presiden-

te), Antônio Busnardo (Secretário), Arno Georg (Tesoureiro), Suplentes: Eugênio Nuss, Lindolfo Gomes e Cláudio Júlio Lopes, respectivamente.

O Conselho Fiscal ficou assim constituído: Efetivos -- Donato Lopes, Genésio Coelho e Carlos Prêjico Mertens, Suplentes -- Anastácio Simão, Arnaldo Hobus e Octacílio Lopes. Delegados Representantes, efetivos: Genésio A. da Silva, Antônio Busnardo e Arno Georg. A posse dos mesmos está marcada para 31 do corrente, em sua sede, à Rua Pastor Oswaldo Hesse, 556.

CONSTRUTORA DE POÇOS ARTESIANOS E BOMBAS "HOH" LTDA.

Rua Alfredo Hering, 98 Blumenau
Comunica-seus telefones:
22-1170 para horário comercial
Após às 17,30 horas 22-0668

LETRAS IMOBILIARIAS
GB
CIA. DE CREDITO IMOBILIARIO
Tradição - Segurança - Tranquilidade
FONE: 22-15-10
AO LADO DA TORRE DA MATRIZ

Cadernetas de Poupança
são as da
GB
CIA. DE CREDITO IMOBILIARIO
Tradição - Segurança - Tranquilidade
FONE: 22-15-10
AO LADO DA TORRE DA MATRIZ