

Conclusão da polícia: Hahn suicidou-se

(ADEMAR SOUZA)

De posse de 37 declarações e do laudo remetido pelo Dr. Léo Coufíno, o Delegado Circunscricional de Rio do Sul, Dr. Heitor Luiz Sché, elaborou seu relatório final sobre o caso relacionado com a morte de Rodolfo Hahn. Feitas as devidas observações e estudo dos elementos que compunham o inquérito, a polícia chegou a seguinte conclusão: RODOLFO HAHN SUICIDOU-SE COM SEIS FACADAS.

ÁRVORE

O menor, Márcio Manoel Silva, 9 anos de idade, acidentou-se próximo a sua residência, no Município de Ibirama. Subiu em uma árvore, ou mais precisamente em uma golabeira, de onde sofreu violenta queda, recebendo ferimentos na cabeça. Márcio é filho do casal Raul e Iracema Silva, estando no momento recolhido ao Hospital Santa Izabel.

NINGUÉM SABE

Na localidade de Dom Joaquim, Município de Brusque, um senhor de 57 anos de idade, Osvaldo Horn, foi encontrado caído à margem da estrada. Apresenta fratura no ombro e outras escoriações pelo corpo. Foi internado no Hospital Santa Izabel e ninguém da família sabe o que realmente aconteceu com o Sr. Osvaldo Horn.

SOBRE OS TRILHOS

Uma senhora residente no Bairro de Ponta Aguda, esposa do ex-goleiro Juca do Palmeiras Esporte Clube, foi colhida por uma composição ferroviária próxima a sua residência. Segundo informações obtidas junto a familiares, a mulher com o impacto foi atirada contra um túnel. Está sob observação no Hospital Universitário.

CIDADE

DE BLUMENAU

Diretor: NAGEL MILTON DE MELLO

ANO II — Blumenau, Domingo, 14 de fevereiro de 1971 — Nº 731

UNIÃO DE ESFORÇOS

MESMO defendendo cada qual as idéias doutrinárias de seus partidos, os integrantes da bancada catarinense na Câmara Federal acabam de dar, os do MDB e os da ARENA, um gigantesco atestado de bom senso: unidos, defenderão com intransigência o atendimento às reivindicações do nosso Estado.

CARECEMOS, como se sabe, de uma série de inadiáveis decisões da competência do Governo Federal.

ASSIM, obras de vulto, como a ligação definitiva da BR-470 ao Vale do Rio do Peixe e extremo-este, através da BR-282, serão pleiteadas em uníssono pelos nossos Deputados, conscientemente decididos a lutar, mesmo junto às suas lideranças, para que a recém iniciada gestão legislativa resulte vitoriosa.

DESTA forma uma só voz bradará pelo reconhecimento da nossa Universidade para que, incluída no orçamento da República, alcance finalmente a tão esperada solidificação financeira.

AS BARRAGENS de regularização do Itajaí-Açu; a implantação de rodovia federal que ligue o planalto norte-catarinense ao Vale do Itajaí, através da região de Itaipópolis, Benedito-Novo e Timbó; maiores recursos federais para o atendimento à saúde e assistência social; manutenção e possível ampliação dos percentuais de incentivo fiscal do imposto sobre a renda para aplicação no desenvolvimento da pesca, turismo e reflorestamento; incentivo à agropecuária e às indústrias de base, eis em síntese algumas das gestões a que se terão de lançar os componentes da nossa bancada em Brasília.

O FIRME propósito de se fortalecerem pela união representativa é uma tomada de posição inédita e inegavelmente benéfica para os catarinenses.

É O SIGNIFICADO de uma nova mentalidade, dirigida toda e amplamente para o bem estar e progresso de nosso Estado.

O ATO em si, longe está de ferir a qualquer princípio de fidelidade ou obediência às determinações ideológicas dos Partidos. Muito pelo contrário, é uma representação uma fortificação política das metas defendidas, baseadas num comportamento autêntico e sincero.

A FORMAÇÃO de uma ponte de entendimento em que a capacidade, inteligência e prestígio de cada um dos nossos deputados, sirvam de sustentação para os objetivos traçados, é acima de tudo prova de evolução político-partidária.

NA HORA das eleições, cada Partido, cada candidato, defenderá a sua plataforma, o seu programa de ação.

O POVO então, chamado a depor, julgará e escolherá.

Santa Catarina prepara grande recepção ao Presidente Médici

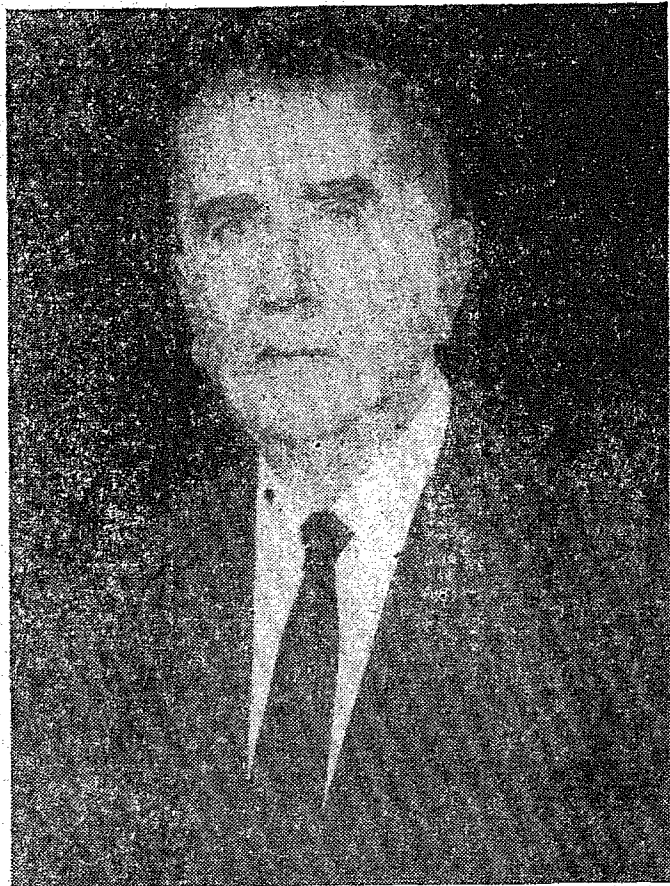

Santa Catarina receberá amanhã, dia 15, a visita do Presidente Emílio Garrastazu Médici, que se fará acompanhar de seus filhos Sérgio e Roberto Médici e dos chefes dos gabinetes Civ. I e Militar, respectivamente. Professor João Leitão de Abreu, e General João Batista de Oliveira Figueiredo, e do Serviço Nacional de Informações, General Carlos Alberto da Fontoura. Todas as classes representativas da vida estadual prepararão recepção condigna ao Presidente e sua comitiva, tributando-lhes carinhosa acolhida.

PROGRAMA

Segundo a programação elaborada, o chefe do Governo brasileiro desembarcará às 10h30m. no Aeroporto Hercílio Luz, oportunidade em que lhe serão prestadas as honras de estilo. As 11 horas, fará visita protocolar ao Palácio do Governo, participando, a seguir com os membros de sua comitiva e outras autoridades, de almoço intimamente oferecido pelo Governador Ivo Silveira e senhora. Das 16 às 17 horas, concederá audiências no O'Hell Royal, onde ficará hospedado, recebendo nessa ocasião, as visitas em separado, dos senadores, deputados federais, componentes da mesa da Assembleia Legislativa, Presidente e demais integrantes do corpo de desembargadores do Tribunal de Justiça do Estado e delegação das classes produtoras. À noite, o Presidente retribuirá as homenagens oferecendo jantar nas dependências do Veleiros da Ilha.

RECEPÇÃO

O Governador Paulo Pimentel, do Paraná, confirmou sua vinda à capital catarinense, para reunir-se ao Governador Ivo Silveira na recepção ao Presidente da República. Também estão sen-

do esperados os comandantes do III Exército e da 5ª Zona Aérea.

Em sua passagem pelas ruas da cidade o primeiro mandatário da Nação deverá sentir o testemunho das manifestações de simpatia do povo. Diversas faixas expressarão as boas-vindas à ilustre personalidade em sua primeira visita a Santa Catarina depois de investida nas altas funções que hoje desempenha.

Prefeitos de todo o Estado também se deslocarão, até aqui, no dia 15, e os parlamentares catarinenses por igual, darão presença vindos de suas áreas. As classes produtoras, por suas entidades classistas, estarão também associadas ao programa, levando ao General Garrastazu Médici a manifestação de seu apreço.

O Governador Ivo Silveira lançou conchamação no sentido de significativo comparecimento popular à chegada do Presidente da República, no que foi secundado pelo Prefeito Ary Oliveira. O Estado aguarda o Presidente, para transmitir-lhe que é solidário com a tarefa de consolidação nacional, participe cômico do imenso esforço de nossa época.

REGRESSO

O Presidente Médici deixará Florianópolis às 08h40m, da manhã de terça-feira, quando embarcará para Porto Alegre. De outra parte, chegará hoje pela manhã, o chamado "Destacamento Precursor", para nova reunião com as autoridades, de acertar os detalhes finais do roteiro da visita presidencial.

Abel: "não posso rir de coisas sérias"



Tijucano de nascimento, blumenauense por adoção, Abel Avila dos Santos rompeu um antigo tabu na política blumenauense, elegendo-se com maioria votação Deputado Federal pela região do Vale do Itajaí, concentrando justamente aqui a sua maior votação.

Conterrâneo de homens que se destacaram na vida pública catarinense e brasileira, como o Ministro Luiz Galotti, João Baier Filho, Ferreira da Silva e outros, Abel é o caçula da família, sendo também o único dos dez irmãos a seguir carreira política.

Casado com Dona Maria de Lurdes Buchelle dos Santos, avô por três vezes, Abel é um dos mais autênticos políticos de Santa Catarina.

Oriundo do antigo PSD, onde se destacou como um dos mais vibrantes soldados, recebeu num momento muito difícil a incumbência de presidir a ARENA, em cuja missão procurou na serenidade e ponderação, as bases para o entendimento e a unificação, finalmente alcançada através do magnífico resultado que se con-

seguiu no último pleito. Efetivamente os votos dados pelos eleitores a uma dobradinha vinculada — ABEL e ALDO, representam sem dúvida votos arenistas e isso quer significar um magnífico exemplo de renúncia e submissão à nova sigla partidária.

A reportagem foi encontrá-lo em sua residência, na Rua Amapá, um pouco adoentado e sujeito talvez a uma pequena intervenção cirúrgica. Não obstante, atendeu-nos com a mesma franqueza que lhe é peculiar, respondendo com decisão a todas as perguntas que lhe formulamos.

Deputado, diz que o senhor não é muito dado a sorrir; isso prejudica uma campanha?

"A minha lealdade dentro de todos os mandatos deram-me lastro satisfatório de apoio e amizade. Sou homem de dizer sim e de dizer não. Sou franco em minhas afirmações. Esta é a minha formação. Não posso rir de coisas sérias. Paciência..."

— Na política, o que é que o senhor considera "mancada"?

— "Não sei se é — mancada — mas acho que um bom político deve ser fiel à sua agremiação partidária, ser autêntico nas suas decisões e ter vocação política, tanto para o âmbito administrativo, partidário e representativo. Qu'íquer mandato exige sacrifícios".

— Quem o lançou na política?

— "Cheguei em Blumenau, faz 21 anos. Germano Beduschi convidou-me para secretário do Palmeiras, de cujo clube acabei sendo mais tarde presidente. Luiz Navarro Stotz e João de Borja, dois grandes amigos, lançaram minha candidatura a vereador. Fui feliz porque com o apoio de outros amigos, acabei me elegendo com a maior votação do antigo PSD".

— Sabe que a sua nova missão talvez seja a mais difícil da sua carreira?

— "Estou consciente das minhas responsabilidades. Esta-

belei em minha campanha um plano de ação que, depois de enquadrado aos modernos sistemas de administração do Presidente Médici, procurei cumprir. Meu amor por Blumenau e pelo Vale do Itajaí é por demais profundo para que eu me esqueça, sequer por um minuto, de que devo uma permanente satisfação ao seu povo".

Este é Abel Avila dos Santos, Deputado Federal eleito pela Aliança Renovadora Nacional. Homem que vem da família humilde e que alcançou essa posição à custa de autenticidade, dedicação e trabalho.

Cuidar de passarinhos nunca foi seu forte, mas deixou saudades como "beque" central do Tijucas F.C., hoje o Tiradentes, de sua terra natal, clube que já presidiu aos 17 anos.

Dedicado ao esporte e à solução de problemas da comunidade em que vive, Abel é a grande esperança dos blumenauenses na representação fiel e expressiva do nosso pensamento na Câmara Federal.

Adutora principal em direção ao centro

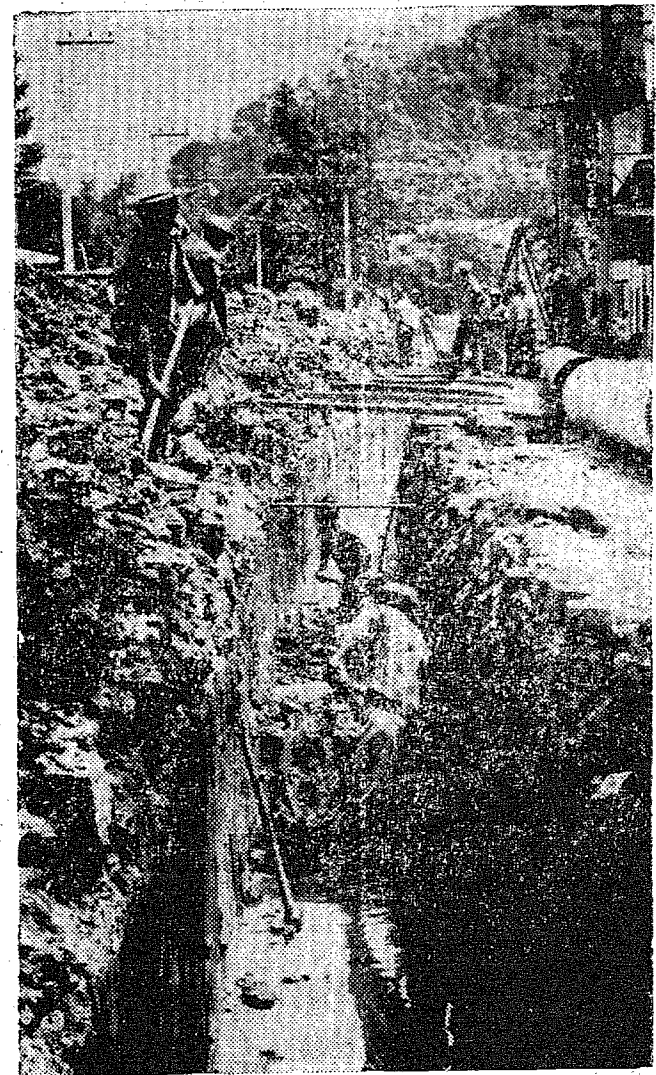

No mês de janeiro foram iniciados os trabalhos de assentamento da adutora na Rua São Paulo. Após ter sido alcançado o reservatório centro, o diâmetro foi reduzido para 500 mm. A redução implica em diminuição de volumes escavados e mais rápido andamento das obras.

NEGOCIARAM SECRETAMENTE

LISBOA (UPI) — Uma declaração da Arábia Saudita presidida pelo Príncipe Ibin Sadeck, realizou antontem conversações secretas com altos funcionários portugueses, segundo informou ontem um porta-voz da companhia petrolífera "Cabinada Gulf".

A missão chegou procedente de Madri e partiu de Lisboa esta madrugada. O grupo voltará dentro de alguns meses e visitará os poços petrolíferos de Angola, que exporta mais de seis milhões de toneladas de petróleo bruto por ano.

Entretanto, Portugal compra a maior parte de seu petróleo bruto do Iran e de outros países do Oriente-Médio. Portugal e Arábia Saudita não têm relações diplomáticas, mas mantêm boas relações de amizade.

Jordânia está mais tranqüila

AMMAN (UPI) — Funcionários jordanianos e guerrilheiros reuniram-se ontem em Amman para tentar pôr fim a dois dias de violenta luta, informou-se ontem em círculos políticos informados.

A conferência realiza-se dentro do maior sigilo possível. Contudo, revelou-se que ao final das conversações será distribuído comunicado.

Até o meio-dia de ontem ainda não havia sido reiniciada a luta, embora de vez em quando se ouvia alguns disparos na cidade.

Um porta-voz da Frente Popular de Libertação da Palestina, de tendência marxista, declarou que oito soldados do governo foram mortos e 12 feridos nos combates travados até quinta-feira à noite. Dois militantes da frente foram mortos e três feridos e quatro civis morreram e seis ficaram feridos.

Não se dispõe de cifras referentes às baixas registradas durante a luta de anteontem nos arredores do aeroporto de Amman e da estação ferroviária, perto dos castelos de Hussein.

O governo não fez referência às batalhas de ontem, indicando apenas que houve choques armados em algumas regiões, mas que a situação se encontra sob controle.



Campanha esclarecerá crimes e delinqüência

RECIFE (AJB) — Todos os setores da sociedade brasileira serão mobilizados, dentro de poucos dias, para uma campanha de esclarecimento sobre os fatores que induzem a juventude ao crime e aos desajustamentos sociais.

A campanha foi anunciada ontem nesta cidade pelos professores Salgado Martins, César Salgado, Benjamin de Moraes e Rui Antunes, que o Ministério da Justiça designou como correspondentes junto à ONU para prevenção e tratamento da delinqüência no Brasil.

Vida Social

(por Miriam Tonet)

ANIVERSARIANTES DE HOJE:

Sr. Werner Garni, Diretor da "Fábrica de Artefatos de Cimento Werner Garni".

Mário Pereira, Ademir C. Amorim e Angela Flebes, funcionários de "Cremer S.A. Produtos Têxteis e Cirúrgicos".

Ida de Aguiar, Nadir de Souza e Valinca Wehrmeister, funcionárias da "Malharia Sul Fabril".

AMANHÃ FARÃO ANOS:

José B. Wagner, Maria de Lourdes Longhi e Anibal Oechsler, funcionários de "Cremer S.A. Produtos Têxteis e Cirúrgicos".

Aos aniversariantes, as felicitações da



HORÓSCOPO

Omar Cardoso

DOMINGO — 14.271

ÁRIES — Você, de Áries, terá hoje um domingo feliz para comunicar-se com os demais, expandir sua influência pessoal e aplicar-se mais inteligentemente em todos os contatos que fizer. Êxito no amor.

TOURO — Suas condições financeiras prometem melhorar sensivelmente através dos contatos que vier a estabelecer com pessoas da sua triplidade zodiacal. Demonstre otimismo e esqueça tudo que passou.

GÊMEOS — Tendo o Sol em Aquário, tudo de bom pode ser esperado neste domingo. Lembre-se de que este dia da semana é regido pelo Sol, astro que o beneficia pelo sétimo zodiacal. Boas notícias em pauta.

CÂNCER — Mercúrio transita hoje a 9 graus de Aquário, podendo desfavorecer os cancerianos que nasceram por volta do dia 30 de junho. Neste caso, esteja mais atento. Quanto aos demais, terão muito êxito.

LEÃO — Dia tão favorável que você haverá de conseguir mais do que espera realmente. Pode envidiar todos os seus esforços no sentido de melhorar suas relações pessoais e contar mais com a pessoa amada.

VIRGEM — Boas perspectivas para o setor de suas relações com subalternos em geral. Colaboradores e auxiliares poderão favorecer-lo (a) intensamente neste domingo. Aguarde, ainda, boas notícias pelo correio.

LIBRA — Você de Libra deverá ter alguma surpresa inesperada hoje ou nos próximos dias, especialmente se nasceu por volta do dia 3 de outubro. Seja sincero (a) e objetivo e assim será melhor compreendido.

ESCORPIÃO — Seu signo atravessou uma fase difícil nas semanas do mês passado, mas tudo já começou a melhorar. Depois das favorabilidades que terão lugar nesta semana, uma fase melhor ainda sucederá.

SAGITÁRIO — Tudo quanto você conceber de importante no plano de trabalho, será necessário ao seu mundo mental. Aumento de rendimentos financeiros e novas responsabilidades em pauta. Procure divertir-se.

CAPRICÓRNIO — Se o seu aniversário transcorrer em janeiro, é bom prevenir-se um pouco, pois poderá ter alguma decepção amorosa neste dia. As boas esperanças, o otimismo e a fé em si haverão de ajudá-lo (a).

AQUÁRIO — Um domingo cheio de novidades, convites, elogios, notícias interessantes, colaboração e compreensão por parte de alguém do sexo oposto. No entanto, não se esqueça de que a sua saúde deve ser cuidada.

PELIXES — As notícias que você receber neste domingo conterão muitos elementos importantes para sua experiência pessoal, para o aumento de seus conhecimentos. Aguarde uma semana de melhorias positivas.

VERÃO É COM A SUA CASA BUERGER

Sempre as últimas novidades para a presente estação — Aproveite comprando no festival de preços baixos da sua

CASA BUERGER

Rua 15 de Novembro — Nº 506

Tudo remarcado ou com descontos especiais a prazo sem acréscimos

ROTEIRO DA CIDADE

SUPER-MERCADO KOFFKE

Tudo para o seu lar — Funciona diariamente: das 7 horas da manhã às 7 horas da noite — Aos sábados atende até às 5 horas da tarde Rua 15 de Novembro, 55 — Telefone: 22-1035.

Casa Peiter

Confecções masculina e feminina — Artigos de cama e mesa — Tapeçaria — Últimos lançamentos da moda — Três endereços à Rua 15 de Novembro: 519, 553 e 643. — Estabelecimento filiado ao "Diner's", "Cartão Bradesco" e "Sattel - Cheque".

Loja especializada nos finos lançamentos da moda feminina. — Ao lado da torre da Igreja Matriz. Telefone: 22-1286

TURISMO

Venda de passagens aéreas e marítimas para qualquer parte do País e do exterior. — Excursões e passeios. — Agência filiada à IATA — Alameda Rio Branco, nº 165 — Telefone: 22-1363.

W. BREITKOPF & CIA. LTDA.

Veículos novos da linha "Dodge" — Postos de abastecimento — Oficina mecânica especializada — Veículos usados. — Rua Itajaí nº 682 — Telefone: 22-1238.

REVENDEDOR **CHRYSLER**

RELOJOARIA SCHWABE

de Oswaldo Schwabe

A mais moderna e mais bem aparelhada da cidade — Artigos finos para presentes — Joias e finos cristais — Ótica especializada. — Rua 15 de Novembro, 770 — Telefone: 22-1461

OPTICA HEUSI

(O caminho certo da boa visão) Competente seção de ótica — Artigos de cine-foto — Fotocópias eletrônicas — Ao lado da torre da Igreja Matriz

CANDELABRO

Ambiente informal e agradável para o seu almoço ou jantar — Ponto de "drinks" e aperitivos — Música ao vivo — Aos sábados "feijoadá à Candela". — Rua Nereu Ramos, 11 — Tel.: 22-0205

LOJAS HERING

Vestidos — Roupas para cavalheiros — Malhas "Hering" para todos os esportes — Camisas e lingerie "Mafisa" — Artigos para bebês e crianças — Peludos de mesa — Cristais "Hering" — Atende pelo serviço de reembolso aéreo postal e rodoviário — Filial do "Diner's Club", "Cartão Bradesco" e "Carte Blanche". Rua 15 de Novembro, 759 — Telefones: 22-0277 e 22-0413

CASA HUSADEL

Finos artigos de cristal — Jóias — Artigos para presentes — "Souvenirs" de Blumenau — Filial do "Diner's Club", "Cartão Bradesco", "Cartão Azul" (Banco Mercantil de São Paulo) e "Cheque-Ouro" (Banco do Brasil). Rua 15 de Novembro, nº 801 — Telefone: 22-0441.

TIPOGRAFIA CENTENÁRIO

Impressos em geral — Material escolar e de escritório — Brinquedos — Artigos para presentes. Rua 15 de Novembro, nº 1422 — Telefone: 22-0932

INCARMA S/A. INDÚSTRIA E COMÉRCIO

Brinquedos e utilidades de madeira — Rua Joinville, nº 453 — Telefone: 22-1942 — BLUMENAU.

prosdócimo

Artigos domésticos — Móveis — Brinquedos — Televisores — Confeções para damas e cavalheiros — Artigos de caça e pesca.

...Prossiga Preferindo PROSDÓCIMO

CLUBE BLUMENAUENSE DE CAÇA E TIRO

Passo horas agradáveis no "clube da colina". Restaurantes sob a direção do Sr. Harry Schulze — Salão para festas — Canchas de bolão e bocha — "Stand" de tiro ao alvo. Telefone: 22-0947.

LANÇAMENTOS E NOVIDADES em tecidos — Roupas esportivas — Malhas — Trajes para a praia

Rua 15 de Novembro, nº 701 — Telefone: 22-1814

CASA FLAMINGO LTDA.

A casa das toalhas

O maior e mais variado sortimento dos afamados produtos têxteis do Vale do Itajaí.

Filiada ao "Diner's", "Cartão Bradesco" e "Sattel-Cheque". — Rua 15 de Novembro, 387 — Telefone: 22-0619

RESTAURANTE Aquarium

Ambiente de classe — Salão de chá para festas e banquetes — "Menú" internacional — Aos Sábados: "feijoadá à brasileira" — Anexo funciona o "Drink-Room", aberto a partir das 18 horas — Rua 15 de Novembro.

RESTAURANTE E CERVEJARIA

Pratos da cozinha alemã — Jardim ao ar livre — Músicas típicas — Ponto ideal de "bate-papo" — Chopp exclusivo da "Brahma" — Alameda Rio Branco, 165 — Telefone: 22-1363

Seu filho vai adorar, e você também MATCHBOX SUPERFAST — a pista de corridas do momento — grande novidade.

P. HOBBIES

R. 15 de Novembro, 681 - Blumenau

Lancaster

A MALHA DO HOMEM

FROHSINN

O restaurante predileto dos turistas — Local panorâmico, com pista de danças e músicas típicas todas as noites — Cardápio de classe — Aberto a partir das 11 horas.

MORRO DO AIPIM - Telefone: 22-0552

Tradição e Qualidade em Artigos de Malha

GALERIA açu-açu

Arte e Artesanato "barriga-verde"

Rua 15 de Novembro 1176

CASA WILLY SIEVERT

Artigos para damas e cavalheiros — Brinquedos e finos presentes — Material de cine-foto — Cortinas — Radios e rádios portáteis — As últimas novidades em discos.

Rua 15 de Novembro, nº 1526 — FONES: 22-0256 e 22-0245

ADOLFO

(BAR — CHURRASCARIA — RESTAURANTE)

Especialidades da casa: galeto — costela — lombo de porco — frango ao espeto — filé de peixe — camarão e "aquele" T-Bone Steak — Ambiente de amigos para o "bate-papo" — "Chopp" em caneco.

RUA 7 DE SETEMBRO, 860 — TELEFONE: 22-1249

TOALHAS ARTEX

A MODA EM TOALHA

A PREVIDÊNCIA SOCIAL INFORMA

VENDE VEÍCULOS INSERVÍVEIS PARA O INPS

De acordo com edital publicado no Diário Oficial do Estado a Coordenação do Patrimônio do INPS, através do Grupoamento de Material, está aceitando propostas até o dia 5 de março vindouro, com encerramento às 14,00 horas, para venda de 15 veículos considerados inservíveis para previdência social. Da relação constam os seguintes veículos:

Uma ambulância Volkswagen-Kombi, valor de alienação Cr\$ 1.200,00. Ambulância Ford F-100, valor Cr\$ 600,00. Ambulância Ford F-100, valor Cr\$ 700,00. Ambulância Ford F-100, valor Cr\$ 700,00. Ambulância Ford F-100, valor Cr\$ 700,00. Ambulância Ford F-100, valor Cr\$ 600,00. Ambulância Ford F-100, valor Cr\$ 1.000,00. Ambulância Ford F-100, valor Cr\$ 800,00. Jeep Willys ano 1958, valor Cr\$ 400,00. Jeep Willys ano 1964, valor Cr\$ 500,00. Ambulância Ford F-100, ano 1960, valor Cr\$ 100,00. Furgão Chevrolet, ano 1950, valor Cr\$ 200,00. Jeep Willys ano 1959, valor Cr\$ 100,00. Jeep Willys, ano 1958, valor Cr\$ 100,00.

Informa ainda a Coordenação do Patrimônio que as propostas serão válidas por noventa dias e o prazo para pagamento e retirada do material será de 30 dias, a contar da data do recebimento da notificação feita pelo Instituto.

Os interessados poderão verificar o material posto a venda à Rua Almirante Alvim nº 20, onde poderão visitar os veículos a serem alienados até a véspera do encerramento das propostas.

Convém ressaltar que os interessados estão sujeitos à prestação de caução prévia, em moeda corrente, correspondente a 5% do valor do veículo a ser adquirido, conforme re-

SERVIÇO GARANTIA DE MANUTENÇÃO QUALIDADE

CASA ROYAL S/A.

Vulcão está mais calmo

LEÓN, Nicarágua, 12 (UPI) — A fúria do vulcão Cerro Negro diminuiu ontem um pouco, mostrando o céu, pela primeira vez em uma semana, aos moradores de León.

A enorme nuvem negra de cinzas e fumaça que cobria a cidade, de 5 mil habitantes, começou a desaparecer lentamente e o vulcão parece entrar em um período de relativa calma.

Entretanto, uma fina chuva de pó continua caindo sobre as ruas da cidade.

Mais de mil pessoas se viram forçadas a abandonar suas casas nos bairros mais próximos do vulcão. Acredita-se que os prejuízos na região agrícola foram superiores a 15 milhões de dólares (70,45 milhões de cruzeiros).

O presidente da Cruz Vermelha da Nicarágua, Donald Chavez Nunez, contou: "o que vi nas montanhas do departamento de León era danoso e amedrontador. A chuva de areia e cinzas escuras os dias as árvores perderam seus galhos e folhas como se fossem atingidas por raios... há desolação em toda parte".

Muitas das pessoas que vivem na região do vulcão, a noroeste de Manágua, sofrem de inflamações nos olhos e de doenças respiratórias.

"Não entendo como tanta gente pode continuar vivendo nesses lugares, insistindo em viver numa região sem vida", disse Chavez.

A Cruz Vermelha, um grupo voluntário de estudantes e tropas do exército estão ajudando a evacuar os refugiados para o sul, para regiões distantes do vulcão.

CIDADE

Propriedade de A NOTICIA S/A

Empresa Jornalística

Direção, Redação e Escritório: Rua Namy Deeke, 175 — Blumenau - SC.

DIREÇÃO

Arinor Frühlück

Dir. Administrativo Geral: Nagei M. de Mello

Dir. Admin. Regional: Nerval Pereira

Diretor de Redação: Realey Silveira

Diretor Técnico: Nelson Tomelha

Assistente

REDAÇÃO

Horácio A. Braun

Redator

Edemar Anuseck

Redator Esportivo

Correspondentes

FLORIANÓPOLIS

Osmar A. Teixeira

SÃO BENTO DO SUL

Arno Fendrich

S. FRANCISCO DO SUL

Amaraury G. dos Santos

GUARAMIRIM

Esídio C. Peixer

CAMPO ALEGRE

Lauro Schwarz

CORUPA

Ernesto F. Blunk

ITAJAÍ

Dr. Everaldo Blodbeck

Dr. Manoel A. Pereira

TIMBÓ

Sr. Gerold Ziekuhr

SUCURAL BRUSQUE

Rua Rui Barbosa, 35

Caixa Postal 135

Representantes Exclusivos S I T R A L

Rio de Janeiro: Av. Beira Mar, 408 — Grupo 806 e 607 — Fone 222-9204

SÃO PAULO: Rua Seminário, 199 - 2º andar — conj. 22 — Fone 34-9853

BELO HORIZONTE: Rua Tufis, 207 — S/503

RECIFE: Rua Nova, 225 - 6º and. — S/612 — Fone 4-4554

PORTO ALEGRE: PRO-PAL LTDA. — Rua Cel. Vicente, 456-2º andar — Caixa Postal, 2.390.

Nº do Dia Cr\$ 0,30

Nº Atrasado Cr\$ 0,40

Ass. Anual Cr\$ 60,00

Assin. Sem. Cr\$ 40,00

UTILIDADE PÚBLICA

Rádio Patrulha 22-1000

Corpo de Bombeiros 22-1111

Delegacia de Polícia 22-0031

Guarda Noturna 22-1004

Guarda de Trânsito 22-0031

Fórum 22-0740

Ministério do Trabalho 22-0835

Prefeitura 22-0444

23º R.I. 22-1637

CELESC 22-1411

22-1632

SAMAB 22-1743

HOSPITAIS E ATENDIMENTOS

Hospital Sta. Catarina 22-1444

Hospital Sto. Antonio 22-0011

Hospital Sta. Isabel 22-0088

I.N.P.S. e S.P.A. 22-1677

TAXIS ALUGUEL

Praça Victor Konder 22-1901

Al. Rio Branco 22-0338

22-0323, 22-0345

Praça Hercílio Luz 22-0340

Dr. Blumenau 22-0336

22-0327

Angelo Dias 22-0260

Rua 15 de Novembro 22-0347

R. Pe. Jacobs (Matriz) 22-0261

R. Pe. Jacobs (Rodov.) 22-0573

22-0347

Cine Blumenau 22-0347

Rua São Paulo, n.º 3196 (WURGES) 22-0854

Rua Bahia (Ponte do Salto) 22-1441

TELEFONICA

Informações 102

Ligações Interurbanas 101

Reclamações 109

CERAMICA UNIÃO

— de —

BENTO ARAGÃO & CIA.

Tijolos furados de todos os tipos, pisos de vários tamanhos, grande produção. Fábrica em Canelinha.

Escr. Fpolis, Fernando Machado, 22

Fone: 2055.

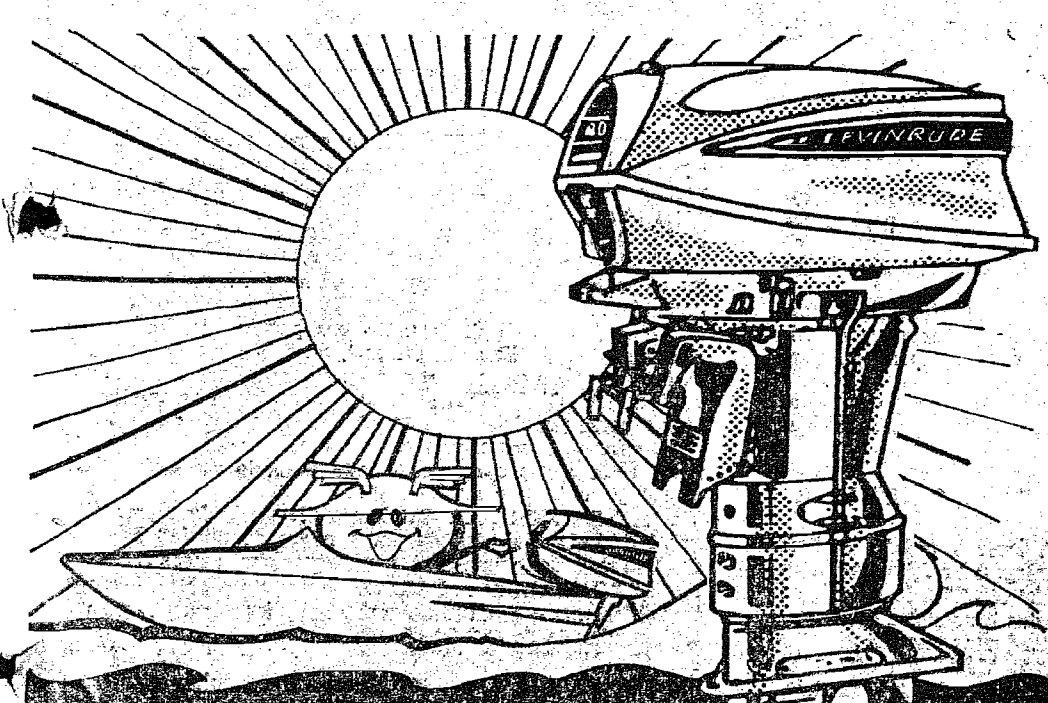

Compre agora
o seu
motor **EVINRUDE**
e Barco **CASSARINO**
através do
CRÉDITO DIRETISSIMO

EVINRUDE - Um motor de classe internacional.
EVINRUDE - 62 anos de experiência garantem a sua alta qualidade!
MOTORES DE PÓPA - De 2 a 125 HP
MOTORES DE RABETA - De 90 a 235 HP
APROVEITE O NOSSO PLANO ECONÔMICO DE IMPORTAÇÃO DIRETA!

you tem até 24 meses para pagar!

Hermes Macedo S/A DISTRIBUIDOR PARA OS ESTADOS: Paraná - Santa Catarina - Rio Grande do Sul - São Paulo - Mato Grosso - Triângulo Mineiro e Sul de Goiás.

RADIO BLUMENAU E CRISTAIS HERING
BACH, CHOPIN, BEETHOVEN
VOCE TERÁ AGORA UM ENCONTRO SEMANAL COM ELES...
FESTIVAL DE MUSICA ERUDITA
SABADOS — 17,30 h.

Somos um Povo Educado;
Conserve Limpa a Cidade

CRISTAIS
Hering — Belga — Luzalite — St. Catarina.
A maior Variedade
Os melhores preços
E ainda 10% de Desconto!!

Lembranças de Blumenau
GELADEIRAS portatils de isopor: todos os tamanhos.
PLÁSTICOS TÉRMICOS; baldes de gelo, canecos chop e copos.
FILMES para foto e cine de 8 e 16 m/m.
FOTOACABAMENTO em cores.
GRAVADORES e fitas. Discos — Brinquedos.

Casa Willy Sievert S/A Com.
Rua 15 nº 1526 — BLUMENAU.

Transportadora Vale de Itajaí Ltda.
TRANSPORTE DE CARGAS, ENCOMENDAS E MUDANÇAS entre SANTA CATARINA - SÃO PAULO - RIO DE JANEIRO - MINAS GERAIS - PERNAMBUCO.
SERVIMOS BEM PARA SERVIR SEMPRE.

não perca tempo com experiências

aplique o formicida granulado recomendado pelo governo



A-C MIREX 450 é a única isca granulada que demonstrou ser 100% eficaz no combate as formigas cortadeiras. Testes de Órgãos Oficiais comprovaram os excelentes resultados de sua aplicação sobre colônias de saúvas e quenquês. E a eficácia do A-C MIREX 450 é econômica total para você. Além do baixo custo, A-C MIREX 450 é econômico também na facilidade e na rapidez de aplicação. Dispõe de aparelhos aplicadores e a mão-de-obra para aplicá-los. Chega de experiências. Aplique A-C MIREX 450, o formicida definitivo.

Reembolsado por **PHILIPS DUPHAR S.A.** Produtos Químicos e Biológicos
Distribuidores exclusivos para todo o Brasil
Escritório Central: Rua Americo Brasiliana, 284/14 - tel: 6291 e 6991
Casa geral: 413 - End. Telegr. "DUPHAR" - Ribeirão Preto, S.P.
Loja: Rua São Sebastião, 288 - tel: 6225 e 2181 - Ribeirão Preto, S.P.
Escritório São Paulo: Avenida Paulista, 2163/31 - tel: 282-0101
Filiais: Orlando, Ituverava, Guara, Fernandópolis, Londrina e Pres. Prudente
Fabricado por Allied Chemical Corporation - Nova York, N.Y., E.U.A.

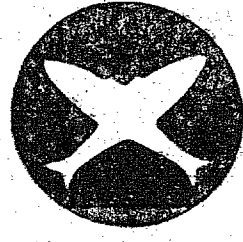

INDÚSTRIA TÊXTIL COMPANHIA Hering

SOCIEDADE ANÔNIMA DE CAPITAL ABERTO - C.G.C.M.F. 82.639.139
RUA HERMANN HERING, 1790 - BLUMENAU - SANTA CATARINA

BALANÇO SEMESTRAL, ENCERRADO EM 31 DE DEZEMBRO DE 1970
(Período: 01.07.70 a 31.12.70)

ATIVO		PASSIVO	
DISPONIVEL		EXIGIVEL A CURTO PRAZO — 180 DIAS	
Caixa e Bancos	Cr\$ 2.258.764	Fornecedores e Outras Contas a Pagar	Cr\$ 13.925.675
REALIZÁVEL A CURTO PRAZO		Empréstimos e Financiamentos	1.612.575
Contas a receber (menos: Duplicatas Descontadas: Cr\$ 6.181.627 e Provisão para Devedores Duvidosos: Cr\$ 486.836)	9.948.005	Salários e Encargos Sociais a Pagar	779.650
Notas Promissórias a Receber	600.000	Imposto de Renda e Outros Impostos a Pagar	2.954.373
Estoques valorizados ao custo, que é menor que o mercado	13.378.922	Dividendos 2º Semestre de 1970	1.160.151
	26.185.691		20.432.424
REALIZÁVEL A LONGO PRAZO		EXIGIVEL A LONGO PRAZO	
Notas Promissórias a Receber	2.491.913	Empréstimos e Financiamentos	6.354.558
Títulos da Dívida Pública, Empréstimos Compulsórios e Outros	3.698.483	Provisão para Imposto de Renda	1.357.002
	6.190.396	Provisão para Indenizações	440.369
INVESTIMENTOS EM COMPANHIAS FILIADAS	4.228.047		8.151.929
IMOBILIZADO		PENDENTES	
Imóveis, Maquinismos, Equipamentos e Construções em Andamento: custo original e correções monetárias	28.905.168	Diversas	129.898
Menos: Depreciações acumuladas	8.302.806	PATRIMÔNIO LÍQUIDO	
	20.602.361	Capital	21.843.445
PENDENTES		Aumento de capital	Cr\$ 3.798.860
Importações em Andamento e Outras	1.030.240	Menos: A Subscrever	2.302.673
	58.236.735		1.406.187
COMPENSAÇÃO	66.895.053	Reserva Legal	790.290
	125.131.788	Reserva de Capital — Correções Monetárias	1.603.168
		Lucros Suspensos	3.879.394
			29.522.484
		COMPENSAÇÃO	58.236.735
			66.895.053
			125.131.788

DEMONSTRAÇÃO DA CONTA DE LUCROS E PERDAS, EM 31 DE DEZEMBRO DE 1970

(Período: 01.07.70 a 31.12.70)

VENDAS (IPI excluído)	Cr\$ 32.951.930
Menos: ICM	1.669.488
VENDAS LÍQUIDAS	Cr\$ 31.282.442
CUSTOS E DESPESAS:	
Custo dos Produtos Vendidos	19.298.779
Despesas Administrativas	1.854.897
Despesas Financeiras	1.463.983
Despesas com Vendas	2.222.757
Depreciações	874.200
	Cr\$ 25.714.616
LUCRO OPERACIONAL	5.567.826
Resultado Extra-Operacional	224.753
LUCRO ANTES DO IMPOSTO DE RENDA	Cr\$ 5.792.579
Provisão para Imposto de Renda	753.035
LUCRO LÍQUIDO DO SEMESTRE	Cr\$ 5.039.544
Distribuição:	
DIVIDENDO DO 2º SEMESTRE DE 1970 (CUPÃO Nº 7)	
Cr\$ 0,06 por ação ordinária	Cr\$ 584.898
Cr\$ 0,06 por ação preferencial — classe A	472.788
Cr\$ 0,075 por ação preferencial — classe B	102.465
	1.160.151
LUCRO SUSPENSO TRANSFERIDO PARA O 2º SEMESTRE	Cr\$ 3.879.393

Blumenau, 31 de dezembro de 1970
INGO HERING - Diretor Geral WALTER WERNER - Diretor HANS PRAYON - Diretor NESTOR SEARA HEUSI - Diretor Adjunto LAURO CORDEIRO - Técnico em Contabilidade - C.R.C.-SC, nº 260

Jornal de Brusque

DE ARTES

Coordenação: Orestes Woestehoff

Geraldo Luz, poeta-maior, deveria estar totalmente conosco neste número "DE ARTES". Estaria aqui o registro de um papo e a mostra de seus poemas sérios. Geraldo tem tanto para dizer, enorme entendimento sobre todas as coisas. Francamente, com o pouco tempo que dispúnhamos, não nos foi possível resumir. Já temos sua opinião sobre os poetas catarinenses (Edson Nelson Ubaldo, Lindolf Bell, Osmar Pisani, Érico Max Müller, Péricles Prade, Kário H. Torres e outros). Já ouvimos também sua conceituação sobre o poema, poeta e poesia. O que conseguimos reunir, entretanto, não nos daria a idéia de conjunto. Procuraremos fazer um trabalho perfeito, com mais tempo e com o perfeito rótulo de seu modo de ver o homem, sua arte, seu universo. Alguns dos poetas catarinenses que registra como sérios, publicamos hoje.

PÉRICLES PRADE

O ROSTO E A FONTE

"mais horrível, porém, do que meu rosto é a minha alma"
(Os Cantos de Maldoror - Lautréamont)

Sinto lá nos mistérios e claras borboletas

no coração impuro. Meu interior de peixes é um imenso aquário

de relvas marinhas, Os lados são rios

— ilha meu corpo em espumas de carne.

Afundo o navio e afundando o navio afundo sangue.

Não recuso ser interior de peixes - ilha - navio ou espuma - desde que tudo isso mais eu mesmo.

(Do Livro: SERENA E CASTICAL)

OSMAR PISANI

PERCEPÇÃO

Intocadas permanecem As palavras vermelhas.

Estranho medo. O homem caminha só A espera da fábula interrompida.

Diante do horizonte Sem brinquedos Caminho só.

Quando subitamente a morte chega. Olho a noite e a eternidade Regressa meu silêncio.

(Do livro: O DELTA E O SONHO)

VARIAÇÕES SOBRE O CÉU E O INFERNO

(Excertos do "Libro del cielo y del infierno", obra de autoria de Jorge Luis Borges e Adolfo Bioy Casares que reúne textos de diversos autores sobre o possível lugar da mortalidade).

I — PREGAÇÃO DE UMA SANTA
(Attar, Memórias dos Santos - Séc. XII)
"Senhor, se te adoro por temor ao inferno, queima-me no inferno. E se te adoro por esperança do paraíso, exclua-me do paraíso. Porém se te adoro a ti mesmo, não me negues a tua imperecedora formosura".

II — EPITAFIO DE EVA, POR ADAO
(Mark Twain)
"Aonde ela estava, estava o paraíso".

III — A SUA IMAGEM E SEMELHANÇA
(Jenófenes de Colófon - Séc. VI A.C.)
"Se as vacas, os cavalos e os leões tivessem mãos e com as suas mãos pudessem pintar e esculpir

KÁRIO H. TORRES

AS AVES DE DAVI

Um diabo comum atravessa apressado

as sete montanhas vermelhas da Grande Cordilheira Infernal. Mas, ao encontrar no céu as velozes aves esbranquiçadas

do Reino de Naúm, pára aterrorizado:

Constata que todas trazem nas pernas o símbolo mágico das aves de Davi.

LINDOLF BELL

OS CICLOS

XI

Longas fitas tecerão as esperanças. Desmemórias fluirão do sangue e da alma. A janela balançará suas asas de vidro e o vai-vém das asas

será um ladrão de paisagens. Ouve, criança, o galo branco debruçado sobre o canto rubro. E da gargata orvalhada o bicar de três horas adormecidas como se a madrugada fosse um grande paiol. Carrega, depois, tua infância nos ombros para o mais longe dos longes. Ali verá a flor nascer do muro como se o muro fosse um céu de pedra e te comoverás ante tal loucura na sobrevivência do grande pomar.

(Do Livro: OS CICLOS)

ÉRICO MAX MÜLLER

O GOMO

III

Asperge sobre mim a tua face, unindo os gomos de fruta silente, replanta aqui a primitiva máscara, que à força de existir se desmembrou. Não o tempo, apenas certo intermédio gôsto, primeira e mais leve certeza, úmida folha em membrana exposta, onde a insegura forma se completa. Em todo gesto sobrenada um outro, o anterior, sonhado, gêmeo encoberto, algum canto de remota ternura. Porém o último permanece íntato, sombra retida na inculta semente, e vibra, desperta do sereno ato.

(Do livro: AO CORPO CIRCUNSCRITO)

CINE BLUMENAU

HOJE — DOMINGO às 2 — 4,15 — 6,30 8,45 hrs. Se você gostou de "DOUTOR JIVAGO" aqui está outro espetáculo de igual valor! Marie Vershin, Thomas Hunter, Walter Barnes, em

FUGITIVOS DA RUSSIA

Technicolor - CinemaScope - 10 anos

História de palpitação atualidade através da Rússia imensa e da Sibéria! Ele — um espião americano... Ela, policial comunista... e amaram-se loucamente, enfrentando a fúria de um tenebroso inferno, em sua fuga para a liberdade! FUGITIVOS DA RUSSIA, a mais terrível e desumana perseguição jamais filmada!

Filme alemão, falado em inglês.

CINE BUSCH

HOJE — DOMINGO às 14 e 19 horas — O mais premiado filme da história do cinema. Charlton Heston, Jack Hawkins, Stephen Boyd, Haya Harareet e milhares de figurantes no filme que jamais será esquecido!

BEN-HUR

Technicolor - Panavision - Livre

Uma história dos tempos de Cristo! Três horas e trinta minutos de espetaculares cenas, repletas de ação, aventuras, emoções e dramas! BEN-HUR, um homem valente que sofreu... lutou... venceu... e que em seu caminho encontrou aquele que morreu crucificado. JESUS CRISTO!

ATENÇÃO PARA O HORÁRIO

AUTORIDADES BRUSQUENSES CONVIDADAS

O Chefe do Executivo brusquense José Germano Schaefer, recebeu convite do Governador Ivo Silveira para Brusque estar representada na recepção de amanhã ao Exmo. Sr. Presidente da República, Emílio Garrastazu Médici às 10 horas da manhã em Florianópolis.

Em contato com a nossa reportagem, Prefeito José Germano Schaefer tornou extensivo o convite às demais autoridades do Município bem como à nós para acompanhar e participar da recepção ao Chefe da Nação.

Desta forma Brusque estará representada por suas autoridades Constituídas amanhã em Florianópolis quando saudarão o Presidente Médici.

CARAVANA DE PREFEITOS DA AMVI

Está em Timbó, sexta-feira à tarde a pedido do Prefeito daquela cidade Sr. Horst Domingos, o Prefeito brusquense José Germano Schaefer, quando foi informado de que os 12 prefeitos integrados a Associação dos Municípios do Médio Vale do Itajaí — AMVI — deverão juntos rumarem a Florianópolis para recepção ao Presidente Médici em sua visita oficial a Santa Catarina, ficando então constituída esta delegação de prefeitos do Médio Vale do Itajaí que estará presente a chegada do Chefe da Nação a Florianópolis amanhã.

REPERCUSSÃO DA NOVA ATRAÇÃO TURÍSTICA

Realmente Brusque foi agraciada pela mão do Criador e sua natureza tão bela com suas paisagens e panoramas verdadeiramente de colinas e planícies, se junta, agora a impressionante queda de água com altura de 80 metros no interior do Município, distando apenas 15 minutos de carro, tornando novo ponto turístico para o desenvolvimento da famosa indústria sem chaminé em pleno ritmo progressista em todo o Brasil.

AQUISIÇÃO DA ÁREA É PONTO PACÍFICO

Quanto a aquisição da área onde está localizada a queda d'água é ponto pacífico, pois a Comissão Municipal de Turismo já entabou negociações com os proprietários, tendo mantido contato no fim da semana que hoje finda.

Inclusive a Prefeitura Municipal vai determinar o alargamento e retificação da estrada que leva até o local, bem como abrir uma via de acesso até a parte baixa do salto de água bem como na parte superior onde se vê excelente e bonito panorama daquela região.

O senhor Alexandre Merico está tomando todas as providências necessárias para a limpeza do terreno, com parecer também do Padre Raulino Reitz como fazer para a manutenção do Parque Florestal que será criado naquela área.

MAESTRO EDINO KRIEGER PROMOVIDO

Para nós com justificado orgulho, brusquenses que somos, temos o prazer de registrar o sucesso de um filho desta terra. Falamos do Maestro Edino Krieger, filho do Maestro Aldo (Gértrudes) Krieger, por longos anos radicado na Guanabara conquistando triunfos no campo da música erudita.

Agora nos vem através do Jornal do Brasil, do Rio, a seguinte nota: "A direção do Serviço de Radiodifusão Educativa convidou o maestro Edino Krieger, para ocupar, em caráter efetivo, a chefia do setor musical visando com isso a incrementar as futuras atividades da emissora. Edino Krieger — musicista de autêntico valor, sério e preparado — já tomou posse, contará com a colaboração de outro músico de renome internacional, Marlos Nobre. Com isso, é de se acreditar que agora a emissora Federal voltará eficientemente àquelas suas funções artísticas e culturais que nos últimos meses estavam se desviando por caminhos estranhos".

Aí está um testemunho da capacidade do maestro Edino Krieger, que de família amante da música erudita, da boa música que tem elevado sentido cultural, vem galgando na sua brilhante vida artística os degraus da fama e da projeção. Parabéns, Edino Krieger.

LEMBRETE

"A prudência leva à velhice; a temeridade, à morte".

INSTANTÂNEOS

... ESTÁ CIRCULANDO o primeiro número da Revista Bandeirante, informativo do simpático clube da colina Sociedade Esportiva Bandeirante...

... GRAFICAMENTE bem impresso fundo branco e vermelho, contém uma variedade de notícias das atividades do clube presidido pelo Dr. Antônio João Schaefer...

... A REVISTA tem como redator Ilton Blinling, tesoureiro Cláudio Stein e a supervisão de Ivo Ribeiro...

... ELA SERÁ EDITADA quinzenalmente e sempre dotada de muitas novidades, fofocas, sociais, promoções do clube da colina panorâmica...

... AMANHÃ É DIA de receber o ilustre Presidente da República, Emílio Garrastazu Médici em sua visita oficial à Santa Catarina...

... O GOVERNADOR IVO SILVEIRA no aeroporto Hercílio Luz, apresentará a saudação de boas vindas ao mais alto Mandatário da Nação brasileira...

... AUTORIDADES CONSTITUÍDAS de Brusque estarão presentes ao importante acontecimento da primeira visita do Presidente Médici ao nosso Estado...

... O BRUSQUENSE Dr. Harry Egon Krieger, causidico e professor radicado em Florianópolis teve seu nome lançado à Presidência da Federação Catarinense de Futebol no pleito de março...

... PARTIU DA LIGA Itajaíense de Desportos a indicação solicitando o registro da chapa, com a dobradinha Dr. Harry Egon Krieger e Waldomiro Carlson...

... O CLUBE ATLÉTICO Carlos Renaux dará total e pleno apoio ao candidato Dr. Harry Egon Krieger e seu representante jurídico na FCF...

EXLJA O SELO DE GARANTIA



QUALIDADE AO ALCANCE DE TODOS

CINE MOGK

HOJE — DOMINGO às 14 e 16,30 hs. — Para os que não tiveram a oportunidade de assistir, ou para os que desejam rever, eis que retorna o mais sensacional filme de GIANNI MORANDI:

AJOELHADO A TEUS PÉS

Com Laura Birkhan e Nino Taranto. Você ouvirá as melhores músicas na voz inconfundível de Gianni Morandi.

HOJE — DOMINGO às 19 e 21 hs. e 2a-FEIRA às 20 horas — A CONDOR FILMS apresenta: — Frederick Stafford — Raymond Pellegrin e Peter Van Eyck em —

O HOMEM QUE VALIA BILHÕES

(CinemaScope e Technicolor) Mil olhos o espreitavam porque só ele conhecia o segredo de onde se ocultavam os bilhões. Nunca o cinema apresentou antes cenas de tanto suspense e tamanha violência.

... FALANDO EM ESPORTE tivemos o prazer de lançar novo comentarista esportivo pela Rádio Araguaia, durante a partida Paysandu 2 x Juventus 1, quinta-feira à noite em nossa cidade...

... É O JOVEM Cláudio Bueno Telles, moço inteligente, vocabulário simples e objetivo, conquistando a simpatia de muita gente que acompanharam a transmissão naquela oportunidade...

... NA REUNIÃO da semana que passou do Legislativo brusquense o edil Euclides Cardeal, falando em energia elétrica foi taxativo o seu ponto de vista contra a Celesco, dizendo...

... "ESTAMOS NESTE protesto representando os anseios de toda a nossa população que se vê apreensiva diante dos sucessivos aumentos das tarifas cobradas pela CELESC. Há bares e restaurantes em nossa cidade pagando até Cr\$ 500,00 de energia elétrica mensalmente..."

... A TRADICIONAL Relojoaria Gevaerd, de Ayres Gevaerd & Ltda., foi visitada por "amigos do alheio" às duas da "matina" de quinta-feira para sexta-feira passada...

... ARROMBARAM A PAREDE e abriram a porta, levando tranquilamente o produto do roubo em jóias e relógios no valor aproximado de Cr\$ 20.000,00...

... O ANIVERSARIANTE de hoje é o senhor Nilton Schmidt, ex-aluno do Carlos Renaux e benquisto em nossa sociedade...

... O CARNAVAL DO PAYSANDU continua na ordem do dia dos foliões brusquenses que estão preparando suas fantasias para os blocos e pularem durante os 4 dias da "folia" momesca...

... OS UNIVERSITARIOS brusquenses querem criar o seu Grêmio para as promoções de caráter social, cultural, esportivo, etc...

... A FESTA DE SÃO JOSÉ este ano será no dia 1º de Maio, consagrado ao dia universal do Trabalho...

... A TURMA DE FESTEIROS está trabalhando ativamente na preparação da festividade, que será totalmente diferente e com muito mais motivação...

... TAMBÉM EM SÃO JOÃO BATISTA o carnaval está pegando "fogo". A S.R. 19 de Julho já elaborou sua programação para os dias 22 e 23 com Baile a Fantasia, blocos, prêmios aos melhores fantasiados e a música dos bons... OS APOCALIPSES...

... COM MUITO PRAZER é de registro na data de aniversário do meu amigo, Dr. José Maria Torres de Miranda, engenheiro da 16ª Residência do DER de Brusque...

... DR. MIRANDA tem sido um colaborador nosso com muita eficiência e sobretudo com conhecimento de causa, o que nos torna mais a vontade de poder dizer alguma coisa a seu respeito...

... MODESTAMENTE E SEM muito alarde, Dr. Miranda tem feito muito por Brusque, sendo um dos construtores do nosso ritmo de progresso no setor rodoviário, graças ao seu entusiasmo e capacidade de trabalho para colaborar com os brusquenses...

... SERÁ ALVO amanhã sem dúvida, da justa e merecida homenagem dos seus familiares e suas amizades que são muitas por toda Brusque...

... NO ENSEJO DO GRATO evento, o colunista tem o prazer de mandar aquela ABRAÇÃO e felicitações ao Sr. Miranda pelo seu aniversário...

... FELICIDADES também com os votos extensivos a sua Exma. Família...

ANIVERSÁRIOS

FAZEM ANOS HOJE: — Sr. Ronaldo Bartelt; Sr. Bruno Fischer; jovem Auren Bernadei, filha do Sr. e Sra. Antônio (Mário) Heit; jovem Roberto José Diezoli, filho da Sra. Vva. Olga Schaefer Diegoli; Sr. Vidal Alexandre Bastistori; Sérgio Luiz, filho de Pedro (Valdir) Knies; Allison, filho do casal Helmuth (Fulvio) Verwiebe; Giovanni, filha do casal, Alberto (Sílvio) Zimmermann.

FAZEM ANOS AMANHÃ: — Sr. Jorge Bianchini; Sra. Célia Sartori; Sr. Roberto Correa de Mello; Sr. Nilson José Pessoa; Sra. Célia Maria Vargas; jovem Sandra Maria, filha do Sr. e Sra. Manoel (Lizete) Inoente; jovem Zinha Isabel Cristina, filha do Sr. e Sra. Alino (Melita) Becker, residentes em Blumenau.

Aos distintos aniversariantes as felicitações.

NASCIMENTOS

— Na maternidade Cônsul Carlos Renaux ocorreu dia 12 do mês corrente o nascimento de um robusto garoto, filho do casal Zulmira e Eveli Cordeiro.

— Na Maternidade do Ambulatório Dom Joaquim, ocorreu o nascimento de uma menina, filhinha do casal Cetana e João Aze, residentes em Vargem Grande, Vidal Ramos.

— Também está em festa o lar do casal Gisela e João Merizio, residente em Botuverá, com o nascimento de um menino ocorrido dia 11 do corrente, na Maternidade do Ambulatório Dom Joaquim.

SUCURSAL DE BRUSQUE

Avenida Cônsul Carlos Renaux — Ed. Murilo FONE 1461 — C. P. 135

Tevelândia

INFORMA AS ATRAÇÕES DE HOJE NO CANAL 3

DOMINGO

- 06.30 TV Educativa
- 11.30 Cine Desenhos
- 12.00 E as Noivas Chegaram
- 13.00 Resenha dos Municípios
- 13.15 Tarzan
- 14.45 Domingo no Parque
- 15.45 Buzina do Chacrinha
- 17.45 Som Livre
- 18.45 Moacyr Franco Show
- 21.00 Repórter Garcia
- 21.20 Cinema Sam'rg
- 23.10 Lancer

"MAQUINA DE COSTURA SINGER" POR APENAS 27,60 MENSALIS, — PREÇO DE —

TEVELANDIA

DUAS LOJAS BLUMENAU e RIO DO SUL

FIQUE DE OLHO ANÚNCIOS CLASSIFICADOS

TERRENOS CASAS APARTAMENTOS

G. WERNER DOROW — Corretor de Imóveis, Reg. CRECI — 2191
Rua 15 de Novembro, 415 — Sala 3.
Res. Rua Cel. Feddersen, 180.

AUTO COPA "70" LTDA.

GARAGEM DE ESTACIONAMENTO — COMPRA E VENDA DE CARROS NOVOS E USADOS FINANCIADOS ATÉ 24 MESES.

Temos a venda os seguintes carros usados

CARRO	ANO
VOLKSWAGEN TL	70
VOLKSWAGEN	70
VOLKSWAGEN	70
VOLKSWAGEN	68
VOLKSWAGEN	64
AERO WILLYS	66
RURAL WILLYS 4x4	66
FISSORI	64
D. K. W. BEL	65
SEMCA	60
CHEVROLET	51

Rua 15 de Novembro, 1439 — Fone: 22-0574
BLUMENAU

ESCRITÓRIO CONTABIL AGOSTINI

Rua 15 de Novembro, 342 - S/14-15-16. — Fone: 22-0156 — Caixa Postal - 1122
BLUMENAU — Santa Catarina

Registro de Firmas — Escritas Fiscais — Contabilidade — Contratos — Distratos — Declaração de Imposto de Renda etc.

COM 10 ANOS DE EXPERIENCIA NO RAMO

POLAR

A Loja do Turista — Souvenirs — O maior depósito de Canecos Típicos, Madeira entalhada — Artigos p/fumantes — Presentes — Artesanato — Exclusividades — Rua 15 de Novembro, 534 — BLUMENAU.

AUTOMÓVEIS

AERO WILLYS65
AERO WILLYS a 66
CORCEL STD E LUXO
VOLKSWAGEN 1600 - 4 portas
VENDO — TROCO — FINANCIAMENTO ATÉ 30 MESES

Tratar no PÓSTO GARAGE BLOHM

Rua Floriano Peixoto — Esquina com a 7 de Setembro — BLUMENAU.

COMPRA-SE

VOLKSWAGEN ANO - 63.

Informações: Jornal Cidade de Blumenau, Rua Namy Deeske, 175.

WEMAGUETE - 65-66-67

Compra-se WEMAGUETE — ano - 65 - 66 ou 67, em bom estado de conservação. Informações na redação deste Jornal — BLUMENAU

ARTESUL

A mais bela decoração brasileira de AZULEJOS em ouro e platina:

Uma das Organizações Germâno Radtke
Vendas: Rua Itajaí, 766 — Fone: 22-0462 — Blumenau — SC.

AJUDE-NOS A AMPARAR A CRIANÇA RETARDADA

Inscriva-se como sócio da A.P.A.E. de INDAIAL

colaboração do CLUBE DO ESTUDANTE UNIVERSITÁRIO DE INDAIAL — CLESUNIN.

ATENÇÃO - ALUGA-SE

AMPLAS E CONFORTÁVEIS RESIDÊNCIAS A RUA ALVIN SCHRADER, DISTANTES CINCO MINUTOS DO CENTRO DA CIDADE.

Informações à Rua 15 de Novembro, 701 — 1º andar — Edifício "Lojas Paul" — BLUMENAU.

UM BOM EMPREGO

Móça encontra colocação para desempenhar um ótimo trabalho. Ambiente formidável. Informações: Rua Angelo Dias, 23 — 1º andar.

Corretores - Vendedores

O ESCRITÓRIO SUL BRASIL DE EMPREENDIMENTOS de Blumenau, precisa de moços e moças que queiram trabalhar como corretores-vendedores. Extensivo as praças de Brusque, Indaial, Pomerode e Timbó.

É necessário boa apresentação e desembaraço. Tratar na parte da manhã com o Dr. Carlos Alberto Ross, Escritório Sul Brasil de Empreendimentos, Edifício Schadrak, 3º andar — Sala 5.

Oportunidade na Praia

Vende-se uma casa de madeira, em perfeito estado de conservação, localizada na Meia-Praia — Itapema, situada a 100 metros da praia.

Possue garagem, instalação sanitária, água encanada da rede e com todo mobiliário por apenas Cr\$ 13.000,00. Condições de pagamento a combinar e para pagamento à vista ótimo desconto. Informações: Rua Coronel Vidal Ramos, 956 — em frente a Electro Aço — Blumenau.

AULAS DE BALLET

A partir do dia 20 do corrente, estarão abertas as matrículas do curso de ballet e ginástica rítmica ministrado pela profª. Valentina Von Rogoschin.

Informações e inscrições nos escritórios do Restaurante "Aquarium" ou pelo telefone 22-0649. — Blumenau.

TERRENO VENDE-SE

Preço de ocasião — fácil a-se pagamento. Medindo 48x150m. no Bairro São Vicente, próximo a ponte, em ITAJAÍ. Tratar no local com Sr. MARCELINO RAMOS.

INCARMA S/A.

TEMOS VAGAS PARA:

- Torneiros para madeira
- Serradores para fita e serra circular
- Lixadores

ENTREVISTAS NO HORÁRIO COMERCIAL A RUA JOINVILLE, Nº 453 — BLUMENAU.

GIGI AUTOMÓVEIS

Rua 7 de Setembro nº 517 — BLUMENAU
COMPRA PELO MELHOR PREÇO DA PRAÇA A VISTA — VENDE, TROCA E FINANCIAMENTO COM PEQUENA ENTRADA. RESTANTE EM SUAVES PRESTAÇÕES

Chevrolet Impala, azul metálico	1966-24x300,00
Volkswagen TL 1600 Verde O.K.	1971-24x600,00
Volkswagen Pérola	1968-24x360,00
Volkswagen Gêlo	1966-24x300,00
Volkswagen Pérola	1965-24x300,00
Volkswagen Azul Turquesa	1964-24x240,00
Corcel G.T. Azul e Preto Mod. 70	1969-24x600,00
Corcel Coupe branco e preto Mod. 70	1969-24x500,00
Corcel Coupe Grená Luxo Mod. 70	1969-24x500,00
Corcel Coupe Verde Standard	1970-24x480,00
Sinca Chambord Azul e Branco	1961-24x120,00
Dauphine Pérola	1964-24x150,00
Dauphine Gêlo	1962-24x120,00
D. K. W. Gêlo	1966-24x240,00

23 anos no comércio de automóveis. Posso conseguir qualquer tipo, cor, ano etc. que V.S. desejar pelo menor preço e condições.

VAI LÁ!

FILMES "ORWO" NO ATACADO

NF22 — 120/127/620 —	cx. c/20	Cr\$	50,00
NF22 — 135/20 —	cx. c/25	Cr\$	92,50
NF22 — 135/36 —	cx. c/25	Cr\$	122,50
NF22 — 6,5x9cm. plano	cx. c/25	Cr\$	11,30
NF22 — 30 mts. Lata		Cr\$	53,50

COMPLETA LINHA MIRANDA-SOLIGOR

ÓPTICA HEUSI - CINE FOTO

- Rua Padre Jacobs, 14 - Cx. P. 332 -

Fone 22-1502 - Blumenau-SC.

Técnicos em Contabilidade

ARTEX S.A. PRECISA COM PRÁTICA

Os interessados deverão apresentar-se ao

Departamento de Relações Industriais das 7 às

17 horas de segunda a sexta-feira.

ARMAZÉM SECOS E MOLHADOS

VENDE-SE por motivo de doença um bem montado ARMAZÉM SECOS E MOLHADOS, com residência anexa. ÓTIMO PONTO COMERCIAL, contando com grande estoque de mercadorias. Facilidade parte do pagamento. Tratar: Rua Baía, 1281 — BLUMENAU.

SEJA PREVIDENTE!

Se ainda não mandou fazer seu carimbo padronizado exigido pela legislação federal, remeta sua encomenda a

CARIMBOS DE BORRACHA REAL
Fabricamos todos os tipos de carimbos comerciais, placas esmaltadas e carimbos infantis
Rua 15 de Novembro, 1309 - BLUMENAU - SC.

PREFEITURA MUNICIPAL DE BLUMENAU EDITAL DE CONVOCAÇÃO

1. A Prefeitura Municipal de Blumenau, através da Inspeção Escolar, convoca os professores normalistas inscritos para ingressar no Magistério Municipal a comparecerem às 9.00 horas do dia 23 de fevereiro à FURB, a fim de se submeterem a teste de seleção para preenchimento das vagas existentes.

2. O candidato deverá provar que possui conhecimentos nas seguintes áreas:

- Português
 - Didática
 - Psicologia
 - Legislação Escolar.
3. O candidato deverá apresentar:
- um documento de identidade,
 - certificado de conclusão do curso (com média geral final).

Blumenau, 12 de fevereiro de 1971.

Assessor de Ensino

SOMOS UM POVO EDUCADO; MANTENHA A CIDADE LIMPA

ARTEX S/A.

FÁBRICA DE ARTEFATOS TÊXTEIS

Inscrição no C.G.C.M.F. nº 82 640 723/001
ASSEMBLEIA GERAL EXTRAORDINÁRIA
Convidamos os senhores acionistas desta sociedade para comparecerem à assembleia geral extraordinária que deverá realizar-se na sede social, à Rua Progresso, 150 (Salão da Cantina) nesta cidade de Blumenau, pelas 17 horas, no dia 5 de março de 1971, com a seguinte

ORDEM DO DIA:

- Deliberação sobre o relatório semestral da Diretoria, balanço semestral, conta lucros e perdas, parecer do Conselho Fiscal e demais contas relativas ao 1º semestre do atual exercício social, findo a 31 de dezembro de 1970.
- Outros assuntos de interesse da sociedade.

Dr. CARLOS CURT ZADROZNY
Diretor
LOTÁRIO STUEBER
Diretor

Técnico Desenhista

Grande Indústria sediada em Curitiba, necessita de um técnico, de comprovada experiência em desenho mecânico e noções de desenho arquitetônico. Cartas para Caixa Postal, 262 - Curitiba, acompanhadas de Curriculum Vitae e fotografia recente.

UM ROTEIRO AO TURISTA

INDICADOR COMERCIAL DE BLUMENAU

ARTIGOS DOMÉSTICOS

Lojas Zadrozny S/A — XV de Novembro, 124

AUTOMÓVEIS - AGÊNCIAS E CONSERV.

Volkswagen — Com. de Importação e Exportação Blumenau S/A. — Rua Itajaí 881 — Fones 22-0750, 22-722 e 22-0759.

Chevrolet — Casa Royal S/A — Rua 7 de Setembro, 1367

BOUTIQUES

Line Pret a Porter Modas (Exclusivamente Impermeável Cacharel) — Rua Petrópolis, 342

CAMISAS-LOJAS

Malharia Thiemann (Posto de Vendas) — Rua João Pessoa, 1115.

CHOCOLATE

Bomboniere Orion — Rua Marechal Floriano Peixoto, 82

CONFECÇÕES

Malharia Thiemann (Posto de Vendas) — Rua João Pessoa, 1115.

CHURRASCARIAS

Churrascaria e Bar Continental — Rua 7 de Setembro, 500

CRISTAIS — LOJAS

CASA MOELLMANN S/A. — XV de Novembro, 1091

FARMACIAS

Drogaria e Farmácia Catarinense S/A — XV de Nov., 542

Farmácia Sênitas — XV de Novembro, 591.

FLORES — LOJAS

Lapinha Flores — XV de Novembro, 1808

FOTOGRAFIAS — ARTIGOS E EQUIP.

Foto Dietz — Padre Jacobs, 10 (Junto à Torre da Matriz)

DISCOS

Sempre ofertas. Sucessos e Novidades em primeira mão.
Não fique por fora.
SUALIVRARIA — Rua 15 de Novembro 1340 — BLUMENAU.

HOTÉIS

Grande Hotel Blumenau — Alameda Rio Branco

Fones: 22-0415 e 22-0288

Hotel Glória — Rua 7 de Setembro, 90

LANCHONETES

KIPAO LANCHES — Rua 15 de Novembro, 461

Galeria Busch — Fone: 22.0302

LIVROS — LOJAS

Livraria e Gráfica do Vale S/A. Rua Mal. Floriano

Peixoto, 31

Tipografia e Livraria Blumenauense S/A - XV de Nov. 810

MALHAS — LOJAS

Malharia Thiemann (Posto de Vendas) — Rua João Pessoa, 1115.

MODAS — LOJAS

Buerger - Modas — XV de Novembro, 505

Malharia Thiemann (Posto de Vendas) — Rua João Pessoa, 1115.

POSTOS DE SERVIÇOS

Auto Posto "7" Ltda. — Rua 7 de Setembro, 1285

SALÃO DE BELEZA — GRANDE HOTEL

Anexo ao Salão de Mármore no andar Social

Fones: 22-0415, 22-0288

TOALHAS

Casa Buerger — XV de Novembro, 508

COM AS TRADICIONAIS FACILIDADES DO CREDI-PNEUS HM
MONTAGEM E BALANCEAMENTO GRÁTIS

Hermes Macedo S/A

A ORGANIZAÇÃO AMIGA DOS MOTORISTAS

Juventus e Palmeiras o jogo de hoje em Rio do Sul

Os torcedores da "Capital do Alto Vale", assistirão mais um bom espetáculo de futebol na tarde de hoje, no estádio da Municipalidade. Com os requintos de autêntico clássico do Vale, estarão em luta, as representações principais do Juventus e do Palmeiras de nossa cidade. O encontro está despertando a atenção geral dos desportistas de Rio do Sul, que deverão ocorrer em número bastante elevado, ao estádio Municipal.

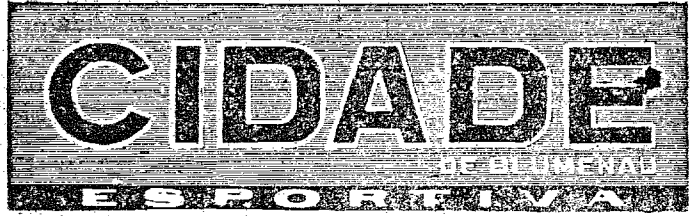

BLUMENAU, 14 DE FEVEREIRO DE 1971.

dra do Juventus, vai testar novamente alguns valores que conseguiu, e mostrará a torcida de Rio do Sul, a provável equipe para o campeonato deste ano. Os Juventus deverão iniciar o prélio com: Rafael; Alvinho; Maciel;

Nitota e Pingo; Félix e Paraná; Jorginho, Luizizinho, Gilberto Costa e Castor. Já o Palmeiras, poderá mandar a campo: Jorge; Gonzales; Krieger; Dúia e Adalberto; Luiz Carlos e Jair Carvalho; Pereirinha, Leal, Parobé e Anísio.

VIAGEM

A delegação esmeraldina, sob a chefia dos senhores Carlos Lubow e João Lopes, seguirá ao meio dia, em ônibus do Turismo Holzmann, para sustentar mais este compromisso amistoso.

América em Porto União

Tendo viajado na noite de sexta-feira, no ônibus do clube, encontra-se em Porto União, a equipe do América de Joinville. O clube rubro preliará na tarde de hoje, no estádio local, diante do Havai, campeão regional. Antes do jogo, os atletas do Havai, receberão as faixas pela conquista do título. Lauro Búrgio, aproveitará este amistoso para efetuar diversas experiências em sua equipe.

Termina hoje com 3 jogos o certame entre Ligas

Teremos finalmente na tarde de hoje, o encerramento do Campeonato Entre Ligas, com a realização de três jogos, correspondendo a última etapa do segundo turno. Dos jogos são de grande importância, nesta rodada, pois envolverão os atuais líderes do disputa, XV de Outubro e Rioestense.

S. JOÃO BATISTA

Na capital do Açúcar e do Calçado, São João Batista o Usati receberá o XV de Outubro de Indaial, que é um dos líderes. É jogo decisivo, por isso que as atenções dos desportistas da Indaial e S. João Batista, estão voltadas para o sensacional encontro. Os quinze viajaram esta manhã em condições especiais levando a sua grande torcida para incentivar, a conquista do título. Subemos que Alvir Rensi, seria o dirigente do prélio.

GARCIA

Em nessa cidade, no estádio da Empresa Industrial Garcia, o Amazona estará enfrentando a equipe do Humaitá de Nova Trento. Os locais, estão na véspera liderança, torcendo por um tropeço dos líderes. Meacir Tirloni do quadro de árbitros da LBF, será o mediador do encontro, devendo ser auxiliado por Aléio da Silva e José Ave-lino dos Santos.

RIO DO OESTE

O outro jogo importante será em Rio do Oeste, quando o quadro co-líder do rioestense enfrentará a equipe do Hermann Aichinger de Ibirama. Um grande clássico de Rio do Sul, e que deverá ser assistido por grande público.

Placar esportivo

Es os principais jogos de hoje:

TAÇA BELO HORIZONTE

Em Uberlândia — Uberlândia x Vila Nova
Em Belo Horizonte — América x Cruzeiro

CAMPEONATO MINEIRO

Em Sete Lagoas — 7 de Setembro x Democrata
Em Gov. Valadares — Democrata x C. de Abril
Em Belo Horizonte — Nacional x Tupi

CAMPEONATO PARANAENSE

ZONA SUL:—

Em Joinville — Atlético x Caldense
Em Araguari — Araguari x Fluminense
Em Uberaba — Uberaba x Nacional
Em Curitiba — Ferroviário x Atl. Paranaense
Em Guarapuava — Grêmio Oeste x Curitiba
Em Cascavel — Cascavel x Rio Branco
Em Paranaguá — Seleto s Pontagrossense

ZONA NORTE:—

Em Jandaia do Sul — Jandaia x U. Bandeirantes
Em Londrina — Londrina x Cambé
Em Astorga — Astorga x Grêmio Maringá
Em Apucarana — Apucarana x Paranavaí
Em Rolândia — Nacional x Mourãoense

CAMPEONATO GAÚCHO

Em Porto Alegre — Cruzeiro x Flamengo
Em Pelotas — Pelotas x Inter(SM)
Em Rio Grande — São Paulo x Tamó'o
Em Passo Fundo — Gaúcho x Avenida
Em Erechim — Atlântico x Novo Hamburgo
Em Sta. Cruz do Sul — S. Cruz x Barroso-São José.
Em São Leopoldo — Almore x Bras'l
Em Bento Gonçalves — Esportivo x 14 de Julho

AMISTOSOS PELO BRASIL

No Morumbi — São Paulo x Dinamo de Bucarest
Em Campinas — Guarani x Spartk (Praga)

CAMPEONATO GOIANO

Em Anápolis — Grêmio Anapolino x Atl. Goianiense

CERTAME PERNAMBUCANO

No Recife — Santa Cruz x Sport

CAMPEONATO CEARENSE

Em Fortaleza — Calouros do Ar x Tiradentes

CAMPEONATO AMAZONENSE

Em Manaus — Rio Negro x América

TORNEIO ENTRE LIGAS

Na Garcia — Amazona x Humaitá
Em S. João Batista — Usati x XV de Outubro
Em Rio D'Oeste — Rioestense x H. Aichinger

AMISTOSOS

Em Rio do Sul — Juventus x Palmeiras
Em Porto União — Avaí local x América
Em Rib. Fidélis — Nova Aurora x Botafogo
Na Fortaleza — Prudentina x Serrinha

TORNEIO DO POVO

Em Gal. Severiano — Flamengo x Internacional

TAÇA LIB. DA AMÉRICA

Em Caracas — Dep. Galicia x Fluminense (Rio)
Em Assunção — Cerro Portenho x Unión

Hoje a festa de Braço do Trombudo: futebol

Iniciadas ontem com um grandioso Baile de Chopp, prosseguem hoje as festividades do Cinqüentenário do Braço do Trombudo. Pela manhã às 9 horas, haverá a inauguração do Monumento, em homenagem aos Pioneiros. As 10,30 horas, desfile coletivo com a presença dos Pioneiros, até a Sociedade Esportiva e Recreativa Tiradentes.

ESPORTES

No período da tarde as festividades terão sequência com competições esportivas, as quais acham-se assim distribuídas:

Bolão Masculino e Feminino: Cruzeiro (Pres. Getúlio) x SRE Tamó'o (Trom. Central); Futebol

de Salão: Cia. Hering (Blumenau) x Banco do Estado (Rio do Sul); Futebol: Cruzeiro (Presidente Getúlio) x S.E.R Tamó'o (Trombudo Central).

Estes são os festejos, que Braço do Trombudo, verá no dia de hoje como parte do seu Cinqüentenário.

ASSINE
ANUNCIE
NESTE
DIÁRIO

O JORNAL DO MUNDO ESTARÁ NA ALVORADA

O QUE SERÁ O JORNAL DO MUNDO?

AGUARDEM!

Futebol é com a Nereu

Novamente no "Campo do Seu Rádio", o FUTEBOL LEGAL DA NEREU. Hoje, a partir das 15,15 horas, você poderá acompanhar o amistoso diretamente de Rio do Sul.

JUVENTUS x PALMEIRAS

Transmissão: EDEMAR ANNUSECK
Comentários: ALVARO CORREIA
Reportagens: NILSON FABENI
QG Esportivo: Danilo Gomes
Retaguarda Técnica: Doronél Camilo

O FUTEBOL ASSIM COMO ELE É, PELA NEREU, EM COLABORAÇÃO COM CIDADE DE BLUMENAU, o seu jornal.

Palmeiras-Olimpico?

O Departamento Esportivo de CIDADE DE BLUMENAU, o SEU JORNAL quer saber a "opinião" dos desportistas de Santa Catarina. Palmeiras é Olimpico, devem unir-se e fazer a Fusão?

SIM OU NÃO

NOME:

ENDEREÇO:

"Leia — assine e divulgue — CIDADE DE BLUMENAU"

Existem VÁRIAS FORMAS de você adquirir

CARROS NOVOS OU USADOS, CAMINHÕES, TRATORES, IMPLEMENTOS MÁQUINAS AGRÍCOLAS E INDUSTRIAIS, OU QUALQUER BEM MÓVEL DE SUA LIVRE ESCOLHA.

NÓS OFERECEMOS O MELHOR EM AUTOFINANCIAMENTO

CACEC

EXAMINE UM DESTES PLANOS E VENHA NOS CONSULTAR

Sua Compra	Plano	Int. Mínima	Integralização	Mensal em 50 Meses
Cr\$ 5.000,00	"A"	300,00	2.100,00	72,00
	"B"	300,00	1.500,00	84,00
	"C"	300,00	1.200,00	90,00
	"D"	300,00	1.140,00	114,00
Cr\$ 10.000,00	"A"	600,00	4.200,00	144,00
	"B"	600,00	3.000,00	168,00
	"C"	600,00	2.400,00	180,00
	"D"	600,00	2.220,00	228,00
Cr\$ 15.000,00	"A"	900,00	6.300,00	216,00
	"B"	900,00	4.500,00	252,00
	"C"	900,00	3.600,00	270,00
	"D"	900,00	3.420,00	342,00
Cr\$ 20.000,00	"A"	1.200,00	8.400,00	288,00
	"B"	1.200,00	6.000,00	336,00
	"C"	1.200,00	4.800,00	360,00
	"D"	1.200,00	4.560,00	456,00

A INTEGRALIZAÇÃO SÓ É PAGA NA HORA DE VOCÊ RECEBER.

CACEC - CARTEIRA CATARINENSE DE ECONOMIAS CONJUGADAS

UM EMPREENDIMENTO:

SOSULBRA — Sociedade Sul Brasileira de Administração de Vendas Ltda.
MATRIZ — BLUMENAU — SC. — R. XV de Novembro, 600 - 1º - C/105 — (Ed. MAUA)
Filial em Joinville — SC. — Edifício Manchester, 4º andar e loja 7.

CONSULTE-NOS OU CHAME UM REPRESENTANTE CREDENCIADO.
(Atendemos em horário de almoço e sábados até às 14 horas).

Jogos Olímpicos

RIO — O major Sílvio de Magalhães Padilha, presidente do Comitê Olímpico Brasileiro, baixou instruções e deu a divulgação do calendário esportivo visando, principalmente, os VI Jogos Pan-Americanos que serão realizados em Cali, Colômbia.

Além de fixar o calendário esportivo deste ano de todos os esportes que serão representados pelo Brasil na Colômbia, o COB marcou as datas em que as equipes terão que estar sob controle da CBD para a formação delegações esportivas.

INSTRUÇÕES

Considerando a reunião havida no dia 2 do corrente mês com as confederações brasileiras, quando foi aferido o calendário geral, de preparação para os Jogos Pan-Americanos e traçadas nova programação.

RESOLVE:

I — As presentes instruções, nortearão o programa a ser cumprido para observação e escalção da equipe brasileira;

II — Os torneios previstos como eliminatórias finais serão, para efeito de organização, disputas pela representação de cada estado, por intermédio de sua federação, como competição individual, só podendo cada atleta participar da prova de sua especialidade.

III — Os testes finais de atletismo, box, iclismo, esgrima, tiro, ginástica, halterofilismo e vela, serão realizados em São Paulo, enquanto que natação, saltos, remo, water-polo e hipismo no Rio de Janeiro.

IV — As confederações deverão continuar a enviar os resultados dos torneios para a observação final da escalção do atleta.

V — Nos Estados conforme entendimentos com as confederações, não serão realizados a partir de 1 de junho até o embarque da delegação, campeonato estadual ou qualquer outro torneio, inclusive excursões de clubes com excursões dos ampeonatos sul-americanos e mundiais, que impliquem na convocação de atletas já selecionados.

VI — Os resultados dos Jogos Pan-Americanos, servirão de base para a escalção da equipe brasileira aos Jogos Olímpicos.

VII — O calendário em anexo, passa a vigorar a partir desta data, com vistas à seleção nacional.

VIII — No que não colidir com as instruções, continua prevalecendo o previsto nas instruções números 1, 2 e 3.

CALENDÁRIO BÁSICO

Atletismo — Abril 24 e 25 a Trófeu Brasil — São Paulo; maio 14, 15 e 16 — Torneio Internacional — São Paulo; junho 5 e 6 — eliminatórias final para seleção dos atletas — São Paulo.

A partir de 26 de abril os atletas selecionados passarão Comitê Olímpico Brasileiro.
BOLA AO CESTO — Março 18 — Campeonato sul-americano, masculino — Montevideú; maio 19 a 26 — Campeonato mundial feminino — São Paulo.

Com a convocação dos elementos selecionados, passarão ao controle do C.O.B. a partir de junho.

BOX — Até fins de fevereiro — competições regionais interclubes para seleção das equipes estaduais; março — Torneio Brasil-Portugal — São Paulo; abril — campeonato brasileiro — São Paulo; maio — Seleção de quatro pugilistas por categoria a fim de disputarem um teste final; junho 4, 5 e 6 — Competição final para escalção da equipe brasileira — São Paulo.

CENTRO DE FORMAÇÃO PROFISSIONAL "SENAI" — BLUMENAU

Edital de Concorrência

Acha-se aberta neste Centro de Formação Profissional concorrência para Alienação de Bens Patrimoniais, conforme discriminação abaixo:

- um aparelho alinhador de bicicletas
- um rádio Telespark D-12075
- um caminhão Ford ano 1948

As propostas deverão ser encaminhadas em envelopes fechados à Direção do Centro de Formação Profissional do SENAI de Blumenau à rua São Paulo, 1147 até o dia 30/2/71.

Os referidos Bens acham-se a disposição dos interessados para exame e avaliação no Centro de Formação Profissional do SENAI, no horário das 14 às 17 horas.

As propostas serão julgadas por uma comissão, sendo vencedora a que maior valor oferecer.

A DIREÇÃO...

JUIZO DE DIREITO DA COMARCA DE SÃO JOÃO BATISTA

Edital de Praça de Arrematação e Leilão com Prazo de 5 (cinco) dias

O Doutor MAURO IRINEU WERNER, Juiz de Direito da Comarca de São João Batista, Estado de Santa Catarina, na forma da lei, etc...

FAZ SABER aos que o presente edital virem, ou dele conhecimento tiverem, que atendendo ao que lhe foi requerido por Cortume Oswaldo Otte S/A nos autos de ação executiva que move contra Isaias Mazerá, e atendendo ao mais que dos autos consta, autorizou a praça de arrematação e leilão de "uma máquina de costura marca ELGIN, nº 06635, motor nº 25182 marca BRASIL, em perfeito estado de conservação, avaliada por Cr\$ 1.600,00 (hum mil e seiscentos cruzeiros). O bem acima descrito está depositado com o próprio executado, à Rua Neu Ramos nesta cidade, e será levado a público pregão de arrematação a leilão a quem maior oferta der e maior lance oferecer, pelo porteiro dos auditórios, no dia 15 (quinze) de fevereiro de 1971, às 10 (dez) horas, à praça e no dia 25 do mesmo mês as 10 horas, o leilão, se na primeira praça não houver licitante, na porta do Fórum desta Comarca. E, para que chegue ao conhecimento de todos e ninguém possa alegar ignorância, mandou expedir este edital com prazo de 5 dias, que será publicado na forma da lei. DADO e passado nesta cidade de São João Batista, aos dez dias do mês de dezembro de mil novecentos e setenta. EU, AUIR ZUNINO, Escrivão do Crime, Civil e Anexos, o datilografei e subscrevi.

MAURO IRINEU WERNER
JUIZ DE DIREITO

ÁGUA É SAÚDE, É VIDA, NÃO DESPERDICE!

CIECC exalta justiça social nos programas de desenvolvimento

LIMA, 13 (UPI) — O Conselho Interamericano para a Educação, a Ciência e a Cultura (CIECC) terminou ontem uma semana de reuniões chamando a atenção para a necessidade de um novo enfoque de justiça social em seus programas de desenvolvimento científico e educativo no continente.

Representantes de 20 países do sistema interamericano aprovaram uma resolução na qual se estabelece "a aplicação do princípio de justiça social em todos os seus planos de desenvolvimento no continente".

O projeto, que foi apresentado pelas delegações do Brasil, Venezuela e Colômbia, determina que os planos do CIECC devem beneficiar em primeiro lugar as nações de menor desenvolvimento relativo.

A resolução solicita também à Comissão Executiva Permanente do CIECC a elaboração de um projeto para estabelecer a obrigatoriedade das contribuições no Fundo Especial Multilateral para os Programas Educativos e Científicos (FEMCIECC).

Até agora o Fundo é constituído pelas contribuições voluntárias dos países membros da organização, cujas ofertas foram comunicadas ontem ao CIECC.

Ao todo, receberam-se ofertas que chegam a cerca de oito milhões de dólares para o orçamento de 1971-1972, que foi calculado em princípio pelo CIECC em 13 milhões de dólares (Cr\$ 65.390.000,00).

Ao que parece o sistema de contribuições voluntárias não deu resultado e por isso se incluiu na resolução aprovada ontem a noção de obrigatoriedade das contribuições.

O CIECC é um dos três conselhos estabelecidos na Organização dos Estados Americanos (OEA), em 1967, em consequência da reforma da Carta de Bogotá, e vem a ser em nível continental o que é a UNESCO em nível mundial.



LEI DE SEGURANÇA!

O CINTO É DE SEGURANÇA E É LEI!

OBRIGATORIO CONF. RESOLUÇÃO N.º 391/68 430/70

PARA TÔDA LINHA:
De Cr\$ 30,00 Por Cr\$ 27,00
ou apenas Cr\$ 5,00 MENSAIS

GRÁTIS
INSTALAÇÃO A JATO!

Hermes Macedo S/A
A ORGANIZAÇÃO AMICA DOS MOTONISTAS

CINTOS DE SEGURANÇA
Vigorelli
Adaptáveis a qualquer veículo.
Tranquilidade e segurança para você e sua família.

CUIDADO!
O DETRAN não aceita imitações! Verifique o número da aprovação do GEIMOT gravada no cinto.

RESTAURANTE E CONFEITARIA
RESTAURANTE **Aquarium**

DOMINGO 14.02.71
ALMOÇO FAMILIAR
Mayonaise de Robalo ao Camarão
Creme à la Reine
Fricando Gratinado e/Risoto
ou
Vener Rasbraten
Torta ao Roon
Cafézinho

Aos sábados Deliciosa Feijoada à moda da casa.

AR CONDICIONADO AR CONDICIONADO

Sente-se ameaçada a China Comunista

HONG KONG, 13 (UPI) — O governo comunista chinês declarou hoje que a ação militar norte-americana no Laos representa uma "grave ameaça para a China" devido à proximidade dos dois países e afirmou que o povo chinês "não ficará indiferente a isso".

A advertência consta de uma nota oficial do governo comunista chinês distribuída pela agência de notícias Nova China.

Será reduzido café destinado ao mercado mundial neste ano

LONDRES, 13 (UPI) — Sessenta e seis países membros do Acordo Internacional do Café (AIC) decidiram esta noite reduzir a total do produto destinado este ano ao mercado mundial se os preços continuarem baixando.

A redução seria de três milhões de sacas.

A resolução, proposta pela França, aproxima-se de certo modo à exigência formulada pelo Brasil para que se reduzisse a cota global de exportação de café a fim de forçar a alta do seu preço.

Os Estados Unidos opuseram-se a qualquer redução argumentando que os preços do mercado não estavam bastante deprimidos para adotar-se tal medida.

Concluindo uma reunião de três dias, o Conselho In-

ternacional do Café (CIC) aprovou a resolução por aclamação depois que o Brasil e os Estados Unidos concordaram não submeter o problema à votação dos membros.

A redução das três milhões de sacas de 60 quilos entrará em vigor se a me-

dia geral dos preços de todos os tipos de café — atualmente de uns 48 centavos a libra, baixassem dos 46 centavos por libra.

A medida reduziria a cota global fixada para o ano cafeeiro em curso de 54,7 milhões e 51,7 milhões de sacas.

Fontes chegadas à delegação brasileira disseram que o Brasil asseguraria a redução mediante a compra de quatro a oito centavos por libra de seu próprio café e obrigaria assim a reduzir os preços gerais.

O chefe da delegação do Brasil, Marj Pentecost de

Faria e Silva, Presidente do IBC, havia antecipado ao conselho que seu governo se absteria se a resolução fosse submetida à votação.

O presidente do IBC acrescentou que o Brasil, o principal produtor de café no mundo, preconizava uma redução de cinco milhões de sacas.

- Lelo
 - Assine
 - Divulgue
- Cidade de Blumenau

Dr. Wilson Holtrup Santhiago
CRM. 970 — C.P.F. — 0037736309

OLHOS — DOENÇAS E OPERAÇÕES
Refracção em geral — Prescrição de lentes de contacto — Cirurgia na operação de catarata — Bateriaapia — Cirurgia do estrabismo — Ortopática (exercícios para estrabismo) Neuro - Oftalmologia.

Curso de Especialização em Oftalmologia pelas Faculdades de Medicina da Universidade Federal do Paraná, Faculdade de Ciências Médicas e Evangélica do Paraná.

Assistente do Prof. Paula Soares F. (2 anos)
Curso de deslocamento da retina em Belo Horizonte, serviço Prof. Hilton Rocha.
Membro da Sociedade Brasileira de Oftalmologia, CONSULTEIRO: HOSPITAL SANTA ISABEL
HORÁRIO: 9 às 12 horas e das 15 às 18 horas.
Atende com hora marcada pelo Fone: 22-1626.

O SESI não é uma repartição pública é uma instituição de direito privado mantida unicamente pelos empregadores

DR. CARL HEINZ PETERS
C.P.F. — nº 003730609
CLÍNICA DE OLHOS
Membro da Sociedade Brasileira de Oftalmologia - Membro num. da Société Française de Oftalmologie - Membro num. da Soc. Hispano-Americana de Oftalmologie - Membro num. do Instituto Barraquer.

TRATAMENTOS — OPERAÇÕES
Rua 15 de Novembro, 550 - 8º andar - Conj. 801/2 Edifício Catarinense

BLUMENAU — Santa Catarina
Horário de Consultas: 9.00 às 12.00h. 14.00 às 18.00. De 2ª-feira à 6ª-feira.
Prescrição de óculos e de lentes de contato
Exame neuro-oftalmológico - Bateriaapia
Exercícios Ortopticos (Extrabismo).

SENAI EM CONVENIO COM O MINISTÉRIO DA EDUCAÇÃO E CULTURA

CURSO DE DESENHO TÉCNICO MECÂNICO

CONDIÇÕES DE INGRESSO
— idade - 18 anos completos
— escolaridade - ginásio completo ou estar cursando o 2º ciclo colegial.

DURAÇÃO DO CURSO — 200 horas
LOCAL — Centro de Formação Profissional do SENAI - Blumenau
INICIO — 15/02/71
HORÁRIO — Noturno

As inscrições poderão ser feitas no SENAI à Rua São Paulo, 1147 no horário das 13,00 às 18,00 mediante apresentação da Carteira Profissional ou de Identidade Certificada de conclusão do 1º ciclo colegial e 2 fotografias 3x4.

Madeira podre não conheceu preservativos Prema



PREMA-PRESERVAÇÃO DE MADEIRAS S.A.
Rua Mathias Greg. 412 - Jd. Santa Helena - 51.794-4 - 80.056 - S.P.
Fábrica - Ponte Preta - São Carlos - 1310 - São Paulo - Estado de São Paulo

Se tivesse conhecido, não teria sofrido o ataque de cupim, fungos, umidade e mau tempo. Seja o toro ainda verde; seja dormente ou moirão, seja a mais delicada peça trabalhada, há sempre um produto Prema específico para cada caso: Xilo-Tox, Impregna-Tox, Xilosano, Xilosano Antiquano, Carbollinex Colonial, Wolmanit CB, Wolmanit URT, Impregnatex TT, Minolith, Minolith-Thanalith ou Premanit — fórmulas que Prema-Preservação de Madeiras S.A. aperfeiçoou em 30 anos de experiência.



CIDADE DE BLUMENAU

É PUBLICIDADE COM MAIOR CIRCULAÇÃO

É MENSAGEM COM MELHOR PENETRAÇÃO

É NOTICIA COM MAIS EXATIDÃO

Música em Blumenau tem a sua escola

Para um contato inicial, a imprensa Blumenauense foi reunida no fim da tarde de ante-onde, na residência do conhecido maestro gaúcho Oscar Zander, oportunidade em que o Presidente da Sociedade Dramático Musical Carlos Gomes Sr. Dieter Hering, explicou detalhadamente o funcionamento da Escola Superior de Música e Arte Dramática de Blumenau a ser implantada através do seu Curso Básico no mês de março próximo, e em algumas das suas áreas em 1972.

Ao encontro estiveram presentes também os Professores de música, Jorge Breiss, que lecionará iniciação com flauta doce e atuará no estúdio de música antiga; Cely Moares, secretária; Cassilda Canfil e Novev Silva, que atuarão na iniciação musical da Escola. Para lição de violino, os Professores Leopoldo K. e maestro Ubiracyer foram convidados pela Escola, e

para piano e cravo, o Professor Telmo Locatelli.

IMPLANTAÇÃO

Para a implantação da Escola Superior de Música e Arte Dramática, a Diretoria da Sociedade Dramático Musical Carlos Gomes, está no momento empenhada na estruturação de campanha para o aumento de 950 a 2000 sócios. Para tanto, conferências estão sendo proferidas nos diversos clubes de serviço da região. Com a arrecadação total desta campanha, será financiada em parte, a construção de mais 3 pavimentos especiais, em prolongamento ao pequeno auditório da Sociedade.

ATIVIDADES E CURSOS

A Escola Superior de Música e Arte Dramática de Blumenau, estenderá sua contribuição à comunidade, sob formas de

curso, concertos e audições às escolas primárias, secundárias e superiores, proporcionando uma maior integração social. Concertos ao ar livre, em espetáculos de ritmo, também serão executados.

Não tangente aos cursos, a Escola ministrará as seguintes modalidades de cursos:

- 1 - Curso Básico ou Médio (Correspondente ao Ginásio e Colégio Artístico);
- 2 - Cursos de Graduação;
- 3 - Cursos de Pós-Graduação;
- 4 - Cursos de Especialização e Aperfeiçoamento;
- 5 - Cursos de Extensão.

1 - Os Cursos Básico ou Médio destinam-se a dar condições aos estudantes de poderem frequentar uma escola superior já que em nosso país temos a carência do ginásio e colégio artístico. (Serão cursos que substituem o ginásio e colégio artístico. Esses cursos não serão considerados superiores, mas sim como um estágio anterior ao superior).

2 - Os Cursos de Graduação destinam-se à formação para o exercício de profissão e de atividades culturais, para as quais se exige diploma de Curso Superior.

3 - O Curso de Pós-Graduação compreenderá um CICLO BÁSICO e um

CICLO PROFISSIONAL

O CICLO BÁSICO visa à formação geral e preparação e a orientação para um ou toda uma série de ciclos profissionais subsequentes.

O CICLO PROFISSIONAL representa a concentração dos turnos num campo mais limitado do conhecimento, para habilitação ao exercício profissional.

OS CURSOS DE PÓS GRADUAÇÃO constituirão um terceiro ciclo de estudos, sistematicamente organizados, visando desenvolver e aprofundar a formação adquirida nos Cursos de Graduação.

Os cursos de Especialização e aperfeiçoamento constituem categoria especial de formação graduada tendo por objetivo o domínio técnico e artístico de uma limitada área do saber ou dum ramo da música, geralmente com vistas ao exercício de especialidade profissional.

5 - Os Cursos de Extensão tem por objetivo proporcionar a ação da Escola Superior a setores mais amplos da comunidade.

POSSE NO SINDICATO

Em solenidade especial, tomou posse na noite de ante-onde, a nova Diretoria do Sindicato dos Trabalhadores nas Indústrias de Fiação e Tecelagem de Blumenau.

A cerimônia foi aberta pelo Presidente, Sr. Felipe João de Souza, tendo em seguida falado o Vereador Afonso dos Santos Theiss, e logo depois o Vereador Luiz Antônio Soares, representante oficial da Câmara Municipal de Blumenau. Também fizeram uso da palavra o Sr. Arno Gomes dos Santos, representando a Sul Fabril S/A, e o Sr. Feliz Theiss, representante do sr. Evelásio Vieira, Prefeito Municipal de Blumenau.

A nova Diretoria do Sindicato dos Trabalhadores nas Indústrias de Fiação e Tecelagem de Blumenau, está constituída da seguinte maneira:

DIRETORIA-EFETIVOS — Felipe João de Souza, Luiz Antônio dos Santos e Lauro Edílio da Silva.

SUPLENTES — Osmar Werner, Paulo Heinen e João Amadeu de Medeiros.

CONSELHO FISCAL-EFETIVOS — Mário Schmidt, Valdir Damásio Correia e Akacirino Rodrigues.

SUPLENTES — Otto Gross, Solano Francisco Wiese e Arnaldo Bernardo Noering.

DELEGADOS REPRESENTANTES EFETIVOS — Felipe João de Souza e Avelino da Silva.

SUPLENTES — Arno Lafin e Nilton Vieira.

O iolo e o iato

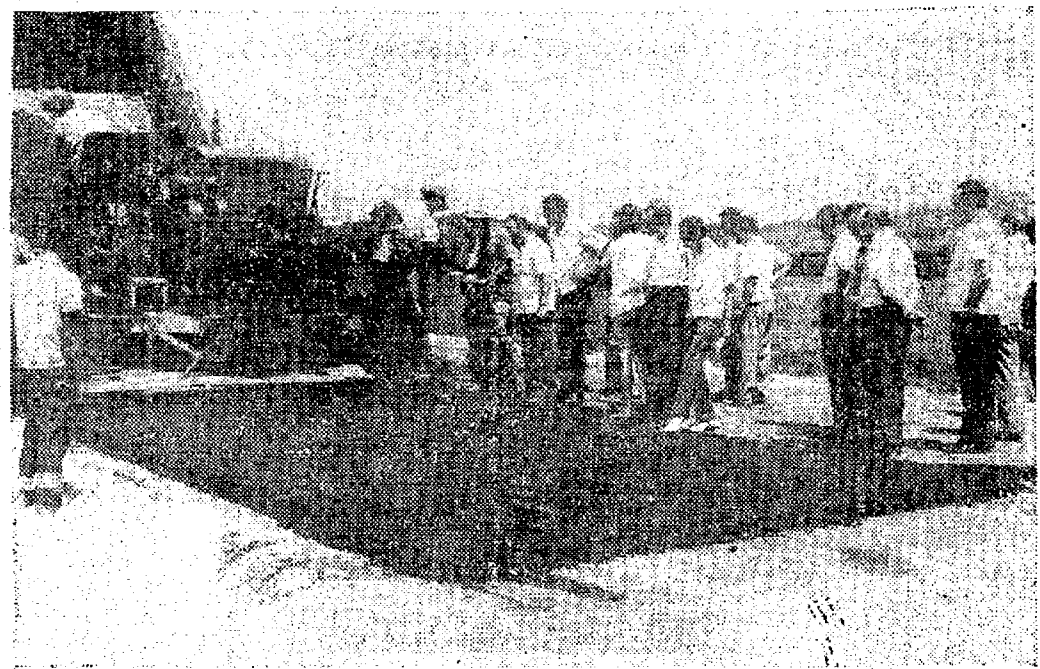

A data de 9 de fevereiro de 1971, ficará registrada na história de Brusque. É que neste dia foi iniciado (foto) o asfaltamento da rodovia que liga o "Bêrço da Fiação Catarinense", à cidade de Itajaí, na BR-101, servindo como alavanca propulsora do progresso da região, que poderá escoar sua produção para os grandes centros.

Chile e Cuba concluíram primeiro acôrdo comercial

SANTIAGO, 13 (UPI) — O Chile e Cuba assinaram ontem o primeiro acôrdo comercial de governo para governo, depois que, reinicia-

ram relações diplomáticas dia 12 de novembro passado, somente uma semana depois da posse do presidente socialista Salvador Allende.

Assinaram as notas, pelo governo de Havana, Raul Leon, Vice-ministro de Comércio Exterior, e o Ministro das Relações Exteriores do Chile Clodomiro Almeida.

Assinaram os acordos complementares, que incluem a criação de uma comissão mista comercial chileno-cubana que terá por fim "velar pelo adequado funcionamento de todos os aspectos do intercâmbio comercial e procurar seu constante aumento, estabelecer iniciativas de listas de intercâmbio de um ano para outro e reunir-se uma vez por ano, alternadamente em Havana e Santiago.

O acôrdo estabelece que as negociações se farão entre repartições públicas dos dois países e que os dois governos se outorgarão reciprocamente franquias aduaneiras para determinados produtos, como por exemplo, os destinados a exposições e feiras oficiais.

Nos termos do acôrdo, o Chile exportará para Cuba feijão, cebola, alho, madeira, celulose, farinha de peixe, vinho, malte, tijolos refratários, produtos de cobre e aço, plásticos, carvão ativado e outros produtos. Por sua parte, Cuba exportará para o Chile açúcar, tabaco manufacturado, café, Pita, artigos de couro, frutas frescas e em conserva, peixes e mariscos frescos, congelados e em conserva, álcool, níquel, azeites, rum de cana e outros produtos.

A declaração conjunta emitida ao final das conversações diz que "as recentes negociações serviram de base para o contínuo aumento das relações comerciais entre os dois países e são o reflexo da vontade de colocar as relações chileno-cubanas dentro de uma perspectiva de solidariedade e complementação".

procamente franquias aduaneiras para determinados produtos, como por exemplo, os destinados a exposições e feiras oficiais.

Nos termos do acôrdo, o Chile exportará para Cuba feijão, cebola, alho, madeira, celulose, farinha de peixe, vinho, malte, tijolos refratários, produtos de cobre e aço, plásticos, carvão ativado e outros produtos. Por sua parte, Cuba exportará para o Chile açúcar, tabaco manufacturado, café, Pita, artigos de couro, frutas frescas e em conserva, peixes e mariscos frescos, congelados e em conserva, álcool, níquel, azeites, rum de cana e outros produtos.

A declaração conjunta emitida ao final das conversações diz que "as recentes negociações serviram de base para o contínuo aumento das relações comerciais entre os dois países e são o reflexo da vontade de colocar as relações chileno-cubanas dentro de uma perspectiva de solidariedade e complementação".

O acôrdo estabelece que as negociações se farão entre repartições públicas dos dois países e que os dois governos se outorgarão reciprocamente franquias aduaneiras para determinados produtos, como por exemplo, os destinados a exposições e feiras oficiais.

Nos termos do acôrdo, o Chile exportará para Cuba feijão, cebola, alho, madeira, celulose, farinha de peixe, vinho, malte, tijolos refratários, produtos de cobre e aço, plásticos, carvão ativado e outros produtos. Por sua parte, Cuba exportará para o Chile açúcar, tabaco manufacturado, café, Pita, artigos de couro, frutas frescas e em conserva, peixes e mariscos frescos, congelados e em conserva, álcool, níquel, azeites, rum de cana e outros produtos.

A declaração conjunta emitida ao final das conversações diz que "as recentes negociações serviram de base para o contínuo aumento das relações comerciais entre os dois países e são o reflexo da vontade de colocar as relações chileno-cubanas dentro de uma perspectiva de solidariedade e complementação".

CIDADE

BLUMENAU, 14 DE FEVEREIRO DE 1971

LOTERIA FEDERAL

Extração de ontem

1º prêmio:	16662
2º prêmio:	23113
3º prêmio:	24365
4º prêmio:	32878
5º prêmio:	17262

Depois do

Rabe e CREDIMPAR na rota do progresso blumenauense: Primavera e Eldorado

Em sua visita a Blumenau, no decorrer da semana última, o General José Campos de Aragão, Comandante Interino do 3º Exército, inaugurou o Edifício Primavera, localizado no bairro de Ponta Aguda.

Na oportunidade do ato inaugural, o General José Campos de Aragão, falando a reportagem de CIDADE DE BLUMENAU, disse que "a funcionalidade do Edifício Primavera, coincide muito bem com a estação primavera. Suas linhas dinâmicas, são projetadas dentro de um quadro alegre e colorido".

Em regozijo a inauguração do Edifício Primavera, a Diretoria da Companhia de Crédito Imobiliário do Paraná, homenageou, juntamente com a Prefeitura Municipal de Blumenau, os Srs. General José Campos de Aragão e Deputado Estadual Nelson Pedriali, Presidente da Assembléia Legislativa de Santa Catarina.

Na oportunidade, o Sr. Evelásio Vieira, Prefeito Municipal de Blumenau, ao fazer uso da palavra, disse da satisfação em ver inaugurado mais

um edifício em Blumenau, notadamente por que foi empreendido pela Mercantil e Incorporadora Rabe. Torjadora do progresso de toda uma comunidade. "e que tem a sua frente o Sr. Arthur Rabe, homem dinâmico, capaz e dotado de um espírito desenvolvimentista".

Também o Dr. Harry Carlos Weckerlin, Diretor Presidente da Companhia de Crédito Imobiliário do Paraná, dirigiu-se aos presentes, fazendo a entrega ao General José Campos de Aragão, de um distintivo de ouro da CREDIMPAR, que é "concedido aos amigos, que labutam em prol do desenvolvimento, pois ninguém mais neste sul do Brasil, trabalhou em prol da integração de militares e civis".

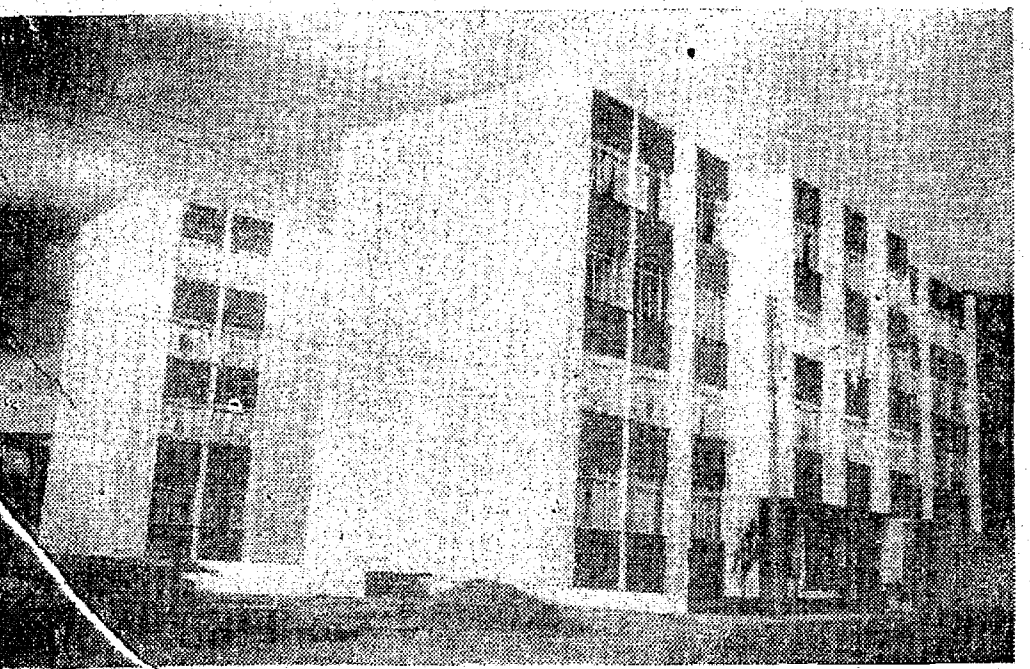

ELDORADO Solicitado para referir-se ao trabalho da CREDIMPAR em

Este é o moderno Edifício Primavera, com dois blocos de 3 andares, de 19 apartamentos, inaugurado na última semana.

A inauguração do Edifício Primavera, foi prestigiada por autoridades e as mais expressivas personalidades. No flagelo acima, vemos da esquerda para a direita, na primeira fila, o Sr. Arthur Rabe, Diretor da Mercantil e Incorporadora Rabe S/A; Sr. Evelásio Vieira, Prefeito Municipal de Blumenau; Dr. Harry Carlos Weckerlin, Diretor Presidente da Companhia de Crédito Imobiliário do Paraná; General José Campos de Aragão, Comandante Interino do IIIº Exército; Major Mauro Ortega, Relações Públicas da OGR 5; na segunda fila; Sr. Renato Ribas Pereira; Dr. Aramis Renato Stotler, Diretor Financeiro da CREDIMPAR; Dr. Ghener Algaier, Diretor de Operações da CREDIMPAR; e Major Manoel Paulino de Moraes e Barros, Comandante Interino do 19º/23º Regimento de Infantaria; na terceira fila; Capitão José Romeiro Neto, Ajudante de Ordens do Comandante Interino do IIIº Exército; Reinaldo Pührer, construtor do Edifício; Sr. Maurício Gariba, Gerente da Agência da CREDIMPAR em Florianópolis e Sr. César Amim.

LETRAS IMOBILIARIAS GB
CIA. DE CREDITO IMOBILIARIO
Tradição - Segurança - Tranquilidade
FONE: 22-15-10
AO LADO DA TORRE DA MATRIZ

"Um Mórmon e seus princípios de vida"

Grupo de Missionários da Igreja de Jesus Cristo dos Santos dos Últimos Dias, encontra-se em Blumenau, com o objetivo primordial de mostrar ao povo, "o que é um Mórmon, e quais os seus princípios de vida." É a reportagem de CIDADE DE BLUMENAU, manteve contato com as Sisters Vasconcelos (Erechim), Borges (Pelotas), Alked (EUA), Torgan (Porto Alegre) e os Elders Wilkinson, Welch, Handerson e Holtcamp, todos dos Estados Unidos, que no Vale do Itajaí fazem obra missionária voluntária, onde jovens se dispõem a economizar seus rendimentos para depois espalhar para todos os países, onde se dirigirão "a mensagem de fé e otimismo nos princípios de Cristo".

MAIS ADELANTE, falando sobre a primordialidade da obra missionária, Sister Torgan esclareceu que, "o Evangelho é o plano de salvação. É um modo de vida. Não é algo para ser considerado no domingo e esquecido o resto da semana. É um plano para nos ajudar a nos tornarmos cristãos".

A IGREJA Finalizando, a missão da Igreja de Jesus Cristo dos Santos dos Últimos Dias, salientou que, "estruturada nos princípios evangélicos de Cristo, possuindo doze Apóstolos, Profetas, Bispos, Sacerdotes, Elders, a Igreja funciona guiada pela orientação direta de Deus (através dos Profetas) usando através de famílias bem estruturadas atingir a igualdade integral dos povos, pregada por Cristo, para que os homens atinjam a perfeição absoluta e cumpram a finalidade de sua existência temporária na terra".

Cadernetas de Poupança
são as da
GB-CIA. DE CREDITO IMOBILIARIO
Tradição - Segurança - Tranquilidade
FONE: 22-15-10
AO LADO DA TORRE DA MATRIZ



Brasil vai exportar máquinas à Argentina

WASHINGTON, 12 (UPI) — O Brasil obteve ajuda do Banco Interamericano de Desenvolvimento (BID) para exportar maquinária

e aparelhos destinados à fabricação de papel na Argentina, ao obter ontem um empréstimo de 1,3 milhões de dólares.

(Cr\$ 6.509.000,00). Desta sorte, a Argentina e o Brasil estreitam seus vínculos e dão mais um passo no rumo da integração econômica mediante o fomento do comércio intra-regional.

FOTO DIETZ convida:
para a inauguração, dia 19 às 20:30 horas, do IIº Salão Nacional de Arte Fotográfica no Salão Centenário da S.D.M. Carlos Gomes.

O Brasil recebeu do BID cinco linhas de crédito rotativo para financiamento de bens de capital por um total de nove milhões de dólares. C. Empréstimo concedido ao Banco do Brasil será utilizado pela Companhia Federal de Fundação do Rio de Janeiro, para exportar maquinária para a Empresa de Celulose de Jujuy, que pretende montar uma fábrica de papel.

FESTA POPULAR NO BAIRRO DE BOA VISTA

O Conselho de Bairro, de Boa Vista, promoveu desde ontem e durante todo o dia de hoje festejos populares em benefício das Escolas Reunidas Fernando Ostermann. O programa prevê animado baile na noite de hoje com o conjunto Os POPULARES, na sede do Centro Social, e diversas atrações para o domingo no pátio da Igreja São Francisco de Assis. Os festejos contam com a colaboração das professoras das Escolas Reunidas Fernando Ostermann, uma vez que o lucro será aplicado nas despesas de melhorias realizadas naquele estabelecimento.

Domingo é dia de Parque visite VALE DO SOL Parque Cemi Parque

FAMILIA DESCANSO PASSAROS FLORES NATUREZA SAÚDE CRIANÇAS ALEGRIA LAGOS BOSQUE PAZ