





# Filinto Müller: Congresso identificado com Governo

BRASÍLIA (AJB) — O líder da Arena no Senado, Sr. Filinto Müller, afirmou que o Congresso, sendo um dos poderes que integram o governo, "está perfeitamente entrosado com as metas de desenvolvimento, examinando e votando as medidas solicitadas pelo Presidente da República".

Para demonstrar que o Legislativo tem participado das "metas de desenvolvimento", o Senador Filinto Müller afirmou que, embora algumas independam do Congresso e possam ser editadas por decretos-leis, "outras passam pelo nosso crivo".

O Governo é um conjunto: o executivo, o legislativo, sob a égide do Judiciário. O Congresso, como parte do governo, participa das realizações, dos acertos e dos erros que acaso o Governo possa cometer — declarou o Senador, em entrevista ao programa "A Voz do Brasil".

A Câmara e o Senado examinam os projetos e os aperfeiçoam, quando entendem ser necessário focá-los. Isso é feito com o maior entusiasmo e patriotismo, visando a participação do legislativo nas realizações que o governo vem programando para o desenvolvimento do País.

Explicou que, mesmo quando o Presidente da República edita uma meta por decreto-lei e logo a coloca em execução "não deixa de ser submetida ao Congresso que pode aprová-la ou rejeitá-la".

Os decretos-leis editados pelo Presidente da República foram por nós examinados com cuidado e aprovados, porque todos consultam os interesses nacionais. E o caso, por exemplo, dos referentes à Transamazônica e à Rodovia Cuiabá — Santarém, duas estradas de importância vital para o nosso desenvolvimento e que foram examinadas e aprovadas pelo Congresso.

nacional foi definido pelo Senador Filinto Müller em três pontos: desenvolvimento econômico, "a criação da riqueza, o crescimento da riqueza nacional, que vem sendo conseguida de maneira que ninguém nega e que todos aplaudem", programa de amparo ao homem, "para fazer com que o brasileiro, pelo seu trabalho, possa participar dessa riqueza criada", e plano de integração política, "para o fortalecimento dos partidos, a criação da vida política com bases sólidas, de forma que o Presidente da República possa, no final de seu governo, restabelecer a integridade de nossa vida democrática".

mento seja global e nunca em benefício de uma região em prejuízo de outra. O desenvolvimento tem sido, realmente, global, atingindo efetivamente todos os pontos de atividades fundamentais — encerrou o líder do Governo.

as lideranças políticas não poderão continuar preocupadas com problemas eminentemente político-partidários, ficando à margem dos estudos sobre o País.

O Brasil está crescendo a uma velocidade incrível, enquanto os políticos continuam preocupados com temas como sub-legenda, fidelidade partidária, voto pur distrito, acentuou o senador maranhense. "Enquanto isso, quer fazer, enquanto os políticos ficam nesse campo tão pequeno — acentuou — os militares estudam e fazem sucessivos cursos nas mais diversas especializações.

O que os políticos terão

que fazer, no entendimento do ex-governador do Maranhão, é estudar os grandes problemas nacionais, cercados de assessores competentes, a fim de verificar o caráter da sociedade brasileira, conhecer seus problemas e os remédios indicados para solucioná-los, verificando até que ponto a ação do estado tem sido eficaz para isso.

O principal dâtes, segundo explicou o Professor Manuel Ferreira Filho, é a questão legal.

## Cartão de identidade: mais 5 meses de estudo

RIO (AJB) — Pelo menos cinco meses — prazo previsto pelo Secretário-geral do Ministério da Justiça, Sr. Manuel Ferreira Filho — levarão ainda os estudos preliminares para a implantação no país do cartão de identidade nacional, que unificará num só número todos os outros documentos existentes de identificação pessoal e pelo qual o indivíduo será reconhecido em todo o território nacional.

O Ministério da Justiça deverá entrar em entendimentos com outros ministérios, provavelmente na próxima semana, para a constituição de um grupo de trabalho que coordenará as comissões ministeriais que analisarão todas as implicações nas respectivas áreas, visando a unificação da identidade.

aqueles números e séries num único envelope uma série de problemas e obstáculos de várias origens

O Ministério da Justiça calcula que um terço da população brasileira, ou seja, cerca de 30 milhões de pessoas, são identificadas e possuem pelo menos um ou mais de um dos documentos que serão enfeitados no cartão nacional.

O Desembargador Darl Roquete Vaz informou que os desquites e as anulações de casamento continuaram a crescer, mas os despejos começaram, pela primeira vez, a declinar.

## GB: falências aumentaram

RIO (AJB) — A Justiça da Guanabara recebeu 2.018 processos de falência no ano de 1970, o que importa num crescimento de 38% em relação a 1969, quando foram requeridas menos 766 quebras do que no ano passado. Esses dados foram divulgados, em entrevista coletiva concedida pelo Corregedor da Justiça.

O cartão de identidade nacional, que foi sugerido pelo Ministério da Fazenda e ideia bem recebida pelo Ministério da Justiça englobará num único número — e será o único pelo qual o brasileiro será reconhecido — pelo menos cinco documentos básicos:

título eleitoral, certificado de reservista, carteira de identidade, cartão do cadastro de contribuintes de pessoas físicas e carteira nacional de habitação.

O Ministério da Justiça revelou que a introdução e simplificação de todos

**PEÇAS CHEVROLET**  
CASA ROYAL S/A.

## Somos um Povo Educado; Conserve Limpa a Cidade

**BLUSAS SANFONADAS**  
por apenas 13,95

**TÚNICAS sanfonadas**  
por apenas 22,50

**MAIÓS e BIQUINIS**  
em moderníssimas estampas,  
sómente 26,50

APROVEITEM estas ofertas especiais !!  
FELPUÇOS da Artex, Garcia e Cremer.

**Casa Willy Sievert S/A Com.**  
Rua 15 nº 1526 — BLUMENAU.  
— Fácil estacionamento na praça ao lado. —

Guarda-sol, esteiras, tocas de banho e lençóis de plástico, bolsas, chapéus.

**ESGOTADOS E NERVOSOS**  
PROF. DR. NAPOLEÃO L. TEIXEIRA  
Catedrático da Universidade do Paraná

Doenças sexuais, neurastenia sexual, impotência nervosa ou emotiva (frieza sexual). Esgotamento nervoso, nervosismo, neurastenia, insônia, memória cansada ou falta de memória. Irritabilidade, ansiedade, angústia, desânimo, melancolia, idéias fixas, vertigens, tonturas, ataques, tremores. Complexo de inferioridade. Palpitações e nervosismo do coração. Distúrbios nervosos do aparelho digestivo (dispepsias nervosas), etc.

HORÁRIO: Diariamente das 13 às 17 horas. S6 atende no consultório, Rua Dr. Murici, 650 — 3º andar — grupos 31 e 32.  
Edifício Augusta — Fone 4-8733 — CURITIBA  
E NECESSÁRIO MARCAR HORÁ COM ANTECEDÊNCIA.

**"Comércio de Importação e Exportação Blumenau S.A."**  
C.G.C. 32.649.252

**ASSEMBLÉIA GERAL EXTRAORDINÁRIA**  
**CONVOCAÇÃO**

Ficam convidados os senhores acionistas para a assembleia geral extraordinária a realizar-se no dia 11 de fevereiro do corrente ano, às dez horas, na sede social à Rua Itajaí 881, a fim de deliberarem sobre a seguinte

**ORDEM DO DIA:**  
1.) Ratificação do aumento do capital social e consequente alteração estatutária;  
2.) Assuntos diversos.

**COM. DE IMP. E EXP. BLUMENAU S.A.**

**ATELIER REPROTÉCNICO**  
**ARTHUR DANNER & CIA. LTDA.**  
CLICHÊS - FOTOLITOS  
Rua Abdon Batista, 133  
JOINVILLE — SANTA CATARINA

**JUSTIÇA DO TRABALHO**  
JUNTA DE CONCILIAÇÃO E JULGAMENTO DE BLUMENAU

A Junta de Conciliação e Julgamento de Blumenau observará o seguinte horário de atividades no período de janeiro a 28 de fevereiro de 1971:

Expediente da Secretaria: das 7 às 13 horas  
Audiências . . . . . das 9 às 12 horas

A partir de 1º de março será restabelecido o horário habitual do expediente da Secretaria (das 12 às 18 horas).

**CENTRO CULTURAL 25 DE JULHO DE BLUMENAU**  
ASSEMBLÉIA GERAL ORDINÁRIA

**EDITAL DE CONVOCAÇÃO**

Ficam com o presente, convocados todos os sócios quites do Centro Cultural 25 de Julho de Blumenau, para comparecerem à Assembleia Geral Ordinária da Sociedade, a realizar-se, em primeira convocação no dia 3 de fevereiro de 1971, às 19,30 horas, em sua sede social para deliberarem sobre a seguinte

**ORDEM DO DIA**

- Relatório da Diretoria
- Apresentação das Contas, referentes ao exercício de 1970
- Parecer do Conselho Fiscal
- Discussão e aprovação das contas
- Eleição do conselho fiscal
- Assuntos diversos de interesse da sociedade.

NB — Não se verificando "quorum" na hora indicada, a Assembleia funcionará legalmente 30 minutos após, com qualquer número de associados.

Blumenau, 6.1.71  
A DIRETORIA

**PAQUE NEGÓCIOS**  
**IMPÓSTO DE RENDA**

Eis os projetos que nossos analistas selecionaram para Você aplicar o Imposto de Renda de sua firma. Todos eles têm condições de recompensar o seu investimento.

**SUDENE**  
ASA ALUMÍNIO S/A - EXTRUSÃO E LAMINAÇÃO Recife - PE  
Know-how: Grupo Franco - Alentejo

**SIDERÚRGICA AÇONORTE S/A**  
Recife - PE  
Know-how: Metalúrgica/Gerdau/Siderúrgica Rio Grandense

**PNEUS TROPICAL S/A**  
Feira de Santana - BA  
Know-how: Grupo B. F. Goedrich

**USIBA - USINA SIDERÚRGICA DA BAHIA S/A**  
Aracá - BA  
Know-how: México / Brasil

**SAFRON-TEJUN S/A. INDÚSTRIAS BRASILEIRAS DE FIBRAS**  
Aracá - BA  
Know-how: Grupo Teijin

**SUDAM**  
AZPA - AZULEJOS DO PARÁ S/A Belém - PA  
Know-how: Societá Implanti Termoeletricit. Industriali di Morano - Itália

**COMPENSA - MADEIRAS COMPENSADAS DA AMAZÔNIA S/A**  
Manaus - Amazonas  
Know-how: Grupo Brasil-Holendo de Indústria S/A

**FITEJUL - FIBRAÇÃO E TECELAGEM DE JUTA AMAZÔNIA S/A**  
Manaus - AM - Know-how: Grupo L. B. Sabbá

**SFUMA - INDÚSTRIA QUÍMICA DE MANAUS S/A**  
Manaus - AM - Know-how: Franco-Igiano

**SUDEPE**  
VIVAMAR S/A - INDÚSTRIA E COMÉRCIO Rio de Janeiro - GB - Know-how: Norvinga

**TORQUATO PONTES PESCADOS S.A.**  
Rio Grande - Rio Grande do Sul

**EMBRATUR**  
HOTEL NACIONAL RIO Rio de Janeiro - GB - Know-how: Grupo Horca

**CENTER HOTEL S/A**  
Rio de Janeiro - GB

**SÃO PAULO HILTON HOTEL**  
São Paulo - SP - Know-how: Grupo Hilton

Nossa equipe está a seu dispor. Venha visitar-nos ou convoque um de nossos representantes.

**GRUPO FINANCEIRO IPIRANGA**  
Departamento de Incentivos Fiscais

Blumenau: Rua XV de Novembro, 550 - 5º and.  
Conts. 5311504 - Tels. 22-1566 - 22-1715

**Grande Oportunidade**

**Televisores Por Apenas - 25,00 Mensais:**

O sonho atual de todo chefe de família ou dona de casa é ter um televisor. A televisão diverte, instrue e une a família. O grande problema é o preço de TV. Apenas uma diminuta maioria pode pagar a vista e as prestações em geral são um pouco alta para o orçamento de uma família de nível médio, daí a dificuldade em comprar um televisor.

Surgiu porém o **FUNDO COMUM TV SEMP** para contornar este problema.

O cooperativista paga apenas 25 cruzeiros mensais e com um lance recebe de imediato o seu televisor, com antena padrão, garantia de fábrica e assistência técnica permanente. Participe você também do **Fundo Comum TV Semp**. Vá sem demora à Casa do Rádio e faça a sua inscrição a uma nova série. Maiores informações em qualquer uma das lojas da CASA DO RÁDIO que a vista ou a prazo resolve o seu caso.

**CATARINÃO 70 (Complementação)**  
Devidamente autorizada pelo M.F. de acordo com circular 474/70

**SEMANALMENTE**

3 Volkswagens "Fusção"	05358
3 Geladeiras	37476
3 Televisores	12461

**RESULTADO DA EXTRAÇÃO DO DIA 07-01-71**

VOLKSWAGEN	05358
VOLKSWAGEN	37476
VOLKSWAGEN	12461
REFRIGERADOR	05359
REFRIGERADOR	37477
REFRIGERADOR	12462
TELEVISOR	05357
TELEVISOR	37475
TELEVISOR	12460

Veja o "GIRO DA SORTE" todas às 4ªs-feiras na TV-Coligadas, Canal 3 às 20 horas.

ESCRITÓRIO CENTRAL — Rua Pauba, 115 — com Sr. Oswaldo Serpa

PRÊMIO GANHO É PRÊMIO ENTREGUE  
ESTEJA COM SEU CARNET EM DIA  
PAGUE SÔMENTE NOS BANCOS AUTORIZADOS



**Compre agora o seu motor EVINRUDE e Barco CASSARINO**

através do **CRÉDITO DIRETISSIMO**

**EVINRUDE** - Um motor de classe internacional

**EVINRUDE** - 62 anos de experiência garantem a sua alta qualidade!

MOTORES DE PÓPA - De 2 a 125 HP

MOTORES DE RABETA - De 90 a 235 HP

APROVEITE O NOSSO PLANO ECONÔMICO DE IMPORTAÇÃO DIRETA!

**HERMES MACEDO S/A**

**você tem até 24 meses para pagar!**

DISTRIBUIDOR PARA OS ESTADOS: Paraná - Santa Catarina - Rio Grande do Sul - São Paulo - Mato Grosso - Triângulo Mineiro - Sul de Goiás



# ONU debaterá amanhã o problema mundial do trigo

## FIQUE DE OLHO ANÚNCIOS CLASSIFICADOS

**TERRENOS CASAS APARTAMENTOS**  
**G. WERNER DOROW** — Corretor de Imóveis.  
 Reg. CRECI — 2191  
 Rua 15 de Novembro, 415 — Sala 3.  
 Res. Rua Cel. Feddersen, 180.

**AUTO COPA "70" LTDA.**  
 GARAGEM DE ESTACIONAMENTO — COMPRA E VENDA DE CARROS NOVOS E USADOS FINANCIADOS ATÉ 24 MESES.  
 Temos a venda os seguintes carros usados

CARRO	ANO
VOLKSWAGEN TL	70
VOLKSWAGEN	69
VOLKSWAGEN	69
DKW Belcar S	67
ESPLANADA	68
AERO WILLYS	65
VOLKSWAGEN	64
RURAL WILLYS 4x4	66

Rua 15 de Novembro, 1439 — Fone: 22-0574  
 BLUMENAU

**ESCRITÓRIO CONTABIL AGOSTINI**  
 Rua 15 de Novembro, 342 - S/14-15-16. — Fone: 22-0156 — Caixa Postal - 1122  
 BLUMENAU — Santa Catarina  
 Registro de Firmas — Escritas Fiscais — Contabilidade — Contratos — Distratos — Declaração de Imposto de Renda etc.  
**COM 10 ANOS DE EXPERIÊNCIA NO RAMO**

**SEJA PREVIDENTE!**  
 Se ainda não mandou fazer seu carimbo padronizado exigido pela legislação federal, remeta sua encomenda a  
**CARIMBOS DE BORRACHA REAL**  
 Fabricamos todos os tipos de carimbos comerciais, placas esmaltadas e carimbos infantis.  
 Rua 15 de Novembro, 1309 - BLUMENAU - SC.

**AUTOMÓVEIS**  
 SIMCA JANGADA TUFÃO — 1964  
 CORCEL LTD. — 1969  
 WV — 1600 — 4 pts — 1970  
 KOMBI — 1959  
 VOLKSWAGEN - 1960 — Transformado para 66 — motor quase novo.  
**VENDO — TROCO — FINANCIAMENTO ATÉ 30 MESES**  
**Tratar no PÓSTO GARAGE BLOHM**  
 Rua Floriano Peixoto — Esquina com a 7 de Setembro — BLUMENAU.

**OPORTUNIDADE**  
 VENDE-SE um terreno com 450 m2. todo plano. ÓTIMA LOCALIZAÇÃO. Frente para duas ruas. Informações: Jornal Cidade de Blumenau.

**CASAS ZENDRON**  
 Estoque sempre renovado em calçados das melhores fábricas  
**BRUSQUE — Santa Catarina**

**BUETTNER S.A.**  
**IND. E COM.**  
**.. SEÇÃO LOJAS ..**  
 Você encontra todos os afamados artigos BUETTNER  
 Tecidos para: Cortinas — Felpudos estampados — Guarnições de mesa — Toalhas de copa e cosinha.  
**OS ÚLTIMOS MODELOS APRESENTADOS NA FENIT EM DECORAÇÕES DE CASA**  
 Além dos artigos BUETTNER você poderá adquirir tecidos das melhores firmas do Brasil. Armários — Artigos para presentes —  
**Avenida Cônsul Carlos Renaux, 130 —**  
**Tel: 1134 — BRUSQUE S.C.**

**TERRENO**  
 VENDE-SE um terreno. — Aceita-se como entrada automóvel.  
 Informações. Rua Namy Deeke, 175 — BLUMENAU.

**COMPRA-SE**  
 VOLKSWAGEN ANO - 63.  
 Informações: Jornal Cidade de Blumenau, Rua Namy Deeke, 175.

**POLAR**  
 A Loja do Turista — Souvenirs — O maior depósito de Canecos Típicos, Madeira entalhada — Artigos p/fumantes — Presentes — Artesanato — Exclusividades — Rua 15 de Novembro, 534 — BLUMENAU.

**TERRENO EM CAMBORIÚ**  
 VENDE-SE belíssimo terreno com 38.000 m2., próprio para chácara ou casa de campo, sito no Município de Camboriú, distante da praia apenas 4 km. Tratar com Carlos Nunes à Rua João Pessoa, 77 ou pelo fone: 22-1363. — BLUMENAU.

**AJUDE-NOS A AMPARAR A CRIANÇA RETARDADA!**  
**INSCREVA-SE COMO SÓCIO DA "A.P.A.E." DE INDAIAL.**

A mais bela decoração brasileira de AZULEJOS em ouro e platina:  
**ARTESUL**  
 Uma das Organizações Germano Radtke  
 Vendas: Rua Itajaí, 766 — Fone: 22-0462 — Blumenau — SC.

**EMPREGO (PROCURA)**  
 Jovem de Blumenau, com 22 anos e bom curriculum vitae, procura colocação em firma conceituada, de preferência em função administrativa. Contato neste jornal.

**VENDEDOR**  
 Necessitamos de vendedor com experiência para venda de carros.  
 Apresentar-se Rua 7 de Setembro, 1366 — BLUMENAU.

**COMUNICAÇÃO**  
 RALPH KAESTNER comunica que transferiu o seu ESCRITÓRIO CONTABIL FISCAL para o Edifício VISCONDE DE MAUA - 5º andar - sala 504 BLUMENAU

**Produção automobilística aumentou 17% durante 1971**  
 RIO (AJB) — A indústria automobilística fabricou em 1970 cerca de 17 por cento mais do que em 1969, ou seja, aproximadamente 413,8 mil veículos, contra exatamente 353.700 unidades no período anterior. Segundo dados gerais fornecidos pela Fundação IBGE, os salários pagos pelo setor em 1970 variaram entre Cr\$ 49,9 milhões e Cr\$ 59,9 milhões, de janeiro a novembro. Quanto ao pessoal ocupado nos 14 estabelecimentos industriais que se

N. UNIDAS 9 (UPI) — A Conferência das Nações Unidas sobre o Trigo começará em Genebra segunda-feira para examinar a situação e as perspectivas do mercado triticola mundial.  
 Em um estudo que fez recentemente sobre o assunto, a Organização das Nações Unidas para a Agricultura e a Alimentação (FAO) observa que "o mais provável é que as disponibilidades de trigo continuem sendo grandes em 1970-71".  
 "Não é de supor-se — acrescenta — que se ative significativamente o movimento comercial e como a concorrência entre os exportadores continuará sendo muito viva, há poucas probabilidades de que melhorem os preços de exportação.  
 O Acordo Internacional dos Cereais (AIC) que consta de dois instrumentos jurídicos diferentes — o Acordo Internacional do Trigo e o Acordo sobre Ajuda Alimentar — entrou em vigor em primeiro de julho de 1968 por um período de três anos. Não obstante, as cláusulas relativas ao preço do

produto no Acordo Internacional do Trigo (AIT) virtualmente nunca tiveram efeito.  
 A FAO recorda que a tendência a baixa dos preços do trigo, que se iniciou imediatamente depois da vigência do acordo, ganhou impulso nos primeiros meses de 1969 e continuou até agora.  
 O preço do trigo básico do Acordo Internacional do Trigo havia descido a 142 dólares (Cr\$ 6,03) por Bushel. 31 centavos abaixo do mínimo do AIT, que é de 173 dólares.  
 O relatório diz também que a reunião de ministros realizada em Washington em 1969 foi seguida de uma série de consultas especiais durante o segundo semestre do ano, entre peritos governamentais nas cidades de Washington, Winnipeg, Bruxelas e Buenos Aires. Posteriormente, os exportadores constituiram um grupo especial que se reúne semanalmente para estudar os acontecimentos do mercado.  
 Devido ao Acordo sobre Ajuda Alimentar, os países membros decidiram fornecer anualmente du-

rante um período de três anos, 4,5 toneladas de trigo ou cereais secundários adequados para o consumo humano ou o equivalente em dinheiro como ajuda aos países em desenvolvimento.  
**Alta menor na Colômbia**  
 BOGOTÁ 9 (UPI) — O Serviço de Estatística do Governo colombiano informou que o aumento do custo de vida no país em 1970 foi o menor dos últimos oito anos.

Um relatório do Serviço diz que o aumento em 1970 foi de 6,3 por cento para os artigos de consumo de um operário contra 8,7 por cento registrados em 1969.  
 O índice de custo de vida é calculado com base na variação dos preços de 140 produtos considerados como de primeira necessidade no País.  
 O relatório diz que os maiores aumentos de 1970 foram registrados no setor do vestuário. Os alugueis e a alimentação foram os setores que menos aumentaram.  
**INFLAÇÃO**  
 BOGOTÁ 9 (UPI) — O governo assegurou não existir o perigo de inflação na Colômbia e disse que os índices econômicos registrados ao concluir 1970 são "em sua maioria excelentes".  
 O Ministro da Fazenda, Alfonso Patiño Roselli, reconheceu que os preços subiram, porém a um ritmo normal, e declarou que embora o governo teve que emitir 90 bilhões de pesos... (22,2 milhões de cruzeiros) para cobrir um "deficit" do Tesouro, a operação não tem efeitos inflacionários.  
 Em círculos econômicos se havia assegurado que o país caminhava para uma inflação difícil de controlar e agravada pela espiral alista dos artigos de consumo popular em dezembro último e nos primeiros dias deste ano.

## BURLE MARX CONDENA A DEVASTAÇÃO DAS MATAS

RIO (AJB) — Se continuarmos a proteger a flora apenas no papel, com leis que não são cumpridas, o País será brevemente um deserto, afirmou o paisagista Roberto Burle Marx, em conferência aplaudida várias vezes, na Semana de Conservação da Natureza, patrocinada pelo Jornal do Brasil e Clube de Engenharia, no auditório deste último.  
 Com tristeza, o conferencista fez um inventário de regiões brasileiras devastadas pela cobiça. Segundo ele, centenas de espécies raras estão em vias de desaparecimento pela falta de uma proteção adequada. A solução apontada foi a reunião de pessoas conscientes, para pressionar o Governo no sentido de que as leis sejam cumpridas.  
 O paisagista Roberto Burle Marx aproveitou a conferência para denunciar quadros de destruição irracional de florestas e plantas

raras, observados em viagens feitas a várias partes do País.  
 Segundo ele, algumas regiões foram tão atingidas que se verificaram alterações climáticas e um progressivo desaparecimento de espécies. Na Rio-Brasília, por exemplo, as queimadas feitas nas suas margens espalharam-se a quilômetros do eixo, criando uma área desmatada com características desérticas.  
 O Vale do Paraíba cumpre agora as profecias feitas por von Martius, há 150 anos, quando previu a aridez que se seguiria à destruição de florestas extraordinárias para dar lugar à cultura do café. A mesma coisa poderia acontecer em Cabo Frio, afirmou Burle Marx, onde a fábrica de alcalis liquidou com uma rica zona de restinga, flora rara que não será jamais refeita.



• Leia  
 • Assine  
 • Divulgue  
 Cidade de Blumenau

## Gromyko protesta contra atentados nos E. Unidos

MOSCOU, 9 (UPI) — O Ministro das Relações Exteriores da União Soviética Andrei Gromyko entregou um "protesto" muito energético ao Embaixador norte-americano Jacob Beam quando este expressou o pesar de seu país pelo atentado contra uma dependência anexa à embaixada soviética em Washington.  
 Beam foi à chancelaria soviética por iniciativa própria para examinar com Gromyko os ataques cometidos contra os soviéticos nos Estados Unidos e as represálias que se produziram em Moscou, segundo declarou o porta-voz da embaixada norte-americana.  
 Erastus Corning, diretor da Pan American Airways informou aos jornalistas que quatro russos o impediram ontem durante 15 minutos de entrar em seu automóvel estacionado no centro de Moscou, perguntando-lhe ameaçadoramente: "gostaria que o atropelássemos aqui mesmo?"

Corning não foi agredido mas este é o segundo caso de ameaças verbais de cidadãos soviéticos contra norte-americanos.  
 No caso anterior, um diplomata foi agarrado pela lapela por um grupo de soviéticos em frente a um teatro quarta-feira à noite.  
 Enquanto isso, delegações de cidadãos soviéticos continuavam visitando a embaixada dos Estados Unidos para entregar cartas de protesto contra abusos cometidos contra funcionários a instalações soviéticas nos Estados Unidos. Pelo menos 11 grupos já visitaram a embaixada desde quarta-feira.  
 Um porta-voz da embaixada declarou que Beam disse a Gromyko que "se as informações da imprensa sobre o atentado de Washington forem exatas, expresse o meu sincero pesar".  
 A embaixada recusou-se a dar informações sobre o conteúdo do protesto de Gromyko esclarecendo porém que Beam não havia entregue nenhum protesto seu em relação com as ameaças dos soviéticos contra os cidadãos norte-americanos que se acham neste país nem sobre os acontecimentos subsequentes. "Em sua visita", disse o porta-voz, "Beam se limitou a examinar a situação".  
 Fontes diplomáticas disseram que não havia maneira de julgar com algu-

**Transportadora Vale de Itajaí Ltda.**  
 TRANSPORTE DE CARGAS, ENCOMENDAS E MUDANÇAS entre SANTA CATARINA - SAO PAULO - RIO DE JANEIRO - MINAS GERAIS - PERNAMBUCO.  
**SERVIMOS BEM PARA SERVIR SEMPRE.**

**PNEUS**  
  
**Firestone**  
 UTILIZE AS FACILIDADES DO CREDI-PNEUS HM  
 MONTAGEM E BALANCEAMENTO GRÁTIS  
**Hermes Macedo S/A**  
 A ORGANIZAÇÃO AMIGA DOS MOTORISTAS



# Assinado contrato no Eximbank para construção do metrô de SP

WASHINGTON, 9 (UPI) — O Brasil e o Eximbank assinaram um contrato de 25,5 milhões de dólares (Cr\$ 126.215.000,00) para a construção do metrô de São Paulo.

Outro contrato de empréstimo e aval envolvendo 1,11 milhões de dólares (Cr\$ 5.494.600,00) deverá ser assinado entre as duas partes, para a construção do grande anel viário de São Paulo.

Ambos os empréstimos, bem como os avais, foram autorizados pela Companhia do Metrô de São Paulo.

Na assinatura do empréstimo para o metrô, representaram as duas partes o diretor do Metrô de São Paulo, Luis Rodovil Rossi, e o Diretor do Eximbank, Henry Kearns.

O empréstimo para o metrô inclui 11.883.000 dólares para financiar compras de aproximadamente 24 milhões de dólares em equipamento e material de construção nos Estados Unidos, e avais para um total de 13.659.000 dólares em empréstimos de outras fontes internacionais.

Os empréstimos e avais do Eximbank financiarão a compra de material rodante, peças e serviços nos Estados Unidos para a construção da linha norte-sul do Metrô de São Paulo. As firmas norte-americanas que fornecerão o material rodante, bem como assistência técnica e projetos, são a Westinghouse, a Budd e a Westinghouse Air Brake.

O Eximbank disse que os programas de construção indicam que o metrô poderá estar funcionando

parcialmente em fins de 1973. Toda a linha norte-sul estará terminada em fins de 1974.

A taxa de juros do empréstimo para o metrô foi fixada em seis por cento ao ano, com carência de oito anos, e o reembolso será feito em nove prestações semestrais.

O empréstimo para a construção do anel viário de São Paulo inclui 55.000 dólares e avais para uma quantia igual fornecida pelo First National City Bank de Nova York, para o financiamento de compras de equipamento norte-americano no valor 1,2 milhões de dólares.

## URSS: ACIDENTE AÉREO CAUSA NOVENTA MORTOS

MOSCOW 9 (UPI) — Fontes das companhias de aviação disseram que 90 pessoas morreram quando um avião comercial soviético caiu ao decolar do aeroporto de Smolny, em Leningrado, no dia 31 de dezembro.

As mesmas fontes tinham dado a notícia da queda do aparelho da Aeroflot há dois dias, e ontem falaram pela primeira vez sobre o total de vítimas. A notícia do desastre não foi publicada pela imprensa soviética.

O desastre ocorreu quando o avião, um "Ilyushin 18", quadrimotor a turbo-hélice da mesma categoria do "Electra", estava levantando voo de Leningrado para uma viagem até Yerevan, capital da Armênia soviética.

Os quatro motores falharam logo depois que ele saiu do chão, disse uma fonte. "Ele bateu no solo e se desintegrou. Todos os que estavam a bordo — 90 pessoas — morreram".

O "Ilyushin 18" tem capacidade para transportar 110 passageiros, mas no inverno geralmente a companhia tira 10 por cento das poltronas para dar espaço para guardar os grandes sacos e sobretudo dos passageiros.

## Dr. Wilson Holtrup Santiago

CRM. 970 — C.P.F. — 0037736309  
**OLHOS — DOENÇAS E OPERAÇÕES**

Refrão em geral — Prescrição de lentes de contacto. — Cirurgia na operação de catarata — Bataterapia — Cirurgia do estrabismo — Ortopática (exercícios para estrabismo) Neuro - Oftalmologia.

Curso de Especialização em Oftalmologia pelas Faculdades de Medicina da Universidade Federal do Paraná, Faculdade de Ciências Médicas e Evangélica do Paraná.

Assistente do Prof. Paula Soares FV. (2 anos) Curso de deslocamento da retina em Belo Horizonte, serviço Prof. Hilton Rocha.

Membro da Sociedade Brasileira de Oftalmologia. CONSULTÓRIO: HOSPITAL SANTA ISABEL. HORÁRIO: 9 às 12 horas e das 15 às 18 horas. Atende com hora marcada pelo Fone: 22-1626.

No Ano Novo aproveite os preços de festas de Hermes Macedo...

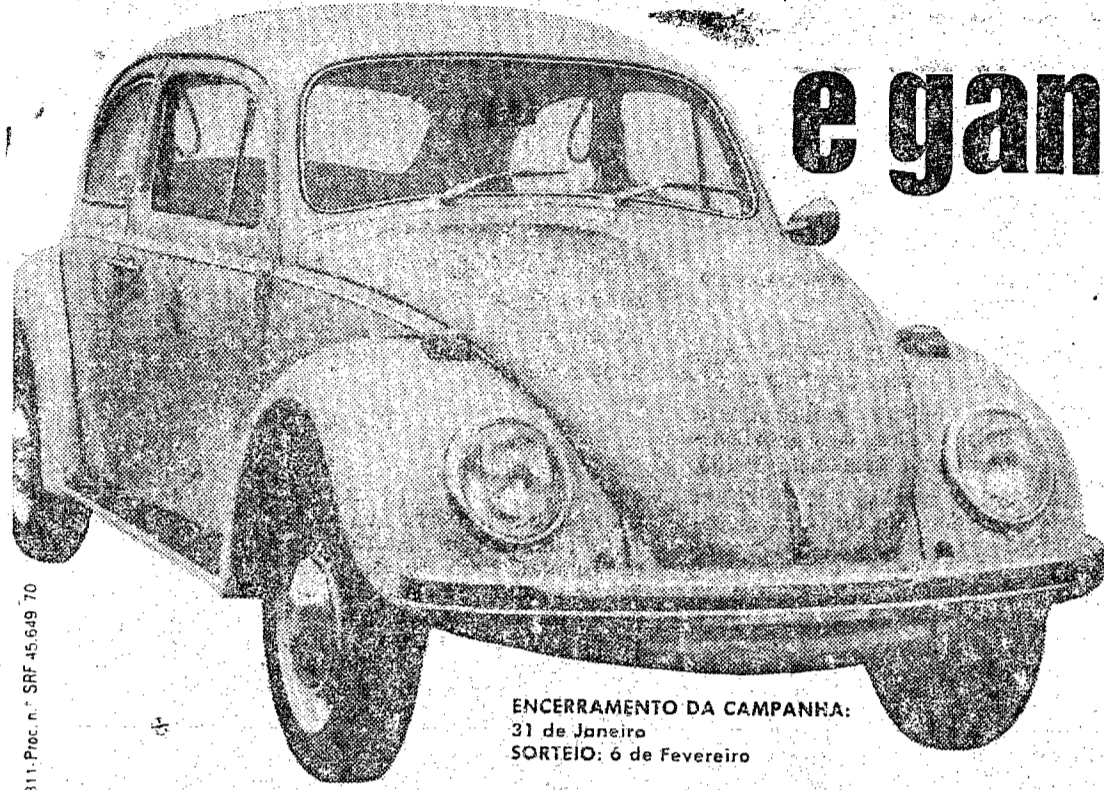

ENCERRAMENTO DA CAMPANHA:  
31 de Janeiro  
SORTEIO: 6 de Fevereiro

# e ganhe 10 volks de uma só vez no dia 6 de fevereiro!

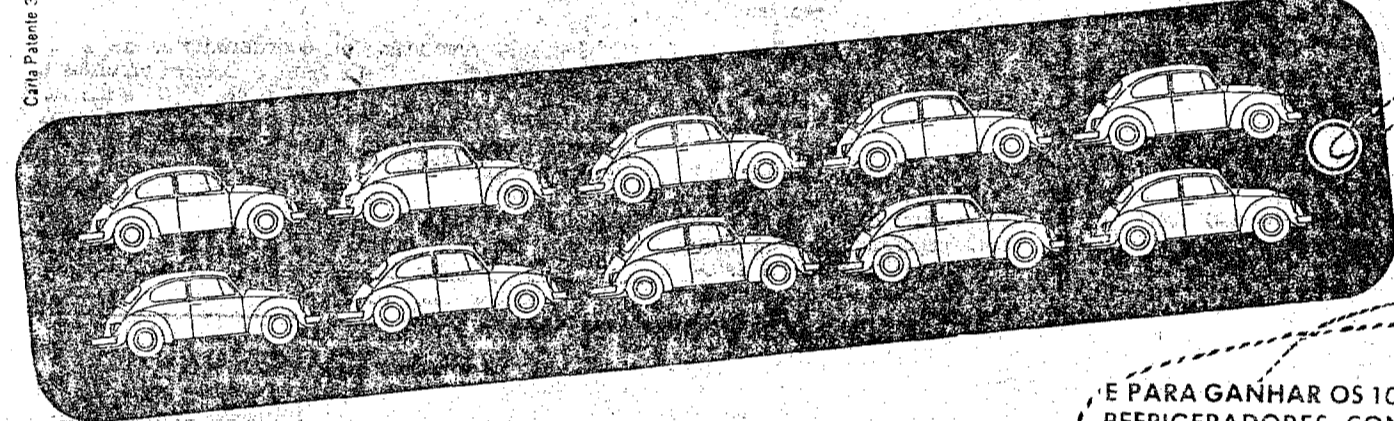

É PARA GANHAR OS 10 VOLKS BASTA COMPRAR: REFRIGERADORES CONSUL e BRASTEMP Máquinas de costura VIGORELLI - Televisores PHILIPS - GE e SEMP - Fogões WALLIG - Copas HELEN - Gravadores NATIONAL - Fogões e Lavadoras BRASTEMP Estofados LAFER e Conjuntos técnicos LIQUIGAS!

**REFRIGERADOR CONSUL**  
ET-3400  
Apenas Cr\$ **59,90** mensais!  
GRÁTIS: 1 cupom para concorrer a 10 Volks e BIDU-COLA por 5 meses!

**REFRIGERADOR CONSUL**  
ET-2705  
Apenas Cr\$ **49,90**  
GRÁTIS: 1 cupom para concorrer a 10 Volks e BIDU-COLA por 5 meses!

**REFRIGERADOR BRASTEMP**  
BV-14-DP-Duplex  
Apenas Cr\$ **125,00** mensais!  
GRÁTIS: 1 cupom para concorrer a 10 Volks e BIDU-COLA por 5 meses!

**REFRIGERADOR CONSUL**  
ET-2707  
Apenas Cr\$ **47,90** mensais!  
GRÁTIS: 1 cupom para concorrer a 10 Volks e BIDU-COLA por 5 meses!

**REFRIGERADOR BRASTEMP**  
BX-8-A  
Apenas Cr\$ **49,90** mensais!  
GRÁTIS: 1 cupom para concorrer a 10 Volks e BIDU-COLA por 5 meses!

**GRÁTIS**  
NA COMPRA DE REFRIGERADORES CONSUL e BRASTEMP  
**BIDU-COLA**  
POR 5 MESES  
(SÃO 120 GARRAFAS)

ABULOSO ESTOQUE PARA PRONTA ENTREGA!

# Hermes Macedo S/A

39 LOJAS EM:

- CURITIBA - PONTA GROSSA - PARANAGUA - UNIÃO DA VITÓRIA - GUARAPUAVA - MARINGÁ - LONDRINA - APUCARANA - CORNELIO PROCOPIO - PARANAVÁ - CAMPO MOURÃO - JOINVILLE - ITAJÁ - BLUMENAU - LAGES - FLORIANÓPOLIS - PORTO ALEGRE - CAXIAS DO SUL - SÃO PAULO - SANTOS - SANTO ANDRÉ E RIO DE JANEIRO

## Nova redução no Vietname

SAN CLEMENTE, Califórnia, 9 (UPI) — O Presidente Richard Nixon anunciará em meados de abril novas reduções nas tropas dos Estados Unidos no Vietname do Sul, segundo informou hoje o secretário de imprensa Ronald Ziegler.

Ziegler acrescentou que Nixon vai tomar uma decisão sobre a próxima fase da evacuação norte-americana depois que conferenciou com o secretário da Defesa Melvin Laird, que se encontra atualmente em viagem pelo sudeste asiático.

## Juizo de Direito da 2ª Vara no Exercício da 1ª Vara da Comarca de Blumenau.

### EDITAL DE NOTIFICAÇÃO DE BRUNO GERD FLACH e de TERCEIROS INTERESSADOS

O DOUTOR LAURO PEREIRA OLIVEIRA Juiz de Direito da 2a. Vara no exercício da 1a. Vara da Comarca de Blumenau, Estado de Santa Catarina, na forma da lei, etc...

FAZ SABER a todos quantos o presente edital virem ou dele conhecimento tiverem que por parte de ROLF OTTO WALTER LAUTERJUNG, foi apresentada a este Juizo a petição do seguinte teor: "PETIÇÃO" Exmo. Sr. Dr. Juiz de Direito da Comarca de Blumenau. Rolf Otto Walter Lauterjung, brasileiro, casado, comerciante, residente e domiciliado nesta cidade, à rua XV de Novembro, nº 563, por seu procurador bastante infra firmado, na forma do art. 720 e seguintes do Código de Processo Civil, vem interpor, como de fato interpõe o presente PROTESTO JUDICIAL e o faz expando e requerendo o seguinte: 1.) — O peticionário, envolvido arduamente que foi por BRUNO GERD FLACH, tornou-se credor do mesmo em mais de Cr\$ 30.000,00 (trinta mil cruzeiros), sendo que parte desse crédito é representado por avais prestados ao mesmo e parte por cheques emitidos sem provimento de fundos; 2.) — Dias antes de o citado BRUNO GERD FLACH simular seu suicídio, em rumoroso golpe que ganhou inclusive manchetes de jornais, desfez-se de todos os seus bens, entre eles, o imóvel que possuía, localizado à rua Antônio Zendron, no bairro Garcia e que se acha transcrito no livro nº 3-AN sob nº 52.824, das notas do Cartório do Registro de Imóveis do 1º Ofício da Comarca de Blumenau, ao Sr. ENIO REBELO, brasileiro, casado, representante comercial, residente nesta cidade, à rua 15 de Novembro, 610 - Ed. Mauá, 6º andar, através de promessa de compra e venda particular, devidamente inscrita no Registro de Imóveis; 3.) — De acordo com o compromisso firmado, o preço contratado foi de Cr\$ 25.000,00 (vinte e cinco mil cruzeiros), sendo Cr\$ 5.000,00 (cinco mil cruzeiros) à vista e os restantes Cr\$ 20.000,00 (vinte mil cruzeiros), em prestações representadas por notas promissórias sendo dez (10) de Cr\$ 1.000,00, treze (13) de Cr\$ 700,00 e a última de Cr\$ 900,00, ven-

cíveis a partir de 28 de outubro de... 1970; 4.) — O peticionário já está providenciando a execução do devedor e tem como única garantia o crédito em questão. Nessas condições, com a finalidade de assegurar, prevenir e garantir direito de peticionário, vem com fundamento nos arts. 720 e seguintes do Código de Processo Civil interpor, como de fato interpõe o presente PROTESTO JUDICIAL, pelo que requer a notificação de ENIO REBELO, já devidamente qualificado, para que não efetue mais os pagamentos que constituem o crédito referido, sob pena de ter de realizá-los novamente, bem como a notificação de BRUNO GERD FLACH e de terceiros, através de edital, publicados na forma da lei, a fim de que se abstenha o primeiro de efetuar a cobrança de seu crédito e de terceiros, para que tomem conhecimento do presente e não venham realizar qualquer transação com o notificado, tendo por objeto as notas promissórias representativas do crédito em questão, sob pena de não poderem alagar boa-fé nas mesmas transações passíveis, por isso mesmo, de nulidade. Requer, outrossim que após procedidas as notificações, sejam os autos entregues ao peticionário, independentemente de traslado. Dá à presente ação, o valor de Cr\$ 50,00 (cinquenta cruzeiros). N. Termos. P. Deferimento. — Blumenau 11 de dezembro de 1970. (as.) Antônio Carlos Silva. (devidamente selado). "DESPACHO" — A. Notifique-se na forma requerida. Blumenau, 22-12-70. Lauro Pereira Oliveira, Juiz de Direito da 2a. Vara no exercício da 1a. Vara. Dado e passado nesta cidade de Blumenau aos vinte e dois dias do mês de dezembro do ano de mil novecentos e setenta: Eu, (as) Eulina L. Silveira, Oficial Maior, o escrevi, e Eu, (as) Sérgio Alberto da Nóbrega, Titular do Cartório do Civil e Comércio o confiro e assino.

Blumenau, 22 de dezembro de 1970 (As.) Lauro Pereira Oliveira, Juiz de Direito da 2a. Vara no exercício da 1a. Vara. (As.) Sérgio Alberto da Nóbrega, Titular do Cartório do Civil e Comércio.

**Seu TV apresentou defeito?**  
**NÃO SE PREOCUPE - DISQUE 22-1218**  
**ATENDEMOS A DOMICILIO. - Rua 15 de Novembro, 1316 - BLUMENAU.**

# Blumenauense cultiva árvore milagrosa

O Sr. Agostinho Beckauser, é um chacareiro nas horas livres, e consegue verdadeiras maravilhas com os seus enxertos que já se tornaram famosos em todo o Brasil, pois recentemente nove engenheiros agrônomos de São Paulo estiveram em sua propriedade, localizada em Salto Weissbach, em Blumenau, para conhecer os seus segredos e saber como consegue matar as formigas.

Muito atencioso e solícito quando recebe visitas, o Sr. Agostinho Beckauser, foi logo dizendo aos paulistas, que mata todas as formigas do modo mais simples: "olho os carretos e vou seguindo-os, matando as formigas uma a uma".

## PERSEVERANÇA

Ao receber a reportagem de CIDADE DE BLUMENAU no dia de ontem, o Sr. Agostinho Beckauser declarou inicialmente: "oito anos trabalho aqui, quando tenho tempo. Já fiz muita coisa com flores e frutas. Estou um pouco descontente, pois queria neste verão, colher de uma só árvore 10 tipos diferentes de frutos mas só vou conseguir nove, pois um dos enxertos não vingou".

Acompanhado de seus filhos, que o ajudam na manutenção da chácara, explicou-nos detalhadamente todo o seu esforço no decorrer destes anos, transformando uma área de terras, onde só havia mato, em uma próspera chácara, onde se cultiva milhares e milha-

res de frutas, desde a mais comum na região, até a mais exótica do Japão, e o que é mais importante, não vende-as e sim distribuindo-as entre os amigos

## INÍCIO

Sobre o interesse incomum em fazer enxertos, com frutas e flores, o Sr. Agostinho Beckauser disse que, "li num almanaque de curiosidades, que os russos estavam fazendo experiências com átomos, para a diversificação de frutas em uma só árvore, atendendo com isto o reduzido espaço de terras, existentes nos quintais das cidades grandes. Interessei-me pelo assunto, comprei um livro de botânica que trata de enxertos e comecei a trabalhar. Agora, de uma só árvore, colho laranja de barçaço, laranja natal, laranja imperial,

laranja açúcar, pan-can, tangerina do Rio, pera do Rio, laranja umbigo, xixim e limão, e de outra árvore colho pêssegos, figos e ameixas de 4 qualidades diferentes.

E salientou mais adiante: "ainda recentemente, vendi uma roseira com rosas de 6 cores, que consegui através diversas experiências ao longo dos anos".

## INSISTÊNCIA

Dizendo que não vai parar de fazer enxertos, o Sr. Agostinho Beckauser ainda acrescentou: "insistirei em minhas experiências até que consiga colher de uma só árvore, no mínimo 15 frutos, quando então intensificarei a idéia de que num reduzido quintal, pode-se colher de uma só árvore, inúmeras frutas diferentes".



BLUMENAU, 10 DE JANEIRO DE 1971

## "STAND" NA V FEIRA

### DO TECIDO DE BRUSQUE

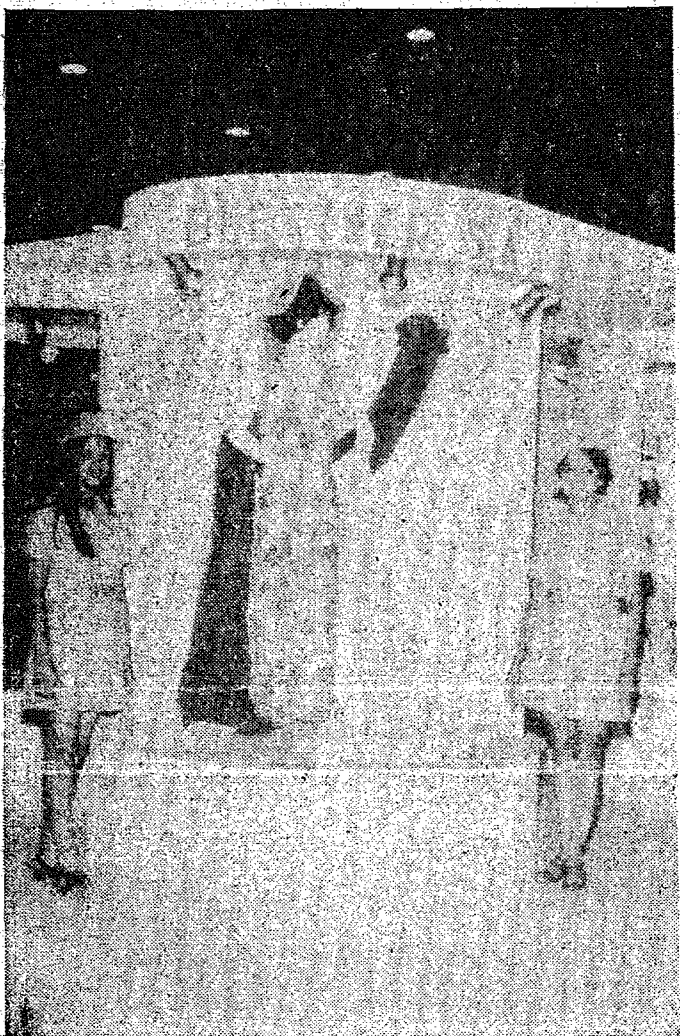

Buettner S/A, Indústria e Comércio, uma das grandes forças propulsoras do progresso e desenvolvimento da cidade "Bêrço da Fiação Catarinense", montará moderno "stand" na V Feira do Tecido de Brusque, a exemplo do que ocorreu em 1970 (foto).

A mostra, deverá atrair milhares de visitantes, notadamente os veranistas do litoral catarinense.

## LOTERIA FEDERAL

Extração de ontem:

1º prêmio:	44.867
2º prêmio:	29.797
3º prêmio:	52.933
4º prêmio:	14.448
5º prêmio:	52.144

# Corpo de Bombeiros faz balanço de 1970

A Estação de Bombeiros de Blumenau, informou ontem a reportagem de CIDADE DE BLUMENAU sobre as atividades efetuadas no decorrer de 1970. Foram registrados 42 incêndios, 20 incêndios em matas, 63 construções de esgotos, 39 abastecimentos de água, 29 ca-

sos de abelhas africanas, 27 escoamentos de poços, 8 afogamentos, 19 inundações, 11 desabamentos, 9 acidentes de trânsito e 17 casos diversos. No decorrer do último ano, foram ainda ministradas aulas para formar equipes de bombeiros industriais, sendo uma na Sul

Fabril S/A, e outra na Artex S/A — Fábrica de Artefatos Textéis, além das demonstrações efetuadas em todos os estabelecimentos escolares de Blumenau, sobre prevenção de incêndio na Semana da Criança.

Convém salientar ainda que com um efetivo de 35

homens, a Estação de Bombeiros possui atualmente para combate a incêndios e outros casos, dois autobombas, uma camionete F-100, três bombas portáteis, um gerador de luz, uma motosserra e todo o material complementar.

# Processo de reconhecimento da Faculdade de Direito vai ao CFE

O processo de reconhecimento da Faculdade de Ciências Jurídicas de Blumenau, integrante da Fundação Universidade Regional de Blumenau, foi submetido à apreciação prévia do Conselho Estadual de Educação, que

o considerou, em parecer datado de 23 de dezembro último, com "excelente apresentação", concluindo depois de analisar todas as condições oferecidas, inclusive o corpo docente em exercício, que a entidade está apta para ingressar no Egrégio Con-

selho Federal de Educação.

O processo será, agora, encaminhado ao Rio de Janeiro, nos primeiros dias do próximo mês de fevereiro, com o Professor José da Câmara Canto Rufino, pretendendo levar o pedido de

reconhecimento da modelar instituição de ensino do Direito implantada em Blumenau, esperando-se que dentro de poucos meses estejam concluídos os trâmites burocráticos do Conselho Federal e definitivamente reconhecida a Escola.

# Edward Heath no Paquistão

RAWALPINDI, Paquistão, 9 (UPI) — O Primeiro-Ministro Edward Heath chegou ontem a Rawalpindi, capital do Paquistão, o maior país muçulmano do mundo, num momento em que estudantes de todo o país cercam os edifícios de consuldos britânicos em protesto contra a publicação, na Inglaterra, de um livro considerado ofensivo a Maomé.

O livro, chamado "turkish art of love" (A arte do amor turca), foi proibido quarta-feira pelo governo paquistanense depois que estudantes enfurecidos saquearam e incendiaram o consulado britânico em Lahore. A polícia prendeu mais de 100 pessoas na ocasião.

Em Karachi, maior cidade do país, a polícia entrou em choque ontem com estudantes que tentavam atacar a biblioteca do Serviço de Informações Britânico. Os Peshawar estudantes apedrejaram a casa do cônsul britânico e o edifício do Serviço de Informações dos Estados Unidos.

Não houve incidentes no aeroporto, onde as autoridades não permitiram aglomerações por razões de segurança. Heath conferenciou amanhã com o presidente Yaha Khan e em seguida embarca para a Índia, Malásia e Singapura, onde assistirá, a partir de quinta-feira, a conferência dos chefes de governo da Comunidade Britânica.

**Cadernetas de Poupança**  
são as da

**GB - CIA. DE CRÉDITO IMOBILIÁRIO**  
Tradição - Segurança - Tranquilidade  
FONE: 22-15-10  
AO LADO DA TORRE DA MATRIZ

**CONVÊNIO**  
A Prefeitura Municipal de Blumenau, através da Diretoria de Saúde e Assistência Social, elaborou um projeto de cursos pré-profissionais, com o fim de estabelecer convênio com a Legião Brasileira de Assistência. O convênio objetiva em sua forma ampla, obter recursos para o desenvolvimento de habilidades pré-profissionais na população blumenauense. Tais habilidades dizem respeito às senhoras e senhoritas em geral: corte e costura, arte culinária, bordados etc. Espera-se que, uma vez aprovado o projeto pela LBA de Santa Catarina, dar-se-á início aos cursos em março. As matrículas estarão abertas nos Centros Sociais a partir da segunda quinzena de fevereiro.

**REUNIÃO**  
A Inspeção Escolar Municipal de Blumenau, está convocando os professores das seguintes escolas, para uma reunião a ter lugar na Biblioteca Pública Municipal "Dr. Fritz Mueller" no próximo dia 15, sexta-feira a partir das 15 horas: Escolas Reunidas General Lúcio Estêves, Grupo Escolar Machado de Assis, Escolas Reunidas Alberto Stein, Escolas Reunidas Alice Thiele, Escolas Reunidas Pastor Faulhaber, Escolas Reunidas Fernando Machado, Escolas Reunidas Almirante Tamandaré, Escolas Reunidas Tiradentes e Escola Isolada Vidal Ramos.

**FESTA DOS CEM MIL**  
Em regozijo a marca das cem mil vendas, a promoção Super Bola de Ouro, neste final de semana promove em Joinville, a Festa dos Cem Mil".  
Ontem, houve uma passeata festiva pelas ruas centrais da Manchester, Catarinense, e uma reunião geral do Departamento de Vendas com todos os representantes.  
Já no dia de hoje, às 10 horas haverá um jogo de salão entre as equipes do Super Bola de Ouro X Arca e às 12 horas, uma churrascada comemorativa no parque esportivo da Arca.

# 1ª FIMI será grande atração

Causa boa impressão não só em Indaial, mas também em cidades vizinhas, a promoção que os Universitários de Indaial, realizarão nos dias 20 e 21 de março, ou seja a 1ª FIMI — Festa de Instalação do Município de Indaial.

## PROGRAMA

Já praticamente concluído, o programa apresenta como novidades: o grande baile do dia 20, nos salões da Sociedade Recreativa Indaial com o conjunto "Os Agúis"; exposição histórica de fotografias do Município de Indaial, além de exposição individual do fotógrafo Mário Holetz; a entrega das faixas aos tetra-campeões da "Primeirona", no dia 21, à tarde, quando jogará XV de Outubro e Juventus de Rio do Sul; e o Festival de Música de Indaial, marcado também para o dia 21 à noite, e que já desperta grande atenção, pois todos os indaialenses "músicos" estarão participando da noite.

## APÓS

Segundo revelaram os coordenadores da 1ª FIMI, acadêmicos Roberto Diniz Saut e Oscar Jenichen a reportagem de CIDADE DE BLUMENAU o Clube do Estudante Universitário de Indaial espera receber a colaboração da população e entidades para o maior brilhantismo das festividades, que pela primeira vez se realizam no Município, ou seja, a festa da instalação oficial de Indaial.

O SESI não é uma reparação pública é uma instituição de direito privado mantida unicamente pelos empregadores.

**ARTCROM**  
CLICHES - FOTOLITOS  
Rua Abdon Batista, 133 - Joinville - SC

**LETRAS IMOBILIÁRIAS GB**  
CIA. DE CRÉDITO IMOBILIÁRIO  
Tradição - Segurança - Tranquilidade  
FONE: 22-15-10  
AO LADO DA TORRE DA MATRIZ

# Comunicado à Praça

A Firma JOÃO JOSÉ ROSA (ROSART), estabelecida à Rua Álvaro Ribeiro 59, em Campinas, Estado de São Paulo comunica a seus clientes, que a Firma COMÉRCIO E REPRESENTAÇÕES LAURIA LTDA., na pessoa de seu representante ANGELO PACCE, estabelecida nesta cidade à Rua Paul Hering, 178, está destituída da função que até agora vinha exercendo, por praticar atos incompatíveis ao bom andamento e idoneidade dos serviços.

Esclarece, outrossim, que não se responsabiliza por eventuais atos que a ex-representante venha a praticar em nome da ex-representada. Blumenau, 10 de janeiro de 1971  
Dra. Floripes Gagliardi  
Inscrita na OAB — seção SP nº 20897  
Escritório em Campinas  
PROCURAÇÃO "AD JUDICIA" de João José Rosa (Firma reconhecida).

**SOMOS UM POVO EDUCADO;  
MANTENHA A CIDADE LIMPA**

COMISSÃO MUNICIPAL DE TURISMOS DE BRUSQUE CONVIDA VOCÊ, DISTINTO TURISTA, A VISITAR BRUSQUE: "BÊRÇO DA FIAÇÃO CATARINENSE" PARA CONHECER E VER

# V FEIRA DO TECIDO

DE 16 DE JANEIRO A 3 DE FEVEREIRO

E TAMBÉM OS PONTOS DE ATRAÇÕES TURÍSTICAS COMO: VALE DE AZAMBUJA COM SEU SANTUÁRIO E MUSEU, PARQUE PÚBLICO MUNICIPAL E SAMAE, INDÚSTRIAS, CHÁCARAS "LAGOA DOURADA", "FALA-FALA", O CENTRO ESPORTIVO DA S. E. BANDEIRANTE E OUTROS RECANTOS MARAVILHOSOS, A LÉM DE RECEBER A FIDALGUA, CARINHO E A TRADICIONAL HOSPITALIDADE DO POVO BRUSQUENSE.

