

# FRANCESES CHORAM A MORTE DO GENERAL CHARLES DE GAULLE

COLOMBEY-LES-DEUX-ÉGLISES (UPI) — Dezenas de milhares de franceses ignoraram ontem a última vontade do General Charles De Gaulle e compareceram a esta aldeia para prestar tributo ao grande desaparecido. Utilizando automóveis, trens especiais e também cavalos e as próprias pernas, homens, mulheres e crianças começaram uma verdadeira romaria ao local onde De Gaulle exalou o seu último suspiro.

Numa carta aberta pouco depois de sua mor-

te, De Gaulle pediu que era seu desejo não ter "funeral nacional", sem presença de presidente, ministros, comissões da Assembleia ou quaisquer autoridades públicas.

A aflição desatada pela morte do homem que consagrou sua vida para a glória da França, contudo, fez com que seus compatriotas ignorassem o seu último desejo.

Enormes congestionamentos ocorreram ao longo de vários quilômetros em todos os acessos

a Colombey, e a rádio nacional precisou improvisar um novo serviço exclusivamente para ajudar os automobilistas. As estradas de ferro providenciaram trens especiais, partindo a cada 15 minutos de Paris para Colombey. Normalmente só circulam cinco trens semanais entre a capital e a aldeia, distante 180 quilômetros da capital da França.

O Presidente Georges Pompidou, que sucedeu De Gaulle, em 1969, tratou de respeitar o desejo

de seu antigo líder, organizando uma cerimônia oficial para hoje, na Catedral de Notre Dame, em Paris.

Dezenas de chefes de estado poderão render seu tributo a De Gaulle longe de Colombey.

Pompidou e o Primeiro-Ministro Jacques Chaban-Debras foram ontem à tarde a Colombey, de helicóptero. Permaneceram 15 minutos no salão da residência do ex-Presidente, onde se encontra o seu corpo.

## BR-101 TEM NOVO ADIAMENTO

MINISTRO dos Transportes esteve em Joinville para confirmar algo que os mais observadores já sentiam, ou seja, a impossibilidade do término do asfaltamento da rodovia que une Santa Catarina ao Paraná, trecho Joinville-Curitiba, BR-101 em terras catarinenses e BR-468 em plagas araucarianas, na data fixada, 25 do mês andante, Dia de Santa Catarina.

FENÔMENO BR-101 desafia o tempo, os homens e a paciência de muitos, pela constante do retardamento, pela série de compromissos de conclusão assumidos e não saldadas, justificados com argumentos nem sempre de aceitação natural, dado o tempo que se arrasta esta importante estrada e à sua significação para o desenvolvimento de nosso Estado.

FOCALIZAÇÃO desta reclamada obra, em termos opinativos, conduz inevitavelmente à repetição de fatos e coisas, inúteis, como prova o próprio tempo decorrido, já não cabendo citações, pelo inconveniente do óbvio e pelo desgaste do supérfluo, ainda que se veja a boa intenção do Governo no sentido de terminar esta preciosa rodovia, um tema frequente.

RAZÃO maior do desalento de que se é tomado à cada nova protelação, é a falta de um critério real, lista na enunciação do término desta rodovia, coisa em que várias autoridades incorreram em equívoco, desde os complicados tempos dos governos anteriores a 1964 as administrações conscientes iniciadas no País com a Revolução de Março de 1964.

VONTADE de atender, parece, levou diversas autoridades a prometerem o inviável, jogando com espaços de tempo inexequíveis, numa contribuição pouco sadia à compreensão geral, resultando daí um estado de espírito desacreditador, consequência lógica de uma obra que contrasta flagrantemente com muitas outras do País, pela longa e enervante demora.

ESFORÇO do Governo, sabe-se, tem sido grande quanto ao empenho de uma vez por todas completar tal asfaltamento. Ao mesmo, todavia, ditava a praticidade fosse agregado o critério de fixação de prazos realistas, para que as contingências adversas adiante não se mostrassem como instrumentos de desalento ou de comprometimento, resguardando que em tempos de administração dinâmica deveria ser norma geral, especialmente a partir de 1964, quando se implantou no Brasil um sistema de governo sincero e realista. Tal deslize vale mencionar, como contribuição construtiva à reformulação das atitudes públicas dos dirigentes, para bem do regime e satisfação de todos os que vêem na Revolução a realização de um grande bem.

## INUNDAÇÕES CASTIGAM A COLÔMBIA

BOGOTÁ (UPI) — O pior inverno dos últimos 40 anos na Colômbia deixou um saldo de 165 mortos, dezenas de desaparecidos e elevados danos materiais. A região mais afetada foi a de El Cesar, na fronteira com a Venezuela, a noroeste do país, onde as águas do Rio Magdalena e seus dois afluentes destruíram mais de 50 casas, a rede de eletricidade e leitos ferroviários, além de provocar a morte de 123 pessoas.

O Governador desse Estado, José Antônio Murgas, disse ontem que mais de 60 mil pessoas ficaram isoladas em cinco cidades, para onde foram enviados auxílios, ontem de manhã, por dois helicópteros que estão operando na região.

Murgas informou que até agora foram recuperados 36 cadáveres, mas confirmou que o total de mortos é de 123 pessoas. Acrescentou que o governo declarou estado de calamidade pública na região abalada pelas inundações, que são o resultado de quatro dias de chuvas torrenciais.

O Governador Murgas declarou ainda que fortes ventos dificultaram as tarefas de salvamento e socorros às vítimas, embora não tivessem a intensidade de um furacão, muito menos de um ciclone. Contudo, advertiu que o perigo ainda não havia passado, já que muitas casas estão sob ameaça de serem arrastadas pelas águas, numa extensa região. Em El Cesar, os povoados mais afetados foram os de Pailitas, Tamalameque, Chiriguana, La Loma e Ponte onde ocorreram muitas mortes e danos materiais calculados em mais de cem milhões de pesos (24 milhões de cruzeiros).

## CIDADE DE BLUMENAU

Diretor: NAGEL MILTON DE MELLO

ANO II — Blumenau, 5ª-feira, 12 de Novembro de 1970 — Nº. 654

A nova Diretoria da Fundação Promotora de Exposições de Blumenau, recentemente indicada pelo Conselho Deliberativo daquela entidade ao Sr. Evelásio Vieira, e cuja composição vem de ser ratificada pelo Chefe do Executivo blumenauense através do Decreto nº 54, tomará posse hoje, às 17 horas, em ato a ter lugar no restaurante da PROEB.

Conforme CIDADE DE BLUMENAU já teve oportunidade de noticiar, a Diretoria que será empossada acha-se constituída pelos Srs. Jorge Luiz Buechler, Presidente; Dr. Paulo Aloisio Malburg Filho, Secretário; Ralf Otte, Tesoureiro; Benno Bruno Carlos Guenther, José Marques Vieira e Osmar Bruno Weissheimer, Suplentes.

Na foto o Sr. Jorge Luiz Buechler, que hoje assumirá a presidência da Fundação Promotora de Exposições de Blumenau, sucedendo naquele cargo ao Sr. Ingo Hering, personalidade de destaque da classe empresarial blumenauense e que dedicou grande parte do seu tempo para o maior desenvolvimento e sucesso das promoções daquela entidade.

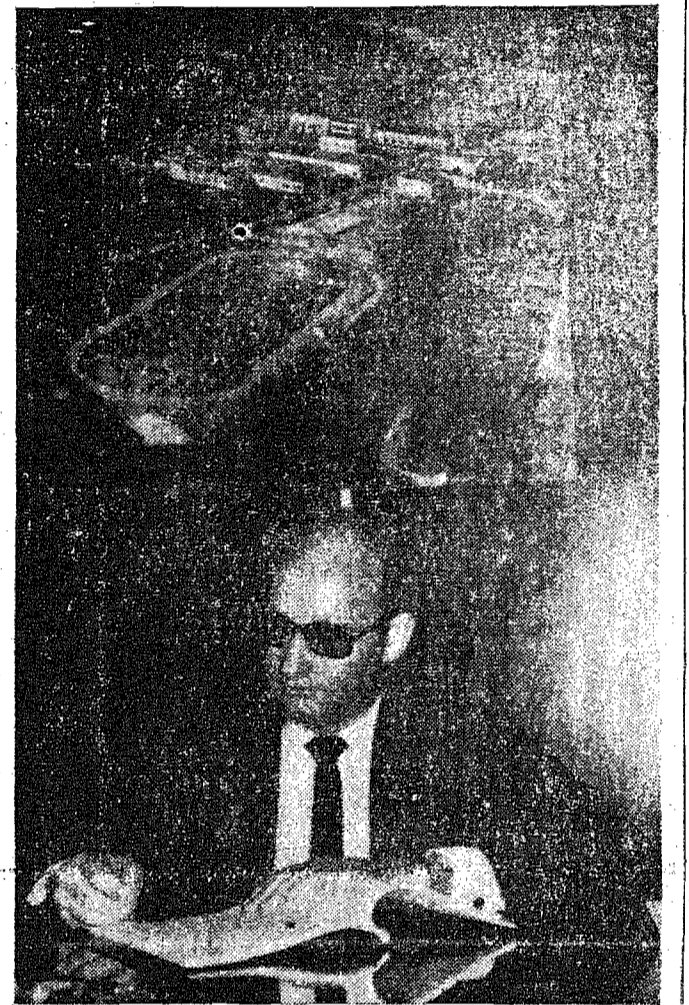

## Govêrno uruguaio nacionaliza a rêde bancária particular

MONTEVIDÉU (UPI) — O governo do Uruguai ordenou ontem a nacionalização dos bancos particulares para impedir que passem a depender de capitais estrangeiros.

A medida afeta o Banco de Cobranças e a chamada Sociedade de Bancos do Uruguai.

O Secretário de Economia e Finanças, Hélio Fernandez, declarou que a inesperada decisão foi tomada em primeiro lugar "para impedir que instituições bancárias nacionais, que têm graves problemas financeiros, passem às mãos de bancos estrangeiros". Em segundo lugar, acrescentou, tem por fim fortalecer a posição dos bancos de estado.

O decreto do govêrno diz que os bancos nacionalizados "continuarão operando normalmente, porém com a intervenção de Banco Central" e que a compra será levada a cabo por meio de outra instituição oficial, o Banco da República.

O executivo afirmou ser de "interesse nacional manter sem distorções a estrutura da rêde bancária e estender as instituições bancárias nacionais".

No Parlamento reiteradamente se tem denunciado a "ingerência" cada vez maior dos capitais estrangeiros dentro do sistema bancário nacional e a possibilidade de que passem inteiramente às suas mãos.

Esta é a primeira vez que o Uruguai procede à nacionalização de bancos privados segundo revelaram fontes financeiras locais.

## Centro Social do SESI será inaugurado no próximo mês

Os Srs. Oswaldo Pedro Nunes, Superintendente do Serviço Social da Indústria, Regional de Santa Catarina; Dr. Jair de Oliveira Matos, Coordenador e Edgar Muller, Inspetor Geral da Entidade, estiveram na última terça-

feira pela manhã, em visita ao núcleo regional do SESI de Blumenau, com a finalidade de inspecionar as obras de construção do Centro Social "Engenheiro Paul Werner", moderno edifício que abrigará os serviços do órgão

do trabalhador, localizado a Rua Angelo Dias.

Os visitantes mostraram-se vivamente impressionados com a beleza das linhas do moderno edifício, bem como a excelência das instalações, onde o indústriário e

seus dependentes terão a melhor assistência, a partir do próximo dia 5 de dezembro, data fixada para a sua inauguração, com a presença de altos dirigentes da Confederação Nacional da Indústria, do próprio SESI e do SENAI.

## Inaugurado o Departamento de Blumenau do Banco do Estado do Paraná S/A, ontem

Contando com a presença dos seus diretores, Srs. Dr. Alcagir Guimarães, Aloio Bringel Guerra, Caetano Braga Cortes, José Burigo e Darcy Caetano Costa, foi inaugurado ontem, às 16h30m, o Departamento do Banco do Estado do Paraná, a 4ª. unidade de Santa Catarina do estabelecimento de crédito oficial do govêrno do vizinho Estado.

Coubes a "Miss" Brasil 1969 desatar a fita simbólica, a convite dos dirigentes do conceituado estabelecimento ban-

cário, usando da palavra em seguida o Dr. Alcagir Guimarães, Diretor-Presidente do BEP, que, ao iniciar a sua alocução, disse que "marcamos nesta data mais uma etapa no ritmo expansionista que se tem imprimido no estabelecimento oficial de crédito do Estado do Paraná nos últimos anos.

A escolha da praça de Blumenau, que ora festejamos, foi presidida pelos critérios mais objetivos e contentáveis com a política financeira na-

cional, de par com outros fatores econômico-sociais, que certamente a fé informaram e dirão em futuro próximo de seu acerto e oportunidade".

Em seguida fez uso da palavra o ilustre Secretário da Fazenda do Estado do Paraná, Dr. Rubens Baifão Leite, que, dirigindo-se aos presentes, afirmou que "esta solenidade tem uma significação de real importância para nós, paranaenses, porque não representa somente a inauguração de mais uma agência do BANES-

TADO, uma das muitas instaladas pela atual administração.

O que vemos hoje aqui, é o coramento de uma política de expansão de nosso principal estabelecimento de crédito oficial, a refletir o progresso extraordinário alcançado por dois estados, que, tan por sua natureza histórica e geográfica, como pelos laços de amizade que os unem, são atualmente o exemplo vivo do desenvolvimento nacional: Paraná e Santa Catarina".

A bênção litúrgica do estabelecimento foi procedida em conjunto por Frei Bernardo Hoelscher, vigário da Paróquia de São Paulo Apóstolo e o Pastor Menrad Pizke, da Comunidade Evangélica Blumenau-Centro.

Coroando a inauguração foi servido um coquetel a elevado número de convidados, destacando-se o comparecimento das figuras mais expressivas das classes empresariais, comerciais e sociais de Blumenau.

## Estado Palestino na Jordânia não recebe acolhida

AMMAN (UPI) — Um destacado líder palestino, o ex-Primeiro-Ministro da Jordânia, Suléiman Nabulsi, atacou ontem a iniciativa de criação de um estado palestino na região ocidental da Jordânia. "Tal medida é uma ação preliminar à absorção da região ocidental e da faixa de Gaza, em ordem cronológica", afirmou Nabulsi. Forças de Israel ocupam o setor ocidental da Jordânia e a faixa de Gaza, no Egito, além das colinas de Colan, na Síria.

Nabulsi, que lidera o chamado grupo nacional da Jordânia, disse que uma Palestina na região ocidental "seria fracasso financeiro e economicamente, e em todos os setores de atividades estaria sob a custódia de Israel".

Essas observações aparecem no jornal "Fatah", órgão do grupo guerrilheiro do mesmo nome e da comissão central que dirige as atividades de todas as organizações de comandos. Em sua edição anterior, o mesmo jornal exortava "a mais ampla e imediata unidade em todos os níveis e em todos os países onde haja guerrilheiros palestinos. Estamos numa corrida contra o tempo", destacou o periódico.

### ELO DA UNIDADE

O artigo veio a público depois que fontes políticas árabes indicaram que os guerrilheiros, enfraquecidos pela guerra civil jordaniana, tentam reestruturar sua política e seu pessoal. O líder da "Al Fatah", Yasser Arafat, declarou no Cairo, na última segunda-feira que é necessária a unidade dos guerrilheiros, e que a "Al Fatah" deveria ser o eixo de tal unidade.

O jornal destaca que "não devemos unificar as bases de comandos sem fazer o mesmo com os líderes. Nem devemos unificar os lutadores em Amman e mantê-los divididos em Jerash, Damasco, Bagdá e no Kuwait. Embora a unificação em Amman tenha sido realizada sem dificuldades, tememos que o estabelecimento da calma possa levar ao malogro a unidade em outras regiões da Jordânia e em outros países árabes".

Um funcionário da organização encarregado de vigiar o cumprimento da trêgua entre guerrilheiros e forças jordanianas declarou ontem que a situação na Jordânia "é excelente", que prosseguem as gestões visando a aplicação do protocolo de paz que orientará as atividades de guerrilheiros e soldados do exército jordaniano.

Não obstante, o jornal "Fatah" diz que os guerrilheiros continuam afirmando que o govêrno jordaniano não respeita as cláusulas do acordo.

Faltam exatamente 13 dias para a conclusão da BR-101



Em Novembro, não é preciso dinheiro algum...  
Compre o que quiser... e comece a pagar em 71

**CASA PEITER** — 3 LOJAS DA RUA 15 DE NOVEMBRO - BLUMENAU

Moda Feminina, Masculina e Infantil  
As mais lindas criações em tecidos femininos e masculinos.  
Cama, mesa e banho. Tapetes e Cortinas.

# Brigadeiro Mello: Ato nr. 5 é garantia dos ideais da Revolução

## BUETTNER S.A. IND. E COM. .. SEÇÃO LOJAS ..

Você encontra todos os afamados artigos BUETTNER  
Tecidos para: Cortinas — Felpudos estampados — Guarnições de mesa — Toalhas de copa e cosinha.

OS ÚLTIMOS MODELOS APRESENTADOS NA FENIT EM DECORAÇÕES DE CASA

Além dos artigos BUETTNER você poderá adquirir tecidos das melhores firmas do Brasil. Armarinhos — Artigos para presentes —

Avenida Cônsul Carlos Renaux, 130 —  
Telf: 1134 — BRUSQUE S.C.

## RÁDIO BLUMENAU EXCLUSIVAMENTE MÚSICA E INFORMAÇÃO

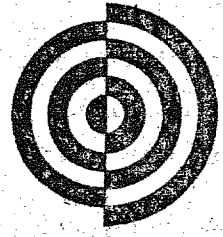

RIO (AJB-A Notícia) — Em palestra proferida na Escola de Guerra Naval, o Ministro da Aeronáutica, Brigadeiro Márcio de Souza e Mello, afirmou que a Ato Institucional nº 5 é uma garantia dos ideais da Revolução de Março de 1964 e que não haveria declínio das ações de subversão se não sobrevier a coesão das Forças Armadas.

Falando sobre a Aeronáutica e a atual conjuntura nacional, disse o ministro que a união entre os militares significa a garantia de paz aos trabalhadores e o robustecimento da economia nacional. Citou ainda o Plano de Integração Social e o Plano da Formação de Patrimônio do Servidor Público como medidas de solidariedade humana do Governo.

### de Crédito Dificuldade

SÃO PAULO (AJB) — A Federação do Comércio do Estado de São Paulo enviou ao Presidente do Banco Central, Ernani Galveas, memorial sugerindo a criação de faixa especial de crédito destinada a solucionar o problema de carência de crédito para operações do comércio interior. O documento observa que os comerciantes do interior estão e n contrando dificuldades para obterem crédito indispensáveis à normalidade de suas operações.

### CONFIANTE

BRASÍLIA (AJB) — Em cerimônia que terminou com "a canção da artilharia" can-

## Naves soviéticas retornam a Cuba

WASHINGTON, 10 (UPD) — O Departamento da Defesa informou que duas naves soviéticas, cuja presença provocou a especulação de que se estava constituindo uma base de submarinos russos em Cienfuegos (Cuba), estão de volta àquele porto, depois de uma ausência de seis semanas.

O porta-voz do Pentágono Jerry W. Friedheim, disse que o navio-mãe (tender) de submarinos e o rebocador de salvamento eram seguidos por contra-torpedeiro norte-americano "Kretchmg" e por um avião de reconhecimento U-2.

Sem embargo, declinou fornecer novos pormenores sobre comentários anteriores feitos por funcionários do Pentágono, no sentido de que há alguma coisa em construção em Cienfuegos. Isto foi negado terminantemente pela agência de notícias soviética Tass.

Friedheim disse que por ora não está seguro de que as duas embarcações soviéticas se dirijam a Cienfuegos. Apesar de que, aparentemente, o curso que seguem as levaria àquele porto. Os dois barcos visitaram Cienfuegos pela primeira vez no dia nove de setembro, integrando uma força naval de cinco unidades. Finalmente, no dia 28 do mesmo mês, depois que as outras três embarcações partiram rumo ao Atlântico Norte, o rebocador e o tender zarparam de Cienfuegos e dirigiram-se a Mariel, perto de Havana.

Friedheim negou-se a comentar o que fizeram ali, limitando-se a dizer que zarparam de Mariel no dia 31 de outubro rumo à costa antilhana de Cuba, onde se encontra Cienfuegos.

nessa pátria." Depois de frisar que os "homens passam enquanto o Exército é eterno", afirmou que está certo de que ele "cada vez mais unido e representativo da alma o povo, saberá dar ao governo e ao povo a tranquilidade necessária para levar o País ao seu destino glorioso". O discurso foi pronunciado no quartel do Oitavo Grupamento de Artilharia.

### Escritório Contabilidade de Adolfo Witkowsky

Rua Manoel Tavares, 25 — C.P. 45 — Fone 1117  
BRUSQUE - SC.  
Registro de firmas, contratos, distritos, declarações de imposto de renda — Física e Jurídica — escritas fiscais, etc.

Serviços Contábeis em Geral

Fale baixo... não saia de casa...  
OS INTOCAVEIS estão chegando em Santa Catarina...

### AUTO VIACÃO CATARINENSE PARTIDAS DIÁRIAS DE BLUMENAU PARA:

FPODIS	- 05,30 - 08,00 - 08,30 - 09,00 - 10,20 - 13,00 - 16,00 - 19,00 - 23,30.
ITAJAI	- 05,30 - 08,30 - 09,00 - 10,20 - 13,00 - 16,00 - 19,00 - 23,30
CAMBORIÚ	- 05,30 - 09,00 - 10,20 - 13,00 - 16,00 - 19,00.
JARAGUA	
DO SUL	- 06,00 - 08,00 - 10,00 - 12,30 - 16,30 - 18,00 - 20,00
JOINVILLE	- 06,00 - 08,00 - 10,00 - 12,30 - 16,30 - 18,00
POMERODE	- 06,00 - 12,30 - 16,30 - 18,00 - 20,20
VILA ITOU-PAVA	- 08,00 - 10,00.

OBS. — O horário das 08,00 horas é realmente direto, de Blumenau a Florianópolis, com duas horas e meia de viagem e o das 08,30 semi-direto, com apenas dez minutos de parada em Itajaí.

## Box para Banheiro

em alumínio anodizado ou polido. Esquadrias de ferro, portas, portas de enrolar, para vitrines e garagens.

## Serralharia Flórida Ltda.

RUA SÃO PAULO Nº 295 — BLUMENAU

## RECAUCHUTAGEM DESENHO G-8

V  
O  
L  
K  
S



C  
O  
R  
C  
E  
L

Tyresoles Blumenauense Ltda.

RUA SÃO PAULO: 777 — BLUMENAU - SC.

## UFSC UNIVERSIDADE FEDERAL DE SANTA CATARINA

CONCURSO VESTIBULAR PARA 1971

(ÚNICO E UNIFICADO)

INSCRIÇÕES: de 16/NOV a 21/DEZ/1970, de 2ª a 6ª-feira, das 9:00 às 12:00 e das 12:00 às 14:00 horas, e aos sábados das 9:00 às 12:00 horas.  
EXAMES: Dias 05/JAN (Biologia e Química) 07/JAN (Geografia, História e Organização Social e Política Brasileira); 09/JAN (Português, Inglês e Francês) e 11/JAN/1971 (Física, Matemática e Desenho).

Todos os exames terão início às 9 horas, devendo os candidatos comparecerem 60 minutos antes da hora marcada.

INFORMAÇÕES E PROGRAMAS: No Departamento de Registro e Controle Acadêmico.

Conjunto Universitário da Trindade - FLORIANÓPOLIS



### AGRADECIMENTO E CONVITE PARA MISSA

A Família de:  
**FRANCISCO SCHAADT**  
agradece profundamente sensibilizada as manifestações de pesar recebidas por ocasião de seu falecimento e, convida parentes e amigos para assistirem à Missa de 7º Dia, que será celebrada dia 12 às 19 horas na Igreja Matriz de Brusque.

## Estudante Preparado Vestibular Superado

(Coordenação: Prof. ISRAEL CARLOS CORRÊA)

Conforme prometêramos, vamos hoje oferecer as respostas corretas dos quesitos formulados pelo Professor Gervásio Luz, em seu Vestibular Simulado de Português.

Antes, contudo, desejamos deixar registrados nossos agradecimentos a todos quantos fizeram chegar à nossa Redação palavras de estímulo e cumprimentos por nossa iniciativa de colaborar no preparo dos estudantes do Vale, para seus Vestibulares.

A divulgação do Vestibular de Português e das respostas, se tornou praticável graças ao prestígio que nos foi garantido pelo GRUPO FINANCEIRO IPIRANGA.

E agora, as respostas:

I — Questões sobre o texto "CANTO CHORADO", de Billy Blanco:

1 (d); 2 (b); 3(c); 4 (b); 5 (a); 6 (d); 7(c); 8 (e); 9 (c); 10 (a); 11 (e); 12 (e); 13 (b); 14 (d); 15 (b); 16 (d); 17 (a); 18 (c); 19 (d); e 20 (d).

II — Questões sobre literatura portuguesa e brasileira:

1 (e); 2 (e); 3 (d); 4 (e); 5 (c); 6 (e); 7 (a); 8 (b); 9 (d) e 10 (c).

Amanhã estaremos publicando um novo Vestibular Simulado, abordando outra matéria.

Pedidos de esclarecimentos sobre as questões aqui focalizadas, deverão ser endereçados aos coordenadores dos Vestibulares Simulados, Jornal CIDADE DE BLUMENAU, Rua Namy Deeke, 175 - Blumenau.

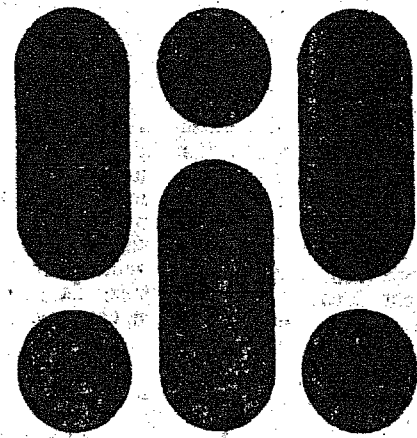

COLABORAÇÃO DO  
**GRUPO FINANCEIRO IPIRANGA**  
AOS ESTUDANTES DO VALE DO ITAJAI

## GRANDE FESTIVAL DE VENDAS

# CASA AVENIDA E WALITA

"OFERTA DA FAMOSA LINHA DE PRODUTOS WALITA"

LIQUIDIFICADOR  
ENCERADEIRA  
BATEDEIRA

A PARTIR DE Cr\$ 14,00 MENSAIS  
A PARTIR DE Cr\$ 29,00 MENSAIS  
A PARTIR DE Cr\$ 15,00 MENSAIS

ASPIRADOR DE PÓ  
FERRO ELÉTRICO  
CENTRÍFUGA

A PARTIR DE Cr\$ 29,00 MENSAIS  
A PARTIR DE Cr\$ 14,00 MENSAIS  
A PARTIR DE Cr\$ 20,00 MENSAIS

## CASA AVENIDA DE IRMÃOS HEIL

Matriz: Avenida Cônsul Carlos Renaux, 100/102 — BRUSQUE

Filiais: CANELINHA e SÃO JOÃO BATISTA









