





# DCE coordena concurso nacional sobre turismo no Estado

FLORIANÓPOLIS (D) Correspondente) — Em colaboração com a EMBRATUR e o Ministério de Educação e Cultura, o Departamento de Cultura do Estado está coordenando em Santa Catarina o I Concurso Nacional de Turismo. O concurso destina-se a estudantes de todos os níveis, desde o primário ao universitário, abrangendo diferentes temas. Todos os estabelecimentos de ensino receberão o regulamento do certame, cujos prêmios são viagens aéreas a várias cidades brasileiras.

## CURSO DE CULTURA

Será realizado na cidade de Orleans, no período de 24 a 28 do corrente mês, o Curso Fundamentos da Cultura Catarinense, promoção da Secretaria de Educação e Cultura do Estado de Santa Catarina.

Coincidindo com a realização do referido curso, será inaugurado o "Museu de Orleans", que reúne em seu acervo peças da colonização italiana na Região Sul do Estado.

## SEMINÁRIO DE COOPERATIVAS

A Diretoria de Organização da Produção do Estado de Santa Catarina promoverá seminário de contabilidade para contadores de cooperativas, com início a 14 de setembro próximo e com a duração de quatro dias. O simpósio terá por objetivo a padronização da contabilidade das entidades catarinenses do gênero, realizando-se no Centro de Treinamento da Associação de Assistência e Crédito Rural de Santa Catarina — ACARESC — em Florianópolis.

# Notícias Diversas

O Presidente da República afirmou que não tolerará nenhuma condescendência nem demora na conclusão dos inquéritos instaurados para apurar responsabilidades sobre o Esquadrão da Morte.

Foram estabelecidas normas para os benefícios financeiros a serem concedidos às incorporações ou fusões de sociedades seguradoras aprovadas pelo Ministério da Indústria e do Comércio.

O Nordeste terá, no início de 1971 em pleno funcionamento, uma fábrica de papéis Kraft. O parque industrial está sendo construído com incentivos fiscais proporcionados pelo Governo Federal.

No primeiro semestre deste ano a SUDENE aprovou

66 projetos, 44 agropecuários e 22 industriais, todos localizados na área mineira do Poço das Secas.

O Ministério dos Transportes espera concluir em 1971 a primeira etapa das obras de modernização do porto de Paranaguá, no Estado do Paraná.

Um órgão de âmbito nacional de apoio técnico à cafeicultura será instalado em Campinas São Paulo, maior centro de estudos agrônômicos do País.

O porta-aviões "Minas Gerais", os contratorpedeiros "Pará", "Pernambuco" e "Mário de Barros" e o submarino "Rio Grande do Sul", sob o comando do Almirante Mário Monerat, vão participar das operações "Unitas XI", em agosto e setembro próximos.

O Ministério dos Transportes vai empregar 300 milhões de cruzeiros no programa de reaparelhamento e modernização do sistema portuário do Brasil.

O Ministério do Interior tranquilizou os governadores dos Estados nordestinos, ao afirmar que o Governo não cogita extinguir os incentivos fiscais dos projetos agropecuários destinados às áreas afetadas pela seca.

A Companhia de pesquisas de Recursos Minerais vai realizar estudos para determinar com precisão a potencialidade da jazida de carvão que se presume existir na região compreendida pelos Estados do Maranhão, Piauí e Goiás.

O Presidente da República declarou de utilidade pública, para fins de desapropriação, área de terra destinada à bacia de acumulação do aproveitamento progressivo da energia hidráulica de um trecho do Rio Grande, localizada entre os Estados de Minas e São Paulo.

O Sexto Batalhão de Engenharia de Combate, sediado em Porto Alegre, concluiu a sua transferência para a cidade de São Gabriel, passando a ser subordinado à Terceira Brigada Mecanizada, de Bagé.

A Fundação de Estudos do Mar vai substituir, este ano, seu Curso Superior do Mar por Oceanografia Física. As aulas serão ministradas pelo Almirante Paulo Moreira da Silva nos meses de setembro, outubro e novembro.

A SUVALE está investindo Crs 5,5 milhões, este

ano, em estudos para o aproveitamento integral do submédio e do baixo São Francisco, conforme a determinação do Ministro Costa Cavalcanti.

O Banco do Brasil transferiu, para a Capital Federal, a Diretoria da 1ª Região (DIRAM). A diretoria, ora localizada em Brasília, abrange os Estados do Acre, Amazonas, Pará, Maranhão, Piauí, Mato Grosso e Territórios do Amapá, Rondônia e Roraima.

O Presidente do PEBE informou que as comemorações da Semana da Pátria, este ano, terão participação conjunta de civis e militares. O sr. Francisco Gago Lourenço Filho disse que tanto nos sindicatos como nos quartéis serão organizados programas destinados a despertar o sentimento de patriotismo dos brasileiros.

A EMBRATEL anunciou a construção do tronco de micro-ondas que ligará as cidades de Campo Grande, Mato Grosso, e Manaus, Amazonas, com todos os serviços de telecomunicações. O tronco tem 3.400 quilômetros.

O Banco Central acertou com o Instituto Brasileiro do Café os últimos detalhes para a venda de 116 mil sacas de café à Jugoslávia, através de moeda-conveniente.

O Ministro do Planejamento manifestou a opinião de que uma das grandes obras deste Governo será a educação, e que nos últimos 5 ou 6 anos foi possível definir melhor os objetivos do sistema educacional no atual estágio de desenvolvimento brasileiro.

A Empresa Brasileira de Aeronáutica anunciou que o primeiro avião agrícola construído no Brasil, o "Ipanema" está quase pronto para seu primeiro voo, em São José dos Campos.

O Ministério dos Transportes destinou 3 milhões de cruzeiros para obras de recuperação do porto de Angra dos Reis, Estado do Rio, abrindo novo caminho marítimo aos exportadores de minérios de Minas Gerais. (Agência Nacional)

## QUER MAIS PARTIDOS

SÃO PAULO — O Deputado Federal Oscar Petrosso Horta, do MDB de São Paulo, afirmou ser favorável à criação de mais partidos políticos porque facilita outras modalidades de expansão da opinião pública. O ex-Ministro da Justiça não fez maiores comentários a respeito da ideia de Pedro Aleixo, pois na condição de membro atuante de um partido existente candidato a deputado federal pelo partido opositorista.

## Interesse é do Ministro

RIO — O Ministro da Justiça, Sr. Alfredo Buzaid, segundo porta-voz ministerial, continua empenhado pessoalmente na apuração rigorosa de todos os fatos que levem à descoberta dos autores dos crimes praticados em nome do "Esquadrão da Morte". A próxima reunião do Conselho de Defesa dos Direitos Humanos ainda não foi marcada oficialmente, mas deverá ser realizada no Rio no dia 27 do corrente, quando serão debatidos vários processos sobre o "Esquadrão".

**A NOTICIA S/A.**  
**Empresa Jornalística**  
 C.G.C.M.F. nº 84.687.003/1

**Assembléia Geral Ordinária**

São convidados os senhores acionistas desta sociedade anônima, para a assembléia geral ordinária a realizar-se na sede social, sita à rua Abdon Batista, 149, em Joinville, no dia 8 de outubro de 1.970, às 15 horas, para deliberarem sobre a seguinte

**ORDEM DO DIA**

- 1ª) — Leitura, discussão e aprovação do balanço geral, conta de lucros e perdas, relatório da diretoria e parecer do conselho fiscal;
- 2ª) — Eleição da diretoria e consequente fixação de vencimentos;
- 3ª) — Eleição do conselho fiscal e de seus respectivos suplentes e fixação de honorários;
- 4ª) — Assuntos diversos.

**AVISO**

Acham-se à disposição dos senhores acionistas, na sede social, sita à rua Abdon Batista, 149, em Joinville, os documentos a que se refere o artigo 99, do decreto-lei nº 2627, de 26 de setembro de 1940.

Joinville, 12 de agosto de 1.970

**ARINOR FRÜHSTÜCK,**  
 diretor administrativo geral.

# Govêrno vai formar pilotos agrícolas

PELOTAS (Agrônômicas) — O Município de Pelotas deverá ser a sede, entre os meses de setembro e dezembro vindouros, de um Curso Nacional sobre Aviação Agrícola. As aulas, teóricas e práticas, consumirão cerca de 15 semanas. Estarão a cargo de especialistas dos Ministérios da Agricultura e da Aeronáutica. Embora o Curso tenha capacidade ajustada para apenas 35 alunos, mais de 120 candidatos procuraram inscrever-se. Os interessados submetem-se agora à rigorosa seleção, pois o Curso confere ainda carteira de habilitação para piloto comercial.

Durante todo o período de formação profissional, os futuros pilotos agrícolas ficarão alojados no Centro de Treinamento e Informação do Sul (CETREISUL), da Universidade Federal de Pelotas.

## Oito aparelhos nacionais

Há poucos dias, o setor do Ministério da Aeronáutica incumbido de coordenar, junto ao Ministério da Agricultura, os programas de Aviação Agrícola, manteve entendimentos com a direção do Aéro-Clube de Pelotas.

Ficou acertado que a Escola de Aviação servirá de base operacional para os oito aeronaves "Ipanema", todas de fabricação brasileira, que virão de São Paulo a fim de movimentar a parte prática das aulas. Tais unidades, modernas e de excelente versatilidade, terão em Pelotas, inclusive, a assistência técnica indispensável.

Oportunamente, será escolhido o setor geográfico do Município onde os alunos se adestrarão nas atividades específicas do piloto agrícola, tais como pulverizações, pulverizações, aplicação de fertilizantes, sementeiras etc.

# Responsáveis por desvio de verbas serão punidos

BRASÍLIA — O Ministro Jarbas Passarinho pediu ao Presidente da República a suspensão dos

direitos políticos das autoridades, inclusive prefeitos, culpadas pelo desvio de verba fornecida pelo Ministério da Educação. afirmou que "nenhum ato de corrupção" ficará sem a necessária punição pois "todo dinheiro do MEC tem que ser aplicado com a maior honestidade e rentabilidade possíveis. Há quatro anos a prefeitura da cidade de Contendas, na Bahia, recebeu 12 mil cruzeiros para construir duas escolas. Descobriu-se agora que nada foi construído, apesar do prefeito da época ter enviado para "comprovar" a aplicação da verba". Passarinho determinou que sejam enviados à Polícia

## "Blitz" contra a mendicância

RIO — Setenta e quatro mendigos entre homens e mulheres e crianças foram recolhidos por policiais femininas do Centro de Recuperação Social, no primeiro dia da campanha promovida pelo órgão que prevê a retirada de um mil e quinhentos mendigos nos próximos quinze dias. A policial Benedita Garcia Duarte foi agredida a dentadas pelo mendigo Virgílio Barbosa Pinto na rua Visconde de Pirajá em face disso foi transferido para o xadrez da 20ª delegacia Distrital de Bom Sucesso.

## PIMENTEL ATRITADO

BRASÍLIA — Chegou a Brasília para um contato no Palácio do Planalto o Governador do Paraná, Paulo Pimentel que, segundo informam fontes do Paraná, já está em franco litígio com o seu próximo sucessor o Deputado Haroldo Leon Peres e com o Senador Ney Braga, considerado grande cabo eleitoral. Esta será a primeira grande dificuldade de que a direção nacional da ARENA e o Governo terão de enfrentar antes das eleições parlamentares de novembro.

# A EXPORTAÇÃO DE BORRACHA

A PETROQUISA, colaborando com o esforço governamental de incentivo às exportações, colocou nos mercados da Venezuela, Uruguai e Chile um total de 2.360.186 quilos de borracha sintética, carregando gívisas para o Brasil no valor de US\$ 769.760,00 durante o período de janeiro a junho do corrente ano. Vale acrescentar que, durante todo o ano de 1969, as exportações de borracha atingiram a 2.620.000 quilos, quantidade

equivalente à exportação do primeiro semestre do ano em curso. Durante o mês de junho último, o Conjunto Petroquímico Presidente Vargas (FABOR) alcançou o recorde de vendas de 6.066 toneladas de SBR e o recorde de vendas, no mercado interno, de 5.273 toneladas.

A atividade petroquímica da PETROBRÁS é exercida através de sua subsidiária

Petrobrás Química S.A. — PETROQUISA e pela Unidade Petroquímica da Refinaria Presidente Bernardes, em Cubatão. Integram a

subsidiária o Conjunto Petroquímico Presidente Vargas (FABOR), em Duque de Caxias (RJ) e a Fábrica de Fertilizantes, em Cubatão.

**Malhas!**  
**... THIEMANN**

Pôsto de venda na fábrica, perto da Famosc.

# BELA VISTA COUNTRY CLUB COMUNICADO

PORTARIA: O nosso serviço de portaria nos dias 10/8 a 16/8 registrou o seguinte movimento social: PESSOAS, 700 — CARROS: 256.

TENIS: Resultado dos jogos em BRUSQUE: BVCC — 10 — S.D. Bandeirante 3.

**PROGRAMA DA SEMANA**

4ª Feira 19/8. — Sauna p/Homens e Senhoras e magens, das 16 às 20 horas.

6ª Feira 21/8. — Sauna para Homens e Senhoras, das 16 às 20 horas.

Sábado 22/8. — Ao meio dia FEIJOADA NA SEDE DO CLUBE.

Às 14 horas continuação do torneio de Bocha "Nestor Seara HEUSI".

Torneio de Tenis Inter-Clubes Tabajara Tenis Clube e BVCC nas quadras do BVCC.

A NOITE FESTA DA DIRETORIA JOVEM Domingo 23/8 Continuação do torneio de Bocha "NESTOR SEARA HEUSI".

Continuação do torneio de Tenis Inter-Clubes c/ TTC e BVCC nas quadras do BVCC.

3ª Feira 25/8. — Reunião da Diretoria, às 20 horas.

OBS. — De 3ª Feira até Domingo o BVCC oferece um completo serviço de Bar e Restaurante, aos Srs. Associados.

SRS. — Associados, convites especiais pedimos solicitarem na sede Administrativa.

FAÇA DO BVCC O SEU CLUBE, PROMOVENDO-O COM A SUA PRESENÇA.

**ARTEX S/A.**  
**FABRICA DE ARTEFATOS TEXTÉIS**

Sociedade de Capital Aberto  
 Proc. GEMEC R-69/4681  
 — Inscrição no C.G.C. (MF) nº 82.640.723/001 —

**Retificação**

No Balanço Geral encerrado em 30 de junho de 1970, reproduzido na edição de 16/08/1970, deixou de ser publicado o seguinte:

<b>NO ATIVO</b>	
Contas de Compensação .....	46.164.776
Total do Ativo .....	99.540.673
<b>NO PASSIVO</b>	
Contas de Compensação .....	46.164.776
Total do Passivo .....	99.540.673

**DEPÓS EM P. ALEGRE**

PORTO ALEGRE — Gustavo Buarque Schiller, considerado pela polícia gaúcha como um dos elementos-chaves da subversão no Sul veio sob custódia da Guanabara, onde se encontra à disposição da Justiça Militar, para depor na auditoria de Porto Alegre no processo de assaltos a bancos no qual está indiciado juntamente com vinte e quatro pessoas. Negou sua participação no assalto da agência do Banco do Brasil no Viário e que as declarações prestadas anteriormente no DOPS gaúcho enquanto esteve preso em Porto Alegre foram obtidas "sob certa coação".

**SOMOS UM POVO EDUCADO; MANTENHA A CIDADE LIMPA**

**MASSA!**  
 é no **CANDELABRO**

**LAZANHA  
 CANELONI  
 RAVIOLI  
 SPAGUETTI**

**NA HORA!**

LEVE PRONTO PARA CASA, ACONDICIONADO EM RECIPIENTE PRÓPRIO - TEL. 22-0295

**SENIOR RELOJOEIRO**  
 Queremos Resolver o seu Problema.  
 Venha nos Fazer uma Visita.  
 Para que Veja Como são Bons e Bonitos os Relógios

**FELCA e CALANDA**

**Casa Ernesto Ltda.**  
 Rua 15 de Novembro, 678 - 1º andar  
 BLUMENAU



# Ministro confia no êxito da campanha de incentivo agrícola

PÓRTO ALEGRE — O Ministro Cirne Lima, da Agricultura, declarou-se em Pórtó Alegre firmemente convencido do êxito da campanha de incentivo à produção agrícola na região Centro-Sul, tendo em vista o apoio manifestado pelas lideranças rurais nos contatos que manteve nos últimos dias.

Disse o Ministro que não cabe ao Governo a responsabilidade de tarefas executivas no desenvolvimento da produção agrícola. Cabe, isso sim, o dever de disciplinar o crescimento da agricultura e ajudar adequadamente os homens da iniciativa particular ne-se campo, dando-lhes as garantias que necessitem para o incremento de suas atividades.

Informou o ministro que o Governo está empenhado nesse esforço para o desenvolvimen-

to ordenado da agricultura nacional pela utilização de uma melhor tecnologia. Exemplificou com a decisão de isenar do IPI os tratores e máquinas agrícolas e do ICM os insumos modernos a fim de disseminar a adoção de técnicas mais racionais nas atividades agrícolas.

“Os preços mínimos agora fixados em bases estimulantes também demonstraram a preocupação do Governo no sentido de oferecer garantias básicas aos agricultores integrados no trabalho de promover o equilíbrio do desenvolvimento agrícola e industrial, pela obtenção de um volume de produção que garanta plenamente o abastecimento interno e permita ao País ampliar suas exportações”, declarou.

preços mínimos, tomaram por base o comportamento da produção agrícola de 69 e das estimativas para este ano e revelam um crescimento econômico de 9,1%. O maior incentivo é dado à produção de feijão preto, soja, milho, amendoim e algodão, produtos de rentabilidade assegurados. O milho, por exemplo, deverá ter sua produção seguramente absorvida pelo mercado internacional, o mesmo ocorrendo com o algodão — que teve sua safra frustrada nos países produtores e a soja, tendo em vista que a nossa safra se processa no período de entressafra dos grandes produtores.

Com larga experiência no assunto e com muitos planos para concretizar, encontra-se no Rio desde sábado o cientista português, Prof. Reimão Serrão. Além do Curso de Aperfeiçoamento em Medicina Nuclear que ministrará para especialistas em radioisótopos, ele vai entender-se com cientistas brasileiros no sentido de ser criada a Associação Luso-Brasileira Contra a Radiação.

## Preconiza maior proteção nos materiais radiativos

Afirmou o Prof. Reimão Serrão que Portugal continua formando especialistas e está em condições de planificar sua primeira Central Nuclear, sobretudo porque seus recursos hidráulicos se encontram amplamente explorados. Essa primeira Central Nuclear poderá ter os mesmos efeitos da que o Brasil vai começar a instalar a partir do próximo ano. Quer dizer que, a partir da usina, o País passaria a dispor de melhores condições para desenvolver sua própria tecnologia.

Sobre o intercâmbio científico entre Brasil e Portugal, disse o cientista que se encontra ainda num estágio inicial. “As relações pessoais existem em muito maior escala”, afirmou com bom humor.

— Esse intercâmbio precisa ser intensificado e acredito que seja fundamental para os dois países.

O Professor Reimão Serrão chamou a atenção para o fato de que as radiações, envolvendo muitos ramos científicos, apresentam certas dificuldades para a adoção de um esquema de proteção. Físicos, químicos, biólogos, médicos, engenheiros, embora preocupados com um ponto comum — que é o perigo da radiação —, falam linguagem diferente. Na Europa, constantemente se fazem reuniões para encontrar um denominador, traduzido num esquema geral para uma proteção mais ampla. Apesar dos obstáculos, afirma o cientista português que a solução está prestes a ser encontrada e que a Informática — a nova ciência da informação — dará aos especialistas uma linguagem comum.

Em Portugal, os profissionais que lidam com materiais radioativos têm férias maiores e são submetidos a exames periódicos de saúde. Na prática, porém — e isto é válido também para outros países — os métodos de proteção ainda não atingiram um grau de maior segurança. O método mais comum é o da dosimetria fotográfica, pelo qual uma chapa metálica usada pelo profissional fica enegrecida, caso ele receba uma certa dose de radiação. Nem sempre tal reação pode servir para uma avaliação correta.

## NOTAS DO INPS

**Inscrição de segurados do INPS**

As decisões relativas à inscrição de segurados do INPS (empregadores e empregados, avulsos, autônomos e facultativos) serão, doravante, proferidas pelo Chefe do setor de Inscrição de Segurados da Coordenação e Fiscalização e Arrecadação, e, na Agência, pelo agente, se no respectivo órgão local não houver setor especializado. Resolução nesse sentido foi baixada pelo presidente do INPS, considerando que as decisões sobre benefícios e respectiva revisão, foram substituídas e que a substituição se ateu às disposições concernentes ao setor de benefícios, sendo indispensável complementá-las no tocante às decisões e consultas sobre inscrição de segurados.

**Agência do INPS em Rio do Sul será inaugurada no corrente mês**

Está marcado para o dia 21 do corrente, em princípio, a inauguração da nova Agência do INPS em Rio do Sul.

Deverá comparecer a inauguração, o presidente do INPS, Dr. Kleber Gallart e outras autoridades da alta administração do Instituto.

### SEJA PREVIDENTE!

Se ainda não mandou fazer seu carimbo padronizado exigido pela legislação federal, remeta sua encomenda a

#### CARIMBOS DE BORRACHA REAL

Rua 15 de Novembro, 1300 - BLUMENAU - SC.  
Fabricamos todos os tipos de carimbos comerciais, placas esmaltadas e carimbos infantis.

**PEÇAS CHEVROLET CASA ROYAL S/A**

**Perspectivas**  
Segundo o Ministro, os estudos dos quais resultaram os

# FIQUE DE OLHO ANÚNCIOS CLASSIFICADOS

## SECRETÁRIAS ARTEX S/A. PRECISA, COM EXPERIÊNCIA, BOA APRESENTAÇÃO, DESEMBARAÇADAS E HÁBEIS DATILÓGRAFAS. ENTREVISTAS À RUA PROGRESSO 150 - GARCIA, DAS 7 ÀS 17 HORAS, NO DEPARTAMENTO DE RELAÇÕES INDUSTRIAIS.

## Vende-se

Uma casa nova com mais de 100m<sup>2</sup> de construção mista, pouco tempo de hab. te-se 4 (quatro) dormitórios, 2 (duas) salas, ampla cozinha, lavanderia e banheiro internos, ótimas instalações sanitárias e elétricas, água em abundância com reservatório de 700 litros, garagem em fase final anexa à casa, terreno com mais de 2000 m<sup>2</sup>, lugar de sossego, perto do centro, maravilhosa vista panorâmica para a cidade. Ver e tratar a qualquer hora, diretamente com o proprietário, à rua Lages, casa amarela segunda à esquerda, próximo caixa d'água - BLUMENAU.

### Comercial Moto Peças Ltda.

O MAIOR SORTIMENTO DE PEÇAS — PARA: —  
**LAMBRETA LI LAMBRETA LD VESPA**  
PREÇOS PARA QUEIMAR O ESTOQUE  
Rua São Paulo, 404 - Blumenau

### DECLARAÇÃO

Perdeu-se TALÃO DE CHEQUE da CAIXA ECONOMICA FEDERAL DE SANTA CATARINA de Nº 676961, constante no talão dois cheques em branco, sendo o de Nº 676969 e Nº 676970. RUBENS SAUTNER — Rua Curitiba, 177 — VELHA.

### VENDE-SE PERSIANAS

Vende-se 30 m<sup>2</sup>. de persianas em ótimo estado de conservação. INFORMAÇÕES: neste jornal. Motivo de viagem.  
BLUMENAU.

### PREÇO DE OCASIAO VENDE-SE DIVERSAS CASAS

**PAGAMENTOS** — 50% na Entrada e 50% a Combinar, se o Total for à vista, 20% de desconto.  
Diversos cháons de casa, livres de enchentes, nas ruas Amazonas, Araranguá, Germano Schreiber, Itaipui e em diversos pontos do Bairro do Garcia.  
Diversos terrenos, ótimos para fins industriais ou agrícolas, nos seguintes lugares: rua Araranguá, rua da Glória-fundos, Garcia, Jordão e Gaspar-Alto, este com 11 lotes de 250.000 m<sup>2</sup>, cada, com mais de 20 Km. de estradas que oferecem passagens à caminhões de 16 a 15 toneladas, grandes pastagens com boa água, próprio para a plantação de eucaliptos e pinheiros, — uma queda d'água para aproximadamente 300 HP, o terreno, dista da cidade apenas 9 Kms.  
**PAGAMENTOS** — 30% na Entrada e o saldo a combinar.  
Vários tratores de pneu, todos em ótimo estado de conservação e com equipamentos agrícolas (arados, grade, plantadeira, capinadeira, roçadeira, e pá carregadeira sistema hidráulico). Diversas carroças com capacidade para 1 a 4 toneladas.  
Aparelho de Solda Oxigênio (novo), fundadeira de ferro, diversas máquinas para marcenaria.  
Informações: **CHRISTIANO THEISS** - fone 22-1021 — Rua Amazonas, 505/31 - BLUMENAU

### POLAR

A Loja do Turista — Souvenirs — O maior depósito de Canecos Tipicos, Madeira entalhada — Artigos p/fumantes — Presentes — Artesanato — Exclusividades — Rua 15 de Novembro, 534 — BLUMENAU.

**COMPANHIA DE CIGARROS SOUZA CRUZ**  
C.G.C. Nº 33.009.911/1  
SOCIEDADE DE CAPITAL ABERTO



**SUPERVISOR ADMINISTRATIVO**  
(Usina de Ressecagem)

Atendendo às necessidades de seu desenvolvimento, a CIA. DE CIGARROS SOUZA CRUZ está recrutando, para seu quadro administrativo candidatos qualificados que, após seleção através de testes e entrevistas, serão treinados devidamente para assumir em uma de nossas Filiais do Departamento de Fumo, a função de SUPERVISOR ADMINISTRATIVO.

São requisitos indispensáveis:

- Idade: Até 32 anos
- Instrução: curso secundário completo (científico, clássico, técnico em contabilidade ou equivalente).
- Disponibilidade para ser transferido de cidade e de Estado. Facilidade de relacionamento com pessoas.
- Conhecimentos básicos de administração.

Oferecemos uma posição de responsabilidade, remuneração condigna e possibilidades de autodesenvolvimento.

Os interessados poderão enviar "currículum vitae" completo para Caixa Postal, 117 — BLUMENAU — SC.

ACSC-4C

### Atualização monetária de salários

RIO (AN) — O Presidente da República assinou decreto fixando os índices de atualização monetária dos salários dos últimos vinte e quatro meses.

A íntegra do decreto é a seguinte:

“Artigo 1o. — Para reconstituição dos salários reais médios dos últimos vinte e quatro meses serão utilizados os seguintes coeficientes, aplicáveis nos salários dos meses correspondentes, para os acordos coletivos de trabalho ou decisões da Justiça do Trabalho, cuja vigência termine no mês de julho de 1970: julho de 1969, 1,48; agosto de 1969, 1,45; setembro de 1969, 1,43; outubro de 1969, 1,41; novembro de 1969, 1,39; dezembro de 1969, 1,37; janeiro de 1969, 1,35; fevereiro de 1969, 1,31; março de 1969, 1,30; abril de 1969, 1,28; maio de 1969, 1,27; junho de 1969, 1,24; julho de 1969, 1,21; agosto de 1969, 1,19; setembro de 1969, 1,18; outubro de 1969, 1,15; novembro de 1969, 1,14; dezembro de 1969, 1,12; janeiro de 1970, 1,08; março de 1970, 1,07; abril de 1970, 1,04; maio de 1970, 1,03; e junho de 1970, 1,02.

Parágrafo único — O salário real médio a ser reconstituído será a média aritmética dos valores obtidos pela aplicação dos coeficientes acima, aos salários dos meses correspondentes.

Artigo 2o. — Este decreto entrará em vigor na data de sua publicação, revogadas as disposições em contrário.”

# NAO FAÇA IMPRESSOS

antes de consultar  
**TIPOGRAFIA ALAMEDA**  
AL RIO BRANCO 92  
BLUMENAU

MAIS GENTE LENDO, MAIS GENTE ESCRIVENDO, ESTE JORNAL ESTÁ COLABORANDO COM O MOVIMENTO BRASILEIRO DE ALFABETIZAÇÃO

### Pintura de Prédios Ltda.

Se você está construindo ou reformando sua casa e precisa de pintura, procure sem compromisso a Firma PINTURA DE PRÉDIOS LTDA. que mantém firma legalizada.

Para informações, procure o Sr. ROBERTO, na Rua Angelo Dias, 97 — BLUMENAU.



# Notas de agricultura

Médio vale amplia programa alimentar nas escolas

Mais de 1.700 alunos das escolas primárias rurais do médio Vale do Itajaí receberam conhecimentos sobre princípios alimentares durante o primeiro semestre do corrente ano. Os dados referem-se aos municípios de Indaial, Rodeio, Ascurra, Rio dos Cedros, Timbó e Benedito Novo, onde vem se desenvolvendo o Programa Integrado de Educação Alimentar. Do referido programa, fazem parte a Secretaria da Educação, Acaresc e Prefeituras Municipais, sendo que cabe à Acaresc o treinamento dos professores, nas atividades referentes à formação de hábitos e valor orgânico dos alimentos.

Técnicos já iniciaram o Censo Agrícola em Santa Catarina

Os deztoito técnicos encarregados de realizar o Levantamento Agropecuario do Estado iniciaram, nesta semana, suas atividades, visando atingir os 197 municípios catarinenses.

Durante os próximos dias, as equipes estarão mantendo contatos com prefeitos, autoridades, agricultores, líderes de classe para levantar os índices básicos relativos à agricultura e pecuária catarinense. O levantamento agropecuario é coordenado pelo Ministério da Agricultura, recebendo ainda, colaboração do Ibge, Inra, Secretaria da Agricultura, Sunab e Acaresc. Visa atualizar as estatísticas e auxiliar no planejamento do setor primário em Santa Catarina.

Material de combate à formiga já se encontra na área da campanha

Segundo o coordenador do programa de agricultura da Acaresc, agrônomo Carlos Loch, o material destinado ao combate à formiga, fornecido pela Secretaria da Agricultura, já foi remetido à área da campanha, para fornecimento aos órgãos de representação dos produtores.

Conforme, ainda, a mesma fonte, já foram iniciados os treinamentos para colaboradores e produtores rurais nos 48 municípios que desenvolverão os trabalhos de controle à saúva, localizados no planalto, Rio de Peixe e Oeste catarinense.

Hapiranga: jovem produz 135 sacos de milho por hectare

Uma produção equivalente a 135 sacos de milho por hectare foi alcançada pelo campeão do Concurso Municipal de Produtividade de Milho, realizado recentemente em Hapiranga, com a participação de 190 jovens rurais.

Para atingir a essa produção, três vezes superior à média do município, o jovem campeão Pedro Reis utilizou sementes híbridas, espaçamento e tratamentos culturais adequados, dispensando práticas de adubação e correção do solo. O concurso foi patrocinado pela Prefeitura Municipal, Sindicato dos Trabalhadores Rurais de Hapiranga e Comissão Municipal de Conservação do Solo.

na explosão da alegria do tri

as vantagens da

# EXPLOSAO DE OFERTAS

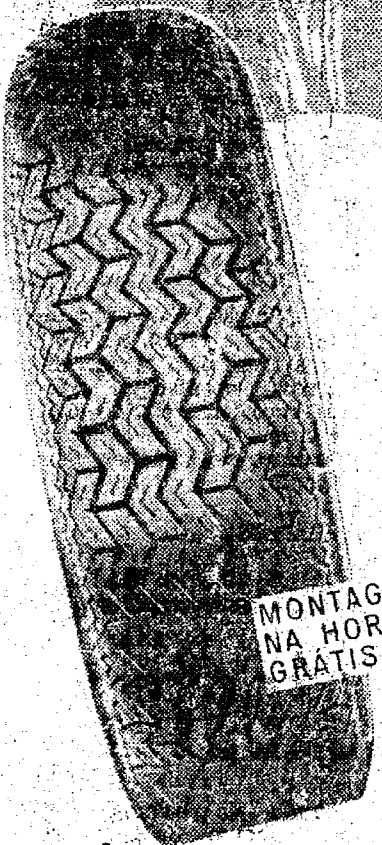

MONTAGEM NA HORA: GRÁTIS

**PNEUS**  
Apenas 5 cruzeiros de entrada!  
É pagamos Cr\$ 10,00 pelo seu pneu usado.  
Pelo seu pneu de caminhão, pagamos ainda mais!

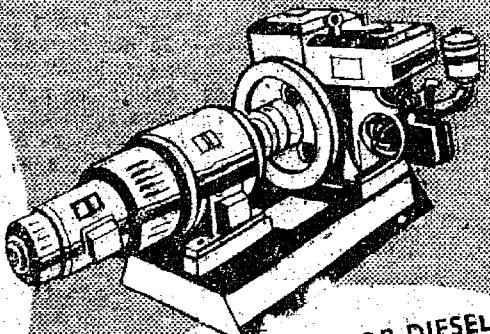

**GRUPO GERADOR DIESEL YANMAR - PARA LUZ E FORÇA** - Pronta entrega.  
A partir de Cr\$ 444,42 mensais.  
Com apenas 5 cruzeiros de entrada!

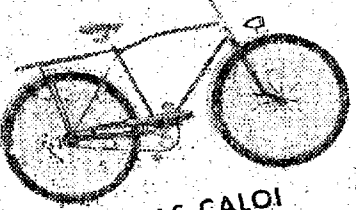

**BICICLETAS CALOI**  
Todos os modelos.  
Apenas 5 cruzeiros de entrada!  
GRÁTIS: Uma taça dos Tri-Campeões



**BATERIAS DELCO**  
A partir de apenas Cr\$ 18,00 mensais.  
Com apenas 5 cruzeiros de entrada!  
GRÁTIS: Instalação

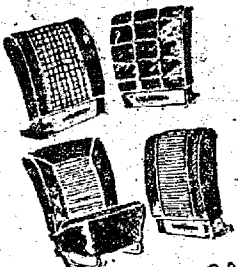

**AUTO-RÁDIO ZILOMAG**  
De Cr\$ 301,00  
Por Cr\$ 270,90  
Ou apenas 5 cruzeiros de entrada!

GRÁTIS: Instalação

**MOTO-BOMBAS P/POÇOS C/MOTOR 1/3 CV**  
De Cr\$ 120,00.  
Por Cr\$ 103,00  
Ou apenas Cr\$ 19,00 mensais com 5 cruzeiros de entrada!

**CAPAS PROCAR**  
De Cr\$ 175,00  
Por Cr\$ 157,00  
Ou apenas 5 cruzeiros de entrada!  
GRÁTIS: Instalação

**CICLOBEL TRAINER**  
De Cr\$ 440,00  
Por Cr\$ 374,00  
Ou apenas 5 cruzeiros de entrada!

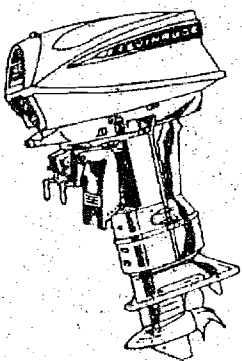

**MOTOR DE PÓPA EVINRUDE**  
Todos os modelos e potências!  
Com apenas 5 cruzeiros de entrada!

**TOCA-PITAS CROWN**  
P/automóveis  
Cr\$ 618,00  
Por Cr\$ 556,70  
Ou apenas 5 cruzeiros de entrada!  
GRÁTIS: 1 barbeador Japonês e converisor elétrico - de 110 e 220 volts - 1 suporte - Instalação

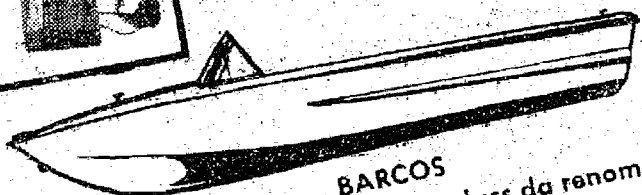

**BARCOS**  
De fibreglass da renomada marca CASSARINO - 6 modelos.  
Com apenas 5 cruzeiros de entrada!

tudo com apenas **5** cruzeiros de entrada

SÃO OFERTAS ARRASADORAS QUE VOCÊ DEVE APROVEITAR!

**Hermes Macedo S/A**  
39 LOJAS - DO RIO GRANDE À GUANABARA

GUARAPUAVA - LONDRINA - MARINGÁ - CORNELIO PROCÓPIO - APUCARANA - PARANAVAI - CAMPO MOURÃO - PORTO ALEGRE - CAXIAS DO SUL - JOINVILLE - ITAJAI - BLUMENAU - LAGES - FLORIANÓPOLIS - SÃO PAULO - SANTOS - SANTO ANDRÉ E RIO DE JANEIRO

O PEDESTRE É MAIS ANTIGO QUE O AUTOMÓVEL - RESPEITE OS MAIS VELHOS



CASA ROYAL S/A

# A MODA EM FELPUDO

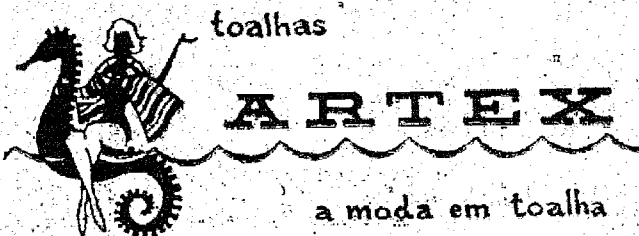

**BLUMENAU - S.C.**

