

# Escolha de sucessores aos executivos estaduais já começou: em primeiro o RS

BRASÍLIA (ASAP), 10 — O presidente Garrastazu Médici recebeu em audiência no Palácio das Laranjeiras no Rio, o candidato a governador do Rio Grande do Sul pela ARENA, deputado Euclides Tricher, o qual conferenciou com o chefe do Governo por mais de uma hora.

Disse o deputado Euclides Tricher que durante o encontro houve uma troca de idéias sobre a atual situação política no Rio Grande do Sul, tendo ouvido do presidente da República algumas considerações sobre a orientação que

o Governo revolucionário esteja fazendo observar em outros pontos do País, a qual servirá de base a sua atuação quando no exercício do cargo de governador. SURPRESA

Acrescentou o deputado Euclides Tricher que foi uma surpresa a indicação de seu nome para a chefia do governo do Rio Grande do Sul, tendo tomado conhecimento dessa indicação através do telefonema de um amigo na madrugada de sexta-feira.

A indicação e a aprovação de seu nome ha-

via sido feita pela Comissão Executiva do Diretório Estadual da ARENA. Imediatamente, passou a receber grande número de telefonemas e telegramas de apoio dos diretórios do interior. A surpresa da sua indicação disse ele deve-se ao fato de que julgava que os rumos da política em seu Estado tivessem tomado outra direção. Entretanto, tenho a impressão que o meu nome harmoniza as correntes políticas no meu Estado.

Um representante sulino em termos políti-

cos acha que a candidatura já oficializada do coronel Euclides Triches, ao governo do Rio Grande do Sul, será excelente para o partido da oposição. Disse que, ao contrário do que a imprensa divulgou, não se trata de um "tertius" mas de candidato, não apenas do presidente Emílio Médici, como também do governo Petrachi Barcelos, pois recentemente, em pesquisa interna, foi o deputado Ary Alcântara um dos dois únicos a apoiar sem restrições do chefe do Executivo gaúcho.

## O BANCO DO ESTADO DO RIO GRANDE DO SUL S/A, vem de assumir o controle acionário do BANCO SUL DO BRASIL S/A, com sede nesta cidade.

Para tal fim, estiveram em Blumenau, sexta-feira última, os Srs. Gustavo Langsch e Antônio Pires, diretores do Banco do Estado do Rio Grande do Sul S/A (BERGS), bem como o Sr. Euclides Quaresma e Dr. Laurindo de Almeida, respectivamente, Gerente e Assistente Jurídico do mesmo.

Presente também o Dr. Francisco Bocaiuva Catão, acompanhado de diversos assessores, representando o Grupo Majoritário do Banco Sul do Brasil S/A. O BANCO DO ESTADO DO RIO GRANDE DO SUL S/A é o Banco oficial do Rio Grande do Sul e possui a maior rede Bancária Gaúcha, mantendo Agências em onze Estados da Federação, ao mesmo tempo que lidera um Grupo de instituições Financeiras, que a seguir enumeramos: MOCASA — Sociedade de Crédito e Financiamento UNICA — Distribuidora de Títulos e Valores CIA. UNIAO DE SEGUROS GERAIS SATELITE — Seguros em Geral CIA. ARMAZENS GERAIS DO RIO GRANDE DO SUL GUAIBA — Administradora de Imóveis e Representações NORDESTE — Corretora de Seguros PROCESSUL — Processamento Eletrônico de Dados CORRETORA DE VALORES — (em organização)

Podemos informar que a Diretoria do BERGS, manifestou sua decisão de atuar intensamente em Santa Catarina, pretendendo inclusive, transferir para este Estado, após a incorporação do SULBRASIL, as Agências que este possui em São Paulo e Salvador.

# CIDADE

DE BLUMENAU

Diretor: ARINOR FRÜHSTÜCK

ANO II — BLUMENAU, QUARTA-FEIRA, 11 DE MARÇO DE 1970 — Número 450

## Pesquisa para Bôlsa de Valores já tem resultados parciais

Com a finalidade de apresentar motivações perante o Banco Central do Brasil, para solicitar a instalação de Bôlsa de Valores em Blumenau, realizou-se no momento, no Vale do Itajaí e Norte Catarinen-

se, uma pesquisa junto as Empresas Societades Anônimas, que deverá prosseguir até o dia 15 de março.

Segundo dados fornecidos pelo Banco Brasileiro

de Investimentos Ipiranga S.A., já foram entregues até o presente, 1ª. semana, 19 questionários preenchidos por Empresas. Destas 19 empresas que já atenderam aos pedidos de in-

formações, foi constatado em números aproximados:

Capital Social — R\$ 96.391.995,00  
Número de Acionistas — 9.241  
Número de Acionistas no

Estado de Santa Catarina — 5.189.

Número de Ações em poder dos acionistas do Estado de Santa Catarina — 50.928.996.

O prazo para a entrega irá até o dia 15 de março

do corrente ano, esperando-se que todas as Empresas Societades Anônimas preencham e remetam o referido formulário, para o êxito da campanha ora em andamento no Vale do Itajaí e Norte Catarinense.

## Prefeitos do Médio Vale em Blumenau vão tentar resolver problema do leite

Tendo em vista a deliberação tomada pelos Prefeitos que integram a Associação dos Municípios do Médio Vale do Itajaí, quando da realização da

última Assembléia Geral Ordinária, realizada no último sábado, na cidade de Guabiruba, esta mesma Associação deverá se reunir dia 12 do corrente, às

20,00 horas, no Salão de reuniões da Prefeitura Municipal de Blumenau.

A finalidade desta reunião, é a Integração dos

responsáveis pelas principais empresas ligadas ao ramo de laticínios, atuantes na região do Médio Vale do Itajaí, área de ação da Associação.

Nesta reunião, tentarão os Prefeitos, encontrar uma solução para o problema da Comercialização do Leite, principalmente em suas áreas de ação.

Para a referida Assembléia a AMVI convida todos aqueles que de uma forma ou de outra, tenham interesse no assunto.

## ARENA blumenauense em sede própria

Realizou-se a 9 do corrente, por volta das 18 horas, a inauguração da nova sede do Diretório Blumenauense da Aliança Renovadora Nacional — ARENA.

Falando na oportunidade o presidente da Executiva blumenauense, o deputado Abél Avila dos Santos salientou a importância do ato, ainda mais agora, que segundo desejo de S. Excia. o Sr. Presidente da República, deve o partido estruturar-se de forma a servir aos ideais da Revolução. E neste sentido que em breves dias, Santa Catarina receberá a visita do Presidente Nacional da ARENA, Deputado Rondon Pacheco.

A reorganização partidária é do inteiro agrado de todos os elementos do bem, ainda mais levando-se em conta

a expressividade da ARENA dentro do quadro político estadual onde conta com chefes de executivos em mais de 85 por cento dos municípios, sendo a representação legislativa ainda mais expressiva.

### LOCAL

A nova sede da ARENA blumenauense está localizada à Rua 15 de Novembro, 1513, 3º pavimento, ao lado do Banco do Brasil.

No ato inaugural, achavam-se presentes além do deputado Abél Avila dos Santos, presidente da executiva local, o ex-vereador e industrial Ingo Hering, ex-vereador e

professor José Ferreira da Silva, ex-vereador Osvaldo Olinger, vereadores, Alfonso de Oliveira, Dr. Armando Bauer Liberato, Luiz Antônio Soares — líder do partido — Alfonso dos Santos Theis — vice-líder — Victor Fernando Sasse, Mário Bagattoli, Osvaldo Malheiros, Dieter Hering, e os senhores: Bartolomeu Hammes, Willy Augusto Hochleitner, Emídio Geraldo Sada, Egídio Volpat, Klaus Adelmann, Jorge Luiz Buechele, Marcos Henrique Buechele, Flávia da Almeida Coelho.

Segundo estabelecido na ocasião, o partido realizará semanalmente, às 2ª feiras, pelas 17,30 horas, as suas reuniões ordinárias, para as quais ficam desde já convidados todos os membros do diretório edis e demais correligionários.

## Rotary tem novo Conselho

Em reunião realizada em 3 do corrente mês, foi eleito o novo Conselho Diretor do Rotary Clube de Blumenau, para o período 1970-1971, o qual ficou assim constituído:

Presidente: Orlando Ferreira de Melo  
Vice-Presidente: Wilson Gomes Santhiago  
1º Secretário: Jan Rabe  
2º Secretário: Francisco J. Adell Péricas  
1º Tesoureiro: Gerd Müller  
2º Tesoureiro: Caetano Deeke de Figueiredo  
Diretores de Protocolo: Henrique Reis Bergan e Wilmar da Luz  
Diretor Sem Pasta: Ruy Eduardo Willecke.

## Diploma

Do Coordenador Geral do 7º Acampamento Regional de Escoteiros de Santa Catarina, Eurides Antunes Severo, CIDADE DE BLUMENAU vem de receber o título, no qual a Comissão Central Organizadora do 7º A.R.S.C. expressa o seu reconhecimento, agradecendo a colaboração prestada por este Diário, quando da realização daquele convênio Escoteiro, realizado na Lagoa da Conceição na Ilha de Santa Catarina, de 24 a 31 de janeiro do corrente.

Como expressão de reconhecimento, a Coordenação Geral enviou a CIDADE DE BLUMENAU, sugestivo DIPLOMA, que significa também o mérito de uma promoção de cunho cívico e educativo.



## Mensageiros da felicidade

Se a oposição ou governo não é bem exatamente o que se procura na hora presente como elemento de distinção no esforço de somar valores, em perseguição a tão decantada estabilidade política de que nos dá conta os líderes emedebista e arenista.

O TRABALHO de ambos tem validade pela chancela de boa vontade

que ele traz e não por qualquer outra valorização ocasionalmente a descoberto nos laboratórios de crises. Quando se alcança o estágio ideal de entendimento, segundo o qual governo e oposição — MDB e ARENA — buscam o mesmo fim (?), então estaremos, povo e autoridade, em condições de desenvolver uma crença em nós mesmos a partir da inteli-

gência operante, já então. ATÉ LÁ não passamos muito de um grupo que não sabe ainda o que quer, nem onde vai e porquê. . . "Estou aqui, porque cheguei. . .", justifica o samba popular.

POR ACREDITARMOS ser a galinha do vizinho sempre mas gorda que a nossa, é que o impasse

criou-se, em termos de bipartidarismo; sistema pouco maleável para o exercício pleno da democracia que nunca vivemos com bastante vigor.

ENQUANTO O presidente da ARENA vai aos Estados de catequismo à mão pregando suas verdades, no mesmo rastro e com idêntica intenção eis que surge o chefe emedebista, proferindo pala-

vas estranhas a sua consciência. Cá e lá, então, diferença não há e a rigor a identidade de propósito é bem visível; porque a cisão aberta na área política a partir de algum tempo para cá, só poderá ocasionar grande atraso no aprimoramento das instituições.

A RADICALIZAÇÃO de posição só existe, e ainda bem, nas camadas me-

nos esclarecidas de ambos os partidos, não chegando contudo a zefetar a expressão nacional de conceitualização do que seja sistema político nacional. Assim, ficamos na expectativa do melhor ao final das andanças dos dois mensageiros da felicidade, que poderão pouco obter de real mas não há como negar-lhes o reconhecimento do esforço que vêm dispendendo.

Faltam exatamente **260 dias** para a conclusão da **BR-101**





# HORÓSCOPO

Omar Cardoso

11.3.70 — QUARTA-FEIRA —

**ARIES** — Alguma cautela em assuntos novos será de grande importância hoje. Todavia, não confie muito em promessas. Viagens em perspectiva.

**TOURO** — Vigilância sobre negócios importantes lhe proporcionará grandes benefícios no decorrer desta quarta-feira. Mente ativa.

**GÊMEOS** — Não deixe para outra ocasião suas oportunidades de conseguir o que mais deseja em sua vida. Conte com o apoio material de nativos de Câncer.

**CÂNCER** — Hoje você poderá arriscar seu dinheiro em loterias ou rifas. Terá pleno êxito em tudo quanto esteja relacionado com estudos e investigações.

**LEÃO** — Evite que mal entendidos lhe possam trazer complicações futuras. Seja mais prático e otimista em toda e qualquer circunstância.

**VIRGEM** — Trate de finalizar o mais rápido possível qualquer compromisso que tenha assumido. Nativos de Escorpião deverão auxiliá-lo.

**LIBRA** — Boas oportunidades no campo de suas atividades. Período feliz, em que as evidências de sucesso repetir-se-ão com muita frequência.

**ESCORPIÃO** — Os seus superiores hierárquicos deverão se mostrar compreensíveis e desjosos de lhe fazer o bem, neste dia. Seja mais otimista.

**SAGITÁRIO** — Não se preocupe com dificuldades aparentes no âmbito da vida familiar e social. Demonstre bom senso e a melhor disposição de colaborar.

**CAPRICÓRNIO** — Otimismo em sua mente lhe será de grande valia e utilidade. Tenha melhor disposição profissional. Alegrias em perspectiva.

**AQUÁRIO** — As notícias agradáveis, viagens curtas, correspondências e assuntos comerciais em geral poderão beneficiá-lo. Lucros em evidências.

**FELXES** — Bons presságios para a vida sentimental. Procurando ser mais objetiva, é certo que terá melhores chances no setor social.

# Marido traído abate esposa e amante

## NOVO CONSELHO DA BÓLSA DE VALORES

Em assembléia geral ordinária realizada no dia 27 de fevereiro último, a Bolsa de Valores de Florianópolis elegeu e empossou seu novo Conselho de Administração. Os novos conselheiros são: Eurico Hosteno, Presidente; Alcino Millen da Silveira, Vice-Presidente; Oswaldo dos Passos Machado, Conselheiro; Eloy Struwe, Representante de sociedades de capital aberto; Maria da Conceição Moura Gonçalves, Suplente; Henrique Moritz Júnior, Suplente; Ayrton Salgado, Representante de sociedades de capital aberto — suplente.

LAGES, (RICA) — Violenta cena de sangue chocou profundamente a cidade de Lages no dia de anteontem. Um marido traído usando como armas uma faca e uma faca trucidou a própria esposa e o amante desta. O criminoso é Rogério de Oliveira, conhecido também como Catarina. As vítimas, Tarsa de Oliveira e Leopoldo Claudino Leois. Rogério estava casado com Tarsa já à alguns anos e desta união possuíam vários filhos, sua profissão obrigava-o a realizar constantes viagens e foi justamente no regresso inesperado de uma destas viagens e que Rogério surpreendeu sua mulher Tarsa com Leopoldo anteontem pela manhã. Após perpetrar o crime, o que fez com perversidade, retalhando barbaramente suas vítimas, Rogério de Oliveira, o Catarina, fugiu, estando foragido apesar das imediatas diligências da polícia.

PLASTIFIQUE com segurança eletrônica o seu documento para melhor conservação. FOTOCOPIAS e todo expediente burocrático junto as repartições públicas.

PLASTIFICAÇÃO ELETRÔNICA DE DOCUMENTOS FOTOCOPIAS — 1 minuto — NCr\$ 1,00

Cópias à máquina e ao mimeógrafo — Im. Renda-Pessoa Física — Requerimentos — Apostilas — Procurações — Correspondência — Exp. INPS e demais serviços burocráticos junto as Repartições Públicas.

**ESCRITÓRIO DO "VALE"**  
Rua Nereu Ramos 415 — Sala 2 — Ao lado da Difusora.

**SOMOS UM POVO EDUCADO; MANTENHA A CIDADE LIMPA**

**S.D.M: CARLOS GOMES**  
CARNET SOCIAL MARÇO

Dia 25 — Apresentação Teatral O PREÇO de Arthur Miller  
Leonardo Vilar — Paulo Gracindo, Luis de Lima, Daisy Lúcidí às 20 horas.

Todas as quartas-feiras ensaio — Coro e Orquestra

**RESTAURANTE**  
CARDÁPIO VARIADO  
4ª-feira — Dobradinha  
5ª-feira — Caldo de cascudo  
6ª-feira — Feijoadá  
Sábado — Churrasco.

DEPARTAMENTO DE CULTURA DA S.E.C.  
TEATRO CARLOS GOMES

**"O PREÇO"**  
de ARTHUR MILLER

Sessão única dia 25/3 às 20 horas.  
TEATRO CARLOS GOMES  
Ingressos na secretaria do teatro.  
Horário Comercial.

SÓCIOS — NCr\$ 5,00  
ESTUDANTES — NCr\$ 3,00  
NAO SÓCIOS — NCr\$ 8,00

**FREDERICO JENSEN S/A.**  
Comércio e Indústria

CGC-M.F. Nº 32.648.418  
ASSEMBLÉIA GERAL ORDINÁRIA EDITAL DE CONVOCAÇÃO

Pelo presente ficam convidados os senhores acionistas desta Sociedade, a se reunirem em Assembléia Geral Ordinária, a realizar-se no dia 25 de Abril de 1970, às 15 horas na sede da Sociedade em Itoupava, a fim de deliberarem sobre a seguinte:

**ORDEN DO DIA**  
1º) — Aprovação do Balanço e Lucros e Perdas referentes ao exercício de 1969.  
2º) — Eleição do conselho fiscal para o ano de 1970.  
3º) — Eleição do Diretor-vice Presidente  
4º) — Outros assuntos de interesses sociais.

BLUMENAU, 3 de março de 1970  
CURT JENSEN — Diretor Presidente  
HARRY JENSEN — Diretor Gerente

**AVISO**  
Acham-se à disposição dos senhores acionistas desta sociedade na sede social, os documentos a que se refere o artigo 99, do decreto lei nº 2.627 de 26 de 1940.

BLUMENAU, em 3 de Março de 1970.  
CURT JENSEN — Diretor Presidente  
HARRY JENSEN — Diretor Gerente

A CRIANÇA excepcional precisa de amor, carinho e compreensão

## GRAVADORES

e projetores de cinema para filmes de 8 e super 8

PROJETORES de cinema de 16 m/m. — Projetores fixo desde 188,50 e de luxo, modelo carousel.

LÂMPADAS de projeção de 100 a 1.000 watts.

RÁDIOS desde 83,50

TOCA-DISCOS desde 85,00

ACORDEONS Hering, Todeschini e Universal.

AMPLIFICADORES e guitarras eltr., de todos os modelos.

MICROFONES

VIOLÕES a partir de 59,50

MÁQUINAS FOTOGRÁFICAS desde 21,99. "Canon" por 776,00

FILMADORES das melhores marcas

FITAS para gravadores, virgens e gravados de todos os tipos

MICROSCÓPIOS desde 9,85 até c/ ampliação de 500 + 750x

VALVULAS para rádios e amplificadores.

**Casa Willy Sievert S/A Com.**  
Rua 15 de Nov. nº 1526 — Blumenau

Promoção de discos: de 17,50 por 9,75!!

## CIDADE

Propriedade de A NOTICIA S/A Empresa Jornalística

Arnor Fröhsthek  
Dir. Administrativo Geral

Nerval Pereira  
Diretor de Redação  
Realy Silveira  
Diretor Técnico

Alfonso dos Santos  
Theiss  
Assistente de Direção.

Nelson Tomellin  
Gerente

Paulo Jacques  
Redator-Adjunto  
Oscar Jenichen  
Redator-Auxiliar  
Leuro Lara  
Colunista Social  
Carlos Müller  
Colunista Social  
Edmar Anussek  
Redator-Esportivo

**Correspondentes**  
SAO BENTO DO SUL  
Aruo Fedrich  
SAO FRANCISCO DO SUI  
Amury G. dos Santos  
GUARAMIRIM  
Eduo C. Felzer  
CAMPO ALEGRE  
Leuro Schwarz

Direção, Redação e Escritório:  
Rua Namy Deste, 175  
Fone: 1436  
Blumenau - SC

**Representante Exclusivo S I T E A L**

Rio de Janeiro: Av. Belv Mar, 408 — Grupo 605 e 607 — Fone 222-9204  
SAO PAULO: Rua Senador, 109 - 2º andar — conj. 22 — Fone 34-9883

BELO HORIZONTE: Rua Tufes, 207 — S/503  
Recife: Rua Nova, 232 — 6º and. — S.612 — Fone 4-4654

PORTO ALEGRE: Rua dos Andrades, 1.137 — conj. 2202/2204 — Fone 24-79-78

Nº do Dia NCr\$ 0,20  
Nº Atrasado NCr\$ 0,25  
Assin. Anual NCr\$ 45,00  
Semestral NCr\$ 30,00



**PREFIRA O QUE É NOSSO: "VIAJE BRUSQUENSE"**

BLUMENAU — FLORIANÓPOLIS NOS MODERNOS E CONFORTÁVEIS ÔNIBUS DA "BRUSQUENSE", conexão em ITAJAI, servindo também o progresso BALNEÁRIO CAMBORIÚ.

Diariamente nos seguintes horários de BLUMENAU  
6 — 7 — 8 — 10 — 11,30 — 14,00 e 17 horas.

## UTILIDADE PÚBLICA

Corpo de Bombeiros 1696  
Delegacia de Polícia 1016  
Guarda Noturna 1214  
Guarda de Trânsito 1916  
Forum 1708  
Ministério do Trabalho 1143  
Prefeitura 1163 e 1627  
23º R.I. 1158  
CELESC: 1326  
Reclamações 1326  
Plantão depois das 17,30 horas 1327  
SAMAE 1489

A MANEIRA FACIL DE ADQUIRIR SUA

# HONDA

É INSCREVER-SE NO FUNDO COOPERATIVO HONDA.

PAGANDO NCr\$ 60,00 MENSALS

1ª REUNIAO DIA 6 DE MARÇO AS 19.30 HS. NA CHURRASCARIA DA FAMOSC

**REVENDEDOR AUTORIZADO COM. VIEIRA BRUNS S/A.**

Rua São Paulo, 320 — BLUMENAU  
— ATENDEMOS ATÉ AS 19 HORAS —

## HOSPITAIS E ATENDIMENTOS TAXIS ALUGUEL

Hospital Sto. Catarina 1133  
Hospital Sta. Antônia 1208  
Hospital Sta. Isabel 1175  
(Maternidade (Elsbeth) I.N.P.S. e S.P.A. 1758  
Al. Rio Brco. 1200 1100 1300  
Praça Hercílio Luz 1213  
Dr. Blumenau 1178 e 1102  
Angelo Dias (Pinguíu) 1664  
Rua 15 de Nov. nº 603 1111  
R. Pe. Jacobs (Matriz) 1704  
R. Pe. Jacobs (Rodov.) 1002  
Cine Blumenau 1456  
Rua S. Paulo, nº 3196 (Wurges) 1365  
Rua Bahia (Ponte do Salto) 1507

**TELEFONICA**

Informações 1480  
Ligações Interurbanas 01  
Reclamações 1000

**DR. WILSON G. SANTHIAGO**  
Clínica de Olhos, Ouvidos, Nariz e Garganta Operações  
Consultório: Hospital Santa Isabel — Fone: 1554  
Blumenau

**DR. ANTONIO MARCOS ULIAN**  
ORTOPEDIA E TRAUMATOLOGIA  
CONSULTÓRIO: Hospital Santa Catarina — Fone: 1133  
RESIDENCIA : Rua São Paulo, 1587 — Fone: 1778  
CONSULTAS: Pela manhã e à tarde.

**DR. CAIO NATAL TEIXEIRA FERREIRA**  
**DR. LUPERCIO CUNHA**  
— ADVOGADOS —  
Rua 15 de Novembro, 678 — 1º. conj. 1 — Ed. Schradack —

## CINE BLUMENAU

HOJE — QUARTA-FEIRA às 20,15 horas  
Outro grandioso espetáculo do cinema brasileiro: Geraldo Del Rey, Maria Della Costa, Renato Consorte em —

**CRISTO DE LAMA**  
Technicolor — 18 anos

Os amores de Aladjadinho! As mulheres que passaram em sua vida e seu grande amor proibido! O amor para ele era uma fonte de inspiração... para ela, o cimax do terror! CRISTO DE LAMA, uma história verdadeira de um grande artista brasileiro.

CRISTO DE LAMA, um espetáculo arrebatador como jamais foi realizado pelo cinema nacional.

Próximo Domingo:  
**A CAMA AO ALCANCE DE TODOS**

## CINE BUSCH

HOJE — QUARTA-FEIRA às 20,15 horas  
VAN JOHNSON, Ricardo Montalban, John Hodiack no espetacular drama de guerra.

**O PREÇO DA GUERRA**

Um poema de bravura escrito a fogo e sangue! "Prá Frente!" — era o brado de guerra daqueles invencíveis combatentes! Eles foram os heróis autênticos de uma guerra e viveram intensamente todos os seus momentos.

O PREÇO DA GLORIA, um espetacular filme de guerra, com momentos dramáticos, alegres e tristes!

Próximo Domingo  
**7 MULHERES P/OS MAC GREGOR**

## CINE MOGK

DIA 11 — 4a. FEIRA às 20 Hrs.  
Augusto Cozar — Leila Santos e Grande Otelo numa comédia repleta de sexo e amor.

**"ENFIM SÓS... COM O OUTRO"**  
As aventuras de dois paquerias irremediáveis... num filme emocionante!  
Assistam ENFIM SÓS... COM O OUTRO, e divirtam-se a valer com as aventuras de dois rapazes conquistadores do sexo fraco!  
DOMINGO:

**O PURITANO DA RUA AUGUSTA**  
com: MAZZAROPPI  
4a. FEIRA às 22 horas.  
SESSÃO SO PARA HOMENS MAIORES DE 18 ANOS.

**EVA, SEXO E PECADOS**

## LOJAS ZADROZNY S/A

COMERCIO E REPRESENTAÇÕES  
BLUMENAU — SC

**ANUNCIA O ROTEIRO DO CANAL 6**

**CANAL 6 — HOJE**

16,00 TV Educativa  
16,30 Sertão  
17,00 Gasparzinho  
18,00 P. Mulheres Somentes  
18,30 Dente de Leite  
18,45 Confissões de Penélope  
19,00 Nino, o italiano  
19,30 Telenoticias Cmo  
19,45 Esportes  
20,00 Sangue do Meu Sangue  
20,30 Um Instante Maestro  
22,00 Super Pia  
22,30 Mod Squad  
23,30 Cinema



# Tevelândia

INFORMA AS ATRAÇÕES DE HOJE NO CANAL 3

15.55	Padrão Abertura
16.00	Clube da Criança
16.30	Cine Desenhos
7.00	As Aventuras de RTT
7.30	Sessão do Pastelão
7.45	Mulheres em Vanguarda
18.45	Santa Catarina 2°
18.50	Jovem Centenário
19.20	Tele Jornal Malhas Hering
19.50	A Cabana do Pai Tomás
20.20	Santa Catarina 2°
20.25	Dercy de Verdade
21.25	Santa Catarina 2°
21.30	Veu de Noiva
22.00	Reporter Garota
22.15	Verão Vermelho
22.50	Mesa Redonda
22.45	Santa Catarina 2°

concessionária exclusiva

## FRIGIDAIRE\*

BLUMENAU RIO DO SUL  
R. Namy Deeke - 51 R. Tuiuti - 27-35

SEJA PREVIDENTE!  
PLASTIFIQUE seus documentos em:

### CARIMBOS DE BORRACHA REAL LTDA.

Rua 15 de Novembro, 1300 - Blumenau - SC.  
Plasticamos: Prontuários, cartões de estudantes, clubes, associações, fotografias, cartões e qualquer outro documento.  
— CARIMBOS EM GERAL —

## POLAR

A Loja do Turista — Souvenirs — O maior depósito de Canecos Típicos, Madeira entalhada — Artigos p/fumantes — Presentes — Artesanato — Exclusividades — Rua 15 de Novembro, 634 — BLUMENAU.

# NAO FAÇA IMPRESSOS

antes de consultar

## TIPOGRAFIA ALAMEDA

AL. RIO BRANCO 92  
BLUMENAU

## BELA VISTA COUNTRY CLUB

### Comunicado

PORTARIA — O nosso serviço de portaria nos dias 2/3 às 8/3 registrou o seguinte movimento social: PESSOAS: 1.375 — CARROS: 416.  
ATENÇÃO — Para o novo número de nosso telefone — 22-0645.  
AGUARDEM — Para o dia 28 do corrente o primeiro jantar dançante.  
ATENÇÃO — Mudança de ECÔNOMO  
Em vista da saída do Sr. Eugenio Mantau, o Sr. Ricardo Treis assumiu no dia 9/3 esta função. Queremos salientar que durante 30 (trinta) dias o bar e restaurante funcionará em caráter provisório, sendo que após esta data grandes inovações serão introduzidas pelo Sr. Treis. Apelamos à compreensão de todos pedindo que continuem prestigiar o novo Econômico e o BVCC.  
PROGRAMA DA SEMANA  
Quarta-feira, 11/3 — Sauna para Homens e Mulheres, das 16 às 20 horas.  
Quinta-feira, 12/3 — Aulas de YOGA para Homens com início às 19 horas.  
Sexta-feira, 13/3 — Sauna para Homens e Mulheres, das 16 às 20 horas.  
Sábado e Domingo 14 e 15/3. — O Clube à disposição dos associados.  
Terça-feira, 17/3. — Reunião da Diretoria, às 20 horas na Sede Campestre.  
OBS.: De terça-feira até domingo o BVCC oferece um completo serviço de Bar e Restaurante, aos Srs. Associados.  
SRS. Associados, convites especiais pedimos solicite na Sede Administrativa.  
FAÇA DO BVCC O SEU CLUBE, PROMOVENDO-O COM A SUA PRESENÇA

## UM ROTEIRO AO TURISTA

### INDICADOR COMERCIAL DE BLUMENAU

AGÊNCIA DE TURISMO  
Turismo Holzmann Ltda. — 15 de Nov. 1458 — 1º andar

ANTIGUIDADES  
Portobello — Road — Rua Floriano Peixoto, 56 — Fundos

ARTIGOS DOMÉSTICOS  
Casa Willy Sievert S/A. — 15 de Nov. 1526  
Prosdócimo S/A. — Rua 15 de Novembro, 900  
Lojas Zdroznoy S/A 15 de Novembro, 1244

ATUALIDADES MASCULINAS  
Beleve — Atualidades Masculinas — XV de Nov., 1090  
CASA PEITER — Rua 15 de Novembro, 519.

AUTOMÓVEIS — AGÊNCIAS E CONCERTO  
Chevrolet — Casa Royal S/A. — 7 de Setembro, 1366  
Ford — Casa do Americano S/A. — XV de Nov., 487  
Volkswagen — Auto Mecânica Alfredo Breikopf S/A. — XV de Novembro, 54  
Com. de Importação e Exp. Blumenau S/A. Rua Itajaí, 831  
Kreyster — W. Breikopf & Cia. Ltda. Rua Itajaí, 682

BARBEARIAS  
Catarinense — Ed. Catarinense — 4º andar  
Gunter — Angelo Dias, 40  
Record — Rua Nereu Ramos, 53

BOUTIQUES  
Jane Pret a Porter Modas (Exclusividades Imperchic e Cacharel) — Rua Petrópolis, 342  
A Góndola — XV de Novembro, 963  
La Gazelle — Edifício Catarinense — 6º andar

BRINQUEDOS  
Incarma S/A. Ind. e Com. — Rua Joinville, 453

CALÇADOS — LOJAS  
Calçados Buerger — XV de Novembro, 456  
Loja de Calçados Marva — XV de Novembro, 887

CAMA E MESA  
CASA PEITER — Rua 15 de Novembro, 553.  
Lojas HERING S/A., Rua XV de Novembro, 759

CAMISAS — LOJAS  
Camisaria Buerger — XV de Novembro, 456  
Loja Dudalina — XV de Novembro, 676  
Lojas Kander — XV de Novembro, 727  
Lojas HERING S/A., Rua XV de Novembro, 759

CHOCOLATE  
Bombonière Orion Mal. Floriano Peixoto, 32  
Natri Bourbonière — XV de Novembro, 1326

CONFECÇÕES  
Lojas HERING S/A., Rua XV de Novembro, 759

CHURRASCARIAS  
Churrascaria Adolfo — 7 de Setembro, 760  
Churrascaria e Bar Continental — 7 de Setembro, 560  
Churrascaria Palmital — Rua Nereu Ramos

CONFEITARIAS  
Panificadora Blumenau — XV de Novembro, 1513  
Restaurante e Confeitaria Aquarium — XV de Nov., 293

CRISTAIS — LOJAS  
Casa Willy Sievert S/A. — XV de Novembro, 1526  
Casa Husadel S/A. — XV de Novembro, 801  
S/A. Comercial Moelmann — XV de Novembro, 1050  
Lojas HERING S/A., Rua XV de Novembro, 759

FARMÁCIAS  
Drogaria e Farmácia Catarinense S/A — XV de Nov., 542  
Farmácia Sântas — XV de Novembro, 591

GALERIA  
AQU-ACU — ARTE e ARTESANATO  
Rua XV de Novembro, 1.176

FLORES — LOJAS  
Lapinha Flores — XV de Novembro, 1502  
Pontinho XV de Novembro, 681

FOTOGRAFIAS — ARTIGOS E EQUIP.  
Foto Dietz — XV de Nov. (Junto à Torre da Matriz)  
Ótica Heusi — XV de Nov. (Junto à Torre da Matriz)

HOTEIS  
Grande Hotel Blumenau — Al. Rio Branco, 21  
Hotel Rex — 7 de Setembro, 640  
Hotel Glória — 7 de Setembro, 954

INSTITUTOS DE BELEZA  
Inst. de Beleza Luxarte — XV de Nov., 506 — 1º andar  
Inst. de Beleza Petite Jolie Edifício Impala — Andar Térreo  
Inst. de Beleza Sortilège Edifício Catarinense

JOIAS — LOJAS  
Casa Husadel S/A. — XV de Novembro, 801  
Relojoaria Baier — XV de Novembro, 914  
Relojoaria Schwabe — XV de Novembro, 828

LANCHONETES  
Lanchonete Alife — XV de Novembro, 1392  
Lanchonete Blitz — 7 de Setembro, 1039  
Kipão Lanches Galeria Busch

"LINGERIE" — LOJAS  
Casa Borba — XV de Novembro, 895  
Lojas Paul — XV de Novembro, 701  
Lojas HERING S/A., Rua XV de Novembro, 759

LIVROS — LOJAS  
Livraria e Gráfica do Vale S/A. — Mal. Floriano Peixoto, 31  
Gráfica 43 S/A. XV de Novembro, 533  
Tipografia e Livraria Blumenauense S/A. — XV de Novembro, 819

MALHAS — LOJAS  
Lojas Hering S/A. — XV de Novembro, 759  
Lojas Kander — XV de Novembro, 727  
Posto de Vendas de Malharia Thiemann no Bairro da Vera

MODAS — LOJAS  
Buerger — Modas — XV de Novembro, 506  
Casa Peiter — XV de Novembro, 643  
Casa Willy Sievert — XV de Novembro, 1526  
Lojas HERING S/A., Rua XV de Novembro, 759

POSTOS DE SERVIÇOS  
Auto Posto "7" Ltda. — 7 de Setembro, 1285  
Casa do Americano S/A. — 7 de Setembro, 483  
Posto Garagem Blohm Mal. Floriano Peixoto, 123

RESTAURANTES  
Cavalinho Branco — Al. Rio Branco, 165  
Gruta Azul — Mal. Floriano Peixoto, 26  
Restaurante Típico Frohman Morro do Aipim

SOUVENIRS  
Charutaria 15 — XV de Novembro, 1408  
Petite Fleur — XV de Novembro, 1388  
Polar — XV de Novembro, 534

TAPEÇARIA  
CASA PEITER — Rua 15 de Novembro, 519.

TECIDOS  
A Capital — XV de Novembro, 415  
Casas Jaraguá — XV de Novembro, 572  
Casas Pernambucanas — XV de Novembro, 613

TOALHAS  
Casa Flamingo — XV de Novembro, 367  
Casa Peiter — Poalhas — XV de Novembro, 519  
Jasa Buerger — XV de Novembro, 506  
Lojas HERING S/A., Rua XV de Novembro, 759

## Carlos Müller ASSINA

# Sociedade Catarinense

Amigos leitores, na quarta-feira os cumprimentos. Com coluna rápida e com a síntese noticiosa da semana aqui estamos com algumas novas para vocês.

**JANTAR NO SALÃO DE CHÁ: ROGOCHIN PERFEITO**

Também estava uma beleza o jantar oferecido ao citado costureiro Hugo Rocha na segunda-feira a noite com lindas e elegantes presenças de nosso mundo social.

Com a perfeita organização do Bureau von Rogochin um menu super gostoso e decoração na base de rosas trabalhos da "Lapinha Flores".

Elegantes e finas presenças marcaram a linda noite social no Salão de Chá da confeitaria Aquarium. Depois faremos um descritivo — hoje as presenças

Jorge e Renate Buecheler — Hélio e Terezinha Mello, Eduardo e Rose Ferencz, Antônio Marcos e Teresa Ullien, Flávio e Bernadete Coelho, Egon e Liane Stein, Fred e Mariane Zdroznoy, Carl Heinz e Vera Peters, Rudi Afonso e Ruth Bauer, Flávio e Maria Helena Das, Joarez e Sônia Nogueira, Lary e Mireli e este repórter foram as presenças. Hugo achou o elemento feminino blumenauense super alinhado e lindas as senhoras de nossa sociedade combinando a finese e feminilidade — elegância e harmonia.

**OS MULLER HERING RECEBEM**

Logo mais o casal Herbert e Aíga Muller Hering estarão recebendo com um jantar em "petit Comité" em sua bonita mansão.

**A FESTA DE 28 — PASCOA EM GRANDE MODA**

Lançando a Linha Renner, com bonito desfile de Modas R-70 teremos no dia 28 a grande promoção na S.D. Musical Carlos Gomes, cuja Diretora está empenhadíssima em que a festa seja realmente um sucesso.

**DENTRE OS DETALHES — GAROTO — UM SHOW**

Garota Seven Band — um espetáculo em matéria de musicalidade, apresenta colorido show espacial e especial que complementar a festa cujas patronesses são as Mais Elegantes da Cidade.

**PERSONALIDADES CATARINENSES**

Estamos idealizando uma festa muito bonita e que reninirá as Personalidades de S. Catarina na DECA-DA 60 — renomes que projetaram-se nos vários setores da vida catarinense. Será o meu prezado Leitor um desses nomes?

**INTERNACIONAL NEWS — COLEÇÃO CARDIN — GRAVATAS**

Pierre Cardin apresentou sua coleção primavera-verão europeu, aguardada com ansiedade pelos seguidores da moda masculina baseada no estilo do costureiro francês. A maior novidade na coleção, meus caros amigos, é o quase total desaparecimento da gravata tradicional e em alguns casos o desaparecimento da própria camisa. Segundo Pierre Cardin, as gravatas continuarão a ser usadas nos coquetéis e nas ruas — porém um detalhe — CORTADAS PELA METADE — (imaginem o que vou fazer com as minhas gravatas assinadas — inclusive's do famigerado).

Gravatas também podem ser substituídas por grandes laços tubulares. Dentre as novidades — colarinhos de tartaruga ou peito nú...!

**OS LIBERATO RECEBEM**

Hoje um grupo "pra frente" da cidade volta a formar as simpáticas reuniões das quinta-feiras. Armando e Ivete Liberato em sua residência logo mais fazem o retorno do grupo.

E por hoje Stopinho e até — com gerânios na quinta-feira...!

## Notas da RF

**SONEGAÇÃO**

RIO (A.N. — Somente após a decisão do chefe do Governo os termos do decreto sobre sonegação de impostos serão divulgados, segundo informou, o Ministro Delfim Netto, da Fazenda, ao adiantar que a matéria levada à consideração do presidente da República conterà uma série de melhoramentos na legislação do imposto de renda.

Acrescentou o Ministro da Fazenda que o projeto em consideração foi elaborado por determinação do próprio presidente da República mas que a nova legislação não se aterá somente àquele ponto.

**A MESA DA CÂMARA DE POMERODE**

A Câmara Municipal da cidade de Pomerode, em recente reunião, elegeu e empossou a Mesa que dirigirá os trabalhos durante o corrente ano, ficando assim constituída: Presidente, Luiz Heroldo de Souza ARENA; Vice-Presidente, Haroldo Radke — MDB; 1º Secretário, Ralf Weege ARENA; 2º Secretário, Ovídio Haut — ARENA.

**ARTCROM**  
CLICHÊS - FOTOLITOS  
Rua Abdon Battiato, 133 - Joinville - SC

**PEÇAS CHEVROLET**

**CASA ROYAL S/A**

## Companhia Cerv e jaria Brahma

procura jovens interessados na aprendizagem da profissão de

# MESTRE - CERVEJEIRO

com treinamento de três anos em suas Fábricas. Concluído o aprendizado, oferece aos candidatos que tiverem demonstrado a necessária capacidade, a oportunidade de aperfeiçoamento no Exterior (Alemanha), mediante frequência de cursos adequados, com possibilidade de obtenção de diploma.

**O CANDIDATO DEVE:**

- Ser brasileiro
- Ter idade entre 18 e 25 anos
- Ser reservista
- Ter o curso científico completo
- Ter conhecimento do idioma alemão
- Escrever carta de próprio punho, acompanhada de "CURRICULUM VITAE" e fotografia recente à

**COMPANHIA CERVEJARIA BRAHMA**  
Administração Central  
Caixa Postal nº 1205 - ZC-00  
RIO DE JANEIRO - GB

## Companhia Cervejaria Brahma

sucht junge Leute die den

# BRAUMEISTERBERUF

erlernen wollen.

Nach Abschluss einer dreijährigen Lehrzeit in ihren Brauereien wird tüchtigen Bewerbern die Gelegenheit gegeben, sich im Ausland (Deutschland) in Fachschulen weiterzubilden, mit der Möglichkeit der Erlangung eines Diploms.

**VON DEN BEWERBERN WIRD VERLANGT:**

- Die brasilianische Staatsbürgerschaft
- Alter zwischen 18 und 25 Jahren
- Absolvierter Militäerdienst
- Curso Científico completo
- Kenntnisse der deutschen Sprache
- Handschriftliche Bewerbung mit "CURRICULUM VITAE" und Lichtbild an die

**COMPANHIA CERVEJARIA BRAHMA**  
Administração Central  
Caixa Postal nº 1205 - ZC-00  
RIO DE JANEIRO - GB



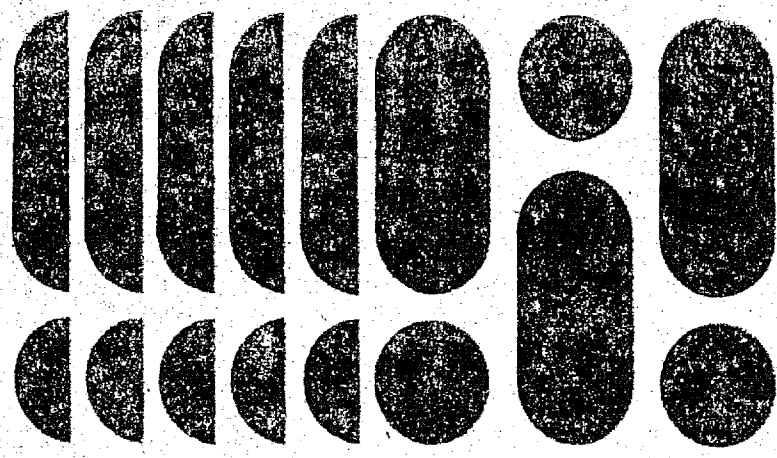

Capital e Reservas NCr\$ 32.218.199,76

# GRUPO FINANCEIRO IPIRANGA

Banco Brasileiro de Investimentos Ipiranga S.A. • Ipiranga S.A. Investimentos, Crédito e Financiamento • Companhia Ipiranga Corretora de Câmbio e Títulos • Banco Almeida Magalhães S.A. • Seguradora Industrial e Mercantil S.A. • Distribuidora de Títulos e Valores Mobiliários Ipiranga S.A.

Senhores Acionistas,

O encerramento do exercício de 1969 não representou só a passagem de mais um ano, mas de uma década. Esta década viu surgir de fato e de direito — se assim podemos dizer — o mercado de capitais no Brasil. Com o “de fato”, queremos significar a expressão que alcançou e com o “de direito”, a criação de leis de proteção e incentivos que foram dados.

Há que se registrar, na história do nosso mercado de capitais, duas fases: a de antes das Letras de Exportação e Importação do Banco do Brasil e a posterior a elas. O que significaram essas Letras para a formação e desenvolvimento desse mercado, só podem atestar aqueles que testemunharam o fato e que viveram esses dias. Foi a primeira vez que o público, confiantemente, passou a aplicar o seu dinheiro de forma sistemática e compensadora. A confiança se estabeleceu e foi criada, assim, a base sobre a qual se expandiu o mercado de aceites e o de Bolsa.

Politicamente, o período foi tumultuado e deixou patente a governo e povo que os problemas de ordem econômica e financeira exigem soluções de ordem econômico-financeira e não soluções políticas.

Os balanços que lhes apresentamos registram o esforço que foi dispendido, durante o período, para superar os muitos percalços — interna e externamente — por que passou o mercado. Se de um lado não conseguimos tudo, conseguimos muito do que programáramos. Foi um ano trabalhoso, inclusive no que tange à incorporação, ao Grupo, de novas atividades sob um ambiente pouco animador. Estamos convencidos, hoje, de que 1970 nos oferece, e a todas as empresas brasileiras — uma perspectiva bem mais risonha e registramos, com satisfação, que o ambiente psicológico que cerca a nossa Clientela é de plena confiança e altamente estimulante.

O volume de nossas reservas para o aumento de capital nos permite fazer o projeto para elevá-lo de 20 para 30 milhões de cruzeiros novos, oferecendo-lhes uma bonificação em ações, de 25% e uma chamada de outro tanto em dinheiro.

Agradecemos aos nossos Acionistas, Colaboradores e Distribuidores o apoio e a dedicação que nos deram em 1969, prometendo-lhes nossos melhores esforços para 1970.

A DIRETORIA

	31-12-1967	31-12-1968	31-12-1969	
Patrimônio Líquido .....	6.304.894,43	23.457.342,99	36.141.954,39	54%
Aceites Cambiais .....	54.899.883,50	86.445.135,00	153.123.614,96	77%
Certificados de Depósitos .....	—	21.313.679,85	26.139.601,89	22%
Repasse de Empréstimos Externos .....	—	8.602.310,29	26.460.581,01	207%
Operações Finame .....	5.113.205,30	12.644.858,61	14.691.643,86	16%
Fundo Vera Cruz				
Nº de Cotistas .....	515	815	3.756	360%
Valor da Cota .....	3,89	6,55	13,94	112%
Valor do Fundo .....	558.781,58	2.071.859,31	15.587.701,85	652%
Fundo Ipiranga de				
Nº de Cotistas .....	1.256	3.055	9.601	214%
Valor da Cota .....	1,00	1,58	2,89	82%
Valor do Fundo .....	658.192,39	2.761.875,70	8.455.093,32	206%
Número de Acionistas .....	218	303	396	11%

## Banco Brasileiro de Investimentos Ipiranga S.A.

CGC Nº 33907528  
Carta Patente nº A — 68/5856 de 29-5-69  
BALANÇO EM 31 DE DEZEMBRO DE 1969

ATIVO	
Caixa e Bancos .....	5.944.507,42
Financiamentos .....	428.035.019,23
Títulos e Valores Mobiliários .....	31.000.703,26
Outros Créditos .....	27.987.128,20
Imobilizado .....	5.001.211,07
Compensação .....	173.860.311,62
	<b>371.828.885,80</b>
PASSIVO	
Capital e Reservas .....	30.552.774,26
Obrigações Cambiais .....	82.871.593,73
Depósitos a prazo fixo .....	26.139.601,89
Repasse de Empréstimos do Exterior .....	26.460.581,01
Outros Créditos .....	23.954.843,16
Dívidas a pagar .....	2.400.000,00
Resultados Pendentes .....	5.589.180,13
Compensação .....	173.860.311,62
	<b>371.828.885,80</b>
CRÉDITO	
Resultados das operações sociais .....	15.172.498,97
Reversão do Fundo de Provisão .....	377.201,79
	<b>15.549.700,76</b>
DÉBITO	
Despesas Gerais .....	6.817.389,09
Fundo para Depreciações .....	36.327,00
Fundo de Reserva Legal .....	490.127,54
Fundo de Provisão .....	2.197.000,00
Dividendos a Pagar .....	2.400.000,00
Saldo à disposição da Assembléia .....	3.608.857,13
	<b>15.549.700,76</b>

João Baylongue .....	—	Presidente do Conselho de Administração e Diretor Presidente
Thomas Henry Kennedy .....	—	Diretor Vice-Presidente
Alexander Werner Louis Peine .....	—	Diretor Vice-Presidente
Frederico Luiz Gomes Pereira .....	—	Diretor Vice-Presidente
Manoel Henriques de Siqueira .....	—	Diretor Vice-Presidente
Ronaldo do Valle Simões .....	—	Diretor Vice-Presidente
Júlio Cesar Lutterbach .....	—	Diretor Geral

### PARECER DO CONSELHO FISCAL

Nós abaixo assinados, membros do Conselho Fiscal do BANCO BRASILEIRO DE INVESTIMENTOS IPIRANGA S.A. tendo examinado, com a colaboração de auditores independentes, o balanço, a conta de lucros e perdas, relatório da Diretoria e demais documentos relativos ao período encerrado em 31 de dezembro de 1969, vimos, para os fins do inciso III, do artigo 127 do Decreto-Lei nº 2.627, de 26/09/1940, manifestar nossa opinião no sentido de que os mesmos refletem fielmente a situação dos negócios sociais, pelo que recomendamos sua aprovação pela Assembléia Geral.

Rio de Janeiro, 12 de fevereiro de 1970.

ANTONIO PERES POUSADA  
JOÃO MACIEL DE MOURA  
MURILLO COUTINHO DE GOUVEA

IPIRANGA S.A., Investimento, Crédito e Financiamento — Rua 15 de Novembro, 550 - 5º andar — Salas 501/4

## Ipiranga S.A. Investimentos, Crédito e Financiamento

CGC Nº 33170002  
Carta Patente nº A — 67/3042 de 5-2-63  
BALANÇO EM 31 DE DEZEMBRO DE 1969

ATIVO	
Caixa e Bancos .....	1.078.418,99
Devedores por Responsabilidades Cambiais .....	72.382.928,47
Devedores por Refinanciamento — Finame .....	14.964.460,89
Títulos a Receber .....	4.207.853,06
Valores Mobiliários .....	1.737.576,21
Outros Créditos .....	691.728,50
Imobilizado .....	2.010.642,86
Despesas Diferidas .....	41.779,21
Contas de Compensação .....	136.250.200,23
	<b>233.565.583,42</b>
PASSIVO	
Capital e Reservas .....	7.972.704,34
Obrigações por Aceites Cambiais .....	70.252.021,23
Refinanciamento — Finame .....	14.691.643,86
Outros Créditos .....	4.331.436,06
Imposto s/ Operações Financeiras a pagar .....	57.545,56
Lucros e Perdas .....	10.037,14
Contas de Compensação .....	136.250.200,23
	<b>233.565.583,42</b>
CRÉDITO	
Resultado das Operações Sociais .....	9.687.166,38
Reversão do Fundo de Provisão .....	208.155,89
	<b>9.895.322,27</b>
DÉBITO	
Despesas Gerais e Depreciação .....	9.337.929,13
Fundo de Provisão .....	504.888,74
Fundo de Reserva Legal .....	17.481,86
Fundo para aumento do Capital .....	25.005,40
Lucros e Perdas .....	10.037,14
	<b>9.895.322,27</b>

### PARECER DO CONSELHO FISCAL

Nós abaixo assinados, membros do Conselho Fiscal da IPIRANGA S.A. — INVESTIMENTOS, CRÉDITO E FINANCIAMENTO, tendo examinado, com a colaboração de auditores independentes, o balanço, a conta de lucros e perdas, relatório da Diretoria e demais documentos relativos ao período encerrado a 31 de dezembro de 1969, vimos, para os fins do inciso III, do artigo 127 do Decreto-Lei nº 2.627, de 26/09/1940, manifestar nossa opinião no sentido de que os mesmos refletem fielmente a situação dos negócios sociais, pelo que recomendamos sua aprovação pela Assembléia Geral.

Rio de Janeiro, 12 de fevereiro de 1970.

ALEXANDER WALTER KARL PLAGA  
GUNTER ADOLF HEILBORN  
JULIO MIRANDA  
HAROLD RUDOLPH WALTER NYGAARD  
ANTONIO DE LA ROCQUE ALMEIDA

# Companhia Ipiranga Corretora de Câmbio e Títulos

CGC N.º 33522332 - Carta Patente n.º A - 67/2164 de 22-11-67  
BALANÇO EM 31 DE DEZEMBRO DE 1969

ATIVO		PASSIVO	
Caixa e Bancos	136.155,55	Capital e Reservas	911.282,77
Realizável a curto prazo	2.495.258,28	Exigível a curto prazo - 10 dias	2.189.296,06
Realizável outros valores	671.215,09	Contas a pagar	358.862,90
Imobilizado	459.588,50	Transitório - operações em curso	1.399.707,32
Transitório - operações em curso	1.242.802,22	Lucros em suspenso	145.870,59
Contas de Compensação	736.388,00	Contas de Compensação	736.388,00
	5.741.407,64		5.741.407,64

CRÉDITO		DÉBITO	
Saldo do exercício anterior	195.718,36	Despesas Gerais e Depreciação	1.875.706,56
Menos parcela utilizada para aumento de capital	186.842,00	Fundo de Reserva Legal	7.210,17
	8.876,36	Lucros em Suspensão	145.870,59
Produto das Operações Sociais	1.819.910,96		1.828.787,32
	1.828.787,32		

Paula Nascimento Araújo - Diretor Presidente  
Milton Azevedo - Diretor Superintendente  
Jayme Peres Pousada - Diretor

Sérgio Marteneiz - Diretor  
Mauri de Mari - Diretor  
Francisco Barbé - Diretor

### PARECER DO CONSELHO FISCAL

Nós abaixo assinados, membros do Conselho Fiscal da COMPANHIA IPIRANGA CORRETORA DE CÂMBIO E TÍTULOS tendo examinado, com a colaboração de auditores independentes, o balanço, a conta de lucros e perdas, relatório da Diretoria e demais documentos relativos ao período encerrado a 31 de dezembro de 1969, vimos, para os fins do inciso III, do artigo 127 do Decreto-Lei n.º 2.627, de 26/09/1940, manifestar nossa opinião no sentido de que os mesmos refletem fielmente a situação dos negócios sociais, pelo que recomendamos sua aprovação pela Assembléia Geral.

Rio de Janeiro, 12 de fevereiro de 1970

GUNTER ADOLF HEILBORN  
JULIO MIRANDA

JOSÉ HIGYNO DUARTE MACHADO DA SILVA

## Fundo Ipiranga de Incentivos Fiscais

Prezado cotista:

De acordo com a regulamentação, temos o prazer de enviar-lhe os dados sobre o FUNDO IPIRANGA DE INCENTIVOS FISCAIS relativos ao ano de 1969.

A administração do Fundo passou a ser exercida pelo Banco Brasileiro de Investimentos Ipiranga S.A., empresa líder do GRUPO FINANCEIRO IPIRANGA, que dispõe de pessoal técnico altamente especializado no setor de investimentos.

Integram o FIF 9.601 investidores, sendo que 6.582 ingressaram no ano de 1969, com aplicações no total de NCr\$ 3.032.225,00.

O patrimônio líquido cresceu em NCr\$ 5.693.000,00 passando de NCr\$ 2.762.000,00 para NCr\$ 8.455.000,00 - ou seja, um aumento de 206%. O valor da cota passou de NCr\$ 1,58 para NCr\$ 2,89, representando um acréscimo de 83%, ou seja, cerca de 7% ao mês.

Os que aplicaram em janeiro de 1968 obtiveram, no decorrer do prazo do CCA (2 anos), o rendimento de 189% (7,87% ao mês).

Como V. Sa. poderá verificar, 70% da carteira do FIF se compõe de papéis com alta liquidez.

Baseados nas medidas governamentais no setor do mercado de capitais, não temos dúvidas em afirmar que o ano de 1970 se apresenta com grandes perspectivas para o seu FUNDO IPIRANGA DE INCENTIVOS FISCAIS.

Estão à sua disposição todos os elementos para quaisquer esclarecimentos adicionais.

Atenciosamente

Banco Brasileiro de Investimentos  
IPIRANGA S. A.  
Administrador

### EVOLUÇÃO DO FUNDO

	31.12.68	31.12.69	Acrescimo
Número de cotistas	3.655	9.601	214%
Patrimônio líquido	2.761.875,70	8.455.093,32	206%
Valor da cota	1,58	2,89	83%

### COMPOSIÇÃO DA CARTEIRA EM 31 DE DEZEMBRO DE 1969

NOME	QUANTD.	COTA	VALOR	%	
<b>FUMO, BEB. ALIMENTO:</b>					
Ag. Min. Petrópolis	PP	30.000	1,00	30.000,00	0,36
Brahma	PP	65.215	3,72	205.065,00	2,41
Brahma	OP	2.917	3,50	10.209,50	0,12
Car. Industrial	PP	7.634	0,50	3.817,00	0,05
Car. Industrial	OP	492	0,50	246,00	0,00
Crush do Paraná	OP	1.810	1,00	1.810,00	0,02
Kibon	OP	5.040	4,41	22.228,40	0,26
Souza Cruz	OP	53.575	5,71	317.333,25	3,75
<b>LOJAS E COMÉRCIO:</b>					
Cia. Bras. Roupas	OP	2.700	0,58	1.566,00	0,02
Cia. Bras. Roupas	PP	7.300	0,58	4.234,00	0,05
Casa Ag. Brasileira	OP	19.515	13,49	263.257,35	3,11
Casa Masson	PP	426.792	1,10	469.471,20	5,55
Emp. Bras. Varejo	PP	30.000	1,00	30.000,00	0,36
Lojas Americanas	OP	96.565	6,06	585.183,90	6,92
Mesbla novas	PP	25.000	1,00	25.000,00	0,30
Mesbla novas	OP	12.453	1,00	12.453,00	0,15
Mesbla novas 40%	PP	50.000	0,40	20.000,00	0,24
Mesbla antigas	PP	29.617	1,11	32.374,87	0,39
Mesbla antigas	OP	20.197	1,04	21.004,88	0,25
Mesbla antigas	PP	200.000	1,00	200.000,00	2,36
Omar S/A	OP	8.645	1,00	8.645,00	0,10
Organização Ruf.	OP				19,79
<b>SERVIÇOS PÚBLICOS:</b>					
Docas de Santos	OP	45.900	1,40	61.239,60	0,76
<b>IND. MEC. PRECISÃO:</b>					
Arno S/A	OP	12.630	2,11	26.649,30	0,31
DF Vasconcelos	PP	29.629	1,11	32.888,19	0,39
Electromar	PP	24.000	1,71	41.040,00	0,49
Merchy	PN	300.000	1,00	300.000,00	3,55
Wallig	PN	12.000	1,13	13.560,00	0,16
<b>IND. TÊXTIL:</b>					
Dona Isabel	OP	88.885	0,85	75.552,25	0,90
Dona Isabel	PP	216.709	1,02	221.043,18	2,63
Del. Dona Isabel	PP	44.320	1,00	44.320,00	0,53
Fiação Dona Rosa	PN	42.250	1,30	54.925,00	0,66
Fiação D. Rosa nv.	PN	160.000	1,00	160.000,00	1,91
Nova América	OP	13.540	2,77	37.505,80	0,45
SP. Alparagatas	OP	157.722	2,90	457.393,80	5,41
SP. Alparagatas	PP	27.713	2,83	78.427,79	0,94
<b>IND. QUÍMICAS:</b>					
White Martins	OP	7.200	5,91	42.552,00	0,50
<b>FUNDAÇÃO:</b>					
Tupy C/A	PP	42.058	1,94	81.592,52	0,97
Tupy C/B	PP	35.125	1,83	64.278,75	0,77
<b>CIMENTO:</b>					
Itau	ON	34.083	4,04	137.695,32	1,63
Itau	PP	18.400	6,06	111.504,00	1,33
Itau	PN	3.043	6,06	18.440,58	0,22
Itau 30% Int.	PN	10.642	3,96	42.142,32	0,50
Faraíso	OP	240.000	2,50	600.000,00	7,10
<b>METALÚRGICA:</b>					
Acos Villares	OP	5.362	1,01	5.415,62	0,06
Acos Villares CB	PP	41.434	1,09	45.163,06	0,54
Ind. Villares	OP	1.560	5,17	8.065,20	0,10
Ind. Villares CB	PP	780	5,95	4.641,00	0,05
Ferro Brasileiro	OP	63.525	4,49	285.227,25	3,37
Isam	PP	76.553	3,51	268.701,03	3,18
Isam	OP	51.213	2,77	141.860,01	1,69
<b>PAPEL:</b>					
Artes Gráficas GS	PP	66.300	0,85	56.355,00	0,67
Lv. José Olímpico	PN	58.833	1,40	82.386,20	0,98
Lv. José Olímpico	ON	15.000	1,30	19.500,00	0,23
Melhoramentos SP	OP	6.065	3,25	19.711,25	0,24
<b>DIVERSOS:</b>					
Auto Nac. Imp.	PN	20.000	1,30	26.000,00	0,31
Ações c/ gr. recompra		320.000	1.005,25	321.680,00	3,80
Brinquedos Estrela	PP	22.837	1,50	34.255,50	0,41
Carbrasa		50.000	1,00	50.000,00	0,59
Casa Sano		25.200	1,00	25.200,00	0,30
Cotas Carteira FIF.				894.958,79	10,58
Duratex S/A	OP	2.433	2,80	6.812,40	0,08
Duratex S/A	PP	15.395	3,38	52.035,10	0,62
Engesa		30.000	1,00	30.000,00	0,36
Fundo Vera Cruz		36.762.425	13,99	514.306,33	6,08
Lagoa S/A	PN	120.000	1.009,38	121.125,60	1,44
Metortec	PN	100.000	1.019,92	101.992,00	1,21
Magnesita	OP	38.735	1,05	40.692,75	0,48
Minasquintas	PN	20.000	1,00	20.000,00	0,24
Mund. A. Couro	PN	80.000	1,00	80.000,00	0,95
Pirelli S/A	OP	50.000	1,70	85.000,00	1,01
				2.501.127,07	29,45
Valor líquido do Fundo:			8.455.093,32		
Carteira:			8.311.226,24	98,30	
Contas a Receber:					
Disponível:			143.867,08	1,70	
Caixa:			4.783,82		
Bancos:			139.083,26		
Número de Cotas:			2.927.607,286		
Valor da cota:			2,89		

## Fundo Vera Cruz de Valorização

DEMONSTRAÇÃO DO PATRIMÔNIO LÍQUIDO EM 31 DE DEZEMBRO DE 1969

Patrimônio Líquido em 31 de dezembro de 1968 333.026.057 cotas a NCr\$ 6,22 2.071.982,31  
Receita Referente ao exercício de 1969  
Dividendos e outros rendimentos  
Sobre investimentos . . . . . 318.854,50  
Lucro na venda de invest. . . . . 976.064,43

1.294.918,93  
Menos: distribuído aos condôminos . . . . . 1.294.918,93

Cotas emitidas (Nota abaixo)  
Produto de 1.141.674,529 Cotas emitidas . . . . . 13.153.021,47

Menos: Custo de . . . . . 263.392,081 cotas resg. 3.096.756,52 10.056.264,95

12.128.247,26

Aumento do Lucro Não Realizado Resultante da avaliação de investimentos a preço de mercado . . . . . 3.986.951,13

16.115.198,39

Menos: Despesas de Administração do Fundo no Exercício de 1969 . . . . . 527.496,54

Total: 1.181.308,505 cotas a NCr\$ 13,20 . . . . . 15.597.701,85

Nota: A emissão de cotas é controlada pelos auditores do Fundo, sendo cada cautela visada pelos mesmos.

### PARECER DOS AUDITORES

Ilmos. Srs. Condôminos

### FUNDO VERA CRUZ DE VALORIZAÇÃO

Somos de parecer que as demonstrações da posição financeira e do patrimônio líquido anexas apresentam com propriedade a situação do FUNDO VERA CRUZ DE VALORIZAÇÃO em 31 de dezembro de 1969 e o movimento do patrimônio líquido do ano, e foram preparadas de acordo com princípios de contabilidade geralmente adotados, aplicados de maneira consistente em relação ao exercício anterior. Efetuamos nosso exame das referidas demonstrações consoante padrões reconhecidos de auditoria, incluindo revisões dos livros e documentos de contabilidade, confirmação de fundos, valores e certificados de ações e títulos em poder de depositários, bem como outros processos técnicos de auditoria na extensão que julgamos necessária.

(ass.) George S. Loudon  
Sócio Responsável  
CRC - GB n.º 5205

Loudon, Blomquist & Co.  
Inscr. CRC - GB n.º 529

Prezado Cotista:

O ano de 1969 foi o ano da expansão do mercado de ações. As autoridades monetárias, convencidas de que o mercado de ações é o veículo mais adequado à promoção do desenvolvimento econômico, durante o decorrer do ano, medidas tendentes a estimular o mercado acionário.

As principais medidas adotadas, como acentuamos no relatório referente ao primeiro semestre, podem ser resumidas do seguinte modo:

- redução na taxa de inflação, com a consequente baixa na taxa de juros e nos índices de correção monetária;
- alteração na legislação fiscal, dando um tratamento mais favorável às ações, bem como isenção de imposto sobre capitalização de reservas;
- obrigatoriedade de registro para as notas promissórias, canalizando para o mercado recursos que eram aplicados no denominado "mercado paralelo";
- sistemática da taxa flexível para o dólar, desestimulando a compra de dólares como forma de investimento.

Durante o ano de 1969 o volume de negócios na Bolsa de Valores do Rio de Janeiro atingiu uma média diária de NCr\$ 5.000.000,00, representando um acréscimo de 455% sobre o índice referente ao ano de 68 (NCr\$ 900.000.000,00).

O ano findo representou para o FUNDO VERA CRUZ DE VALORIZAÇÃO notável expansão. Com efeito, iniciamos o ano com 815 cotistas titulares de um patrimônio de NCr\$ 2.071.859,31 e, ao final de dezembro de 1969, contávamos com 3.756 participantes para um patrimônio de NCr\$ 15.597.701,85.

O valor da cota, que em dezembro de 1968 era de NCr\$ 6,22, passou a NCr\$ 13,20 em dezembro de 1969 (incluindo a bonificação). Tal valorização representou um ganho de 132,95% que, descontando-se o incremento do custo de vida (27,27%) significou um ganho REAL de 108,68%.

Estamos confiantes em que o ano de 1970 continuará a apresentar boas perspectivas para o mercado acionário, pois a criação do Mercado Nacional de Valores, o lançamento de ações de empresas sólidas e tradicionais, bem como os sucessivos pronunciamentos das autoridades monetárias, são fatores altamente positivos para o mercado de ações.

Atenciosamente,  
BANCO BRASILEIRO DE INVESTIMENTOS  
IPIRANGA S. A.  
Administrador

DEMONSTRAÇÃO DA POSIÇÃO FINANCEIRA EM 31 DE DEZEMBRO DE 1969 NCr\$

### INVESTIMENTOS

Ações e títulos a preço de mercado (preço de custo):  
NCr\$ 10.249.576,36 . . . . . 14.887.990,19

### BENS, VALORES E APLICAÇÕES

Caixa, Bancos e Contas a Receber . . . . . 813.623,66

Menos: Contas a Pagar . . . . . 113.912,00 699.711,66

Patrimônio Líquido em 31 de dezembro de 1969 . . . . . 15.597.701,85

## Banco Almeida Magalhães S. A.

EM TRANSFORMAÇÃO PARA

## Banco Comercial Ipiranga S. A.

CGC N.º 33087594 - Cartas Patentes N.º 1 - 129 de 12-11-69 e 1 - 7475 de 4-11-69

BALANÇO EM 31 DE DEZEMBRO DE 1969

ATIVO		PASSIVO	
Disponível	305.090,40	Capital e Reservas	6.302.835,60
Depósitos à ordem do Banco Central	961.092,59	Depósitos	6.241.782,72
Títulos do Tesouro Nacional	1.240.822,24	Departamentos no País	257.187,32
Empréstimos e Descontos	7.971.746,80	Outras Responsabilidades	588.724,66
Departamento no País	399.444,22	Resultado Pendente	63.061,49
Outros Créditos	783.255,40	Contas de Compensação	34.416.312,08
Imóveis e Instalações	1.792.230,14		
Contas de Compensação	34.416.312,08		
	47.869.903,87		47.869.903,87



# OLÍMPICO X PALMEIRAS

## OLÍMPICO

- 1 — Nilson
  - 2 — Coral
  - 3 — Flávio
  - 4 — Jairzão
  - 5 — Gonzaga
  - 6 — Mauro
  - 7 — Brito
  - 8 — Britinho
  - 9 — Rodrigues
  - 10 — Chiquinho
  - 11 — Rubinho
- Capitão — Jairzão  
Técnico — Gordinho

Mais um clássico Blumenauense será disputado na noite de hoje, em no'ra cidade, colocando em luta pela segunda vez este ano, os tradicionais rivais Olímpico e Palmeiras. E a importância do jogo cresce sem dúvida, quando se sabe, que estará em disputa o título da Taça Cidade de Blumenau. Será sem dúvida, um grande jogo, pois ambos os quadros lutarão pelo triunfo. O Olímpico precisará da vitória, para promover uma série melhor de três ou quatro pontos, enquanto que para o Palmeiras, um simples empate lhe dará o título da competição. A batalha como se vê, é mais difícil para os grenás, que terão que jogar exclusivamente pela vitória. Tudo isso, face o empate que o quadro grená alcançou no último domingo, diante do Amazona. O jogo desta noite, se apresenta como uma excelente pedida para o torcedor. Será um clássico renhido, e vencerá aquele que indiscutivelmente apresentar mais garra e sorte acima de tudo, para a marcação dos gols necessários ao triunfo. O Olímpico e Palmeiras, começará às 21.15 horas, e talvez o campeão da Taça Cidade de Blumenau, seja conhecido.

da vitória, para promover uma série melhor de três ou quatro pontos, enquanto que para o Palmeiras, um simples empate lhe dará o título da competição. A batalha como se vê, é mais difícil para os grenás, que terão que jogar exclusivamente pela vitória. Tudo isso, face o empate que o quadro grená alcançou no último domingo, diante do Amazona. O jogo desta noite, se apresenta como uma excelente pedida para o torcedor. Será um clássico renhido, e vencerá aquele que indiscutivelmente apresentar mais garra e sorte acima de tudo, para a marcação dos gols necessários ao triunfo. O Olímpico e Palmeiras, começará às 21.15 horas, e talvez o campeão da Taça Cidade de Blumenau, seja conhecido.

## PALMEIRAS

- 1 — Jorge
  - 4 — Roberto Picolé
  - 5 — Krueger
  - 3 — Beto
  - 2 — Adalberto
  - 6 — Adão
  - 7 — Parobé
  - 8 — Ivan
  - 9 — Leal
  - 10 — Zeca
  - 11 — Aurélio
- Capitão — R. Picolé  
Técnico — Parobé

## ARBITRAGEM

Até a hora de nós concluirmos a página, não havia chegado ao nosso conhecimento o nome do dirigente do clássico de hoje. O juiz, deverá ser no entanto da Liga Blumenauense de Futebol, podendo ser, Pedro Alcântara Klock, Arlindo Costa, Moacir Tironi, entre outros.

## Giuliani Aqui

Para dialogar com os dirigentes de clubes, bem como os homens da imprensa estará hoje em nossa cidade, o presidente da Federação Catarinense de Futebol. A reunião deverá acontecer, na Baixada, possivelmente a partir das 19 horas. Após o primeiro dirigente do nosso futebol, presenciará o clássico Olímpico e Palmeiras.

## PRELIMINAR

Haverá uma sensacional partida preliminar hoje, no estádio da Baixada, quando a seleção Blumenauense de Veteranos, pejará com o quadro de igual categoria da Sociedade Desportiva Vasto Verde. A sugestiva partida preliminar terá seu início às 19 horas, na decisão do troféu "Palmeiras em renovação". Na primeira partida, a seleção venceu, e se repetir a vitória esta noite, ficará de posse do troféu. Mas, se o Vasto Verde, for o vencedor, haverá uma terceira partida oportunamente.



BLUMENAU, 11 DE MARÇO DE 1970

FIQUE DE OLHO

# ANÚNCIOS CLASSIFICADOS

## PREÇO DE OCASIAO

### VENDE-SE DIVERSAS CASAS

**PAGAMENTOS** — 50% na Entrada e 50% a Combinar, se o Total for a vista 20% de desconto.

Diversos cháos de casa, livres de enchentes, nas ruas Amazonas, Araranguá, Germano Schreiber, Itapui e em diversos pontos do Bairro do Garcia.

Diversos terrenos, ótimos para fins industriais ou agrícolas nos seguintes lugares: rua Araranguá rna da Glória-fundos, Garcia Jordão e Gaspar-Alto, este com 11 lotes de 250.000 m<sup>2</sup>, cada com mais de 20 Km. de estradas que oferecem passagens à Caminhões de 10 a 15 toneladas, grandes pastagens com boa água, próprio para a plantação de eucaliptos e pinheiros, — uma queda d'água para aproximadamente 300 HP - o terreno dista da cidade apenas 9 Kms.

**PAGAMENTOS** — 30% na Entrada e o saldo a combinar.

Vários tratores de pneu, todos em ótimo estado de conservação e com equipamentos agrícolas (arados, grade, plantadeira, capinadeira, roçadeira, e pá carregadeira sistema hidráulico): Diversas carretas com capacidade para 1 a 4 toneladas.

Aparelho de Solda Oxigênio (Novo), furadeira de ferro, diversas máquinas para marcenaria.

**INFORMAÇÕES:** CHRISTIANO THEISS — fone 1165 — Rua Amazonas, 1505/31 — BLUMENAU —

## VENDE-SE CASA EM CAMBORIÚ

Vende-se casa de madeira no Balneário Camboriú, localizada nas proximidades do Iate Clube, distante da praia 500 metros e com acesso para a BR-101. 6 (seis) dependências, água e com terreno de 500 m<sup>2</sup>. — Tratar nesta Redação — BLUMENAU.

## QUAL É O SEU PROBLEMA?

- É VENDER ALGO ?
- É COMPRAR ?
- É COBRAR ?
- É DIVULGAR ?

Nós resolvemos o seu problema, e o senhor ou a senhora, só nos pagará quando já tiver a solução que o interessa.

Venha conversar conosco sem compromisso e, repetimos, nós resolvemos o problema a seu contento.

## — VAPROP —

**VENDAS — ADMINISTRAÇÃO — PROMOÇÃO E PUBLICIDADE** — Rua 15 de Novembro, 504 — 1º andar — Conj. 101, BLUMENAU — Ao lado da Agência da Receita Federal. —

## EMPREGO

Casal sem filhos procura EMPREGADA que saiba cozinhar. Informações — Edifício Empala, Apartamento 11 — Blumenau.

## SIMCA - 63

Ótimo estado de conservação, vende SIMCA — ano — 63. Informações com ELIANA — Fone: 1729 — BLUMENAU.

## LOTE NA PRAIA DE ENSEADA

Vende-se o lote nº 3138 da firma Empreendimento Enseada — quadra XX, 252 metros quadrados, próximo à futura construção do prédio dos funcionários da "COPEL" — A Vista 2.000,00, ou a prazo com 50% de entrada. Informações neste jornal, ou com Euclides, Caixa Postal, 245. Porto União — SC.

## VENDE-SE

Diversos terrenos no Bairro da Escola Agrícola. Informações com Sra. Amanda — Edifício Juma — Sala — 403 — Blumenau.

## VENDE-SE

**AUTOMÓVEL**  
OPEL-RECORD — 1958  
Em perfeito estado de funcionamento. Ver e tratar na CASA ROYAL S/A. BLUMENAU

## SECRETARIA OU RECEPCIONISTA

Moça culta, com prática em escritório ou como recepcionista procura colocação. Informações com Mercedes da Silva no LUIZ DELFINO — BLUMENAU.

## PEDRA LOSA

Depósito e vendas  
NCr\$ 4,00 por metro quadrado.  
Rua Nereu Ramos - Esq. c/ Rua 7  
BLUMENAU

## NCr\$ 3.000,00

Vende-se pelo preço supra, um terreno sito à Rua Maceió, no Centro da Cidade. Informações neste jornal — Rua Namy Deeke, 157 — Blumenau.

## Placar esportivo

Aqui estão os principais resultados do último final de semana.

- SABADO** — Taça Cidade de São Paulo  
No Morumbi — São Paulo 2 x 2 Corinthians
- CAMPEONATO PARANAENSE**  
Em Curitiba — Ferroviário 1 x 1 Grêmio de Maringá
- TAÇA GUANABARA**  
No Maracanã (Prel.) — Portuguesa 2 x 1 São Cristóvão  
No Maracanã (Prin.) — Botafogo 0x0 Flamengo
- CAMPEONATO GAUCHO**  
Em Porto Alegre — Grêmio 1x0 14 de Julho  
DOMINGO — Campeonato Paranaense  
Em Curitiba — Coritiba 4x0 Seletto  
Em Guarapuava — Grêmio Oeste 0x0 Atl. Paranaense  
Em Bandeirantes — União local 5x2 Agua Verde  
Em Jandaia do Sul — Jandaia 2x2 Londrina  
Em Paranavaí — Paranavaí 3x0 Apucarana  
Em Ponta Grossa — Operário 3x1 Cianorte
- CAMPEONATO GAUCHO**  
Em Caxias do Sul — Juventude 0x0 Barroso - São José  
Em Erechim — Ipiranga 0x0 Flamengo  
Em Passo Fundo — Gaúcho 2x1 Inter (SM)  
Em Porto Alegre — Cruzeiro 0x2 Inter (PA)  
Em Pelotas — Brasil 1 1 Farrouilha  
Em Novo Hamburgo — Novo Hamburgo 1x2 Pelotas  
Em Santa Cruz do Sul — Santa Cruz 0x1 A. Moré
- CAMPEONATO PAULISTA**  
Na rua Javari — Juventus 0x1 Paulista  
Em Sorocaba — São Bento 0x1 Ferroviária  
Em Campinas — Ponte Preta 0x0 Botafogo  
Em Rio Preto — América 2x0 Port. Santista  
Em Ribeirão Preto — Comercial 1x0 Guarany
- AMISTOSOS PELO PAIS**  
No Maracanã — Sel. Brasil 2x1 Seleção Argentina  
Em Presidente Prudente — Corinthians 1x0 Noroeste  
Em Americana — Vasco da Gama 0x0 Misto do XV de Piracicaba  
Em Araçatuba — Araçatuba 3x2 Andradina
- TAÇA CIDADE DE BLUMENAU**  
Na Garcia — Amazona 0x0 Olímpico
- AMISTOSOS PELO ESTADO**  
Em Lages — Internacional 2x0 Caxias  
Em Rio do Sul — Juventus 3x2 Guarany

## SINDICATO CONVOCA ASSOCIADOS PARA TRATAR DE INTERESSES

O Sindicato dos Trabalhadores nas Indústrias do Vestuário de Blumenau está convocando todos os seus associados para uma Assembléia Geral Extraordinária a realizar-se na próxima segunda-feira dia 16-3-1970 às 17 horas em sua sede social a rua 15 de Novembro, 727.

Da ordem do dia constam:

- 1) Entrega de cheques aos bolsistas ou seus responsáveis da 2ª e última parcela das bolsas de estudos referente ao exercício de 1969.
- 2) Orientação dos associados bolsistas e dos candidatos às novas Bolsas sobre as últimas resoluções baixadas pelo Pébe.



## COMPANHIA DE CIMENTO PORTLAND PARAÍSO

### SOCIEDADE DE CAPITAL ABERTO AUMENTO DE CAPITAL VENDA DE AÇÕES

Comunicamos aos atuais acionistas que o prazo de 30 dias para o exercício do direito de preferências para a subscrição das novas ações terminará em 02 de abril próximo.

O aumento de capital em curso foi autorizado pela A.G.E. de 1º de dezembro do ano passado, publicado no Diário Oficial de 02 de março corrente.

Para efeito do imposto de renda relativo ao ano base de 1969 e a ser pago em 1970, os acionistas e compradores de ações poderão deduzir 30% do valor subscrito. Essa dedução pode atingir até 50% da respectiva renda bruta.

Maiores informações podem ser obtidas na sede da empresa à Avenida Rio Branco, nº 103 — 20º andar, Seção de Acionistas, Rio de Janeiro — Estado da Guanabara, ou em qualquer agência do Banco Brasileiro de Investimentos Ipiranga S.A.

A DIRETORIA

## auto viação catarinense

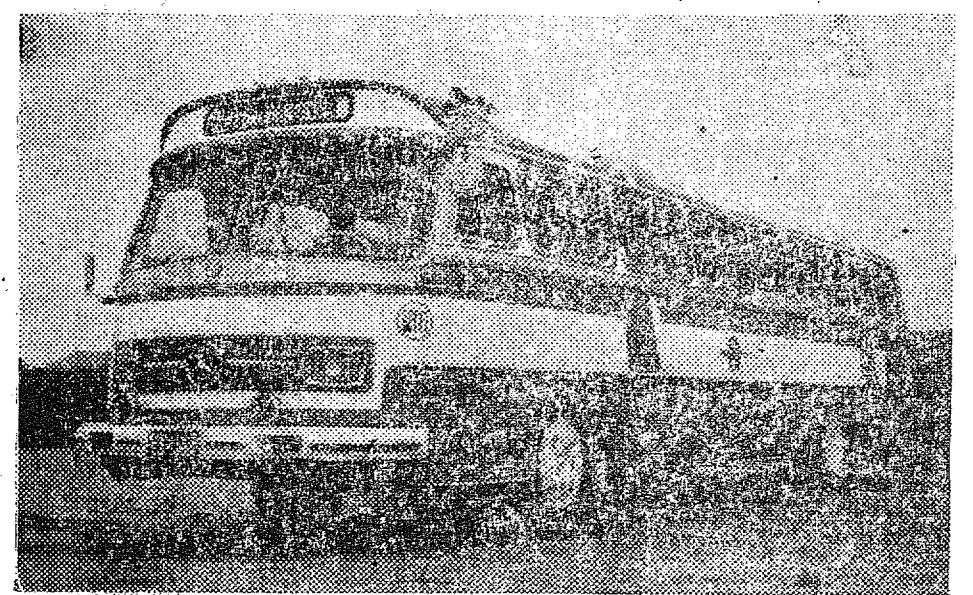

## FLORIANÓPOLIS - BLUMENAU LINHA DIRETA

Realmente direto entre Blumenau e Florianópolis. Ônibus confortáveis, super-confortáveis

Apenas duas horas e meia de viagem.

## NOVOS HORÁRIOS

Partidas diárias de Blumenau às 08h00  
Partidas diárias de Florianópolis às 18h00



# A MODA EM FELPUDO

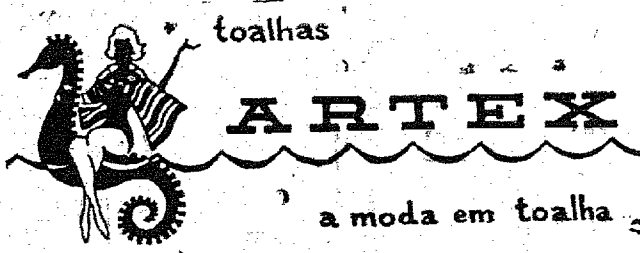

BLUMENAU - S.C.



## BUETTNER S.A.

IND. E COM.

.. SEÇÃO LOJAS ..

Você encontra todos os afamados artigos BUETTNER Tecidos para: Cortinas — Felpudos estampados — Guarnições de mesa — Toalhas de copa e cosinha.

OS ÚLTIMOS MODELOS APRESENTADOS NA FEIT EM DECORAÇÕES DE CASA

Além dos artigos BUETTNER você poderá adquirir tecidos das melhores firmas do Brasil. Armários — Artigos para presentes —

Avenida Cônsul Carlos Renau, 130 — Telf: 1134 — BRUSQUE S.C.

# “Operação formulário” em execução no Estado

Consoante informações prestadas pela Assessoria de Relações Públicas da Delegacia da Receita Federal de Joinville, a “OPERAÇÃO FORMULÁRIO” que se vem desenvolvendo nas zonas Norte-Catarinense e do Vale do Itajaí, através dos Grupos Volantes de Agentes Fiscais Instrutores, desde 12 de fevereiro último tem continuidade esta semana de acordo com

o seguinte roteiro: Como Volante do Vale do Itajaí (Agentes Drs. Osvaldo Carpes e Rubens Seara) — nos dias 9 e 13 — em Blumenau Grupo Volante do Norte-

Catarinense (Agentes Fiscais Drs. Richard Kreutzer e Paulo Bonilha) — nos dias: 9 — Itaipópolis, 10 a 13 Matra. Como já foi divulgado, a

“Operação Formulário” tem por objetivo facilitar aos contribuintes do Imposto de Renda o correto preenchimento das “declarações de rendimentos” com a realização de cursos

de formação de monitores e distribuição de formulários de declarações e folhetos de instruções para o preenchimento de declarações.

## PREFEITURA MUNICIPAL DE CANELINHA EDITAL DE CONCURSO

A Prefeitura Municipal de Canelinha torna público que se acham abertas duas vagas para o cargo de escriturário do Quadro Único do Município de Canelinha — Nível QFM — 2 — com vencimentos mensais de R\$ 150,00 (cento e cinquenta cruzeiros novos).

### NORMAS PARA O CONCURSO

Requisitos: Idade — 15 a 30 anos. Grau de instrução — mínimo cursando a quarta série ginasial ou equivalente. Testes de qualificação:

- 1 — Dactilografia
- 2 — Matemática
- 3 — Conhecimentos Gerais
- 4 — Redação

As provas serão realizadas na Prefeitura Municipal, do dia 28 de março de 1970, às 08,00 horas, e terão a duração de duas horas.

As inscrições serão gratuitas e poderão ser feitas na Secretaria da Prefeitura Municipal, até às 13 horas do dia 27 de março de 1970.

Canelinha, 09 de março de 1970.  
ARTHUR ADOLFO JACHOWICZ  
PREFEITO MUNICIPAL

## CIMENVALE

### Equipe de técnicos chegará a Brusque

Conforme notícia a imprensa desta região na última semana, chegará a Brusque hoje, dia 11 uma equipe de técnicos composta dos Drs. Gilberto Barreto, da UNITEC, firma que executou o projeto de viabilidade econômica, dr. Paulo Pinto, da MONTREAL, dr. Bastian, da SETEM (contratado para complementação da parte de geologia) e dr. Wolfgang Müller, da POLYSIUS empresa que deverá elaborar a planta do complexo industrial da CIMENVALE.

Na reunião a ser realizada em Brusque, nos escritórios da nova empresa, serão difundidos os relatórios a respeito das quatro jazidas examinadas, bem como oferecidas várias alternativas ao projeto para ampliação do aproveitamento das reservas com as opções que a moderna tecnologia cimenteira oferece os novos empreendimentos na industrialização do calcário.

NOTÍCIAS DA CIMENVALE O empreendimento da CIMENVALE exige a adoção de providências e trabalhos, os mais complexos e exaustivos, decorrendo destas minúcias a impossibilidade da abreviação dos resultados das várias etapas. Esta a razão da falta de notícias mais constan-

tes, pois sem o resultado da geologia, com os técnicos trabalhando no campo durante 7 meses consecutivos, não seria possível transmitir nada de positivo à todos que prestigiam esse movimento que visa implantar uma moderna e poderosa indústria no Vale do Itajaí.

Agora, com a conclusão da primeira fase do trabalho preliminar de geologia o projeto técnico terá seguimento e a CIMENVALE enfrentará a nova etapa, transmitindo aos seus acionistas e investidores, regularmente, os resultados de todas as providências adotadas, até o início e poste-

rior conclusão das obras de seu complexo industrial.

Brevemente circulará o 1º Boletim Oficial da companhia com todos os relatos e esclarecimentos relacionados com tudo o que foi feito até o presente com vistas ao êxito da futura empresa de mineração.

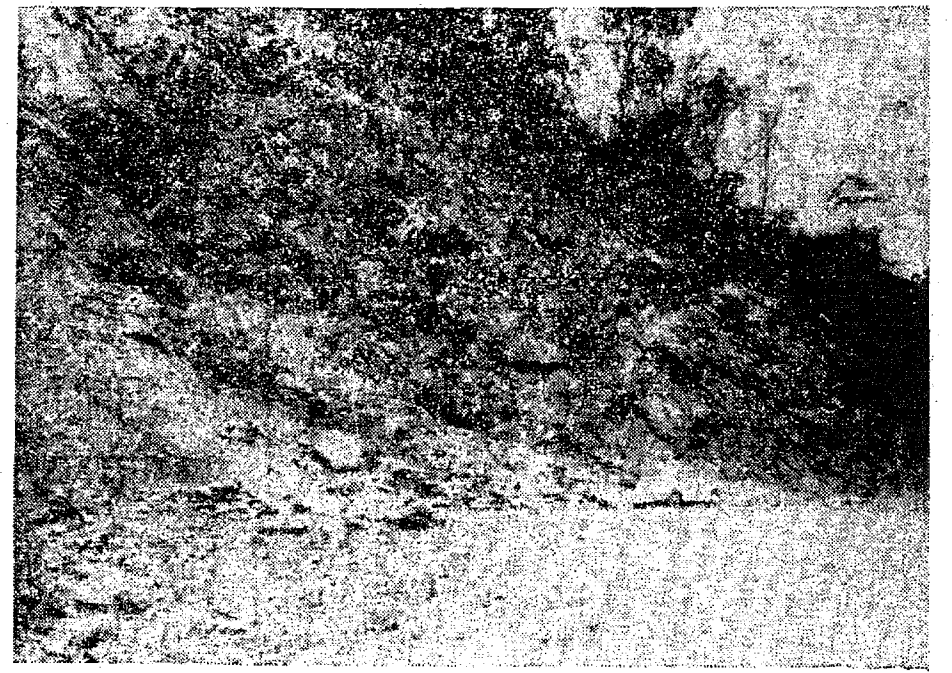

Os trabalhos técnicos exigem tempo e perfeição na seleção da matéria prima usada para o fabrico do cimento.

## AGRADECIMENTO

José Wendhausen, Hans Adolph Beier, senhora e filhas, profundamente conternados pela inesperável perda de sua esposa, mãe, sogra e avó

### MIMI WENDHAUSEN,

agradecem aos médicos, enfermeiras, Irmãs da Divina Providência, aos radiomadores e a todos que os confortaram no doloroso transe que acabaram de sofrer.

## MÚSICA FOTOGRAFADA

STUTTGART (Impressões da Alemanha) — Esta foto em cores do célebre maestro Leopold Stokowski, assim como mais 31 slides de grande formato que tornam visível a vivência da música, atraem os visitantes na sala do pavilhão alemão na Exposição Universal, em Osaka. Erwin Fieger, fotógrafo em Stuttgart, na República Federal da Alemanha, é o autor destes estudos que do concerto clássico até ao beat e aos pormenores dos vários instrumentos abrangem tudo o que na cultura musical é visualizável. Entre os peritos internacionais Fieger é considerado vanguardista da fotografia a cores moderna, tendo recentemente sido agraciado em Paris com o célebre Prix Nadar. Os slides de Fieger correm concentradamente em sentido oposto em caixas luminosas, em duas vias de comando eletrônico dispostas uma atrás da outra nos limites exteriores da sala. As caixas são ligadas e ligadas automaticamente. Estando apagadas têm o aspecto de espelhos.

### VÃO ACABANDO AS CONVERSAS NA VENDA

Na loja da “Tante Emma” os clientes não se servem a si próprios. Só a balança moderna indica que a nossa foto (1) foi tirada em Hamburgo no ano de 1970. Na República Federal da Alemanha ainda há lojas deste género mas estão condenadas a perecer. Vão acabando as conversas amáveis na venda, em que se falava do tempo, das suas preocupações, da qualidade das mercadorias e dos preços. Os clientes registram esta mudança com certa tristeza. O comércio retalhista não se importa disto, porquanto 14,1 por cento dos merceiros não-organizados só realizam 2,3 por cento do faturamento total do comércio retalhista de géneros alimentícios da República Federal. As donas de casa alemãs acostumaram-se mais depressa do que os empresários julgavam ao ambiente impessoal das lojas de serviço próprio e dos supermercados (foto 2). As cadeias de lojas assim como as cooperativas de consumo adotaram os modernos métodos de venda a retalho. Quanto maior a oferta, tanto mais se vende.

## ACARESC Debate

HOJE às 9 horas acontecerá importante reunião na Prefeitura Municipal de Brusque entre representantes rurais e autoridades para debaterem problemas relacionados com a Agropecuária e Saúde. Esta reunião visa a integração de todos, para melhor exclusão do plano de trabalho em 1.970, para assistência aos agricultores brusquenses.

ASSINE E ANUNCIE NESTE DIÁRIO

## CINEMA Iniciado o Grandioso Festival de Super Filmes

HOJE E AMANHÃ ÀS 20,15 HORAS NO CINE TEATRO REAL

VIDA PROVISÓRIA (filme nacional)

Paulo José  
Dina Sfat  
José Lewgoy  
Márcia Rodrigues  
Joana Fommm

SEXTA-FEIRA ÀS 20,15 HORAS NO CINE TEATRO REAL

DOCTOR ZHIWAGO

Omar Sharif  
Geraldine Chaplin  
Julie Christie

## Companhia Cervejaria Brahma

procura jovens interessados na aprendizagem da profissão de

## Mestre de Máquinas

com treinamento de três anos em suas fábricas. Concluído o aprendizado, oferece aos candidatos que tiverem demonstrado a necessária capacidade, a oportunidade de aperfeiçoamento em cursos adequados.

### O CANDIDATO DEVE:

- Ser brasileiro
- Ter idade entre 18 e 25 anos
- Ser reservista
- Ter curso ginasial
- Ter conhecimento do idioma alemão
- Escrever carta do próprio punho, acompanhada de “CURRICULUM VITAE” e fotografia recente à

### COMPANHIA CERVEJARIA BRAHMA

Administração Central  
Caixa Postal nº 1205 - ZC-00  
RIO DE JANEIRO - GB

## Companhia Cervejaria Brahma

sucht jungé Leute die den

## Maschinenmeisterberuf

erlernen wollen.

Nach Abschluss einer dreijährigen Lehrzeit in ihren Brauereien wird tüchtigen Bewerbern die Gelegenheit geboten, sich in Fachschulen weiterauszubilden.

### VON DEN BEWRBERN WIRD VERLANGT:

- Die brasilianische Staatsbürgerschaft
- Alter zwischen 18 und 25 Jahren
- Absolviertes Militärdienst
- Curso Ginasial
- Kenntnisse der deutschen Sprache
- Handschriftliche Bewerbung mit “CURRICULUM VITAE” und Lichtbild an die

### COMPANHIA CERVEJARIA BRAHMA

Administração Central  
Caixa Postal nº 1205 - ZC-00  
RIO DE JANEIRO - GB

## INDICADOR PROFISSIONAL

### FOTO COMETA

Reportagens a Côres — Preto e Branco  
Atende a domicílio

Av. Cônsul Carlos Renau, 40  
(Esquina) — BRUSQUE

### POLICLÍNICA E PRONTO SOCORRO ODONTOLÓGICO

Dr. Márcio José Albani CD  
Dr. Nivaldo Murilo Diegoli CD  
Dr. Bento Ernesto de Oliveira MD  
Clínica — Prótese — Cirurgia  
Av. C. C. Renau, 148 — 2º andar  
Edifício Tomio — Fone 1433

### EUCLIDES CARDEAL

ADVOGADO

Praça Barão von Schneeberg, 39 — 2º andar, Brusque.

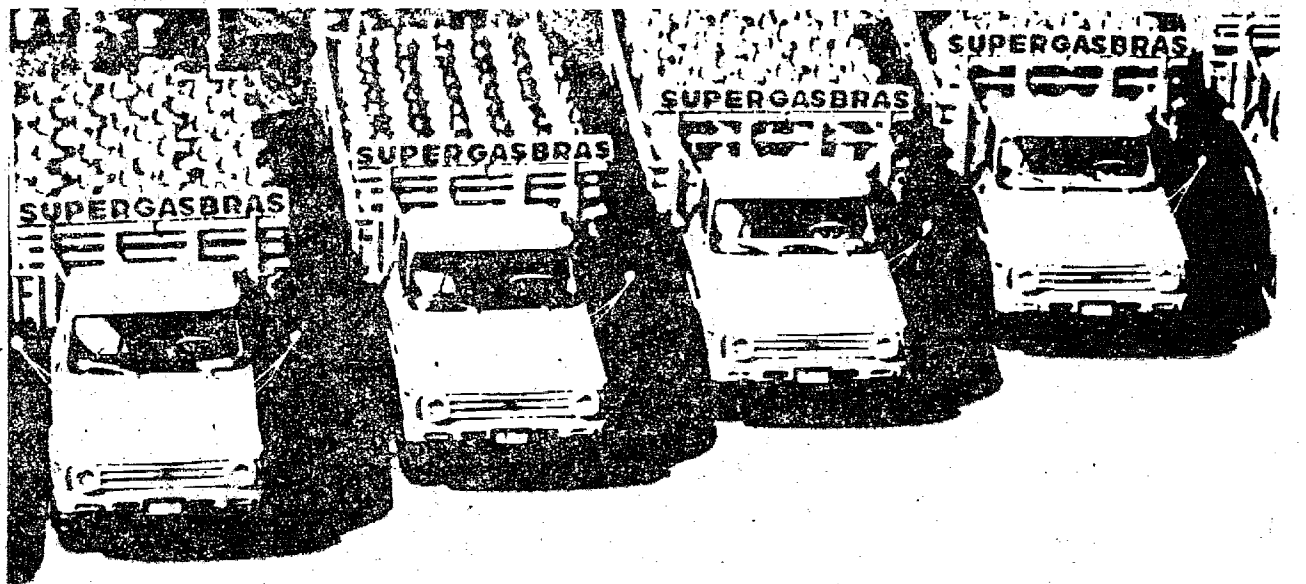

# A Supergasbras tem a mania de prestar sempre o melhor serviço

Mania não se discute. E a da Supergasbras é servir sempre melhor. Por isso, instalou em Blumenau uma de suas Filiais. Para estar mais perto de você, sentir melhor os seus desejos e satisfazê-los. A Mania da Supergasbras em prestar o melhor serviço é tão grande que ela não se preocupa nem da apresentação de seus entregadores, conhecidos no Brasil inteiro como os “Homens de Ouro”. Faz questão, absoluta, que eles estejam sempre bem vestidos, limpos, sejam amáveis e atenciosos. Tudo isso sem esquecer a Entrega Superautomática, controlada por um computador eletrônico que não admite erros, e a mania de prestar uma assistência técnica: perfeita e permanente. A Supergasbras tem cada mania... Desfruta do melhor serviço que somente a Supergasbras pode oferecer.

**SUPERGASBRAS**  
-o melhor serviço-



# Reitor levou ontem a Capital processos para reconhecimento dos cursos da FURB

Segundo informações prestadas pela Direção da Fundação Universidade Regional de Blumenau, o Reitor Martinho Cardoso da Veiga esteve no dia de ontem na Capital do Estado, procedendo a entrega dos processos dos Cursos de Economia, Lé-

tras, Pedagogia, História Natural, Química e Matemática, completamente ultimadas e regulamentadas, a fim de serem submetidas à apreciação do Conselho Estadual de Educação. Informa a mesma fonte, de que os processos relativos ao Curso de

Administração, para a mesma tramitação, já foram remetidos ao Conselho Estadual de Educação, pelo Diretor da Divisão Universitária de Rio do Sul.

Acrescenta ainda a nota, de que na última segunda-feira, pelo Vice-

Reitor de Ensino, prof. José da Câmara Canto Rufino, foi igualmente encaminhado o processo referente ao Curso de Direito.

Desta forma, dentro dos prazos previstos, anteriormente estabelecidos pelo Reitor Marti-

nho Cardoso da Veiga, em outubro do ano passado, foram tomadas pela FURB as providências acatadoras dos interesses dos universitários, conforme reiteradas manifestações da Reitoria aos que a procuravam nesse sentido.



O Lions Clube de Blumenau-Centro, procedeu a dias atrás, a entrega de um carro-padiola, ao Hospital Misericórdia, de Vila Itoupava, que a partir daquele momento, passou a contar com mais um veículo de grande utilidade aos serviços hospitalares.

O flagrante acima fixa o momento da entrega, feita pelo Presidente do Lions Clube de Blumenau-Centro, sr. Getúlio Braga, ao Diretor do Nosoômio, Dr. Heinz Conrad.

As solenidades de entrega compareceram diversas autoridades, funcionários do Hospital, além do Dr. Frederico Strasburg, médico do Hospital, que aparece juntamente com o Diretor e Presidente do Lions, no momento da entrega do carro-padiola.

## Ladrão foi tirar atestado de boa conduta, em São Francisco

SÃO FRANCISCO DO SUL — RICA 10 — A Polícia de São Francisco do Sul conseguiu realizar um belíssimo trabalho ao capturar um ladrão que estava sen-

do procurado pela Polinter de nosso Estado, a cerca de 10 anos causando vários roubos em Brusque. Tudo iniciou quando o larápio Acides Justino de Jesus que diz ter vindo de Porto Alegre a São Francisco do Sul dirigiu-se até a Delegacia de Polícia afim de tirar atestado de boa conduta quando foi reconhecido e surpreendido pelo Cabo José Fernandes que reconheceu uma fotografia remetida pela Polinter que solicitava a localização e prisão do citado indivíduo. Diante do fato não tubeou o militar e deu voz de prisão ao meliante que sem querer caiu nas malhas da lei e agora no xadrez vai aprender que somente tira-se atestado de Boa Conduta aqueles que realmente merecem e tem boa conduta.

## ADQUIRA AGORA O SEU FORD CORCEL

OU OUTRO CARRO DE SUA PREFERÊNCIA. EM 50 PAGAMENTOS IGUAIS — SEM REAJUSTE — SEM PARCELAS INTERMEDIÁRIAS OU CORREÇÃO MONETÁRIA —

Informações e Vendas: Rua 15 de Novembro nº 504 - 1º andar — conjunto 101, ao lado da Agência da Receita Federal.

BLUMENAU — ESTADO DE SANTA CATARINA.

## Hercílio Colação é candidato ao governo

O ex-juiz federal de primeira instância em Santa Catarina, Hercílio Colação, é forte candidato ao governo do Estado, segundo fontes políticas categorizadas em Florianópolis.

Adiantam os informes que diversas consultas foram feitas em todas as áreas de influência, sendo os resultados apresentados bastante convincentes. O Sr. Colação tem transito

livre nas esferas políticas e em meios militares, tendo seu nome tido boa receptividade ao longo das consultas que se verificaram até ontem.

# CIDADE DE BLUMENAU

BLUMENAU, 11 DE MARÇO DE 1970

## O BIB não deixa você se perder no mercado financeiro.

Porque o BIB conhece muito bem esse mercado. E ajuda você a encontrar nele ótimos negócios:

Fundo Crescino • Condomínio Deltac • Certificados de Depósito Bancário • Letras de Câmbio • Certificados de Compra de Ações • Sudene • Sudam • Sudepe • Ações • Obrigações Reajustáveis • Títulos públicos.



**BANCO DE INVESTIMENTO DO BRASIL**

Carta Patente A-2941/66

Capital e Reservas: NCr\$

44.645.038,25

Representante nesta cidade:

ESCRITÓRIO REGIONAL DE SANTA CATARINA  
R. ZIMMERMANN - Rua 15 de Novembro, 1312 - C.P. 599 - Fone: 1746 - BLUMENAU.

DISTRIBUIDORES AUTORIZADOS EM:

FLORIANÓPOLIS  
Centro  
PROVALOR - Rua Tenente Silveira, 21 - Fone: 2965  
Estreito  
NORBERTO SERRATINE FILHO - Rua José Cândido da Silva 671  
ITAJAI  
PAULO AFFONSO SCHMITT - Praça Vidal Ramos, 24 - Fone: 271  
PRAIA DE CABEÇUDAS  
EDUARDO SANTOS LINS - Rua Marcos Kander s/n - Fone: 904

BRUSQUE  
HENRIQUE MORITZ - Rua Hercílio Luz, 109 - Fone: 1247, EDGAR EIGEN - Rua Pastor Sandreski, 11 - Fone: 1407

JOINVILLE  
GERDA SCHMALZ - Rua Princesa Isabel, 365 - Fone: 3639

JARAGUÁ DO SUL  
ROLANDO JAHNKE - Av. Marechal Deodoro s/n - Fone: 220

SÃO FRANCISCO DO SUL  
PULQUÉRIO DE JESUS - Rua Augusto Afonso dos Santos, 278

TIMBÓ  
ELLEN CARMEM PAUL - Rua Blumenau 167 - Fone: 41

MARFRA  
MARCOS FISCHER - Praça Hercílio Luz, 191 - Fone: 1156.

# INPS em Santa Catarina terá computador eletrônico

O Emissário da Administração Central do INPS, sr. Mozart Paschoal Gomes, trouxe ao Superintendente Regional, dr. Laércio Luz, a notícia que, até o fim do corrente ano, San-

ta Catarina terá o seu computador eletrônico, modelo TC 500, que entrará logo em funcionamento para concessão de benefícios.

Segundo informação do

Sr. Mozart Gomes, o referido computador será operado pelo Núcleo de Processamento de Dados, ficando inicialmente a disposição da Coordenação de Seguros Sociais. Mais tarde, conforme a programação a ser feita pela necessidade do serviço, outras Coordenações terão oportunidade de ocupar o computador, simplificando desta maneira, todo o serviço do INPS.

Experiência recentemente realizada em São Paulo, na Superintendência Regional do INPS, através do computador eletrônico, mostrou sua eficiência, analisando os dados con-

tidos no requerimento de benefício, fixando a data do início, cálculo da renda mensal, preparado do carnê de pagamentos, registro do benefício e emissão de toda documentação interna relacionada com o mesmo, gastando 7 minutos para conceder 120 benefícios.

O PBC, com é conhecido, pode ser de 12 ou 36 meses, conforme o caso.

O Secretário-Executivo de Arrecadação e Fiscalização do INPS, tendo em vista notícias publicadas em diversos órgãos da imprensa, relativas aos débi-

tos das Prefeituras Municipais para com o INPS, estabeleceu o seguinte critério, até que se ultimem os estudos atribuídos ao Grupo de Trabalho:

1º A Fiscalização deixará de proceder a qualquer levantamento de débito de contribuições referentes a Prefeitura não disposta a pagar o mesmo, embora de regime próprio de Previdência.

2º Sustar o andamento dos processos relativos a

débitos já apurados de Prefeitura Municipal que digam respeito a contribuição de pessoal estatutário.

3º Os débitos referentes a contribuição do pessoal regido pela Consolidação das Leis Trabalhistas, nas Prefeituras que não dispuserem de regime próprio de Previdência, CONTINUARÃO A SER NORMALMENTE LEVANTADOS.

## VOÇÊ QUER VENDER OU COMPRAR?

Então anuncie nos CLASSIFICADOS da "CIDADE DE BLUMENAU" O melhor intermediário de seu negócio. Rua Namy Deeke 175 - Fone: 1436 BLUMENAU.

## MINISTÉRIO DO EXERCÍTO

# Roraima não será mais "um Brasil à parte"

Vejam Roraima, que o Marechal Rondon pisou pela primeira vez, na sua heróica arrancada desbravadora. É um território de 230.000 Km<sup>2</sup> — área maior que 6 estados reunidos: Paraíba, Espírito Santo, Guanabara e Rio de Janeiro. Toda essa massa territorial — um pouco menor que São Paulo — possui população rala de 36 mil habitantes, que resulta numa taxa de 16 por quilômetro quadrado. Dentro deste mundo verde está o Comando de Fronteira de Roraima com o seu 2.º Batalhão Especial de Fronteira e 6.º Batalhão de Engenharia de Construção, desbravando florestas, implantando a civilização.

Ali, o soldado fica cercado de 650 km em linha-reta de Manaus, e essa distância é a maior que separa o Exército do centro irradiador da Capital Amazônica. Roraima tem solva, campos, savanas, zonas de garimpo, ficando colado aos mercados das Potências da Venezuela e Guianas. Uma área de excepcional potencialidade de riquezas, que as gangoladas de Caixas estão convocando para o engrandecimento nacional. Nos 6 meses de verão — época das chuvas — avul-

so em condições bem satisfatórias a ligação fluvial até Caracas, a 150 Km da capital do Território, Boa Vista. Nos restantes 6 meses do ano, a ligação é aérea, e aí aparece a FAB — conio em toda a Amazônia em ritmo de ocupação — com os seus cargueiros do espaço. Como roraima não tem recursos próprios de sobrevivência, o seu abastecimento depende de Manaus — ou por avião, ou por gôndolas fluviais da região.

Enquanto o recém-criado Comando de Fronteira de Roraima se ocupa em promover o status social da comunidade, semeando escolas, fábricas, implantando a assistência médico-hospitalar, levando a carilha aos olhos infantis, fechando o exemplo de trabalho e produtividade — lecionando para o Desenvolvimento — o 6.º BEC, que é um desdobramento do 5.º de Rondônia, rasga o chão para criar a estrada integrada. Sua missão principal é acabar com o isolamento da área, fazer a comunicação estradeira com Manaus e daí com a Venezuela, ganhando o Brasil o poderoso mercado venezuelano, numa magnífica integração continental. A primeira arrancada desse BEC

incluiu 630 km de estradas: ligação de Boa Vista a Caracas e do Território com a fronteira da Venezuela e Guiana mediante convênio da Diretoria de Vias de Transportes do Exército com o DNER.

Mas não param aí as missões do 6.º BEC. Ele formará reservistas na arma de engenharia, construirá um aeroporto em Bonfim, na fronteira com a Guiana; levantará 3 unidades semipermanentes para captação e tratamento de água em Surumu, Normandia e Bonfim, no interior do Território; construirá 3 quartéis, nos mesmos locais, para abrigar as unidades de fronteira, levantando 150 casas (em Manaus) e concluindo 50, em Boa Vista, em convênio com o IPASE. Essas e muitas outras obras de integração que era, digo, são o saldo do seu Exército na região que era chamada de "Um Brasil à Parte". Este é o soldado que o asfalto brasileiro não conhece. O Soldado do pioneirismo.

## VIAJOU

Viajou para Campinas, São Paulo, o Major Jefferson de Oliveira Mattos, em visita de sua nomeação

para professor em Comissão de Física, na escola Preparatória de Cadetes do Exército.

Na oportunidade de sua despedida o Comando do Batalhão elogiou-o por sua grande capacidade de trabalho, inteligência, espírito de cooperação e pelo empenho demonstrado em todas as tarefas que lhe foram confiadas.

## HISTÓRICO

Chegando a Blumenau no dia 8 de Abril de 1939 o 32º BC acantonou, a Companhia de Metralhadora na Sociedade de Ginástica e o restante da unidade na Sociedade dos Altradores, atual clube Tabajara.

## TRANSFERENCIA

Foi Transferido para o 3º Batalhão de Polícia do Exército, em Porto Alegre, RS, o Sargento Nildo Castanheto da Silva.

O referido sargento, prestou serviço no sentinelado Vale por cerca de 8 (oito) anos.

## OPORTUNIDADE

Máquinas Fotográficas e Filmadores-projetores etc.:  
**ÓPTICA HEUSI**

CINE FOTO

10 VEZES SEM JUROS

## INSTITUTO NACIONAL DE PREVIDÊNCIA SOCIAL

AGÊNCIA EM BLUMENAU

# Nota

As consultas na especialidade de Otorrinolaringologia (nariz, ouvidos e garganta), a exemplo do que já vem ocorrendo com os exames clínicos, obstétricos, ginecológicos e neurológicos, passaram a ser prestadas nos consultórios localizados nos próprios da Agência local do INPS, graças a aquisição do instrumental e móveis através de pedido do Órgão Local para compra, formalizado já em fins do ano passado.

Com esta providência — ora posta em prática todas as consultas — em otorrinolaringologia — passaram, pois, a ser prestadas aos beneficiários do Instituto, em Blumenau, com atendimento total à demanda.

Brevemente deverá ser instalado, também, na Agência local do INPS, um consultório para consultas oftalmológicas (exames de vistas), quando todos os exames da especialidade passarão a ser feitos, igualmente, em próprios da Agência. (ambulatório).

Em 9-3-70.

## LEMBRETE DA MAQUIFIO

Compre agora sua Máquina LANOPIX ou JAPONESA para estar bem habilitada no inverno que se aproxima, confeccionando seus agasalhos e aos que já possuem sua Máquina, fios PONZA-XILOR a 40,00 o quilo — Rapallo a novidade para o verão a 48,00 o quilo.

Fios para malharia — o maior estoque e sortimento do Estado. — Rua 15 de Novembro, 514 — BLUMENAU