

# FIM DO RECESSO PODE SER VISTO NA SEGUNDA-FEIRA

BRASÍLIA (ASAP), 7 — Circularam no Congresso rumores de que alguns deputados estariam tentando sensibilizar as lideranças dos seus partidos para que incluam, na pauta da reunião da próxima segunda-feira, com o ministro da Justiça, o problema da reabertura das Assembleias e Câmaras Municipais atualmente em recesso.

Argumentam os que defendem a ideia que a manutenção do recesso naquelas casas do legislativo contaria os propósitos do governo de promover, tanto quanto possível, o restabelecimento das franquias democráticas. E aduzem que, passando tanto tempo, as comissões de investigação que apuram os delitos cometidos por deputados e vereadores já terão concluído seu trabalho.

Investigação

Mesmo aquelas Assembleias ou câmaras de vereadores ainda sob investigação — alegam — poderiam ser reabertas, ficando os parlamentares ou funcionários implicados em deslizes sujeitos a punição posterior, de acordo

## INVESTIGAÇÃO

Por sua vez, a posição do MDB na reunião de

amanhã com o ministro da Justiça, para a adaptação das leis políticas à Constituição, será definida durante um encontro preliminar que o presidente do partido, Oscar Passos, terá com os líderes Aurelio Viana e Humberto Lucena.

Fundamentam mais o seu ponto de vista no fato de ser este um ano eminentemente eleitoral, e caberá às assembleias Legislativas funcionar como colégio eleitoral para a eleição dos governadores e vice governadores, o que poderá ocorrer estando aquelas casas sob suspeita e fechadas para investigação das suas atividades.

M D B

Por sua vez, a posição do MDB na reunião de

amanhã com o ministro da Justiça, para a adaptação das leis políticas à Constituição, será definida durante um encontro preliminar que o presidente do partido, Oscar Passos, terá com os líderes Aurelio Viana e Humberto Lucena.

## A VITÓRIA DE ONASSIS

ATENAS (UPI — A CIDADE) — O magnata da navegação, Aristoteles Onassis, obteve ontem, do regime grego, concessão para construir o maior complexo industrial da história do país. A decisão do regime militar do Primeiro-Ministro Georgis Papadopoulos dá, também, a Onassis a sua maior vitória, em 20 anos de guerra, pessoal contra outro magnata: Stavros Niarchos. Uma nota do go-

vérno diz Onassis recebeu permissão para construir, perto de Atenas, uma grande refinaria, capaz de utilizar 7,5 milhões de toneladas de petróleo por ano. Além disso, Onassis poderá construir, no mesmo local, uma usina termoeletrica e várias fábricas.

## Comunicado

Comunicamos a nossos leitores e anunciantes que terça-feira, dia 10, não estaremos circulando. O motivo é o esforço que continuamente estamos envidando para que, cada vez mais, estejamos bem apresentados na parte técnica perante aqueles que nos distinguem.

Amanhã estaremos procedendo à rigorosa revisão em nosso parque gráfico, sendo indispensável para tanto a paralização de todo o sistema que oferece, diariamente, ao público catarinense a informação bem estampada e de boas características.

A DIREÇÃO

## Reiniciam-se as aulas no "INEB"

Dia 9, segunda-feira próxima, serão reiniciadas as aulas na Divisão Municipal de Blumenau do INEB, para adolescentes e adultos, nos seguintes Núcleos de Educação de Base:

Núcleo nº 1: Esc. Municipal Thiele — Rua Aranguá

Núcleo nº 2: Gr. Esc. Santos Dumont — B. Garcia

Núcleo nº 3: Gr. Esc. Machado de Assis — B. de Itoupava Sêca

Núcleo nº 4: Gr. Esc. Adolpho Konder — B. da Velha

Núcleo nº 7: Gr. Esc. Emílio Baumgartner — R. de Itoupava Central

Núcleo nº 9: Esc. Reun. Munic. General Lúcio Esteves — B. do Asilo

Núcleo nº 10: Esc. Munic. Fernando Ostermann — B. da Boa Vista

Núcleo nº 11: Esc. Reun. Munic. Lauro Müller — Redenfurt

O Departamento de Planejamento da Entidade continua mantendo estudos visando a abertura de núcleo de Educação de Base nas ruas Pedro Krauss Senior e Progresso, bem como estão sendo estudadas as possibilidades de reabertura do Núcleo nº 8, que funcionava no Grupo Escolar D. Pedro I, localizado no Bairro de Itoupava Baixa.

Funcionário a 1a., 2a., 3a., e 4a. séries primárias, sendo que haverá também um pré, cuja finalidade é a de adaptar o aluno ao 5º grau.

Os alunos receberão a Carteira de Estudante e, no final do curso, o Certificado de Conclusão do Curso Primário Elementar.

Para maiores informações, os interessados poderão dirigir-se à Secretária do INEB, sítio à Rua 15 de Novembro, 870 — 1º Andar — Sala 3.

# CIDADE

DE BLUMENAU

Diretor: ARINOR FRÜHSTÜCK

ANO II — BLUMENAU, DOMINGO, 8 DE MARÇO DE 1970 — NÚMERO 449

## Superintendente da SUDENE estará na Capital no dia 10

FPOLIS (Do Correspondente) — Procedente de Curitiba, deverá

chegar terça-feira próxima a Florianópolis o General Tácito Teófilo

Gaspar de Oliveira, titular da Superintendência do Desenvolvimento do Nordeste SUDENE, que manterá contatos com as mais graduadas autoridades do Estado e se reunirá com o empresariado na sede da Federação das Indústrias do Estado de Santa Catarina. O General Gaspar de Oliveira prestará esclarecimentos sobre a presença do Governo Federal na região nordestina do País e ao mencionar a política dos incentivos fiscais agradecerá o apoio até agora recebido.

do. O Superintendente da SUDENE também concederá entrevista coletiva à imprensa na sede da Federação das Indústrias.

Preço do Exemplar Cr\$ 0,20

## Quem critica o INPS é contra o Governo...

CURITIBA (A Notícia) — O Ministro do Trabalho e Previdência Social, Professor Júlio Barata, declarou ontem, em entrevista coletiva à imprensa, que a maioria das notícias divulgadas contra o INPS é fruto dos jornalistas que querem fazer propaganda contra o Governo. Reconhe-

ce ainda que o INPS não está prestando a assistência devida e necessária, mas que esforços estão sendo feitos para solucionar o problema.

"Uma das primeiras medidas que tomei foi a constituição de uma comissão, que deveria apurar as queixas proce-

doentes de todas as partes do País. Uma vez concluído o trabalho e estudo dessa comissão, tomaremos então, as providências necessárias para melhorar a assistência do INPS. Um dos principais entraves para o bom funcionamento do Instituto é a burocratização, a qual deve ser di-

minuída e para isso já estamos agindo. A verdade é que o INPS é um serviço e não um negócio. Os funcionários relapsos serão punidos e faço apêlo para que sejam denunciadas todas as irregularidades que por acaso existam e venham a existir. Delas preciso tomar conhecimento".

Faltam exatamente 263 dias para a conclusão da BR-101



## Contra o Governo

O MINISTRO DO TRABALHO e Previdência Social, professor Júlio Barata, afirmou na capital paranaense que "a maioria das notícias divulgadas contra o INPS é fruto dos jornalistas que querem fazer propaganda contra o Governo". Sua excelência não teve, por excelência, a felicidade que tanto o acompanha em suas declarações à imprensa, desta vez. De certa maneira, subjetivamente, apenas, concorda-se com tal afirmação que não transmite verdades — e a consciência da imprensa está aí a ser evocada.

SE FAZER propaganda contra o governo é denunciar maus funcionários deste mesmo governo, evidente é que todos estão contra o governo, inclusive ele, o governo.

SE ASSINALAR mortes por incúria de médicos, estabelecimentos hospitalares e funcionários burocráticos, é assacar contra o governo; todos estão dentro da mesma dinâmica de ação: contra o governo, isto é; contra as mazelas — e embora não se queira afirmar que irresponsabilidade some com o governo que aí está.

PELO JUÍZO do sr. ministro chegamos rapidamente à conclusão geral e a continuar no desenvolvimento do raciocínio, correríamos o risco de cometermos outra injustiça.

NESTA mesma página estampamos uma notícia oriunda de Joinville dando conta de que um dentista pediu afastamento do INPS por não oferecer o organismo boas condições de trabalho. E então indaga-se: quem está contra o governo: o dentista que não pode trabalhar, a imprensa que divulga o episódio, ou o INPS que impede a prestação de serviços a seus filiados?

OS ASSOCIADOS que morrem a portas de hospitais ou sofrem em ante salas de consultórios, pela continuação

do raciocínio, também estão contra o governo. E como o governo é contra fal estado de cousas, também põe-se contra ele, o governo (!?).

MAS FELIZMENTE E GRAÇAS A DEUS o sr. ministro recompôs-se imediatamente e fez afirmações alentadoras, após o grande susto que fez perder o ar, quem não se considera contra o governo. Disse ele: "Os funcionários relapsos serão punidos e faço apêlo para que sejam denunciadas todas as irregularidades que por acaso existam e venham a existir. Delas preciso tomar conhecimento". Como proceder? Como proceder, se as denúncias serão consideradas como posição contra o governo?

O INPS é um serviço e não um negócio", disse sua excelência em Curitiba.

O "NEGÓCIO" (...) é que o serviço prestado pelo INPS necessita de cuidado especial, conforme vem merecendo, sem o que autoridades e povo continuarão a ser mal servidos, mal encorados, mal satisfeitos, frustrados em seus desejos e aspirações. A afirmação é antológica e desde o senador Alencastro Guimarães, de saudosa memória, ex-ministro do Trabalho, ela vem se tornando repetitiva, mas até o momento parece bem difícil transformar o INPS em serviço perfeito, sem negócio.

A INTENÇÃO manifesta pelo ministro vale como esperança à massa de associados que — entretanto não cre, pelo retrospecto, na garantia que lhe é dada oficialmente. Não cre mas precisa ser ensinada a acreditar; levada a confiar em quem nela confia.

DE MANEIRA GERAL é bem que o problema seja ventilado em alto nível. Bom, porque vê-se que o interesse não diminuiu nem seu lugar foi tomado por outro problema, talvez menor.

JOINVILLE (CIDADE) — O Dr. Odracyr Antônio Cubas, odontológico há vários anos radicado em Joinville e há cinco anos prestando serviços profissionais junto ao INPS, vem de encaminhar-nos cópia de correspondência remetida ao Coordenador da Assistência Médica do INPS em Joinville, a qual transcrevemos a seguir, pelas

revelações interessantes que a mesma contém:

Em meu poder sua carta sem data, hoje recebida que passo a responder.

1. Infelizmente, a agência local do INPS não dispõe das condições necessárias para prestar a mínima assistência dentária aos segurados.

Assim afirmo pelos motivos seguintes:

## Lages planta pinheiros

LAGES (RICA) 7 — Encontra-se em fase de conclusão, após uma atividade intensa desenvolvida por uma equipe composta de cerca de 8 pessoas, a semeadura de mudas de pinheiros das variedades Elliot Pinus e TAEDA, a cargo do Departamento Agropecuário do Município de Lages, através sua divisão competente. Segundo se informa, até agora foram semeados cerca de 1 milhão e 400 mil mudas em área de 2.800 metros quadrados de canteiros preparados convenientemente em terrenos pertencentes ao patrimônio Municipal. Até fins da próxima semana segundo está previsto, será concluída a semeadura dos 1 milhão e 500 mil mudas programadas para o corrente ano, numa bem orientada política de desenvolvimento econômico da comuna, posta em prática pelo chefe do executivo, Dr. Aureo Vidal Ramos, desde que assumiu o seu cargo. Segundo informações prestadas por forte credenciada, a entrega dessas mudas aos interessados será feita a partir de 1º de maio pelo Departamento Agropecuário do Município.

## Dentista demite-se porque INPS não tem boas condições

a — em primeiro lugar, a despeito de instalado em belíssimo e amplo prédio próprio, recém-construído, essa agência não conta com instalações próprias ou uma única sala, sequer, para prestar a assistência dentária que deve aos seus segurados. Estes são atendidos não no prédio do INPS mas no gabinete particular dos dentistas.

b) — além disso, na realidade o INPS em Joinville não presta assistência dentária, de vez que tal assistência, aqui, se restringe a extração de dentes, o que é incompatível com o atual estágio da ciência odontológica. Isso talvez fosse compreensível há cem anos atrás.

Ordinariamente os dentistas do INPS em Joinville são obrigados a extrair dentes perfeitamente recuperáveis, afetados apenas de ligeira cárie, só porque não suportando a dor; segurado não dispõe de recursos para fazer face às despesas de uma extração, que, também, o INPS de Joinville não paga.

A extração pura e simples de dentes recuperáveis, ao invés do seu tratamento, constitui, não há negar, uma violação dos princípios da ciência odontológica e um atentado à saúde e à integridade física do segurado.

2. Por isso, Sr. Coorde-

nador, não tenho interesse em continuar vinculado a agência local desse Instituto, pelo que solicito a minha exoneração.

3. Valho-me do ensejo

para apresentar-lhes os meus protestos da alta estima e distinta consideração.

Dr. Odracyr Antônio Cubas

## Plano de Cultura vem ao interior com arte teatral

FPOLIS. (Do Correspondente) — O Plano de Cultura da Secretaria de Educação e Cultura do Governo do Estado no corrente ano, será dedicado quase que exclusivamente ao interior do Estado, levando a cultura em seus diversos setores. Assim é que no setor teatral o Departamento de Cultura do Estado apresentará nas Cidades de São Bento do Sul, dia 23 do corrente, em Joinville dia 24, e Blumenau dia 25 do fluente, em todas com início às 11 horas, a divertida comédia de Arthur Miller, "O Prego".

A referida peça tem no elenco grandes astros do cinema e teatro nacional, como Paulo Gracino, Leonardo Villar e Daisy Lúci. Já para o mês de abril o mesmo Departamento de Cultura promoverá na cidade de São Bento do Sul, Joaçaba, Rio do Sul, Lages e Mafra a apresentação da peça "Anjinho Bossa Nova", de Paulo Silvino, com o grupo da Companhia Próspera, vencedora do V Festival do Teatro Amador de Santa Catarina, realizado em fins de 1969 na cidade de Joinville.

# COISAS & LOUSAS

Já tenho dito, de boca e por escrito, que nem sempre concordo com o Sr. Professor CELESTINO SACHET. Não respondo "amém" à sua filosofia política, isto é, às linhas-mestras do seu pensamento ideológico. Nem às suas idéias "subversivas" quanto às regras da Gramática. Nem a todas as suas teorias reformistas na área da Educação. (Teorias muito bonitas no papel ou em suas amenas e simpáticas palestras em que, sem favor, sabe expor o assunto). Não rezo "amém", outrossim, aos seus pareceres "de encomenda" ou "ad usum delphini", políticos ou de circunstância, prolatados no Conselho Estadual de Educação, a propósito do "afaire" faculdades de Itajaí.

Admiro-lhe, entretanto, a imaginação criadora, a mo-

cidade ativa e a atuação desmoratadamente informal à frente da "UNIVERSIDADE PARA O DESENVOLVIMENTO DO ESTADO" (UBESO), de que é Magnífico Reitor. "Universidade" essa mantida pela "FUNDAÇÃO EDUCACIONAL DE SANTA CATARINA" (FESC) sob o comando preclaro, idôneo, dinâmico e progressista do Sr. Professor ARNOLDO SUAREZ CÚNEO, seu Diretor Executivo.

E agora não posso calar minha alegria e meu entusiasmo, minha ufania de catarinense e de militante, há trinta e dois anos, do magistério na Província Barriga-Verde, ante a pu-

blicação desta obra didática pioneira, que é "LÍNGUA NACIONAL", livro de Português para o "soit-disant" QUINTO-GRAU, um dos novos róticos da seriação ginásial consante a DIDACTOLOGIA recém-inaugurada nos arraijais da Instrução Pública em Santa Catarina.

O mérito dessa iniciativa superlativamente louvável, louvabilíssima portanto, cabe precisamente ao Sr. Professor CELESTINO SACHET e ao seu parceiro na respectiva realização, o Sr. Professor JOSÉ CURI.

Do Sr. Professor JOSÉ CURI já sou velho admirador, pelo menos desde que se me encheu oportunidade de ver documentados, em quase duas e meia centenas de páginas, seus profundos e vastos conhecimentos filológicos. Aludo a este trabalho que, no gênero, honra a melhor cultura especializada e faz prova indispensável da erudição científica do seu Autor, que é "INICIAÇÃO A FILOGIA ROMANICA". (Dêle meus valii muitíssimos nos três anos completos em que respondi pelas cadeiras de Língua e Literatura Lusobrasileira e de Lingüística, no Curso de Letras da antiga "Faculdade de Filosofia Ciências e Letras do Vale do Itajaí", estabelecimento bandeirante de ensino universitário no interior do Estado, fundado, organizado, implantado, dirigido e mantido pela "Sociedade Itajaense de Ensino Superior" (SIES), dirigido e mantido pela SIES até 29-3-1968).

Voltando, porém, à "LÍNGUA NACIONAL", e terminando essas "COISAS & LOUSAS", peço a atenção das Escolas, dos Srs. Pro-

fessores e dos Alunos interessados na realização didactológica do Sr. Professor JOSÉ CURI e do Sr. Professor CELESTINO SACHET para estas considerações (já que me detive até agora quase só a focar os ilustres organizadores do volume, ambos Mestres especializados e de nível superior: "LÍNGUA NACIONAL" perfaz alyssareira esperança de independência e, por assim dizer, de auto-determinação do Estado de Santa Catarina no setor da Literatura Didática (ao menos relativamente ao patamar primário e secundário do ensino). Prof. CURI e Prof. SACHET são catarinenses. A maior parte dos escritos transcritos na antologia é constituída de catarinenses. Catarinenses os assuntos versados por estes. Até a sobria, mas bonita capa, da primeira edição tem as cores da Bandeira Catarinense.

Não se pense, é claro, que Prof. CURI e Prof. CELESTINO tenham descoberto a América. Eles mesmos não se apresentam fantasistas de CRISTÓVÃO COLOMBO (o que não seria muito para admirar, eis que, por estas bandas e alhures, no que diz respeito à "Reforma" do Ensino aqui na Província Barriga-Verde e na União, há tantas infalíveis e há tantas infalibilidades, há não poucos Profetas do "crê-ou-morre", todes com ares de quem descobriu o ouro-sobre-azul terminativo da reforma educacional no espaço-e-notempo). A didática adotada e desenvolvida pelo Prof. CURI e pelo Prof. SACHET é, praticamente, a mesma que se vê nos mais

modernos livros de Português adotados no País. O que caracteriza "LÍNGUA NACIONAL" é o seu "CATARINENSISMO", bem como o momento oportuno do seu lançamento. A maneira de qualquer-obra humana "LÍNGUA NACIONAL" contém imperfeições, que, por certo, nas futuras edições serão sanadas. Um exemplo só: Na vocábulo da pág. 34, ao explicarem a palavra "pirata", os Autores dão-lhe apenas o sentido tradicional (o qual, não resta dúvida, é o que interessa ao texto explicado). Todavia, tratando-se de um livro de Português funcional e moderno, não lhe ficaria mal o registro do significado que, por extensão, se empresta ao termo designativo de quem pratica a hoje tão corriqueira "pirataria aérea". "Pirata" — "bandido que cruza os mares só para roubar" (segundo a explicação dos dicionários), é elucidação vocabular correta "in casu". Mas essa "pirataria" é página virada da História. O Aluno de hoje lê, nos jornais do dia, ou ouve nos noticiários do rádio e da TV, freqüentes referências à "pirataria aérea".

Obra pioneira como livro de Português (aqui em Santa Catarina), cujos produtos podem ser divididos nas venerandas seletas da "Série Fontes", lá pelos fins da década de 20 (promoção didática desbravadora do imortal líder da Educação e da Cultura, que foi o DESEMBARGADOR HENRIQUE DA SILVA FONTES), ou, no término do século

José Medeiros Vieira seguinte, naquilo que editou uma autoridade escolar de visão, o Inspector ANTONIO LUCIO, obra pioneira, dizia, a "LÍNGUA NACIONAL", do Prof. JOSÉ CURI e do Prof. CELESTINO SACHET, vem emparelhar com outro compêndio didático de puro bandeirismo (ou bandeirantismo) entre nos "barrigas-verdes": a "ORGANIZAÇÃO SOCIAL E POLITICA DO BRASIL", da lavra do Sr. GENERAL JALDYR

BHERING PAUSTINO DA SILVA (atual e digno Secretário da Educação) e do Sr. CORONEL AYRTON CAPELLA. Esse excelente livro didático, no entanto, faz jus a uma apreciação especial. Basta que se diga, por ora, que se encontra em 3.ª edição revista e atualizada e que tem merecido a melhor acolhida em todo o Estado.

Agora, encerrando, de vez, as presentes "COISAS & LOUSAS", seja dado destaque pelo último capítulo de "LÍNGUA NACIONAL": — "O 7 de Setembro e o Sentido da Nacionalidade". Realmente, se há, no livro, uma página que merece a

(Conclue na 3ª. página)

## CIDADE

Propriedade de **A NOTICIA S/A**  
Empresa Jornalística  
Arlon Frühathek  
Dir. Administrativo Geral

Nerval Pereira  
Diretor de Redação  
Reley Silveira  
Diretor Técnico

Alfonso dos Santos  
Theiss  
Assistente de Direção.

Nelson Tomelin  
Gerente

Paulo Jacques  
Redator-Adjunto  
Oscar Jenichen  
Redator-Auxiliar  
Lauro Lara  
Colunista Social  
Carlos Müller  
Colunista Social  
Edemar Anusack  
Redator-Esportivo

Correspondentes  
SAO BENTO DO SUL  
Arno Fendrich  
SAO FRANCISCO DO SUL  
Ansany G. dos Santos  
GUARANIEMA  
Giselo C. Felix  
CAMPO ALEGRE  
Lauro Schwarz

Direção, Redação e  
Escritório:  
Rua Namy Daeke, 175  
Telefone 1436  
Blumenau - SC.

Representantes  
Exclusivos  
SITRA

Rio de Janeiro: Av. Beltr  
Mar, 408 — Grupo 605  
e 801 — Fone 222-9204  
SAO PAULO: Rua Sem  
nário, 189 — 2º andar —  
conj. 22 — Fone 34-9853

BELO HORIZONTE: Rua  
Tulis, 207 — S/503  
RECIFE: Rua Nova, 223  
— 6º and. — S/612 —  
Fone 4-4564

PORTO ALEGRE: Rua  
dos Andrades, 1.137 —  
conj. 2202/2204 — Fone  
24-78-73

Nº do Dia NCr\$ 0,20  
Nº Atrasado NCr\$ 0,25  
Assin. Anual NCr\$ 45,00  
" Semestral NCr\$ 30,00

**AGRADECIMENTO E MISSA DE CONSÓLO**

A família enlutada de  
**ORION TONOLLI**  
ainda profundamente consternada pelo rude golpe que acaba de sofrer, pela perda de seu querido filhinho,  
**GTANPAULO,**  
vem por meio deste, expressar os seus agradecimentos aos parentes, amigos e vizinhos e a todos os que a confortaram enviando telegramas de condolências, coroas e flores. Outrossim agradece profundamente, as palavras confortadoras proferidas pelo Frei WILBERTO ao encomendar o corpo. Aproveita a oportunidade para convidar os parentes e amigos para a missa de consólo a ser realizada dia 10 do corrente (Terça-Feira) às 19 horas na Igreja Matriz de São Paulo Apóstolo. Por mais este ato de solidariedade cristã, antecipam os agradecimentos.

**NÓVO**

**FNM 2150**

PERFEIÇÃO TÉCNICA E APURO DE LINHAS



Um automóvel de estilo atual, elegante e esportivo, de alta classe - identificado à distância como Alfa Romeo - FNM 2150

- 125 CV/SAE - 2132 cm³ - 18.9 mil/m a 3000 r.p.m.
- 5 marchas à frente - sincronizadas;
- servo-freio a vácuo - freios a tambor de alumínio, aletados.
- 0 novas cores - bancos forrados em couro - banco dianteiro totalmente reclinável.
- Sistema elétrico de 12 CV com alternador.
- Pneus cinturados

**FNM 2150 - VENHA CONHECÊ-LO NO SEU REVENDEDOR:**

AGORA NO SEU NÓVO LANÇAMENTO MODELO 70 A PERFEIÇÃO EM AUTOMÓVEL, VENHA CONHECÊ-LO EM EXPOSIÇÃO NO ALTO DA RUA 15 DE NOVEMBRO Nº 1393 - CONJ. 1405 P. ERTINHO DA HERMES MACEDO S.A. - REVENDEDORES -

**Alfons Grahl & Cia. Ltda.**  
Rua São Paulo, 2815 em BLUMENAU

**PEÇAS T-CHEVROLET**  
**CHEVROLET**  
**CASA ROYAL S/A**

**FILMADORES**

e projetores de cinema para filmes de 8 e super 8

PROJETORES de cinema de 16 m/m. — Projetores fixo desde 188,50 e de luxo, modelo carousel.

LÂMPADAS de projeção de 100 a 1.000 watts. RADIOS desde 83,50

TOCA-DISCOS desde 85,00

ACORDEONS Hering, Todeschini e Universal. AMPLIFICADORES e guitarras eltr., de todos os modelos.

MICROFONES

VIOLOES a partir de 59,50

MAQUINAS FOTOGRÁFICAS desde 21,90. "Canon" por 778,00

GRAVADORES das melhores marcas. FITAS para gravadores, virgens e gravados de todos os tipos

MICROSCÓPIOS desde 9,85 até c/ampliação de 500 + 750x

VALVULAS para rádios e amplificadores.

**Casa Willy Sievert S/A Com.**  
Rua 15 de Nov. nº 1526 — Blumenau  
Promoção de discos; de 17,50 por 9,75"

**auto viação catarinense**

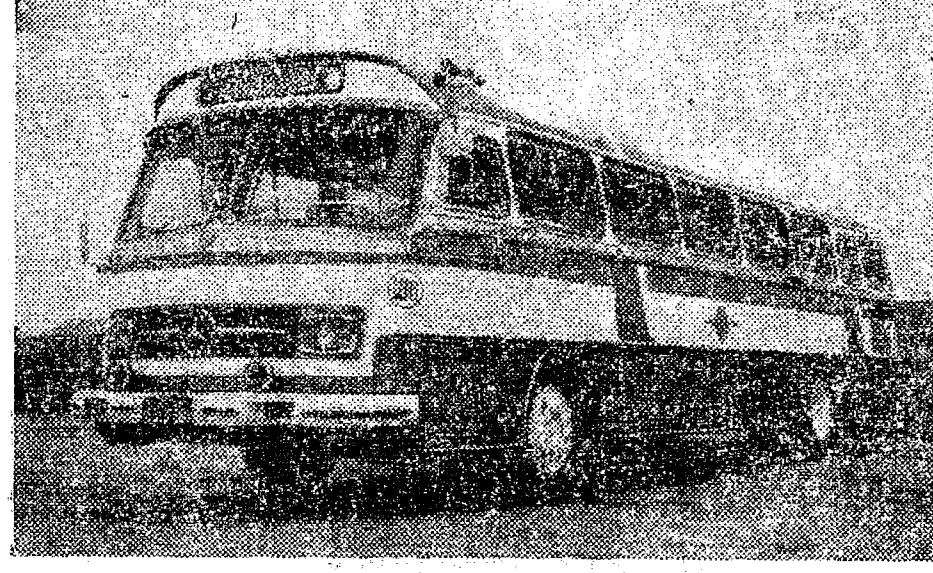

**FLORIANÓPOLIS - BLUMENAU LINHA DIRETA**

Realmente direto entre Blumenau e Florianópolis. Ônibus confortáveis, super-confortáveis

Apenas duas horas e meia de viagem.

**NOVOS HORÁRIOS**

Partidas diárias de Blumenau às 08h00  
Partidas diárias de Florianópolis às 18h00

**AUTO VIACÃO CATARINENSE**

## UTILIDADE PÚBLICA

Corpo de Bombeiros	1696
Delegacia de Polícia	1016
Guarda Noturna	1214
Guarda de Trânsito	1016
Foum	1708
Ministério do Trabalho	1143
Prefeitura	1163 e 1627
239 R. I.	1158
CELESC:	
Reclamações	1326
Plantão depois das 17,30 horas	1327
SAMAE	1489

**HOSPITAIS E ATENDIMENTOS**

Hospital Sto. Catarina	1153
Hospital Sto. Antônio	1208
Hospital Sta. Isabel	1175
(Maternidade (Elisbeth)	1086
I. N. P. S. e S. P. A.	1758
Al. Rio Brco.	1200 1100
Praga Hercílio Luz	1213
Dr. Blumenau	1178 e 1102
Angelo Dias (Pingui)	1664
Rua 15 de Nov. nº 603	1111
R. Pe. Jacobs (Matriz)	1704
R. Pe. Jacobs (Rodov.)	1002
Cine Blumenau	1456
Rua S. Paulo, nº 3196	
(Wurges)	1365
Rua Bahia (Ponte do Salto)	1507

**TELEFONICA**

Informações	1480
Ligações Interurbanas	01
Reclamações	1000

**CINE BLUMENAU**

HOJE Dia 8 Domingo às 13.45 horas  
A mais nova e fabulosa criação do imortal WALT DISNEY!

**O GRANDE CAÇADOR**  
Technicolor

HOJE DIA 8 Domingo às 6.30 — 8.45 horas e amanhã às 20.15  
Henry Fonda, Janice Rule, Keenan Wynn num bunge-bangue magistral!

**O HOMEM COM A MORTE NOS OLHOS**  
Technicolor — 18 anos

Bastou uma bala para ferir de morte toda uma cidade! Tentam as próprias pávoas como tentam o assassino que invade a cidade com um revólver e um archet!

Próximo Domingo:  
**A CAMA AO ALCANCE DE TODOS**

**CINE BUSCH**

HOJE Dia 8 Domingo às 14 e 16.15 Horas  
A mais nova e fabulosa criação do imortal WALT DISNEY!

**O GRANDE CAÇADOR**  
Technicolor

HOJE Dia 8 Domingo às 4.15, 6.30 e 8.45 horas e Amanhã às 20.15 horas  
Um filme surpreendente e extraordinário do cinema brasileiro! TARCISIO MEIRA, GLÓRIA MENEZEE da Tele-Novela "Rosa Rebelde" e CLAUDIO MARZO, o Marcelo de "Veu de Noiva" em **Máscara da Traição**  
Technicolor — 18 anos.

Americanos, Franceses, Italianos e nem mesmo HITCHCOCK teriam feito melhor filme no gênero! Um espartaco caso de traição com um objetivo alturante: assaltar o estádio do Maracanã! Conseguirao seu intento!

Próximo Domingo  
**7 MULHERES P/OS MAC GREGOR**

**CINE MOGK**

Dia 8 — Domingo às 14 e 20 horas  
A produção de Cecil B. de Mille com: Charlton Heston — Yul Brinner — Anne Baxter — Edward G. Robinson — Yvonne de Carlo — John Derek e milhares de figurantes:

**OS DEZ MANDAMENTOS**  
(Technicolor — Longa Metragem)

Você verá cenas que nunca viu antes! Um filme espetacular que agrada a grandes e pequenos! A Passagem do Mar Vermelho, a cena mais espetacular até hoje filmada. Um filme que dispensa comentários.

Próximo Domingo:  
**O PURITANO DA RUA AUGUSTA**  
com MAZZAROPL

**LOJAS ZADROZNY S/A**  
COMÉRCIO E REPRESENTAÇÕES  
BLUMENAU — SC

**ANUNCIA O ROTEIRO DO CANAL 6**

**CANAL-6 — HOJE**

8.00 — Artigo 99  
10.00 — Reprise de Seriadros  
11.30 — Mini Chance  
12.00 — Resenha Catarinense  
13.00 — Sempre aos Domingos  
14.00 — Futebol  
15.30 — Clube do Curumim  
16.30 — Cowboy na Africa  
17.30 — Café Sem Concerto  
18.00 — Biota Júnior  
21.00 — DP Domingo  
21.30 — As Av. de Beto Rockfeller  
23.30 — Resenha Esportiva

# Carlos Müller ASSINA Sociedade Catarinense

Coluna hoje com boas vindas especiais a um dos renomes da alta costura nacional — Hugo Rocha — criador de poemas em matéria de bem vestir e que visita Blumenau.

Nossa coluna muito especialmente transmite ao visitante as "boas vindas" da progressiva Blumenau — que signifique sua estada entre nós uma canção como só uma sua cliente famosa sabe cantar — ela que é Elizete Cardoso — considerada uma das mais elegantes estrelas do nosso cenário artístico.

**UMA NOVIDADE DA FESTA DE 23**  
Muito a propósito da festa de 23 — a ELEGANTE NOITE DE PASCOA no Carlos Gomes, além do Desfile da Linha Rener 70 podemos reafirmar que serão corteados dois trajes da Coleção 70 dentre as mesas. A festa tem a gentileza de participação de BELEVE e possivelmente o Desfile será Juvenil e Adulto. A orquestra é aquela que já contei o nome — GAROTOS SEVEN BAND pela primeira vez em nosso Estado. Uma beleza de festa...

**BOUTIQUE NUMERO UM — TERA VALENTINO**  
Dentre as peças consideradas de "Gabarito um" da boutique Jane Pret a Porter consta um modelo preto de Valentino. Demonstra o adiantado de nossa moda. E também maxi-manteaux — mesmo que seja para satisfazer a curiosidade da clientela.

**A JOVEM PINTURA CATARINENSE**  
Realmente uma expressão dentro da nossa arte nativa e jovem o pintor Joinvilense — SOCAPI — cujo "bico de pena" é um prodígio será nosso convidado para uma "vernissage" em Blumenau. Seus quadros estão valorizados na base dos 2.000 novos.

**PERSONALIDADE DA DECADA 60**  
Continuamos ainda de pé firme, para elaborar a relação das PERSONALIDADES DA DECADA 60 que terão festa realmente admirável. Pensamos em lazer

## UM OLHAR TERNO DE INFANCIA



Através de Paulinho, filho do casal Jorge Bornhausen (Dea), Paulinho é tóda a pureza e expressão de ternura de domingo e aqui comparece. Novidade — já voltou a enfrentar as aulas...

a promoção em termos do Estado de S. Catarina. Torna-se portanto mais viável e mais fácil reunir...

### MARIA CEBOLA —

### A DATA NA SEMANA

Na semana vindoura teremos a data em que pretendemos promover MARIA CEBOLA a festa que reúne a juventude e que é considerada um autêntico "happening"...! Regardez...

### O JANTAR DE LOGO MAIS

Tendo como anfitriões perfeitos o industrial e senhara Rolf

Kuehnrich (a sempre simpática Marga) que recebem em homenagem a Hugo Rocha.

### PASCOA NA CAPITAL TEM BEN

Jorge Ben estará na Capital do Estado contratado do Lira Tenis Clube, que dará uma bonita notada, como só acontecer ao Clube que tem o Presidente que é Valdir Veloso da Silva e o PERFEITO Diretor Social Ariel Botelho F.

E por hoje pelo domingo encerramos com as rosas... até terça...

## UMA EXPRESSÃO DA ELEGÂNCIA



Maria Leonida de Souza Vieira — uma das senhoras elegantes da Capital do Estado, comparece a coluna como exemplo de bem vestir e de gosto apurado.

# Prefeito de Ilhota vai a Capital

## Companhia Cervejaria Brahma

sucht junge Leute die den

### BRAUMEISTERBERUF

erlernen wollen.

Nach Abschluss einer dreijährigen Lehrzeit in ihren Brauereien wird tüchtigen Bewerbern die Gelegenheit gegeben, sich im Ausland (Deutschland) in Fachschulen weiterzubilden, mit der Möglichkeit der Erlangung eines Diploms.

#### VON DEN BEWERBERN WIRD VERLANGT:

- Die brasilianische Staatsbürgerschaft
- Alter zwischen 18 und 25 Jahren
- Absolviertes Militärdienst
- Curso Científico completo
- Kenntnisse der deutschen Sprache
- Handschriftliche Bewerbung mit "CURRICULUM VITAE" und Lichtbild an die

#### COMPANHIA CERVEJARIA BRAHMA

Administração Central  
Caixa Postal nº 1205 - ZC-00  
RIO DE JANEIRO - GB

ILHOTA) Cidade — Rica) 7 — Deverá seguir na próxima quarta-feira à capital do Estado, o Prefeito Municipal de Ilhota, sr. Orlando Schneider com a finalidade de celebrar um convênio com o Plameg, e manter contactos com vistas a realização da Agropce em seu município.

Deverá o sr. Orlando Schneider na capital do Estado visitar o Plameg, quando tentará a assinatura do convênio objetivando o reparo dos estrados do interior do município, atingidas seriamente pelas enchurradas caídas nos últimos dias, que atingiram sobremaneira o interior do município de Ilhota.

Na Secretaria da Agricultura, o prefeito Orlando Schneider tentará junto ao titular da Pasta, Glauco Olinger, aspectos e possibilidades da realização da Feira Agro-Pecuária na cidade de Ilhota.



A CRIANÇA excepcional precisa de amor, carinho e compreensão

## Coisas & Lousas

(Conclusão da 2.a Pág.)

adjectivação de antológica, é, com certeza, esta, fruto de um alto momento de inspiração do Sr. Professor CELESTINO SACHET. De uma beleza estilística peregrina, de uma emoção evocada que simplesmente empolga e arrebatava. "O 7 de Setembro e o Sentido da Nacionalidade" deveria ser impresso em separado, para na "Semana da Pátria", ser distribuído à larga em todas as Escolas do Estado, para ser divulgado, apreciado, lido e declamado! Para ser professor, por Professores e Estudantes, à maneira de "credo" da nossa cidadania, naqueles dias de vibração patriótica e de exaltação das glórias que se confundem com a própria BRASILEIRIDADE!

Itajaí, 1º de março de 1970.  
JOSÉ MEDEIROS VIEIRA.

## Companhia Cervejaria Brahma

procura jovens interessados na aprendizagem da profissão de

### MESTRE - CERVEJEIRO

com treinamento de três anos em suas Fábricas. Concluído o aprendizado, oferece aos candidatos que tiverem demonstrado a necessária capacidade, a oportunidade de aperfeiçoamento no Exterior (Alemanha), mediante frequência de cursos adequados, com possibilidade de obtenção de diploma.

#### O CANDIDATO DEVE:

- Ser brasileiro
- Ter idade entre 18 e 25 anos
- Ser reservista
- Ter o curso científico completo
- Ter conhecimento do idioma alemão
- Escrever carta de próprio punho, acompanhada de "CURRICULUM VITAE" e fotografia recente à

#### COMPANHIA CERVEJARIA BRAHMA

Administração Central  
Caixa Postal nº 1205 - ZC-00  
RIO DE JANEIRO - GB

## UM ROTEIRO AO TURISTA

### INDICADOR COMERCIAL DE BLUMENAU

- AGENCIA DE TURISMO**  
Turismo Holzmann Ltda. — 15 de Nov. 1458 — 1º andar
- ANTIGUIDADES**  
Portobello — Road — Rua Floriano Peixoto, 56 — Fundos —
- ARTIGOS DOMÉSTICOS**  
Casa Willy Sievert S/A. — 15 de Nov. 1526  
Prosdócimo S/A — Rua 15 de Novembro, 900  
Lojas Zadrozny S/A 15 de Novembro, 1244
- ATUALIDADES MASCULINAS**  
Beleve — Atualidades Masculinas — XV de Nov., 1090  
CASA PEITER — Rua 15 de Novembro, 519.
- AUTOMÓVEIS — AGENCIAS E CONSERTO**  
Chevrolet — Casa Royal S/A. — 7 de Setembro, 1366  
Ford — Casa do Americano S/A. — XV de Nov., 487  
Volkswagen — Auto Mecânica Alfredo Breikopf S/A. — XV de Novembro, 54  
Com. de Importação e Exp. Blumenau S/A. Rua Itajaí, 881  
Kreysler — W. Breikopf & Cia. Ltda. Rua Itajaí, 682
- BARBEARIAS**  
Catarinense — Ed. Catarinense — 4º andar  
Gunther — Angelo Dias, 40  
Record — Rua Nereu Ramos, 53
- BOUTIQUES**  
Jane Pret a Porter Modas (Exclusividades Imperchic e Cacharel) — Rua Petrópolis, 342  
A Gôndola — XV de Novembro, 363  
La Gazelle — Edifício Catarinense — 6º andar
- BRINQUEDOS**  
Incarma S/A. Ind. e Com. — Rua Joinville, 453
- CALÇADOS — LOJAS**  
Calçados Buerger — XV de Novembro, 456  
Loja de Calçados Marva — XV de Novembro, 887
- CAMA E MESA**  
CASA PEITER — Rua 15 de Novembro, 553.  
Lojas HERING S/A. Rua XV de Novembro, 759
- CAMISAS — LOJAS**  
Camisaria Buerger — XV de Novembro, 456  
Loja Dudalina — XV de Novembro, 678  
Lojas Kander — XV de Novembro, 727  
Lojas HERING S/A. Rua XV de Novembro, 759
- CHOCOLATE**  
Bombonière Orion Mal. Floriano Peixoto, 32  
Natri Bombonière — XV de Novembro, 1328
- CONFECÇÕES**  
Lojas HERING S/A. Rua XV de Novembro, 759
- CHURRASCARIAS**  
Churrascaria Adolfo — 7 de Setembro, 760  
Churrascaria e Bar Continental — 7 de Setembro, 560  
Churrascaria Palmatal — Rua Nereu Ramos
- CONFETARIAS**  
Panificadora Blumenau — XV de Novembro, 1513  
Restaurante e Confeitaria Aquarium — XV de Nov., 293
- CRISTAIS — LOJAS**  
Casa Willy Sievert S/A. — XV de Novembro, 1526  
Casa Husadel S/A. — XV de Novembro, 801  
S/A. Comercial Moelmann — XV de Novembro, 1050  
Lojas HERING S/A. Rua XV de Novembro, 759
- FARMÁCIAS**  
Drogaria e Farmácia Catarinense S/A — XV de Nov., 542  
Farmácia Sântitas — XV de Novembro, 591
- GALERIA**  
AÇU-ACÚ — ARTE x ARTESANATO  
Rua XV de Novembro, 1.176
- FLORES — LOJAS**  
Lapinha Flores — XV de Novembro, 1502  
Pontinho XV de Novembro, 681
- FOTOGRAFIAS — ARTIGOS E EQUIP.**  
Foto Dietz — XV de Nov. (Junto à Torre da Matriz)  
Ótica Heusi — XV de Nov. (Junto à Torre da Matriz)
- HOTÉIS**  
Grande Hotel Blumenau — Al. Rio Branco, 21  
Hotel Rex — 7 de Setembro, 640  
Hotel Glória — 7 de Setembro, 654
- INSTITUTOS DE BELEZA**  
Inst. de Beleza Luxarte — XV de Nov., 506 — 1º andar  
Inst. de Beleza Petite Jolie Edifício Impala — Andar Térreo  
Inst. de Beleza Sortilège Edifício Catarinense
- JOIAS — LOJAS**  
Casa Husadel S/A. — XV de Novembro, 801  
Relojoaria Baier — XV de Novembro, 914  
Relojoaria Schwabe — XV de Novembro, 828
- LANCHONETES**  
Lanchonete Alife — XV de Novembro, 1392  
Lanchonete Blitz — 7 de Setembro, 1039  
Kipão Lanches Galeria Busch
- "LINGERIE" — LOJAS**  
Casa Borba — XV de Novembro, 895  
Lojas Paul — XV de Novembro, 701  
Lojas HERING S/A., Rua XV de Novembro, 759
- LIVROS — LOJAS**  
Livraria e Gráfica do Vale S/A. — Mal. Floriano Peixoto, 31  
Gráfica 43 S/A. XV de Novembro, 533  
Tipografia e Livraria Blumenauense S/A. — XV de Novembro, 819
- MALHAS — LOJAS**  
Lojas Hering S/A. — XV de Novembro, 759  
Lojas Kander — XV de Novembro, 727  
Posto de Vendas de Malharia Thiemann no Bairro da Vera
- MODAS — LOJAS**  
Buerger — Modas — XV de Novembro, 506  
Casa Peiter — XV de Novembro, 643  
Casa Willy Sievert — XV de Novembro, 1526  
Lojas HERING S/A., Rua XV de Novembro, 759
- POSTOS DE SERVIÇOS**  
Auto Posto "7" Ltda. — 7 de Setembro, 1225  
Casa do Americano S/A. — 7 de Setembro, 483  
Posto Garagem Blohm Mal. Floriano Peixoto, 123
- RESTAURANTES**  
Cavallinho Branco — Al. Rio Branco, 169  
Gruta Azul — Mal. Floriano Peixoto, 26  
Restaurante Típico Frohsinn Morro do Aipim
- SOUVENIRS**  
Charutaria 15 — XV de Novembro, 1408  
Petite Fleur — XV de Novembro, 1388  
Polar — XV de Novembro, 534
- TAPEÇARIA**  
CASA PEITER — Rua 15 de Novembro, 519.
- TECIDOS**  
A Capital — XV de Novembro, 415  
Casas Jaraguá — XV de Novembro, 572  
Casas Pernambucanas — XV de Novembro, 615
- TOALHAS**  
Casa Flamingo — XV de Novembro, 367  
Casa Peiter — Toalhas — XV de Novembro, 519  
Casa Buerger — XV de Novembro, 506  
Lojas HERING S/A., Rua XV de Novembro, 759

**HORÓSCOPO**  
\*\*\*\*\*  
Omar Cardoso

**DOMINGO — 8.3.70 —**



**ARIES** — Conte com o desejo de colaborar da pessoa amada, especialmente se ela for de Leão. Probabilidades de sucesso nas transações.



**TOURO** — A participação na solução de complicações na vida sentimental será decisiva. Observe a maneira de agir das pessoas dinâmicas.



**GÊMEOS** — Grandes probabilidades de sucesso no setor profissional e das atividades cotidianas. Continue acreditando em sua boa estrela. Novidades.



**CÂNCER** — Passe este domingo agradavelmente. Tudo poderá lhe sair a contento, desde que não exagere em suas expectativas. Contatos felizes.



**LEÃO** — Sua atenção poderá estar voltada para campos opostos ao seu. Reflita melhor. Satisfação e alegrias poderão advir de seus contatos pessoais.



**VIRGEM** — Hoje você terá magníficas chances de se revelar no amor e nos negócios de modo geral. Procure acreditar mais em suas chances de sucesso.



**LIBRA** — Dia bem indicado para as viagens de curta extensão. Alegrias previstas de amizades novas e contatos com gente expansiva.



**ESCORPIÃO** — Poderá aproveitar o período em assuntos de seu interesse social. Fique, também, em contato com os familiares e amigos mais íntimos.



**SAGITÁRIO** — Fase promissora de notícias e alegrias inesperadas. Pessoas agradáveis à sua volta. Conte com a colaboração e apoio moral dos familiares.



**CAPRICÓRNIO** — Evidências de alegrias e probabilidades de êxito em seu setor social. Suas atenções devem ser objetivas. Ouvirá notícias de seu interesse.



**AQUÁRIO** — Bom dia para rememorar o passado. Suas novas idéias, por outro lado, serão valiosas. Uma surpresa muito agradável poderá ser aguardada.



**PEIXES** — Dialogar com os outros poderá lhe ser muito propício hoje, em especial se puder contar com a companhia de pessoas agradáveis e inteligentes.

**EFEMÉRIDES DO DIA**

Roberto Renato Funke

**DOMINGO — 8.3.70 —**

- 1500 — Em Restelo, Portugal, na ermida do Belém, é rezada missa votiva pedindo a proteção divina para a viagem que Pedro Álvares Cabral iria realizar e na qual descobriria o Brasil.
- 1588 — Francisco Giraldes é nomeado governador geral do Brasil. Entretanto seu nome é pouco conhecido, pois nem chegou a assumir o governo, havendo embarcado em Lisboa para vir ao Brasil, o navio em que estava andou à matroca da ilha da Madeira para a costa de Guiné, até que foi parar nas Antilhas e voltou a Lisboa, depois de um ano de navegação sem ter podido tocar no continente sul-americano. — Logo depois o governador faleceu.
- 1788 — Nasce em Chatillon, França, o cientista Antonio Cesar Bequerel, falecido em Paris, França, a 18 de Janeiro de 1878. Inventou a agulha termoeletrônica e construiu a primeira pilha de corrente contínua.
- 1808 — Desembarca no Rio de Janeiro, o príncipe regente D. João VI e sua comitiva. A família real havia deixado Lisboa por causa da invasão de Portugal pelas tropas de Napoleão Bonaparte.
- 1817 — É montada em Recife, Estado de Pernambuco, a primeira oficina de impressão ou tipografia, naquele Estado.
- 1830 — Nasce em Algarve, Portugal, o poeta lírico João de Deus Ramos, falecido a 11 de Janeiro de 1.896.
- 1858 — Nasce em Nápoles, Itália, o compositor Ruggero Leoncavallo, falecido a 9 de Agosto de 1.919. Autor das óperas "Pagliacci" e "La Bohème".
- 1869 — Morre em Paris, França, o compositor Luiz Hector Berlioz, nascido em La Côte Saint André, França, a 11 de Dezembro de 1803. Compositor entre outras, as peças "Sinfonia Fantástica" e "Romeu e Julieta".
- 1869 — Morre em Paris, França, o renomado escritor francês Louis Charles Alfred de Musset.
- 1888 — Morre o imperador da Alemanha, Guilherme I., nascido a 22 de Março de 1.797. — Vencedor da guerra de 1.870, contra a França.
- 1897 — É assassinado no Rio de Janeiro o jornalista Gentil de Castro.
- 1904 — Iniciam-se os trabalhos de abertura da Avenida Central, hoje Avenida Rio Branco, no Rio de Janeiro. Foram demolidos mais de 700 prédios.
- 1911 — Morre no Rio de Janeiro, o escritor e jornalista Luiz Gonzaga Duque Estrada, nascido na mesma cidade a 21 de Junho de 1.863.

**Lauro Lara**

Neste domingo, coluna "dizendo" QUEM É QUEM. Silvio Pléticos o focalizado, que exporá no próximo dia 20 no "hall" da Fundação Universidade Regional de Blumenau, uma promoção da Galeria Açu Açu e FURB. "Em qualquer dimensão a arte de Silvio é expressiva". Com nosso abraço pessoal, coluna dedicada "to sir".

Reside vários anos em Florianópolis, integrado no movimento de Artes Plásticas de Santa Catarina.

Ainda no dia 20, às 21 horas, noite de autógrafos da Antologia de Autores Catarinenses, organizada por Celestino Sachet. E não esqueça que Silvio comparecerá para o "coq".

**GENTE**

Tomou posse no final da semana, o prefeito nomeado de Piratuba, município considerado por 'lei Estância Hidro-Mineral', o senhor Mário Wolfart. O ato foi presidido pelo Chefe da Casa Civil, Dib Cheren. O novo prefeito nasceu na terra que administrará é industrial e conta vinte e nove anos de idade. Assumirá no próximo dia 15. Com nossos cumprimentos.

O Vice Governador Jorge Konder Bornhausen, não irá concorrer a qualquer cargo eletivo nas próximas eleições de novembro. Afirmativa textual de Dr. Jorge: "não serei candidato, embora exista muita especulação da parte da imprensa em torno do assunto. Esta a minha decisão, que agora transmito a vocês".

As aplicações do Banco Regional do Extremo Sul ultrapassaram, em 1969 a cifra dos 15 milhões de cruzeiros novos, correspondendo ao dobro do ano anterior, segundo relatório feito pelo presidente da entidade Francisco Grilli ao Diretor do Banco Central, Francisco Roquette Reis.

A pedido da Prefeitura Municipal esteve em Blumenau o Capitão da Capitania dos Portos de Itajaí, em companhia do senhor Antônio Nunes, analisando a navegabilidade do Vapor Blumenau. A conclusão dos estudos efetuados foi precisa — sem condições de novamente singrar as águas do Itajaí Açu.

Mantendo vários contatos na Capital, com órgãos do Governo Estadual, o Prefeito Julio Cesar, de Itajaí. Palestra foi mantida diretamente com o Vice-Governador.

Gente na Páscoa. Resolva com facilidade e rapidez o seu problema de presentes para a Páscoa, vi-



**DADOS BIOGRÁFICOS**

Silvio Pléticos, nascido em Pola, Iugoslávia estudou pintura em Milão (1939-40) e em Zagreb, Iugoslávia (1947-54). Desenha e pinta como autodidata desde 1941 até 1947 quando ingressou na citada escola.

**Exposições Coletivas:** Zagreb (1950) salão da escola. Pola (1952, 53 e 54), Rovinj (1954), Trieste (1953-1959), Escola de Artes Plásticas, Ribeirão Preto (1961), Salão de Brodowski (1963), Araraquara (1964), Jaboticabal (1963), Campinas (1965), Salão Esso Rio de Janeiro (1965), Salão de França (1964), Salão Praça da Alfandega Pôrto Alegre (1967), Salão do DEATUR Florianópolis (1969), Stand Mini Mercado Il Fainco (1969), Galeria Açu-Açu Blumenau (1970).

**Exposições Individuais:** Pola (1952), Ribeirão Preto (1961 a 1965) Museu de Arte Moderna de Fpolis, (1969).

Possui trabalhos em coleções particulares nos países: Iugoslávia, Alemanha, Itália, Estados Unidos da América do Norte e Brasil: Pôrto Alegre, Florianópolis, São Paulo, Rio de Janeiro, interior de São Paulo e Blumenau.



**UMA OBRA, A ARTE**

A técnica, a arte . . . tudo de Silvio. Uma das mais belas obras do grande mestre que estará na exposição do dia 20. Tudo é beleza nos traços inconfundíveis.

sitando qualquer um dos varejos da Drograria e Farmácia Catarinense. Lá está o perfume, o cosmético ou o estôjo que se constituirá no presente de real agrado.



**BELL DIZ SILVIO**

Silvio Pléticos ou a ARTE MAIOR. Sem dúvida, este iugoslavo mais barriga-verde da terra, é "um mestre na pintura". Fará sua primeira exposição em Blumenau. Uma exposição conjunta do Departamento de Cultura da FURB e da Açu Açu, será sem dúvida uma das grandes promoções culturais neste primeiro semestre. Dia 20, às 21 horas, na FURB. Silvio Pléticos é iugoslavo. Sua residência, Florianópolis. Sua pintura, universal.

Irei, Irás, Irão. A conjunção perfeita do verbo "ir" em todos os tempos do dia 20. Após . . . bem após o verbo partirá do aplaudir", podemos assegurar.

DEVIDO A MOTIVOS TÉCNICOS, "CIDADE DE BLUMENAU" DEIXA DE CIRCULAR NA TERÇA-FEIRA. ATÉ A QUARTA ESTEJAM ABRACADOS;



**NIVERES**

**RAQUEL JUSSARA ROSA GONÇALVES**, o brofinho de hoje que comemora idade nova. Filha de Rodolfo — Evelina — Gonçalves, Nós a cumprimentamos e desejamos todas as felicidades neste dia bonito.

Na segunda feira, comemorando idade nova **MARIA CRISTINA S. DE ASSIS**, da sociedade Florianopolitana, filha do casal Dr. Francisco-Maria Lourdes-Assis, com nosso abraço e cumprimentos.

Wanderley Marussek dos Santos, particularmente grande amigo, festejando idade nova ontem. Abraçado pelo grande círculo de amizades. Hoje receberá os mais íntimos em coquetel na sua residência. Com nossos "amplexos aniversariáticos".



**CINE SHOW**

O HOMEM COM A MORTE NOS OLHOS

Henry Fonda é um desses atores cujo valor não mais se discute. Cada interpretação de Henry Fonda é um modelo de comediante e sinceridade; é um ator completo, que se respeita a si mesmo, que não transige com o vulgar e que sempre brinda o público com uma "performance" em que inteligência e bom gosto são qualidades patentes. Sua nova interpretação — a de Will Blue em "O HOMEM COM A MORTE NOS OLHOS", dirigida por Burt Kennedy para a METRO, é outra prova do valor de Henry Fonda.

Janice Rule, Aldo Ray, e Keenan Wynn são os demais intérpretes, dessa realização em cores, um western no melhor estilo, com o predomínio, ainda, de ter um final extremamente invulgar, um "climax" verdadeiramente realizado com engenho e total senso de "suspense".

Aliás, a história de O HOMEM COM A MORTE NOS OLHOS, se baseia num fato ocorrido há alguns anos num povoado de certo estado norte-americano, pareceu-nos que na Carolina do Norte. E podemos adiantar que se trata de um caso espantoso.

Se vale sempre a pena ver Henry Fonda, muito mais valerá vê-lo num filme que ele valoriza de ponta a ponta através de uma performance digna do renome e da personalidade inconfundível desse ator responsável por tantos filmes memoráveis.

"O HOMEM COM A MORTE NOS OLHOS", é o cartaz do CINE BLUMENAU a partir de hoje nos horários das 16.15 — 18.30 e 20.45 horas. É um banguê-bangue "quente" que fará vocês vibrarem de emoção.

**MASCARA DA TRAIÇÃO** Com direção, roteiro e argumento de Roberto Pires, este filme brasileiro em Eastmancolor, relata a história emocionante de um audacioso assalto ao Maracanã, com o qual desaparece toda a renda de um jogo assistido por mais de duzentas mil pessoas que haviam deixado na bilheteria do estádio quinhentos milhões de cruzeiros novos.

De acordo com a diligências policiais, achamos envolvidos no roubo um alto funcionário do estádio, sua esposa e o amante desta. Fotografado por Afonso Beato, o filme reúne em seu elenco três nomes populárrimos das telas de televisão:

le-novelas: os galãs TARCÍSIO MEIRA, da novela "Rosa Rebelde" — CLAUDIO MARZO da novela "Veu de Noiva" e a maravilhosa "GLORIA MENZES, a aclamada interprete dos filmes "Pagador de Promessas" e "Lampião, Rei do Cangaco" e da tele-novela "Rosa Rebelde".

**MASCARA DA TRAIÇÃO** é um filme de alta categoria do cinema brasileiro, que obteve vastos elogios da critica e do público. Ficou em cartaz no Rio de Janeiro por mais de 10 semanas! Um filme que tem de tudo! Ação . . . Violência . . . Romance . . . Mistério e Suspense! — Guardar Ségredo! Não conte o final a Ninguém! **MASCARA DA TRAIÇÃO**, é o cartaz do CINE BUSH a partir de hoje, nos horários das 18.30 e 20.45 horas.

**OS DEZ MANDAMENTOS** É o cartaz de hoje, do CINE MOCK na Itoupava Norte. É a multi-milionária, e porque não dizer, a obra prima do imortal Cecil B. de Mille.

**OS DEZ MANDAMENTOS**, é a dramatização da vida de Moisés, numa reconstrução da trajetória do grande profeta. E também a história de como Moisés recebeu de Deus, os Dez Mandamentos. Charlton Heston, Yul Brynner, Anne Baxter, Edward G. Robinson, Yvonne de Carlo, Debra Paget, John Derek, Nina Foch, Vincent Price interpretam os principais papéis, seguidos por milhares de extras.

**OS DEZ MANDAMENTOS**, é um filme tão grandioso que jamais sairá de nossa memória. Hoje, na tela do CINE MOCK, na Itoupava Norte.

**FALMÊ ESPECIAL PARA A GRANJADA "O GRANDE CAÇADOR"** Hoje nos horários das 14 e 16.15 horas no CINE BUSH e 18.45 horas no CINE BLUMENAU estará sendo apresentado o fabuloso desenho animado do imortal Walt Disney — "O GRANDE CAÇADOR", um filme especialmente desenvolvido a todas as crianças e adultos também. É uma coletânea de alguns dos mais famosos personagens de Disney, tendo a caga como tema, PLUTO, PATO DONALD, MICKEY, Os esquilos, entre outros são apresentados por um novo personagem, Ludwig von Pato, professor especializado em assuntos de caça e pesca. Ainda junto com o filme estará sendo exibido e maravilhoso short também em Technicolor — "E as Luzes Brilham na Lisenylândia". Portanto, Senhores pais, não deixem de levar seus filhos para assistir este maravilhoso programa.

coluna do **MARIO CELSO**

**PARABENS HEBE CAMARGO —**

Hoje quem está de parabéns é a simpática apresentadora de televisão Hebe Camargo, integrante do elenco da TV-Record, de São Paulo. Hebe iniciou-se na carreira artística em 1944, como cantora, em programas de caboleros. Quando casou com o industrial Décio Capuano, resolveu abandonar a atividade artística. O público, porém, fez-a voltar. E "mame coruja" de um garoto de 6 anos: Marcelo.

**OPERA PROMOÇÕES ARTÍSTICAS**

Esta é a empresa encarregada dos contratos dos artistas da Record paulista e também dos conjuntos de Waldir Calmon, Altamiro Carrilho, Os Mugstones, Paulo Hilário Música S.A., Beppi e seus solistas, Garotos Unidos e outros. A "Opera" é exclusiva para os estados de Santa Catarina e Paraná. Guilherme Conrado, Roberto Orta e Jorge Alonso são os responsáveis pela organização artística. Eles possuem escritórios no edifício Tijucas, em Curitiba.

**NINO É HOMEM SÉRIO**

O ator Jeca de Oliveira já retornou da lua-de-mel, e começa a gravar novos tapes para a Tupi paulista. Sua esposa, a atriz Cláudia Mello, também vai reincar as atividades artísticas. Jeca, o popular "Nino, o Italianinho", está ganhando seis milhões e quinhentos mil mensais. Recentemente comprou um apartamento e um Opala.

**BRASILEIROS NO OLYMPIA**

O empresário Marcos Lázaro está acertando detalhes finais para as apresentações de Roberto Carlos e Maysa no Olympia, de Paris. O contrato será para o segundo semestre deste ano. Roberto antes cantará num teatro em Los Angeles.

**INCREMENTANDO**

—O— Amarchi é o dia da "Fundação de Joinville". Aos amigos, o nosso abraço. —O— Maria Peregó, a criadora de Topo Gigio, vai receber um bilhão para gravar 50 programas do ratinho famoso. Ela cobra na base de 5 mil dólares por dia e grava um programa diário. —O— Nilton César está fazendo seu show na Argentina. —O— Altomar Dutra continua seu giro de sucesso. Agora o moço está no Chile. —O— Eliana Fitmann está para chegar ao Brasil. Já foi avião, por telefone, que não vai dizer nada sobre o casamento de Barnard. A dor-de-cotovelo é grande. —O— Odete Lara submeteu-se a uma delicada operação plástica, no rosto. —O— Se você ainda não tem time lá no Paraná, torça um pouquinho pelo Atlético Paranaense. Ajuda vá. —O— Olhe, por hoje é só. Quarta-feira tem mais. Até lá.

**Confidencial**



# CALANDA

Satisfação absoluta de quem compra traduz o prestígio de quem vende.

Importador:  
**Casa Ernesto Ltda.**

RUA 15 DE NOVEMBRO, 678 — 1º ANDAR  
BLUMENAU

## DR. WILSON G. SANTHIAGO

Clinica de Olhos, Ovidos, Nariz e Garganta  
Operações  
Consultório: Hospital Santa Isabel — Fone: 1554  
Blumenau

## POLAR

A Loja do Turista — Souvenirs — O maior depósito de Caneços Típicos. Madeira entalhada — Artigos p/fumantes — Presentes — Artesanato — Exclusividades — Rua 15 de Novembro 634 — BLUMENAU.



CASA ROYAL S/A

Cidade de Blumenau

# FIQUE DE OLHO ANÚNCIOS CLASSIFICADOS

## OCASIÕES

Vende-se: 1 CASA de madeira com terreno de aprox. 150 mtrs. de fundos, (mato e rio nos fundos) situada na Boa Vista, Rua Henrique Rischbieter, por apenas NCr\$ 9.750,00. — No Centro do Balneário Camboriú (ao lado do Hotel Balneário) 56 mtrs. da praia: 1 casa de alvenaria, nova aproxim. 200 m2., 5 quartos para dormir, quarto para empregada, serviço e garagem, por preço de ocasião. Na rua 15 de Novembro, nº 1540, esquina com a Praça Dr. Victor Konder: dá-se terreno para condomínio de apartamentos, ou Hotel. — Informações Casa W. Sievert, Rua 15 de Novembro, nº 1526 — BLUMENAU —

## GRANDE OPORTUNIDADE

Por motivo de transferência de domicílio, vende-se estabelecimento comercial (Boutique), com excepcional clientela e em ótimo ponto, pelo valor dos móveis e estoque existente. Ver e tratar com as Sras. Juracy e Valéria, rua 15 de Novembro, 678 — Loja 9 — Galeria Schadrack — BLUMENAU.

## HOMENS DE VENDA

Procuramos elementos de alto gabarito que sejam profissionais de venda, que desejam ingressar em grande organização, que sejam ambiciosos e que desejam realização pessoal em ambiente de trabalho agradável em equipe. Oferecemos o produto de maior venda no mercado nacional de renome mundial. Contatos — Rua Itajai, 632 — Blumenau.

## PREÇO DE OCASIÃO VENDE-SE

### DIVERSAS CASAS

PAGAMENTOS — 50% na Entrada e 50% a Combinar, se o Total for a vista 20% de desconto.  
Diversos chãos de casa, livres de enchentes, nas ruas Amazonas, Araranguá, Germano Schreiber, Itajai e em diversos pontos do Bairro do Garcia.  
Diversos terrenos, ótimos para fins industriais ou agrícolas, nos seguintes lugares: rua Araranguá rua da Glória-fundos, Garcia Jordão e Gaspar-Alto, este com 11 lotes de 250.000 m2 cada com mais de 20 Km. de estrada que oferece passagens a Caminhões de 10 a 15 toneladas grandes pastagens com boa água, próprio para a plantação de eucaliptos e pinheiros, — uma queda d'água para aproximadamente 300 HP e terreno dista da cidade apenas 9 Kms.  
PAGAMENTOS — 30% na Entrada e o saldo a combinar.  
Vários tratores de pneu, todos em ótimo estado de conservação e com equipamentos agrícolas (arados, grade, plantadeira capinadeira, roçadeira, e pá carregadeira sistema hidráulico): Diversas carretas com capacidade para 1 a 4 toneladas.  
Aparelho de Solda Oxigênio (Novo), furadeira de ferro, diversas máquinas para marcenaria.  
INFORMAÇÕES: CHRISTIANO THEISS — fone 1165 — Rua Amazonas, 1505/31 — BLUMENAU —

## VENDE-SE CASA EM CAMBORIÚ

Vende-se casa de madeira no Balneário Camboriú, localizada nas proximidades do Iate Clube, distante da praia 500 metros e com acesso para a BR-101. 6 (seis) dependências, água e com terreno de 500 m2. — Tratar nesta Redação — BLUMENAU.

## QUAL É O SEU PROBLEMA?

É VENDER ALGO?  
É COMPRAR?  
É COBRAR?  
É DIVULGAR?  
Nós resolvemos o seu problema, e o senhor ou a senhora, só nos pagará quando já tiver a solução que o interessa.  
Venha conversar conosco sem compromisso e, repetimos, nós resolvemos o problema a seu contento.

### — VAPROP —

VENDAS — ADMINISTRAÇÃO — PROMOÇÃO E PUBLICIDADE — Rua 15 de Novembro, 504 — 1º Andar — Conj. 101, BLUMENAU — Ao lado da Agência da Receita Federal. —

### EMPREGO

Casal sem filhos procura EMPREGADA que saiba cozinhar. Informações Edifício Empala, Apartamento 11 — Blumenau.

### SIMCA - 63

Ótimo estado de conservação, vendo SIMCA — ano — 63. Informações com ELIANA — Fone: 1729 — BLUMENAU.

### LOTE NA PRAIA DE ENSEADA

Vende-se o lote nº 3138 da firma Empreendimento Enseada — quadra XX, 252 metros quadrados, próximo à futura construção do prédio dos funcionários da "COPEL" — A Vista 2.000,00, ou a prazo com 50% de entrada. Informações neste jornal, ou com Euclides, Caixa Postal, 245. Porto União — SC.

### VENDE-SE

Diversos terrenos no Bairro da Escola Agrícola. Informações com Sra. Amanda — Edifício Juma — Sala — 403 — Blumenau.

### DAUPHINE — 59

VENDE-SE Máquina Retificada, perfeito estado — preço de OCASIÃO. Informações com Harry Loh, à Rua 4 de fevereiro, 1188 — Bairro Fortaleza — BLUMENAU —

### FUQUE TININDO

Por motivo de viagem ao exterior, vendo meu Fuque ano 62, em excelentes condições. Informações com Oscar — Na Redação — BLUMENAU.

### PEDRA LOSA

Depósito e vendas NCr\$ 4,00 por metro quadrado. Rua Nercu Ramos — Esq. c/ Rua 7 BLUMENAU

### NCr\$ 3.000,00

Vende-se pelo preço supra, um terreno sítio à Rua Macedo, no Centro da Cidade. Informações neste jornal — Rua Namy Decke, 157 — Blumenau.

## DEPARTAMENTO DE CULTURA DA S.E.C. TEATRO CARLOS GOMES

### "O PREÇO"

de ARTHUR MILLER

Sessão única dia 25/3 às 20 horas.  
TEATRO CARLOS GOMES  
Ingressos na secretaria do teatro.  
Horário Comercial.

SÓCIOS — NCr\$ 5,00  
ESTUDANTES — NCr\$ 5,00  
NÃO SÓCIOS — NCr\$ 8,00

# Tevelândia

INFORMA AS ATRAÇÕES DE HOJE NO CANAL 3

### PROGRAMAÇÃO DO DIA — 08-03-70 (DOMINGO)

11:55 Padrão Abertura  
12:00 Municípios em Revista  
14:00 Torneio Fórmula Ford  
15:30 Domingo no Parque  
16:30 E As Noivas Chegaram  
17:30 Buzina do Chacrinha  
19:00 Domingo Espetacular  
20:00 Grande Cinema  
21:30 Reporter Garcia  
21:45 Os Violentos  
22:45 Grande Cinema  
00:15 Encerramento Previsto

### TELEVISORES 23"

por apenas  
NCr\$ 880,00 à vista ou  
NCr\$ 69,00 mensais

### Programação do Dia 09-03-70 (2a. Feira)

15:55 Padrão — Abertura  
16:00 Clube da Criança  
16:30 Cine Desenhos  
17:00 As Aventuras de RTT  
17:30 Sessão do Pastelão  
17:45 Mulheres em Vanguarda  
18:45 Santa Catarina 2º  
18:50 A Noiva Viadora  
19:20 Tele Jornal Malhas Hering  
19:50 A Cabana do Pai Tomás  
20:20 Santa Catarina 2º  
20:25 Alô Brasil Aquele Abrigo  
21:25 Santa Catarina 2º  
21:30 Vên de Noiva  
22:00 Reporter Garcia  
22:15 Verão Vermelho  
22:45 Santa Catarina 2º  
22:50 Câmera Junior  
00:30 Encerramento Previsto

### Programação do Dia 10-03-70 (3a. Feira)

15:55 Padrão — Abertura  
16:00 Clube da Criança  
16:30 Cine Desenhos  
17:00 As Aventuras de RTT  
17:30 Os Três Patetas  
17:45 Mulheres em Vanguarda  
18:45 Santa Catarina 2º  
18:50 Jeanyne é um Gênio  
19:20 Tele Jornal Malhas Hering  
19:50 A Cabana do Pai Tomás  
20:20 Santa Catarina 2º  
20:25 Discoteca do Chacrinha  
21:25 Santa Catarina 2º  
21:30 Vên de Noiva  
22:00 Reporter Garcia  
22:15 Verão Vermelho  
22:45 Santa Catarina 2º  
22:50 GUNSMOKE  
00:30 Encerramento Previsto

# Lambretta

aumenta suas vendas

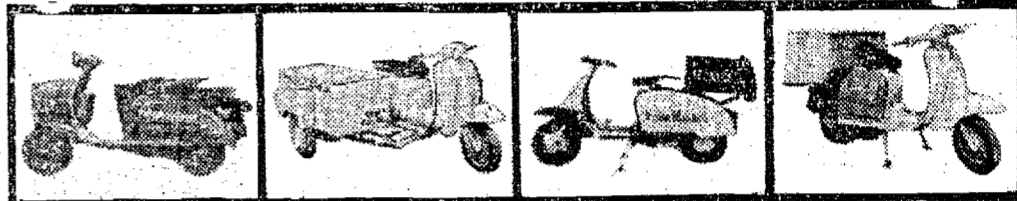
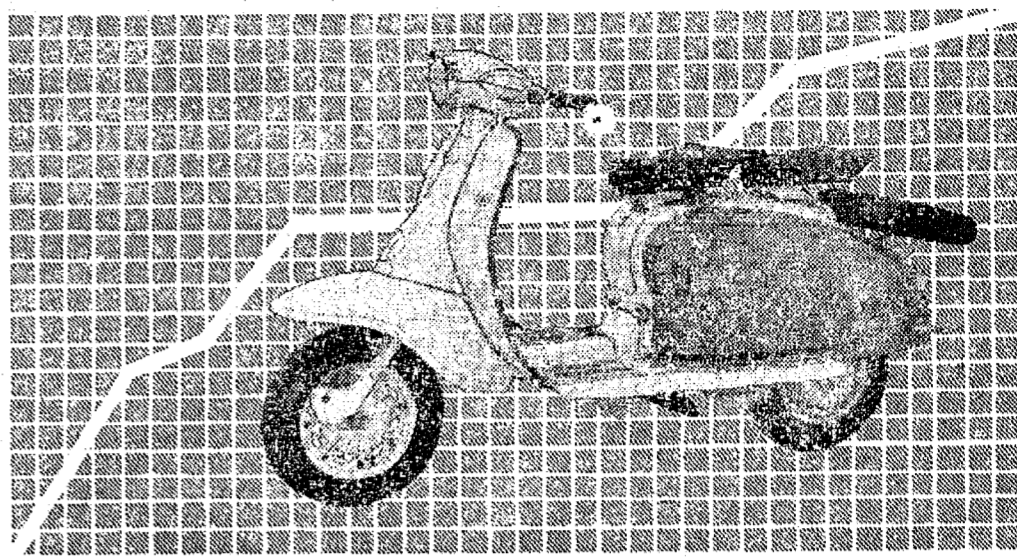

FAZ TODAS AS COBRANÇAS FAZ ENTREGA DE MERCADORIAS E CORRESPONDÊNCIA CONDUÇÃO IDEAL PARA TRABALHOS DE ASSISTÊNCIA TÉCNICA PERFEITA PARA A SEÇÃO DE VENDAS

## LAMBRETTA OFERECE MAIS AINDA...

\* Menor imobilização financeira. \* Maior rendimento: faz 40 Km. com apenas 1 litro de combustível. \* Acaba com os problemas de trânsito e estacionamento.

Somando todas as despesas de transporte comum, ônibus, táxi ou trem, mais a perda de tempo, você verá que uma Lambretta paga-se por si!

## CONDIÇÕES SUPER-FACILITADAS

Preços e condições especiais para firmas estabelecidas APROVEITE O PLANO DE FINANCIAMENTO HM. Venha a pé e volte de Lambretta.

# Hermes Macedo 1/2

39 LOJAS DO RIO GRANDE À GUANABARA

## Companhia Cervejaria Brahma

sucht junge Leute die den

# Maschinenmeisterberuf

erlernen wollen. Nach Abschluss einer dreijährigen Lehrzeit in ihren Brauereien wird tüchtigen Bewerbern die Gelegenheit geboten, sich in Fachschulen weiterauszubilden.

### VON DEN BEWRBERN WIRD VERLANGT:

- Die brasilianische Staatsbürgerschaft
- Alter zwischen 18 und 25 Jahren
- Absolviertes Militärdienst
- Curso Ginásial
- Kenntnisse der deutschen Sprache
- Handschriftliche Bewerbung mit "CURRICULUM VITAE" und Lichtbild an die

### COMPANHIA CERVEJARIA BRAHMA

Administração Central  
Caixa Postal nº 1205 - ZC-00  
RIO DE JANEIRO - GB

## Companhia Cervejaria Brahma

procura jovens interessados na aprendizagem da profissão de

# Mestre de Máquinas

com treinamento de três anos em suas fábricas. Concluído o aprendizado, oferece aos candidatos que tiverem demonstrado a necessária capacidade, a oportunidade de aperfeiçoamento em cursos adequados.

### O CANDIDATO DEVE:

- Ser brasileiro
- Ter idade entre 18 e 25 anos
- Ser reservista
- Ter curso ginásial
- Ter conhecimento do idioma alemão
- Escrever carta do próprio punho, acompanhada de "CURRICULUM VITAE" e fotografia recente à

### COMPANHIA CERVEJARIA BRAHMA

Administração Central  
Caixa Postal nº 1205 - ZC-00  
RIO DE JANEIRO - GB

# Hoje tem: Amazona x Olímpico

## AMAZONA

1 — Gaspar  
4 — Boião  
2 — Elzeu  
3 — Boião  
5 — Nilson I  
6 — Nilson II  
8 — Jeter  
9 — Cavaco  
7 — Célinho  
10 — Selmo  
11 — Aldinho  
Capitão: Nilson I  
Técnico — João Massaneiro

O penúltimo encontro da Taça Cidade de Blumenau, será realizado na tarde de hoje, reunindo no estádio da Empresa Industrial Garcia, os quadros principais do Amazona e do Olímpico. Será esta a despedida, dos anilados do torneio organizado pela LBF. Um bom jogo, para esta tarde, e que deverá ser prestigiado por um bom público. Ambas as equipes vão lutar pelo triunfo. O

Olímpico, precisa ganhar para continuar na luta pelo título, e para que possa disputar a quarta-feira, com o Palmeiras. Já o Amazona, que vem cumprindo boas atuações na Taça Cidade, espera alcançar a vitória, para aumentar ainda mais o seu caixa.

## PROBLEMAS

O quadro orientado tecnicamente por João Mas-

saneiro, não contará no jogo de hoje, com os atletas Celi, e Nêne, que estão atenuados ao departamento médico. Ainda há dúvida, quanto a presença do goleiro Gaspar, que também se acha confuso. No Olímpico, está tudo em ordem

e a vitória somente interessa aos comandados de Gerdinho.

## ARBITRAGEM

No comando do prêmio estará funcionando o sr. Pedro Alcântara Klock designado na noite de sexta-feira. O interessante disso

tudo é que o presidente João Alfredo Rebello, solicitou aos seus funcionários, que não informassem a imprensa, o nome do juiz. O sigilo deveria ser mantido, mas nós conseguimos apurar a identidade, do condutor do prêmio desta

tarde. Que é isso, seu João Alfredo. Vamos divulgar o nome do árbitro que é bem mais interessante. Seus auxiliares, serão Alécio Silva e João Inácio.

## PRELIMINAR

Haverá interessante preliminar entre o quadro de aspirantes do Amazona e o Canto do Rio, também da Garcia.

## OLÍMPICO

1 — Nilson  
4 — Silvío  
3 — Flávio  
4 — Jairzão  
6 — Coral  
10 — Mauro  
5 — Brito  
7 — Britinho  
8 — Rodrigues  
9 — Chiquinho  
11 — Rubinho  
Capitão — Jairzão  
Técnico — Gerdinho

## Juiz gaúcho pretende ingressar no quadro arbitral da FCF

O Presidente da FCF, Sr. José Elias Giuliani, já teve oportunidade de esclarecer que não será por falta de árbitros que o Campeonato deixará de ser realizado dentro de tempo hábil. A FCF abriu inscrições a todos os elementos que desejem ingressar no seu quadro arbitral, porém se o coeficiente dos candidatos aprovados for insuficiente, a nossa Federação deverá arrematar alguns juizes da Federação Gaúcha, que colocou diversos apitadores para trabalhar em Santa Catarina

em qualquer eventualidade.

Um desses árbitros gaúchos, que aliás teria desejo de se radicar em Santa Catarina é o conhecido Davi Kapel, nome de grande expressão no futebol do Rio Grande do Sul, que presentemente não está exercendo atividades em face de ter havido preterição do seu nome por parte de alguns clubes que são insensíveis a sua maneira de agir. Lá no RS os clubes em conjunto são os que escolhem os juizes para o campeonato através regime de votação, e co-

mo o Sr. Davi Kapel é um homem de atitudes enérgicas, muitos dirigentes resolveram não apoiar o seu nome.

## AMISTOSO

Amistosamente os times do Juventus e do elenco de Veteranos da Sociedade Desportiva Vasto Verde, estarão jogando na tarde de hoje, no estádio Walter Wacholz, em Testo Salto.

## América contratou Alvacir

JOINVILLE (Da Sucursal) Alvacir, exemplo de dedicação e disciplina, nascido em Curitiba, onde viveu sua

## Renato Quer Jogar em SC

O lateral d'réio Renato, jogador que se destacou no Grêmio Pórtoreense — depois teve uma fase brilhantíssima no São Paulo F.C., chegando inclusive ao selecionado brasileiro, e que retornou mais tarde ao tricolor gaúcho, está pretendendo se transferir para o futebol catarinense. Renato inclusive já autorizou um empresário para tratar de sua transferência, e não faz opção por cidades, apenas por clubes onde tenha condições de mostrar suas grandes aptidões.

infância no pacote bairro do Cajuru, depois de ter passado muitas experiências no futebol, conhece agora no América de nossa cidade o seu quarto clube profissional. Alvacir desmontou no Curitiba, transferindo-se depois para o Almirante Barroso de Itajaí como parte da transação de Pepê (aquele meia-cancha que atuou também no Caxias). No time almirantino, Alvacir adquiriu prestígio incomensurável no âmbito Estadual, até que

foi negociado com o S. C. Corinthians Paulista, onde teve inúmeras chances mas não confirmou suas boas aptidões futebolísticas.

Agora, o correto profissional voltou para Santa Catarina, e vai tentar a recuperação do seu prestígio.

Ontem à tarde, depois de um breve contato com a cúpula americana, o jovem lateral esquerdo firmou compromisso com o time de Kurt Meinert.

## Juventus: diretoria

Em Assembléia realizada no dia 28 de Fevereiro, o Clube Desportivo Juventus de Testo Salto, elegeu a sua nova diretoria, a qual ficou assim constituída:

Presidente — Arno Vögel  
1.º Vice — Conrado Will  
2.º Vice — Alcides Kurth  
Secretário — Arminio Noering  
1.º tesoureiro — Walter Wacholz  
2.º Tesoureiro — Rudiberto Klug  
3.º Tesoureiro — Wigand Brandl  
Diretor Esportivo — Friedel Schippmann  
Diretor Social — Raul Lemk  
Conselho Fiscal — Alfonso Krieger e Otto Manke  
Técnico — Airton Alvarenga  
Mordomo — Geroldo Cruhs  
Massagista — Lauro Kienen e Arno Scheidemantel

## JOGO

Na tarde de hoje, o Juventus estará jogando amistoso em seu gramado diante do elenco de Veteranos da Sociedade Desportiva Vasto Verde. No último domingo, os juveninos venceram na Velha, por três a zero.

## METROPOL

Em Curitiba circulam rumores insistentes de que existe grande viabilidade do Metropol disputar o Campeonato, embora anteriormente fosse divulgado que o clube estaria na iminência de se disputar um certame com equipes de sua jurisdição. Essa hipótese seria robustecida por palavras dos próprios dirigentes metropolitinos, que afirmaram que se for preciso montarão uma boa equipe dentro de uma semana.

## VILELA VOLTA AO RGS

Juarez Vilela (foto), gaúcho de Soledad que já atuou pelo Marellio Dias, Primavera de Curitiba e ultimamente vinha treinando no São Paulo F.C., assinou contrato com o Grêmio Pórtoreense mediante luvas de RGS 20 mil e ordenados de 800 cruzeiros. O passaporte do atleta será adquirido ao Primavera pela importância de RGS 25 mil.

## RICARDO VOLTA AO INTER

O ponteiro direito Ricardo que está desligado do Internacional desde Outubro de 69, provavelmente assinará novo vínculo com o clube lagoonense, porque até agora não conseguiu ingressar em nenhuma outra equipe.

O Inter tem interesse no retorno do atleta, mas só irá aproveitá-lo se ele cingir as bases salariais que foram propostas pela diretoria.

Enquanto isso, o centro-atacante Puskas abandonou intempestivamente a prática do futebol, para dedicar-se ao ramo de Professor numa escola do ciclo secundário na "Princesa da Serra".

## Rubens Assina Com o Grêmio

O goleiro Rubens, ex-defensor do Metropol foi contratado pelo Grêmio Pórtoreense no dia de ontem, tendo assinado compromisso até 31 de dezembro. Rubens teve algumas vantagens financeiras porque possuía passe-livre. Enquanto isso, os atletas Joel e Leocádio — pertencentes ao clube criciunense — continuam treinando no quadro gaúcho até uma ulterior deliberação do técnico Carlos Fronner.



BLUMENAU, 8 DE MARÇO DE 1970

**NAO FAÇA IMPRESSOS**

antes de consultar

**TIPOGRAFIA ALAMEDA**

AL RIO BRANCO 92 BLUMENAU

## Futebol é com a Nereu

Esta tarde, novo espetáculo esportivo, pela Rádio Nereu Ramos a partir das 15,15 horas. Diretamente da Garcia, a transmissão do prêmio

## AMAZONA VERSUS OLÍMPICO

Narração — Edegar Annuseck  
Comentários — Alvaro Correia  
Crítico do Juiz — Aduci Vidal  
Reportagens — Rubens O. br. sch e Nilson Fabeni

Em colaboração com CIDADE DE BLUMENAU —

## “O esporte em 1.º lugar”

**S.D.M: CARLOS GOMES**

**CARNET SOCIAL**

MARÇO

Dia 5 — Reunião Carlos Gomes Júnior 19.30 — Salão verde.

Dia 25 — Apresentação Teatral O FREÇO de Arthur Miller. Leonardo Villar — Paulo Gracindo, Luis de Lima, Daisy Lucidi às 20 horas.

Todas as quartas-feiras ensaio — Coro e Orquestra

**RESTAURANTE**

CARDÁPIO VARIADA

4ª-feira — Dobradinha  
5ª-feira — Caldo de cascudo  
6ª-feira — Feijoada  
Sábado — Churrasco.

## Curso terá direção de Armando Marques

Armando Marques, o consagrado árbitro nacional, estará próximo em Florianópolis para dirigir o curso que será ministrado aos elementos que se inscreveram para o colegiado da FCF. A data de sua vinda será fixada nos próximos dias, e ele pretende dentro de uma ou duas semanas fazer uma triagem de todos os candidatos, obedecendo um critério rigoroso. Armando já declarou: “não agirei com austeridade, mas o elemento para ser aprovado tem que entender do “metier”.

## Laerte poderá treinar no Grêmio

O meia-cancha Laerte tem grandes possibilidades de treinar no Grêmio Pórtoreense. A informação procede da capital gaúcha, mas está destituída de qualquer detalhe adicional. Nas hostes americanas já se ventilou que o atleta também poderá fazer experiências no Vasco da Gama. Contudo, como a notícia vinda de Pórtore Alegre é merecedora de crédito, estamos convencidos de que o profissional irá mesmo treinar no “Olímpico.”

## Giuliani vai a Ivo: reforma de estádio

Dependendo de uma audiência que o Sr. José Elias Giuliani terá na próxima semana com o Governador do Estado, Sr. Ivo Silveira, o Estádio “Adolfo Konder” deverá passar por uma série de reformas, bem como serão executadas obras para ampliação da Sede da FCF.

No estádio, as reformas deverão abranger uma completa modificação no sistema de refletores e ainda uma elevação de meio metro no gramado, que está totalmente fora de nível.

## Wilson foi negociado

O arqueiro Wilson que pertencia ao América foi negociado em definitivo com o Cruzeiro de Pórtore Alegre, importando essa transação em aproximadamente RGS 30 mil, incluindo-se um jogo do quadro estrelado dia 19 de maio, aqui em Joinville.

O profissional viajou no dia de ontem para a “Capital dos Pampas”, onde foi firmar contrato com o quadro cрузейrense. Falando a nossa reportagem, Wilson informou que lá encontrou uma ótima ambientação, e que logo travou grande amizade com Ortunho — que é realmente um “chapa extraordinário”.

A MANEIRA FÁCIL DE ADQUIRIR SUA

**HONDA**

É INSCREVER-SE NO FUNDO COOPERATIVO HONDA,

PAGANDO RGS 60,00 MENSÁIS

1ª REUNIÃO DIA 6 DE MARÇO ÀS 19.30 HS. NA CHURRASCARIA DA FAMOSC

**REVENDEDOR AUTORIZADO COM. VIEIRA BRUNS S/A.**

Rua São Paulo, 320 — BLUMENAU — ATENDEMOS ATÉ ÀS 19 HORAS —

MATERIAIS DE ESPORTES PARA

BASQUETE - VOLEIBOL - FUTEBOL DE SALÃO - FUTEBOL - CICLISMO - ATLETISMO - ETC.

LOJAS

**hering**



# Só acredita nos otimistas o Governador Ivo Silveira

O jornal "O Estado" de Florianópolis, publicou o seguinte em sua edição de 3 do corrente sobre a inauguração do novo edifício da SATESC-EMBRATEL em Joinville:

"O Governador Ivo Silveira declarou em Joinville, no jantar em que foi homenageado após a inauguração do edifício-sede da SATESC-EMBRATEL, que em seu Governo não há lugar para os pessimistas pois "sou um otimista que acredita firmemente no futuro promissor do meu Estado e da Nação". A afirmação foi feita ao analisar o plano de telecomunicações de seu Governo. Asseverou o Chefe do Executivo que as afirmações que faz podem ser recebidas como "a expressão da verdade, sem receios, pois quando as faço, tenho a convicção de sua realização". Acentuou que os

seus auxiliares são previamente ouvidos quanto à sua viabilidade, a fim de que as promessas sejam cumpridas à risca.

— Estamos vivendo a hora da verdade — afirmou — desde que se instalou no país a sistemática administrativa da Revolução de março de 1964, que nos trouxe incontáveis benefícios, constatáveis em todos os setores da vida nacional. Analisando a obra da SATESC em Joinville disse o Sr. Ivo Silveira que "o exemplo de dinamismo realizador do Sr. Jota Gonçalves, refletido na construção do magnífico prédio sede da empresa, será seguido pela Companhia de Telecomunicações de Santa Catarina — COTESC."

Horas antes o Governador havia inaugurado o moderno prédio da SATESC-EMBRATEL, na pre-

sença do engenheiro Ovídio Barradas, representante do Ministério das Comunicações, Presidente da Assembleia Legislativa e do Tribunal de Justiça, além de Secretários de Estado, deputados federais e estaduais, autoridades municipais e representantes do DENTEL, CONTEL, EMBRATEL, COTESC e Ministério das Comunicações. O ato principal da solenidade foi a ligação telefônica estabelecida entre Joinville e Brasília, proporcionando ao Governador Ivo Silveira a oportunidade de manter um diálogo com o Ministro Higinio Corsetti, durante o qual foram trocadas mensagens de saudação e regozijo pelo acontecimento. Foi um teste bem sucedido e o Governador não escondeu a sua satisfação.

O presidente da SATESC, Sr. Jota Gonçalves, ficou muito emocionado quando o monsenhor Sebastião Scarzello, depois de proceder à bênção das novas instalações de empresa, fez um reuolupto de sua vida pública, asseverando que "o triunfo dos amigos é nosso também". O Governador Ivo Silveira, em seu discurso, também elogiou a dinâmica atuação do Sr. Jota Gonçalves à frente da SATESC.

### O DEVER CUMPRIDO

O Presidente usou da palavra, asseverando ao Governador Ivo Silveira que a sua missão estava cumprida, com a construção da sede-própria da SATESC e a empresa em franca fase de expansão e desenvolvimento. Fez um

breve relato de sua gestão e ressaltou a assessoria de seu diretor-geral, Sr. Harry Kormann, "companheiro leal, sincero e de grande capacidade administrativa". Revelou que a SATESC hoje conta com um capital de NCR\$ 1.000.000,00, dos quais o Governo do Estado participa com 960 mil ações ordinárias. Com aumento das tarifas, o faturamento mensal da empresa foi

elevado de NCR\$ 45.000,00 para NCR\$ 91.009,00, dobrando-o de junho de 1968 a dezembro de 1969. As finanças da empresa estão equilibradas e em apenas 8 meses o déficit existente transformou-se em superávit que permitiu a distribuição de dividendos aos acionistas. Finalizou o Sr. Jota Gonçalves atribuindo o sucesso da empresa "ao estímulo e apoio do Governador Ivo Silveira".

### AUDIÊNCIAS

Aproveitando sua visita a Joinville, o Governador Ivo Silveira recebeu em audiência os Prefeitos da região, assinando convên-

tos com várias prefeituras, especialmente com a do município de São Francisco do Sul, destinado à realização de obras em regime de colaboração entre Estado e município.

## NOTAS DA RF

A Assessoria de Relações Públicas da Delegacia da Receita Federal de Joinville expediu as seguintes informações:

Aplicação em ações Dec. Lei 157)

O secretário interino da Receita Federal, Sr. Luiz Gonzaga Furtado de Andrade, baixou instrução normativa determinando que a parcela deduzida do imposto de renda para aplicação em ações do Decreto-Lei 157 poderá ser recolhida antecipadamente ou em cotas sucessivas. No caso de pagamento parcelado, a falta de efetivação de duas cotas sucessivas implicará cobrança do restante como imposto, acrescido dos encargos e penalidades cabíveis (juros e correção monetária).

### PARCELADO

Os contribuintes do imposto de renda devem ficar atentos para os prazos de recolhimento das parcelas do 157, pois ele deve ser feito no mesmo prazo e na mesma proporção do imposto de renda.

No caso de quota única do imposto de renda, o recolhimento do 157 deverá ser feito integralmente até a data de seu vencimento.

É a seguinte, na íntegra, a instrução normativa:

I — Os depósitos ou aquisições de certificados correspondentes às importâncias deduzidas do imposto de renda na forma dos Artigos 3º e 4º do Decreto-Lei nº 157, de 10 fevereiro de 1967, alterados pelos Artigos 7º e 8º do Decreto-Lei nº 403, de 30 de dezembro de 1968, po-

derão ser feitos antecipadamente ou parceladamente, observados, nesta última hipótese, os mesmos prazos de vencimentos e as mesmas proporções relativas ao recolhimento do imposto de renda.

II — No caso de cota única do imposto, o recolhimento do incentivo de que trata esta instrução normativa, será feito integralmente até a data do vencimento da referida cota.

III — No caso de pagamento parcelado, a falta de efetivação de duas cotas sucessivas implicará na cobrança do restante, como imposto, acrescido dos encargos e penalidades cabíveis, sem prejuízo das sanções previstas no Artigo 8º do Decreto-Lei nº 157, de 10 de fevereiro de 1967.

### COMO APROVEITAR

O Decreto-Lei 157 instituiu em 1967 uma forma de benefício para os contribuintes permitindo que as pessoas físicas deduzissem 12% do imposto devido e as pessoas jurídicas 1% para aplicação em compras de ações novas (antes, em 67 e 68, os percentuais eram de 10% e de 15%, respectivamente).

Os contribuintes devem estar atentos este ano, quando fizerem suas declarações de renda. O desconto de 12% deve ser feito sobre o imposto líquido devido. Aguarde-se, então, a notificação para pagar o imposto de renda, pois juntos virá a discriminação de cotas do 157 que deverão ser recolhidas nos mesmos prazos.

**DR. CAIO NATAL TEIXEIRA FERREIRA  
DR. LUPÉRCIO CUNHA**  
— ADVOGADOS —  
Rua 15 de Novembro, 678 — 1º. conj. 1  
— Ed. Schadrack —

### “OPERAÇÃO FORMULARIO”

O Supervisor da “Operação Formulário”, para a jurisdição da Delegacia da Receita Federal de Joinville, Agente Fiscal Manoel Gonçalves Dias, comunica que quinta-feira foram iniciados nesta cidade, os cursos de TREINAMENTO DE MONITORES, cujo objetivo

é orientar e esclarecer os contribuintes no preenchimento correto de suas declarações de rendimentos e de bens.

Na primeira etapa da operação, os cursos serão ministrados no próprio estabelecimento das grandes empresas desta cidade, unicamente para seu corpo de funcionários, e no 13º Batalhão de Caçadores, para os militares que ali servem, obedecendo ao seguinte calendário:

- 5 e 6-3-70 — 13º Bat. de Caçadores — 9 às 11,30 e 14 às 16,30.
- 10 e 1º-3-70 — Cia. Hansen Indl. — 13,30 às 18,30.
- 12 e 13-3-70 — Fundação Tupy S. A — 8 às 11,00 e 14,30 às 16,30.
- 16 e 17-3-70 — Ind. Refrig. Consul — 14,00 às 16,30 e 19,00 às 21,30.

Para a 2ª etapa da operação serão organizados tantos cursos quantos forem necessários a fim de atender aos candidatos das demais empresas, Associações de Classe, Profissionais Liberais Repartições Públicas, Escolas de Nível Médio e Superior e o público em geral, em locais a serem designados.

Assim, todos os interessados deverão procurar o Supervisor da Operação Formulário, para inscrição e determinação de horários e locais dos novos cursos.

## Comercial Auto Peças Triângulo S. A.

REVENDEDORES FORD/WILLYS

OFICINA ALTAMENTE ESPECIALIZADA COM MECÂNICOS TREINADOS NA PRÓPRIA FÁBRICA, EQUIPAMENTOS ELÉTRICOS PARA TESTES EM MOTORES.

PNEUS DE TÓDAS AS MARCAS  
PEÇAS E ACESSÓRIOS EM GERAL  
PÔSTO DE SERVIÇO “TEXACO”

COMERCIAL AUTO PEÇAS TRIÂNGULO S.A.

Rua Gustavo Richard, 58 - CP 162 - Brusque. Telegrama - COPAL — Telefones: 1325 - Pôsto, 1326 - Oficina, 1327 - Peças, 1328 - Escritório.

ESTADO DE SANTA CATARINA  
**PREFEITURA MUNICIPAL DE BALNEÁRIO CAMBORIÚ**  
EDITAL DE CITAÇÃO Nº 02/70

ARMANDO CÉSAR GHISLANDI, Prefeito Municipal do Balneário Camboriú, no uso de suas atribuições, e de acordo com a Lei nº 62 de 10 de outubro de 1967, faz saber que pelo presente edital ficam citados:

1º — Os proprietários dos terrenos não edificados, para procederem a limpeza dos mesmos até a data de 31 de março de 1970;

2º — Dentro do prazo estipulado, não sendo limpos os terrenos, a municipalidade fará o serviço necessário, cobrando as despesas do infrator acrescidas da multa de 20% sobre o valor das despesas dos serviços que mandar executar.

Gabinete do Prefeito em 28 de fevereiro de 1970  
ARMANDO CÉSAR GHISLANDI  
— PREFEITO MUNICIPAL —

**INDÚSTRIA TÊXTIL COMPANHIA HERING**  
Soc. Anônima de Capital Aberto  
CGC-82.639.139  
GEMEC — R/69-4487  
BLUMENAU — STA. CATARINA

AVISO AOS SUBSCRITORES

Tendo em vista a realização, no dia 28 de fevereiro último, da Assembleia Geral Extraordinária que ratificou o aumento de capital autorizado pela Assembleia de 19-12-69, levamos ao conhecimento dos senhores Subscritores, que se encerra em 13-3-70 o prazo para a integralização do saldo das competentes subscrições.

Assim sendo, queremos tomar as devidas providências para a remessa do saldo, ou então, efetuar esse pagamento junto aos nossos representantes, até a data acima mencionada.

RIO DE JANEIRO: Rua do Lavradio - 74/76  
SÃO PAULO: Rua Aurora - 233/291  
CURITIBA: Rua 13 de Maio - 418  
BLUMENAU: Rua Hermann Hering - 1790

Blumenau, 02 de março de 1970  
INDÚSTRIA TÊXTIL COMPANHIA HERING

**SOMOS UM POVO EDUCADO;  
MANTENHA A CIDADE LIMPA**

**DR. ANTONIO MARCOS ULIAN**  
ORTOPEDIA E TRAUMATOLOGIA  
CONSULTÓRIO: Hospital Santa Catarina — Fone: 1133  
RESIDÊNCIA : Rua São Paulo, 1587 — Fone: 1778  
CONSULTAS: Pela manhã e à tarde.

**SEJA PREVIDENTE !  
PLASTIFIQUE seus documentos em:  
CARIMBOS DE BORRACHA REAL LTDA.**

Rua 15 de Novembro, 1300 - Blumenau - SC.  
Plastificamos: Prontuários, carteiras de estudantes, clubes, associações, fotografias, cartões e qualquer outro documento.  
— CARIMBOS EM GERAL —

**BUETTNER S.A.  
IND. E COM.  
.. SEÇÃO LOJAS ..**

Você encontra todos os afamados artigos BUETTNER  
Tecidos para: Cortinas — Felpudos estampados — Guarnições de mesa — Toalhas de copa e cozinha.

**OS ÚLTIMOS MODELOS APRESENTADOS NA FENIT EM DECORAÇÕES DE CASA**

Além dos artigos BUETTNER você poderá adquirir tecidos das melhores firmas do Brasil. Armarinhos — Artigos para presentes —

**Avenida Côsul Carlos Renaux, 130 —  
Telf: 1134 — BRUSQUE S.C.**

**FREDERICO JENSEN S/A.**  
Comércio e Indústria  
CGC-M.F. Nº 82.648.418

**ASSEMBLÉIA GERAL ORDINÁRIA EDITAL DE CONVOCAÇÃO**

Pelo presente ficam convidados os senhores acionistas desta Sociedade, a se reunirem em Assembleia Geral Ordinária, a realizar-se no dia 25 de Abril de 1970, às 15 horas na sede da Sociedade em Itoupava, a fim de deliberarem sobre a seguinte:

— ORDEM DO DIA

1º) — Aprovação do Balanço e Lucros e Perdas referentes ao exercício de 1969.

2º) — Eleição do conselho fiscal para o ano de 1970.

3º) — Eleição do Diretor-vice Presidente

4º) — Outros assuntos de interesse social.

BLUMENAU, 3 de março de 1970  
CURT JENSEN — Diretor Presidente  
HARRY JENSEN — Diretor Gerente

**AVISO**

Acham-se à disposição dos senhores acionistas desta sociedade na sede social, os documentos a que se refere o artigo 99, do decreto lei nº 2.627 de 26 de 1940.

BLUMENAU, em 3 de Março de 1970:  
CURT JENSEN — Diretor Presidente  
HARRY JENSEN — Diretor Gerente

Esse é o nosso objetivo na CELESC - Centrais Elétricas de Santa Catarina - acabar com o escuro. Não é uma luta fácil. Para nós ela já dura 13 anos, mas agora recebemos novos armamentos: São 6.000km de fios instalados no Governador Ivo Silveira. Com esse reforço mantemos em funcionamento as 8.000 indústrias de nosso Estado. E iluminamos os lares de 200.000 catarinenses.

Nosso inimigo, o escuro, está sendo derrotado. A cada dia o progresso ganha terreno firmando seus postos avançados: novas indústrias, novos empregos, mais escolas e melhores estradas.

Estamos fazendo esta guerra por você, catarinense. Porque a CELESC é do povo. Entre na guerra. Cuide do que é seu.

## Um tiro no escuro



Produzindo energia, criando o progresso.  
Mais uma etapa de desenvolvimento do Governador Ivo Silveira.

# Madeira Blaese contribui para o desenvolvimento de SC

Produzindo madeira beneficiada, tacos, aduelas, alizares, rodapés e outros artefatos de variados tipos, a Madeira Erwin Blaese, que já conta com mais de 30 anos de atividades no município de Benedito Nôvo, contribui com uma elevada parcela ao desenvolvimento de seu município, projetando sobremaneira seus produtos no mercado consumidor de Santa Catarina e do Brasil.

Merce da qualidade de seus produtos, a Madeira Erwin Blaese, que sucede a um nome que já era tradição — Carlos Blaese — pontifica-se como uma das principais madeireiras de Santa Catarina.

Contribuindo cada vez mais, em produzir excelentes produtos e tornar conhecido o simpático município de Benedito Nôvo, a firma Madeira Erwin Blaese, vem operando no mercado madeireiro de Santa Catarina desde 1940, sempre com a mesma presteza, dedicação

no atendimento, aliado a qualidade de seus produtos, que já se tornaram sobejamente conhecidos em toda Santa Catarina e território nacional.

A organização madeireira Erwin Blaese, sucede a um nome que já era tradição no mercado madeireiro do Va-

le do Itajaí, — a Organização Carlos Blaese — que também colaborava decididamente, empulsionando o progresso do município de Benedito Nôvo.

Atualmente, a Madeira Erwin Blaese conta em seu quadro com a colaboração de 36 funcionários, entre Direto-

res e operários, que totaliza uma grande parcela de dependentes, todos residentes no município de Benedito Nôvo.

## PRODUÇÃO

Toda sua produção é beneficiada em modernas máquinas, conhecidas nacionalmente, o que lhe imprime a qualidade pela qual são conhecidos em todo o Brasil, os produtos da Madeira Erwin Blaese, que diga-se também, utilizam madeiras de melhor qualidade, o que pode facilmente ser comprovado pela aceitação de seus produtos no mercado consumidor do país.

Sua produção, de tacos, beneficiamento de madeira, aduelas, alizares, rodapés e outros artefatos de variados tipos, consomem mensalmente mais de 350 metros cúbicos de madeira bruta, de 1.a qualidade.

A madeira utilizada pela organização Erwin Blaese é extraída principalmente de suas reservas florestais de Al-

to Benedito Nôvo e Ribeirão Russo, e são transportadas do local à firma, pela própria frota de caminhões de que dispõe a organização, atestando desde a origem, beneficiamento, ao consumidor, o carinho com que é despendido aos produtos fabricados pela Madeira Erwin Blaese.

Para impulsionar suas máquinas, a organização Erwin Blaese consome mensalmente uma média de 12.500 KWH e energia da qual, parte vem de seus próprios geradores e o restante procede da CELESC.

## ATENDIMENTO

Seu perfeito e rápido atendimento já se tornou uma tradição no mercado madeireiro, sendo constante preocupação de seus Diretores, melhorar cada vez mais este atendimento, buscando sempre a perfeição.

A garantia que dispõe o mercado consumidor, dos produtos fabricados pela Madeira Erwin Blaese, já ultra-

passou as fronteiras do Estado, tornando-se conhecidos em todo o território nacional, para onde exporta seus afamados produtos.

Rio de Janeiro e o principal centro das exportações da Madeira Erwin Blaese, seguindo Porto Alegre e Curitiba, sem se falar em Santa Catarina, onde em todas as construções a Madeira Erwin Blaese de Benedito Nôvo esta presente, com seus produtos.

AMPLIAÇÃO Desde sua fundação, a Madeira Erwin Blaese vem sempre ampliando suas instalações, crescendo cada vez mais, oferecendo sempre mão de obra e emprego ao município de Benedito Nôvo, numa prova inequívoca, de que também contribui com uma grande parcela ao desenvolvimento de seu município.

Atualmente, a ampliação da indústria, segundo seus Diretores, depende somente das estradas onde são extraídas as madeiras.

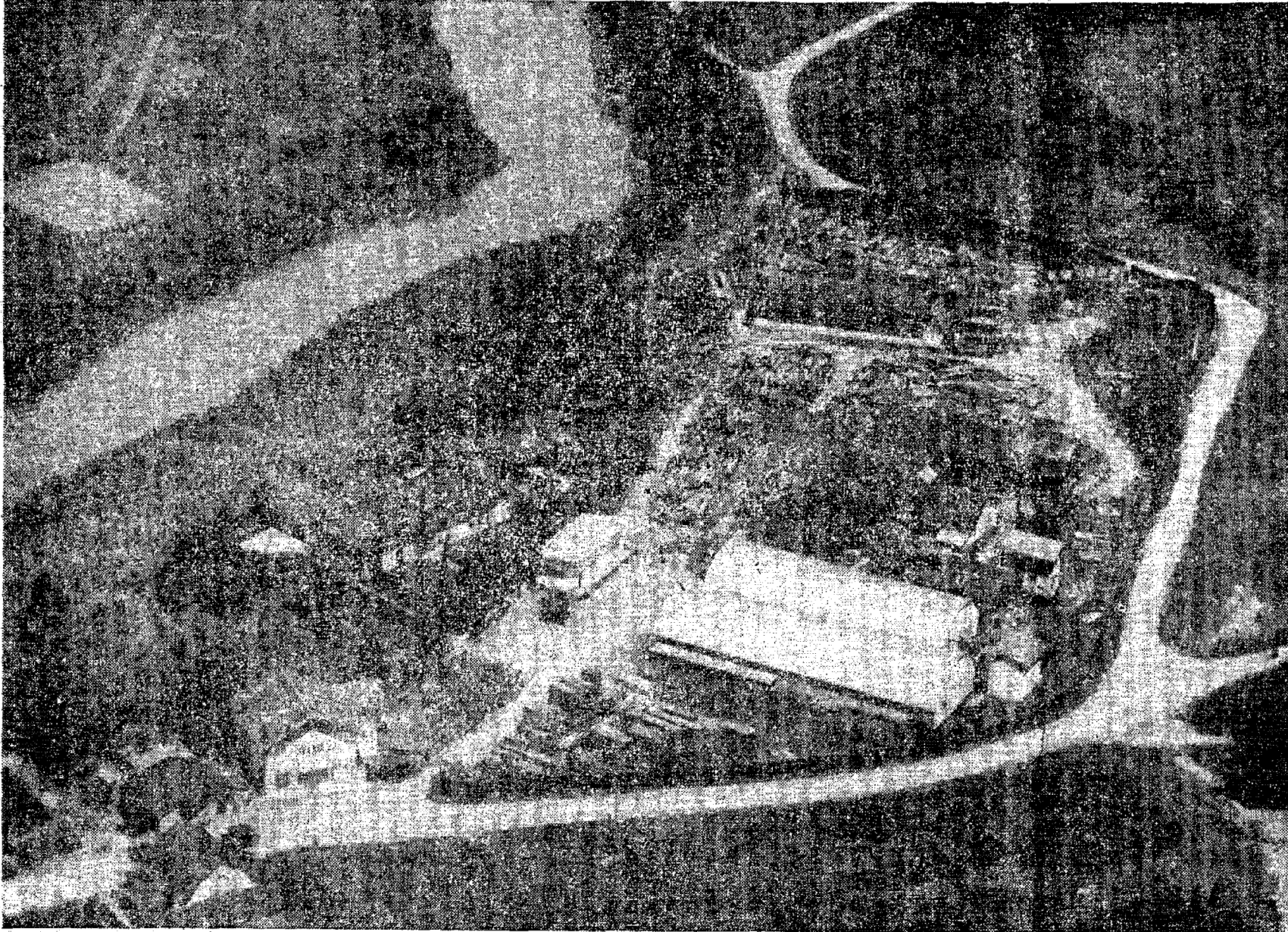

BLUMENAU, 8 DE MARÇO DE 1970

## Mulheres vão ser prêsas porque atacaram ônibus cheio de crianças

### Operação Formulário tem datas em Blumenau, Itaiópolis e Mafra

LAMAR, CAROLINA DO SUL, 7 (UPI) — A polícia informou que várias mulheres brancas serão presas por sua participação nas violências contra a integração das escolas de Lamar, pelas quais já foram acusados 27 homens. As autoridades concluíram suas audiências com os acusados ontem e libertou-os sob fiança de dois mil dólares cada um. Caso sejam condenados poderão ser sentenciados a cinco anos de prisão e a multa de mil dólares.

As autoridades disseram que dois outros homens também acusados, estão hospitalizados devido a ferimentos recebidos durante choques com a polícia, que usou bombas de gás lacrimogêneo e cassetetes para pôr fim à violência. Os dois ainda não foram formalmente presos. Muitas mulheres estavam entre os 200 brancos que atacaram três ônibus escolares cheios de crianças negras que se dirigiam para uma escola de Lamar, integrada recentemente. A polícia disse que as mulheres serão detidas assim que forem identificadas pelas fotografias que seus agentes bateriam durante o ataque.

Com base nessas fotos, revelou a polícia, um homem foi preso em sua casa quando estava de pijama, pronto para dormir. Outros, doze homens presos ontem foram levados para a prisão do Comando de Darlington, próximo a Lamar. Seus familiares, cerca de 40 pessoas se reuniram em frente à Delegacia para protestar contra a prisão. "Digam a todos eles que os amamos e que os defenderemos, gritou uma mulher do grupo. Entre os presos estava Jerry Best, líder da organização "Liberdade de Escolha", contrária à ordem de integração. Sua mulher, que estava no grupo de manifestantes em frente à prisão disse depois que não podia entender "por que o prenderam". A Sra. Best estava junto com seu marido na escola atacada terça-feira de manhã. "Vou pedir para ser presa também, talvez eles nos deem um apartamento para ficarmos juntos", disse.

### VOCÊ QUER VENDER OU COMPRAR ?

Então anuncie nos CLASSIFICADOS de "CIDADE DE BLUMENAU" O melhor intermediário de seu negócio. Rua Namy Deeke, 175 — Fone: 1436 BLUMENAU.

### OPORTUNIDADE

Máquinas Fotográficas e Filmadores-projetores etc..

### ÓPTICA HEUSI

CINE FOTO

10 VEZES SEM JUROS

ção na declaração de rendimentos.

O incentivo, juntamente com os demais em vigor, não poderá ultrapassar a 51% do imposto devido. O recolhimento da importância deduzida será feito ao Banco do Brasil, em conta da EMBRAER, até o vencimento da cota única de imposto, ou parceladamente, atendidas as normas aplicáveis ao imposto de renda. A falta de efetivação do depósito devido, ou a alienação das ações antes de decorridos 2 anos da respectiva aquisição, acarretarão a perda do benefício, sujeitando o infrator ao recolhimento da importância referente ao incentivo, como imposto, acres-

cido dos encargos e penalidades cabíveis.

## DE MINERAIS

A Assessoria de Relações Públicas da Delegacia da Receita Federal de Joinville está informando que o lançamento e recolhimento do Imposto Único sobre Minerais poderão ser efetuados com base na última pauta de valores de subsídios minerais, baixada pelo Ministério da Fazenda, obedecida as alíquotas fixadas na Lei nº 4.425, de 8 de outubro de 1964.

Tal determinação vigorará, segundo a mesma fonte, até que seja regulamentado o Decreto-lei 1.028, de 21 de outubro de 1969.

### JOGAVA BILHAR CAIU E MORREU

LAGES (RICA) 6 — Vítima de enfarte cardíaco, morreu em Lages, num bar próximo à igreja do Naveio, o Sr. Waldemar Wolff, de idade calculada em 28 a 30 anos, solteiro residente em Cerro Negro. O Sr. Waldemar, que jogava bilhar em um certo momento disse que estava se sentindo mal e que ia cair e foi o que aconteceu. As autoridades compareceram ao local e transportaram o corpo até o hospital Nossa Senhora dos Prazeres, onde os médicos constataram sua morte.

Consoante informações prestadas pela Assessoria de Relações Públicas da Delegacia da Receita Federal de Joinville, a "OPERAÇÃO FORMULÁRIO" que se vem desenvolvendo nas zonas Norte-Catariense e do Vale do Itajaí, através dos Grupos Volantes de Agentes Fiscais Instrutores, desde 12 de fevereiro último, deverá ter continuidade na próxima semana de acordo com o seguinte roteiro:

Grupo Volante do Vale do Itajaí (Agentes Fiscais Drs. Osvaldo Carpes e Rubens Seabra) — nos dias 9 a 13 — em Blumenau.

Grupo Volante do Norte-Catariense (Agentes Fiscais Drs. Richard Kreutzer e Paulo Bonilha) — nos dias: 9 — Itaiópolis, 10 a 13 — Mafra. Como já foi divulgado, a "Operação Formulário" deverá manifestar sua op-

tem por objetivo mais facilitar aos contribuintes do Imposto de Renda o correto preenchimento das "declarações de rendimentos" com a realização de cursos de formação de monitores e distribuição de formulários de declarações e folhetos de instruções para o preenchimento de declarações.

## INCENTIVO

O ministro Delfim Netto, da Fazenda, baixou portaria regulamentando o desconto do imposto de renda das pessoas jurídicas para investimentos na Empresa Brasileira de Aeronáutica S/A — EMBRAER. O desconto poderá alcançar até 1% do imposto de renda devido pela pessoa jurídica nos exercícios financeiros de 1970 a 1975, inclusive. A empresa que desejar se beneficiar desse investimento deverá manifestar sua op-

## ADQUIRA AGORA O SEU FORD CORCEL

OU OUTRO CARRO DE SUA PREFERÊNCIA, EM 50 PAGAMENTOS IGUAIS — SEM REAJUSTE — SEM PARCELAS INTERMEDIÁRIAS OU CORREÇÃO MONETÁRIA —

Informações e Vendas: Rua 15 de Novembro nº 504 - 1º andar — conjunto 101, ao lado da Agência da Receita Federal.

BLUMENAU — ESTADO DE SANTA CATARINA.

**EUCATEX ACÚSTICO**  
**EUCATEX ISOLANTE 12 mm**  
e mais toda a linha completa de **EUCATEX**  
**EUCATEX DURO**  
**BUSCHLE & LEPPER S/A.**  
Rua 7 de Setembro, 1347  
BLUMENAU

**LOTERIA FEDERAL**  
Extração de ontem:  
1º prêmio: 46.493 — RJ  
2º prêmio: 22.541 — PA  
3º prêmio: 07.578 — SP  
4º prêmio: 20.602 — SP  
5º prêmio: 42.409 — RJ

**LEMBRETE DA MAQUIFIO**  
Compre agora sua Máquina LANOFIX ou JAPONEZA para estar bem habilitada no inverno que se aproxima, confeccionando seus agasalhos e aos que já possuem sua Máquina, fios PONZA-XILOR a 40,00 o quilo — Rapallo a novidade para o verão a 48,00 o quilo.  
Fios para malharia — o maior estoque e sortimento do Estado. — Rua 15 de Novembro, 514 — BLUMENAU