

Entregue a Firma Pa' Carregadeira

Local Uma Nova e Poderosa "YALE" o Maximo no Gênero

Fabricado no Brasil, com motor Mercedes Benz, o trator escavo-carregador YALE, obedece modelo patenteado pela "Eaton Yale & Towne" e é considerado o melhor de quantos se fabricam no Brasil. A firma adquirente foi a Hayashi & Cia. Ltda., com financiamento da FINAME e da IPIRANGA S.A., escritório local. FORMAC (Porto Alegre) S.A., sediada em Blumenau, foi a vendedora da máquina.

É fato sabido que, nos tempos modernos, todos os setores de atividades estão sendo ativados na base de máquinas cada vez mais modernas e mais perfeitas. Já pertence ao passado a remoção de grandes toneladas de

terra com participação de homens e conduções de grandes toneladas de terra com participação de homens e conduções de tração animal. Hoje, com o surto desenvolvimentista que se faz sentir em todos os quadrantes do globo, a máquina é peça de grande valia a integrar grande engenharia responsável pelo surto.

truido pela Mercedes Benz do Brasil S.A., o trator escavo-carregador Yale tem merecido a preferência das Prefeituras Municipais Brasileiras, bem como das grandes e pequenas firmas empreiteiras, pelo que representa em rentabilidade e economia, além da facilidade de reposição de peças e acessórios.

Em Santa Catarina tal Pa' Carregadeira é vendida pela FORMAC (Porto Alegre) S.A., que possui escritórios na rua São Paulo nº 2444, fone 1690 e que deverá instalar-se, nos próximos dias, na rua 7 de Setembro, de frente à Estação Rodoviária de nossa cidade.

operação que envolveu várias dezenas de milhares de cruzeiros novos — valor da máquina — e que, de outra maneira, seria quase impossível.

com a presença dos Srs. Edison Lafayette Silveira e Henrique Tiedeman, da Formac; Mário Ceschini e Klaus Manschke, da Ipiranga S.A.; engº Kentaro Hayashi, titular da firma adquirente da Pa' Carregadeira, autoridades do município e jornalistas blumenauenses.

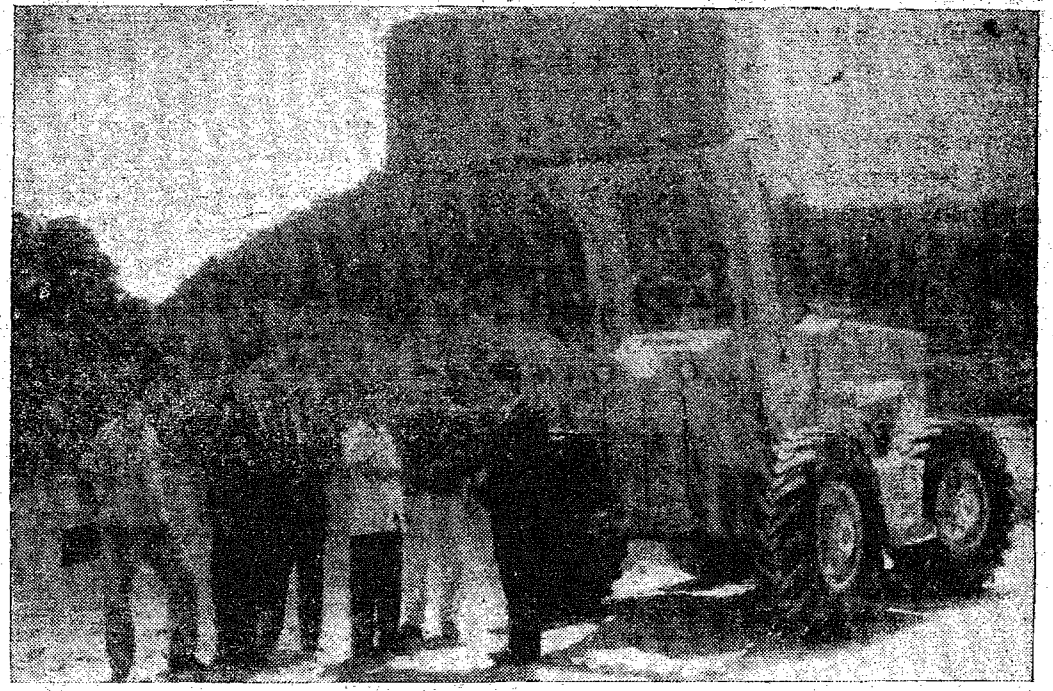

Na foto o instante em que o gerente da FORMAC local, Sr. Edison Lafayette Silveira, fazia entrega da chave da Pa' Carregadeira Yale, ao Eng. Kentaro Hayashi. Presentes à cerimônia o sr. Henrique Tiedeman, vendedor da Formac; Klaus Manschke e Mário Ceschini, da Ipiranga S.A. e o jornalista Souza Filho, diretor da sucursal blumenauense deste jornal.

Partindo deste princípio, de que a máquina é fator indispensável à evolução das Prefeituras Municipais, grandes firmas empreiteiras e aquelas que realizam obras de vulto, procuram adquirir máquinas modernas, que lhes possibilite poupar mão de obra e cumprir seus contratos dentro dos prazos previstos.

Foi exatamente assim que procedeu uma firma local, responsável por uma parte considerável de obras complementares da Municipalidade, e particulares, ao adquirir por intermédio da filial local da Formac (Porto Alegre) S.A., com financiamento da FINAME e Ipiranga S.A., uma moderna Pa' Carregadeira Yale, modelo Trojan 134A. Esta firma foi: HAYASHI & CIA. LTDA., com escritórios em Blumenau, no Edifício Catarinense, andar, conjuntos.

A firma adquirente da Pa' Carregadeira Yale 134-A é a HAYASHI CIA. LTDA., que tem como titular o senhor Eng. Kentaro Hayashi e está localizada no Edifício Catarinense, 10º andar, conjunto 1009/10, fone 1266.

A mencionada firma é a grandes responsável por um número considerável de obras empreitadas da Municipalidade e que vem executando com esmero e perfeição obedecendo rigorosamente os múltiplos itens dos contratos firmados com a nossa Prefeitura Municipal.

Agora, com mais esta máquina, unida ao seu já grande equipamento mecânico HAYASHI & CIA. LTDA., poderá prestar, novos e mais intensos serviços a Blumenau e aos blumenauenses.

A transação comercial, firmada entre os senhores Edison Lafayette Silveira, gerente da filial local da FORMAC e o engº Kentaro Hayashi & Cia. Ltda., da FORMAC (Porto Alegre) S.A. A operação foi financiada pela Ipiranga S.A. e pelo FINAME.

Obtida o financiamento, do FINAME e da IPIRANGA, tornou-se possível a

Entrega Solene
Sexta-feira pela manhã.

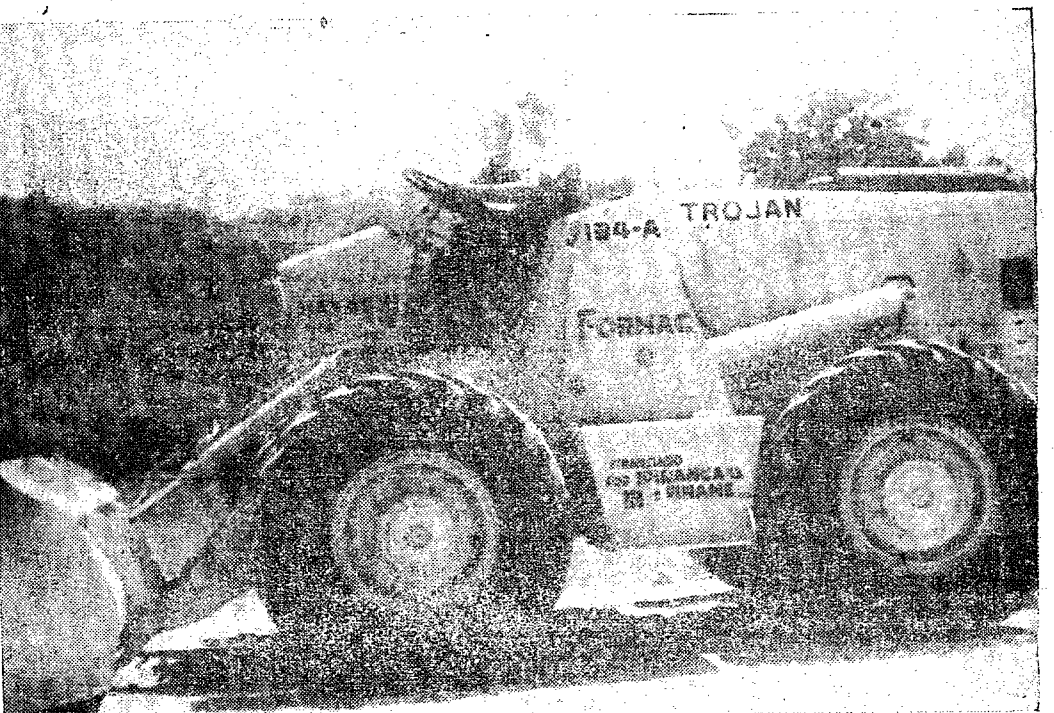

No flagrante a Pa' Carregadeira YALE, modelo Trojan 134a, adquirida pela firma Hayashi & Cia. Ltda., da FORMAC (Porto Alegre) S.A. A operação foi financiada pela Ipiranga S.A. e pelo FINAME.

a Cidade DE BLUMENAU

Blumenau, 10 de fevereiro de 1968

Diversos redatores
Direção: SOUZA FILHO

Sucursal de "A NOTICIA" S.A.
Rua 15 de Novembro nº 600
Ed. Visconde de Mauá, conj. 507
Fone: 1436 — BLUMENAU

Provinciado Franciscano do Brasil Transfere Vários Sacerdotes no Vale

Modificações as mais diversas, todas contudo de grande expressão para a vida católica e religiosa do Vale do Itajaí foram tomadas pelo Provinciano Franciscano no Brasil, em sua última reunião.

mir os serviços de Capelão, do Hospital franciscano de Petrópolis onde certamente terá condições ideais para seguir no tratamento médico que lhe for agora recomendado.

As determinações, somente agora tornadas públicas, irão implicar a curto prazo na transferência de vários sacerdotes e a nomeação de outros para Paróquias de importância, como é o caso específico da nossa Paróquia de São Paulo Apóstolo.

Já para Vigário de Ituporanga indicado Frei Astor Kieker, que já está em serviço naquela Municipalidade, onde é bastante estimado.

Segundo conseguiu apurar a nossa Reportagem, o Provinciano Franciscano do Brasil, reunido entre 8 e 15 de janeiro último na cidade de bandeirante de Agudos, entre outras deliberações determinou o seguinte:

Podemos informar que, os novos sacerdotes indicados para a região são conhecidos e reconhecidos pela sua ação evolutiva, integrantes do ritmo novo de trabalho que se realiza na Igreja Católica Apostólica Romana. O fato, se bem que não apague as saudades que irão deixar os sacerdotes transferidos para outros pontos do Brasil, pelo menos nos dá a certeza do excelente trabalho religioso, espiritual que desenvolvem frente ao seu rebanho,

Como novo Vigário da Paróquia blumenauense de São Paulo Apóstolo foi indicada o Revdmo. Frei Bernardo Hoescher, Frei Bernardo, que atualmente presta seus dedicados serviços em Concedia, segundo apuramos deverá chegar nas próximas horas à nossa cidade a fim de assumir seu novo e importante posto.

Bastante broto na festinha de quinta feira que passou no Boliche, também a presença marcante do Sr. Ivanir Meireles, funcionário do Banco do Brasil, agora com um Galaxie branco, enxutão, que enfeitou a porta de entrada do clube do bôla, a festa terminou com o Lelo cantando sambas do Jair, Muito Boa.

Por outro lado, podemos adiantar ainda que dois novos coadjutores foram nomeados pelos Superiores franciscanos para atuar em nossa paróquia, mas seus nomes ainda não foram revelados.

Assim, Frei Modesto Terlau, tão conhecido e admirado por todos, e que há anos presta seus serviços à Paróquia de S. Pedro Apóstolo foi designado Vigário e Guardião da Paróquia de Rodeio.

O tradicional e reputado Colégio Santo Antônio igualmente terá sua Direção modificada, de acordo com as mesmas determinações do Provinciano Franciscano. Passará a responder pelo comando de conhecido Estabelecimento de

Com aqueles folguedos, tiros de canhão, sangria de barris, música e muita alegria, começava ontem o SUPER BACANA", 2.º Festival da Cerveja de Santa Catarina. Hoje tem mais.

O ex-Vigário gasparense, Frei Godoberto Siebert, que atualmente está em tratamento de saúde na Europa, quando retornar irá assumir

Para responder pela Paróquia de São Pedro foi nomeado o Revdmo. Frei Valeriano Prangeinberg, atualmente servindo em Curitiba. Para seu Coadjuutor foi indicado, e deverá assumir seu posto em breve, e Revdmo. Frei Cláudio Tocoski, Vigário há longo tempo em Porto União.

De Presidente Getúlio a Blumenau:
De segunda à sábado — às 5,30, 9 e 14,30 horas
Domingo — às 5,30, 13,30 e 16 horas.

Faz anos hoje o nosso companheiro de redação, Sr. João de Deus Souza, ao qual a Sucursal e especialmente esta coluna, envia um grande abraço amigo.

Amãnhã muda de idade o Revdmo. Antônio Lemos, pastor da Assembléia de Deus, ao qual também estendemos os nossos cordiais parabéns.

Agradecemos o Clube do Disco, pela cartinha enviada a esta coluna, fazendo o convite para sermos membros do júri que escolherá a Garota do Disco, domingo no Concedia.

EXPRESSO PRESIDENTE GETÚLIO LTDA.

Saída de Blumenau à Presidente Getúlio:
Segunda às sextas-feiras — às 6,30, 14 e 16,30 horas
Sábado — às 6,30 e 14 horas
Domingo — às 6,30, 14 e 17 horas

De Presidente Getúlio a Blumenau:
De segunda à sábado — às 5,30, 9 e 14,30 horas
Domingo — às 5,30, 13,30 e 16 horas.

C.N. América e conjunto Gato Branco — tarde dançante início 16 horas Concedia — festa do Clube do Disco — conjunto Brasileiro — início 16 horas Vasto Verde — tarde dançante com o conjunto Tabajara — início 16 horas

FAMOSC — 2.º — Festival da Cerveja de S. Catarina, encerramento com escolha da Rainha.

Alípio Rodrigues comandou ontem na Alameda Duque de Caxias, o segundo e derradeiro coletivo da semana para o plantel do Palmeiras Esporte Clube. O quadro titular atuou contra a esquadra juvenil, reforçada com os reservas. O paranaense Jamil ainda não acertou sua situação com o alviverde, mas fontes ligadas ao clube revelam que o atleta poderá ser palmeirense a qualquer momento. Rafael tem estréia marcada para Itajaí diante do Clube Náutico Almirante Barroso.

TIRO DE META

O G. E. Olímpico fez coletivo final para enfrentar o Marcello Dias na tarde de amanhã, Jony Alves, agora mais tranquilo, já que sua família encontra-se em nossa cidade, anunciou que a equipe será possivelmente a mesma que atuou em Tubarão no último domingo ou seja: — Eraldo, Jurandir, Roberto, Brito e Quebrinha, Mauro e Jairzinho — Caíta,

De olho na Cidade

"Querer ser o que não é"

Irapuam Negreiros

O Antônio é daqueles que embora sendo pobre, tem mania de tirar ondinha de rico; de "filhinho de papae". Antigamente não era assim. Trabalhava de garçom em um bar. Ganhava pouco, mas o tutu vinha limpinho, já que fazia as refeições no próprio local de serviço gratuitamente. Era modesto e concensioso. Vendo a má situação financeira dos pais, entregava o seu ordenado em casa, ficando apenas com alguns trocados.

Agora, porém, seu procedimento é bem diverso. Não sei se por causa da mudança de emprego — trabalha num banco — ou se a transformação verificou-se em virtude das amizades que mantém. Para falar à verdade, pouco conheço seus amigos. Não sei se bons ou ruins, mas o fato é que a amizade é um fator que muito pesa na vida do jovem. Basta lembrarmos de um velho ditado, para confirmar as minhas palavras: "Diga-me com quem andas, que dirte-ei quem és". O rapaz está em estaca zero. Social, moral e economicamente.

Enquanto tem dinheiro, vai tudo às mil maravilhas. Quando a grana acaba, ele apela para o cheque sem fundo, ou dinheiro emprestado. Sendo impossível concretizar esses dois pensamentos, ele ainda usa de outro artifício: vende roupas, ou bens pessoais. Freqüentador assíduo de boates e inferninhos, locais em que deixa o seu ordenado mensal. Seu horário de chegar em casa é sempre depois das duas da madrugada. Para tirá-lo da cama na manhã seguinte é um trabalho. Não estuda, dificilmente paga alguma despesa da casa, mas é exigente: quando chega em casa, a comida tem que estar prontinha, pois caso contrário a bronca está feita. A mãe, tem que adivinhar qual a roupa que o "gostoso" vai vestir, para prepará-la com antecedência.

Estudar que é bom, neça. Quer deixar a noite — que seria o horário de estudo — livre para os divertimentos, ou para as farras, as horas de boemia, seria o termo exato. É Antônio, você tem que tomar jeito. Assim vai mal. O seu pai já me disse que se a coisa continuar nesse ritmo, ele irá lhe pôr no olho da rua. E fora de casa, não é sópa, não. A barra vai pesar.

Mulher Mentalmente Enfêrma Rapta Criança Num Hospital

Blumenau, cidade até então pacata e repousante começa agora a pagar o preço indesejável ao seu dinamismo e progresso, se traumatizado a cada dia frente às notícias de crimes e aberrações praticadas por aqueles dignos tão somente da piedade humana e da atenção acurada dos psiquiatras.

Após o revoltante crime, que levou à morte uma jovem prostituta de 16 anos a cidade agora se comove com o drama de uma mulher que, levada pelo desequilíbrio mental chegou à raptar uma criança de somente 40 dias, filho de conhecido médico blumenauense.

O RAPTO
Na tardinha quente da última quarta - feira um alarme foi dado no Hospital Santa Izabel, causando pânico, desespero e grande preocupação: uma criança, de apenas 40 dias, desaparecera do nosocômio, naturalmente raptada, sem que se encontrasse qualquer bilhete ou indício sobre os motivos que teriam levado pessoa ou pessoas a proceder de forma tão desumana.

O anjinho, que tinha apenas completado mais de um mês de vida era filho do médico anestésista Dr. Nelson Margarida, e de sua esposa Dna. Yolanda, que foram tomados de estupefração, revolta e ansiedade frente ao acontecimento tão inesperado quanto condenável. Todos passaram a buscar pistas que pudessem levar ao aos responsáveis por tão nefasto crime. A Polícia foi chamada a colaborar na busca à criança.

Sueli, segundo apuraram as autoridades policiais, ficou transtornada com o fato, criando uma série obsessão: a de suicídio. Segundo seu Pai, senhor Antônio de Oliveira, ela já chegou à tentar por três vezes contra a sua própria vida, o que revela perfeitamente as suas condições mentais. Ela também, de acordo com Waldemar (desde a morte de filho anda de hospital, em busca de uma criança para criar, criança, que certamente em seu desvario substituiria por aquele gerado em seu próprio ventre, e que a sorte madrasta lhe levou.

Reavida a criança raptada, Sueli foi entregue às autoridades responsáveis. Inquerito foi aberto, e certamente ela responderá pelo seu crime. Se não foi liberada, antes com um atestado de insanidade mental.

Máquinas de Costura, Refrigeradores, Televisores, Máquinas de Lavar, Bicicletas, Pneus, Baterias e mais uma infinidade de outros artigos para você e p/o seu lar, agora em HERMES MACEDO pelas melhores condições de pagamento!

SEM PROTESTO, SEM MULHER, SEM POLÍCIA, ZÉ DO BURRO JOINVILENSE CHEGOU AO FINAL DA PROMESSA:

Depositou a Cruz na Catedral

Pirabeiraba Realizará Festa Para Concluir Seu Hospital



Nos dias 20 e 21 de abril, será realizada uma festa popular no Distr. de Pirabeiraba cuja renda será destinada ao hospital daquela localidade (foto) para a conclusão da obra. Além do sorteio de dois automóveis Volkswagen, a festa contará com diversos atrativos, e será abrihantada pela Banda do Corpo de Bombeiros Voluntários de Joinville e pela Bandinha União. A festa é promovida pelo Asilo Bethesda.

A Política Expansionista do BDE Prevê Mais Agências no Interior

FPOLIS, 9 (Corresp) — A política expansionista do Banco de Desenvolvimento do Estado de Santa Catarina S.A., que tem a direção do sr. Jacob Nacul, compreende, em sua fase inicial, a instalação de mais agências no interior catarinense, as cidades de Videira, Concórdia, Curitiba e São Miguel do Oeste.

Atende Agricultores

FPOLIS, 9 (Corresp) — O Banco de Desenvolvimento do Estado de Santa Catarina S/A acaba de ser credenciado pela Agência Especial de Financiamento Industrial — FINAME — para contrair refinanciamentos destinados à aquisição de tratores, máquinas agrícolas e

seus implementos, desde que novos e de fabricação nacional.

Esses financiamentos, na forma ainda o sr. Jacob Nacul, diretor do BDE, serão concedidos a agricultores comprovadamente registrados no IBRA e o seu reembolso poderá ser efetuado em até 5 anos.

Os interessados deverão dirigir-se à Carteira Industrial do BDE, em Florianópolis.

MATRÍCULAS

Acham-se abertas as matrículas para os cursos de: Piano, Acordeão, Canto e o Curso de Teoria Musical preparatório para candidatos à Ordem dos Músicos, no Instituto de Música "Villa Lobos".

A matrícula deverá ser efetuada na Secretaria da Escola, à rua XV de Novembro, n. 745, pela manhã de 8,00 às 11,00, e a tarde das 14,00 às 18,00 horas.

Escritório de Advocacia "Dr. Adauto"

Comunica que, para melhor atendimento dos seus clientes, cuja confiança vem merecendo desde 1957, passou a contar com a competência profissional do DR. JOSÉ GERALDO RAMOS VIRMOND, advogado, formado pela Faculdade de Direito da Universidade Federal do Paraná. Joinville, fevereiro de 1968.

CENTRAIS ELÉTRICAS DE SANTA CATARINA S.A. - Setor Joinville -

A CENTRAIS ELÉTRICAS DE SANTA CATARINA S.A. — CELESC — Setor Joinville, torna público que, por motivo de serviços nas subestações, será interrompido o fornecimento de energia elétrica, no próximo domingo, dia 11.2.1968,

das 7 até às 8 horas na zona sul e das 9 até às 10 horas na zona norte.

Joinville, 9 de fevereiro de 1968.

A ADMINISTRAÇÃO REGIONAL

"FLASHES" DA CIDADE Visita

Estêve em Joinville na última quinta-feira o Sr. Nicasio Seara Heusi, superintendente Geral da Comissão Coordenadora de Exportação de Madeira em viagem de rotina. Falando à reportagem sobre a incidência do ICM na exportação de Madeira, o Sr. Nicasio declarou que "isso virá onerar sobremaneira as indústrias madeireiras".

Matrícula

A partir da próxima quarta-feira estarão abertas as matrículas para os cursos de Arte Culinária, Corte e Costura, bordados, pintura, flôres e artes aplicadas, na Escola Profissional Feminina Nossa Senhora Medianeira anexa à Creche Conde Modesto Leal. Para se inscreverem nos cursos mencionados, as interessadas deverão apresentar certificado de conclusão do curso primário, certidão de nascimento ou de casamento e atestado de vacina. As alunas que concluíram o primeiro ano e prosseguirão no segundo, apenas deverão confirmar a sua matrícula, apresentando certidão de nascimento.

SESI

A direção do Núcleo Regional do SESI comunica que a partir da próxima segunda-feira estarão abertas as matrículas para os cursos de corte e costura (adulto e infantil), bordado a varicó e ornamentação do lar. Por outro lado, também em Pirabeiraba funcionará o curso de corte e costura para adultos. As matrículas poderão ser feitas a partir de segunda-feira próxima, no Sub-Núcleo daquela localidade.

Ao meio-dia de ontem Nelson Valentim Pavanatte, o homem que veio a pé de Aparecida do Norte com uma cruz de madeira que pesa 30 quilos, para pagar uma promessa a N.S. Aparecida, depositou o objeto de sua penitência no interior da Catedral de Joinville.

Mistificador?

Nelson Pavanatte, ao ser entrevistado pela reportagem na noite de quinta-feira, disse que fora empregado da Cia. Antarctica Paulista S.A., filial de Joinville. Ontem a reportagem entrou em contato com a Seção do Pessoal daquela firma, sendo informada que por ali nunca passou nenhum empregado com esse nome. Também no dia de ontem Nelson confirmou a este jornal que fora empregado da "Antarctica".

Supersticioso?

Procurando saber a opinião do clero sobre o pagador de promessa joinvilense, a reportagem entrou em contato com D. Sebastião Scarzello que disse admirar os sentimentos, a boa-vontade e o sacrifício de Nelson Pavanatte, porém acha-o um tanto supersticioso porque na cruz que carrega está afixada uma ferradura e um pano vermelho.

Insano?

Tudo leva a crer que Nelson Pavanatte não goza plenamente de suas faculdades mentais. Ainda quinta-feira à noite mostrava ao povo um ponto minúsculo sobre a unha do seu indicador da mão direita, dizendo que aquilo é um "sapinho" que ali ficou gravado quando tomou água num riacho, depois de lhe terem negado o precioso líquido.

Aí está, pois, um caso que, apesar de deixar transparecer grande fervor e religiosidade de parte de um cristão, atrai o público mais pelo lado curioso do que pelo possível milagre obtido — conforme nossa edição de ontem —, mas que, de qualquer forma, merece registro de todos os seus detalhes.



Joinville, 10 de fevereiro de 1968

Reunião Esclarecerá Como é Feito Recolhimento ao IBRA

FUNCIONÁRIO DIRIMIRA DÚVIDAS

No próximo dia 22, às 14 horas, haverá uma reunião na Casa Rural de Joinville, quando serão debatidos problemas relativos à atuação do Departamento de Cadastro e Tributação. A reunião é promovida pela Câmara Municipal, dela tomando parte o Sr. Luiz Felipe Martins de Barros, Chefe da Circunscrição Regional do Instituto Brasileiro de Reforma Agrária (IBRA), com sede em Blumenau.

ESCLARECIMENTOS

A reunião será aberta com uma palestra sobre a Reforma Agrária, planos nacionais, locais e a atuação do IBRA em Santa Catarina. Após a palestra, serão prestados esclarecimentos aos interessados. A pedido do Sr. Luiz Felipe Martins de Barros, as perguntas deverão ser formuladas por escrito, com o nome do interessado, propiciando, desta maneira, ordem nos trabalhos e evitando repetições inúteis de perguntas já feitas, ou dúvidas já esclarecidas.

DISTORÇÕES

Toda a pessoa interessada em problemas agrários poderão participar da reunião do dia 22. Sabe-se que existem muitas distorções e anomalias nos lançamentos cadastrais do IBRA, devido à inexperiência dos declarantes. Esta será a oportunidade para dirimir todas as dúvidas e, posteriormente, retificar as declarações.

Círculo Operário de Joinville Departamento de Ensino MATRÍCULAS

Acham-se abertas as matrículas para os seguintes cursos:

- DATILOGRAFA — para os horários de 8 às 20 horas, diariamente;
- PRÁTICA DE COMÉRCIO — das 19,30 às 21,30 hs.
- ADMISSÃO AO GINÁSIO — das 19,30 às 21,30 hs. e das 15,00 às 17,00 hs.
- ALFABETIZAÇÃO DE ADULTOS — das 19,30 às 21,30 hs.
- MÚSICA — TEORIA e PRÁTICA — SOMENTE INSTRUMENTOS DE SOFRO — Horário Noturno.

ATENÇÃO: — O Curso de Alfabetização de Adultos, será mantido em convênio com a Prefeitura Municipal de Joinville, e será inteiramente gratuito.

BOLSAS DE ESTUDO: Os interessados em bolsas que serão concedidas pela Prefeitura Municipal de Joinville, deverão procurar URGENTE a secretária do Círculo para obterem as instruções necessárias.

A Secretária do CÍRCULO OPERÁRIO DE JOINVILLE, atenderá diariamente aos interessados, nos horários das 08,00 às 12,00 e das 14,00 às 18,00 horas.

A DIRETORIA

AGRADECIMENTO E MISSA

A Família enlutada de

ERVINO WEISS

profundamente consternada com o seu falecimento, vem por este meio agradecer a todos os parentes, amigos, vizinhos, aos que enviaram coroas, cartões, telegramas, flores e aos que acompanharam o extinto à sua última morada, bem como ao Vigário Antonio Possamai, pelas palavras proferidas em casa e à beira do túmulo.

Outrossim, convida parentes e amigos para a Missa de 7º Dia, que mandam celebrar em intenção de sua boníssima alma, na Paróquia Santo Antônio, dia 10 do corrente, sábado, às 18,00 horas, e antecipadamente agradecem de coração o comparecimento.

FARMACIA SÃO LUCAS

NOVO HORÁRIO - Das 7 às 24,00 horas diariamente (inclusive sábados - domingos - feriados)

Entrega a Domicílio — Aplicações de injeções em geral — Curativos de Emergência — Fone 3749.

SUMIU AVIÃO

NOVA DELHI, 9 (UPI) — Foi dado como desaparecido hoje, na Índia, um avião que transportava 98 pessoas. O aparelho, que está sendo procurado do intensamente, pertence à força aérea da Índia.

INÍCIO DE INCÊNDIO DOMINADO

Por volta das 21h30m de ontem o Corpo de Bombeiros Voluntários de Joinville foi chamado a intervir num início de incêndio nas instalações da Companhia Antarctica Paulista S.A., filial desta cidade. Originado por um curto-circuito, o início do sinistro verificado na adega dessa firma, foi rapidamente debelado pelos seus operários, não sendo necessária a intervenção dos bombeiros.

Joinville Ganhará Novo Ginásio Normal em Março

Aulas Iniciarão no Dia Primeiro

Será instalado em Joinville, em princípio de março, o Ginásio Normal Professor Galileu Craveiro de Amorim, que funcionará no Grupo Escolar Osvaldo Aranha, no alto da Rua XV de Novembro. As matrículas desse curso estarão abertas nos dias 19 e 20 do corrente, sendo que os exames de admissão serão realizados nos dias 21, 22 e 23. Maiores informações poderão ser prestadas no Grupo Osvaldo Aranha, com a Professora Ofélia Gomes Machado.

Mais Três

O titular da Delegacia Regional de Ensino, Sr. Osmar Vieira, informou à reportagem que três novos Ginásios Normais foram criados na região de Joinville. São eles: Ginásio Normal Adhemar Garcia, em Schroeder; Ginásio Normal Ricardo Wite, em Massaranduba e Ginásio Normal Padre Aloisio Boeing, em Rio do Cérro, Município de Jaraguá do Sul. Esses estabelecimentos abrirão a matrícula na segunda quinzena do corrente mês, e o início das aulas será em março.

Dia Primeiro

Informou também o Sr. Osmar Vieira que o início das aulas será no dia primeiro de março, em todos os estabelecimentos de ensino do Estado, terminando o ano letivo em dezembro, no dia 15. As férias de meio de ano serão concedidas durante todo o mês de julho.

"Centro Municipal de Artes"

No Departamento de Educação e Cultura da Prefeitura Municipal de Joinville, na rua Padre Carlos, poderão fazer sua matrícula as pessoas que pretendem cursar, no "Centro Municipal de Artes", as seguintes especialidades:

- Modelagem em Cerâmica
- Pintura em Porcelana
- Pintura a Óleo
- Pintura a Aquarela
- Desenho Artístico
- Desenho Arquitetônico
- Desenho Mecânico
- História da Arte.

Horário para matrícula:

pela manhã: 8,30 às 11,30 horas.
à tarde: 14 às 17 horas.

O Centro de Artes iniciará suas atividades a partir de março deste ano, devendo funcionar em três turnos, ou seja, pela manhã, à tarde e à noite, em prédio anexo à Prefeitura Municipal, na rua São José, remodelado, adaptado e equipado para tal finalidade.

Dessa forma, vem procurando a Administração Nilson W. Bender, corresponder aos interesses e aos anseios dos seus munícipes, que trazem dos ancestrais o gosto e a tendência inata pela Música e pelas Artes.

JA' FORAM VENDIDOS 600 Refrigeradores CONSUL!!!

ÓÓÓÓBÁ!...

O Leão vai Sortear o 6.º terça-feira, dia 13, às 18:00 Horas na LOJA FREITAG

APROVEITE COMPRANDO O SEU...