



### VARGAS PREPAROU-SE PARA ...

Conclusão da 1a. página)  
**PLÍNIO TRAU OS COMPANHIEIROS**  
 De um lado — prossegue o Sr. Belmiro Valverde — o Governo a pavoreceu-se com o crescimento da Ação Integralista Brasileira e resolveu, dentro dos esquemas então em uso, hostilizá-la e, posteriormente extermíná-la. De outro — e esse foi o fator decisivo do amiquilamento do Integralismo — o Sr. Plínio Salgado, chefe do movimento deliberou calculadamente, atraí-los seus companheiros, entrando em contato, na sombra, com o nefando Governo do Sr. Getúlio Vargas e aderindo as manobras ditatoriais do getulismo, contra as quais neste movimento se organiza.

**FRAQUEZA MORAL DO CHEFE VERDE**  
 Continuando, diz o antigo líder revolucionário: — Foi diante da renúncia dessa intrusora conduta do sr. Plínio Salgado

que o procurei na sede da Rua Voluntários da Pátria, em outubro de 1937, para dizer-lhe que ia abandonar o Integralismo, por ele reduzido ao desprezo dos homens honestos. Negou o chefe integralista, sob palavra de honra que semelhante fato fosse real, atribuindo a denúncia à ação de jornalistas judaicos e comunistas. Dias depois todo o Integralismo sabia do encontro do Sr. Plínio Salgado com o Sr. Getúlio Vargas, em casa de um dos elementos de maior projeção na A. I. B., e que nesse encontro o então ditador comunicara o fechamento da agremiação ao seu próprio chefe, covardemente afundado em luxuosa poltrona! Desfiguramentos desse jaz sepultaram o Integralismo para sempre, em face da traição e fraqueza moral do seu chefe, privando o Brasil de uma tentativa orientada no sentido de sua redenção.

Continua no próximo número

## Já Foi Iniciado a Construção do EDIFÍCIO OSCAR BECKHAUSER

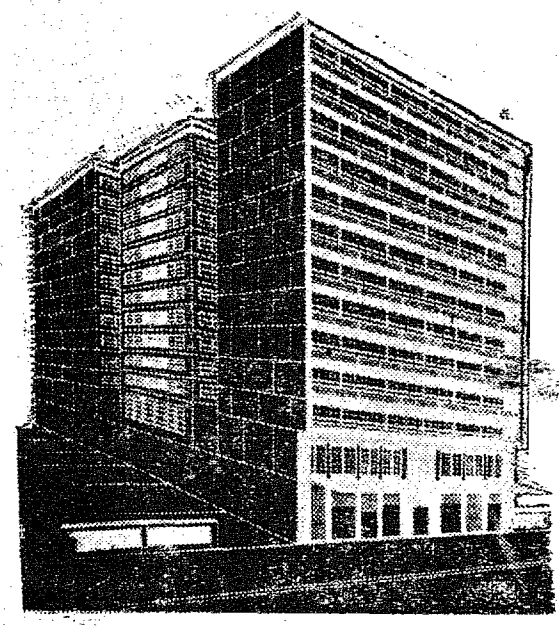

DEFRONTE A RODOVIARIA

Apartamentos de varios tamanhos, ou seja: a partir de 50 metros quadrados, até 164 — Pagamento em 110 prestações, mensais — Sem Entrada.

Maiores Detalhes, Dirijam-se ao Local da Construção, com o sr. Ricardo — mestre da obra ou diretamente com incorporador, Oscar Beckhauser à rua São Paulo, nr. 728 ou fone, 1842.

### Frigoríficos - Lactínicos

Firma de São Paulo, com enorme freguesia, dispoñdo de grande corpo de vendedores, com depósito e caminhões para entregas, aceita representação neste ramo. Garantimos a venda de toda produção, grande ou pequena. Damos toda e qualquer informação: Bancária — Comercial e Pessoal.

Pedimos nos escrever citando os produtos fabricados e produção media mensal. Se possível enviar preços e amostras para estudos

Os interessados serão procurados por um de nossos sócios. Certas para PALIVAL LTDA. — Caixa Postal, 509 — São Paulo.

### QUAL O CANDIDATO DE SUA...

- Conclusão da 1a. página)
- |  |                                 |
|--|---------------------------------|
| Genil Telles, com 23 votos                 | Laerte Cunha, com 25 votos      |
| Caetano Deede de Figueiredo, com 16 votos. | Cassio Medeiros, com 17 votos   |
| Honorato Thomelin, com 5 votos             | Alfredo Ciniello, com 16 votos  |
| Volney Colaço de Oliveira, com 1 voto      | Rômario C. Bahia, com 7 votos   |
| <b>VEREADOR:</b>                           | João da Mata, com 6 votos       |
| Bernardo Rauth, com 26 votos               | Guilherme Buch, com 2 votos     |
|  | N. Borges dos Reis, com 1 voto. |

**CUPON — VALE UM VOTO**

Para Senador : \_\_\_\_\_

Para Deputado Federal \_\_\_\_\_

Para Deputado Estadual \_\_\_\_\_

Para Vereador : \_\_\_\_\_

Concurso Instituído Por "CIDADE DE BLUMENAU"

**Costa, Maia & Cia. Ltda.**

Comissões — Representações — Conta Própria Edif. Vieira da Cunha, 3º And. Sala 327  
 Caixa Postal, 1928 — Encl. Tele. "Costamaia"  
**RECIFE — PERNAMBUCO**  
 Aceitam propostas de exportadores e fabricantes para representação de seus produtos no Estado de Pernambuco.  
**FORNECEM REFERENCIAS**

**Vae Construir?**  
 ADQUIRA, POR PREÇO JUSTO  
 TODAS MADEIRAS NECESSARIAS, TAIS COMO :  
 TACOS  
 SOALHO  
 FERRO  
 RODAPÉ  
 ALINHAMENTO,  
 E OUTRAS  
**SODEMA**  
 SOCIEDADE GERAL DE MADEIRAS LTDA.  
 RUA S. PAULO, 931 — FONE, 1189  
 — PEÇA-NOS ORÇAMENTO —

**Lotes Vendem-se**  
 Pelos melhores preços, para valorização imediata, vendem-se diversos lotes, localizados à rua Joinville — (Fundos) — Villa Nova. — Tratar no Escritório da  
**SODEMA — Rua São Paulo, 931 — Fone 1189**  
 —(o)—

**Alfaiataria Kellermann**  
 RUA 15 DE NOVEMBRO — 681  
 TRAJES INEPECAVEIS PARA CAVALHEIROS E SENHORAS  
 MANTEM VARIADO STOCK DE FAZENDAS

**PROGRAMA dos CINEMAS**

HOJE — DOMINGO — SIMULTANEAMENTE — HOJE DOMINGO  
 às 2 horas, CINES BUSCH E BLUMENAU, apresentam :  
**GEORGE MONTGOMERY, KARIN BOOTH em**  
**A MULHER E OS INDIOS**  
 em technicolor  
 Um filme que nos conta a bravura de um punhado de homens encarcerados e defensores de um forte !  
 Um filme emocionante e arrebatador ! Um espetáculo sem igual ! — Acomp. a continuação do super seriado:  
**A MARCA DA VINGANÇA**

CINE BLUMENAU  
 HOJE às 4,30 — 7 e 9 HORAS !  
**AUDIE MURPHY, MARSHALL THOMPSON, SUSAN KOHNER em**  
**TERRIVEL COMO O INFERNO**  
 em technicolor — CINEMASCOPE  
 TERRIVEL COMO O INFERNO, não é só a história de AUDIE MURPHY, o herói rurte americano mais condecorado da 2a. Guerra Mundial, como também a de outros heróis anônimos, que não tiveram a sorte de regressar com vida daquele inferno.

HOJE às 4,30 — 7 e 9 horas — A PARAMOUNT FILMES apresenta um espetáculo Grandioso! ANTHONY QUINN, SOPHIA LOREN, em  
**A INVASÃO DOS BARBAROS**  
 em technicolor — ITAVISIONE  
 —(o)—  
 Um assombroso e espetacular episódio dramático arrancando a história universal !

### Confirma a Propria...

(Conclusão da última página)  
 gas aos funcionários, tais como os "celebres" investigadores, que andam aos montes por essa Santa Catarina afóra.

Isso é o que nos dá conta alguns órgãos da ilha, que pedem, suplicam e imploram — o que dá no mesmo, ao sr. Titular da Secretaria, repleta que está de gordas tetas para certos boas pintas levarem vida de nababos, que não se cansam de mamar e, quanto mais o fazem, mais leite dá, que ponha um paradeiro nesse estado de coisas, impondo uma devastação nessas calamidades, moralizando os "costumes" dos comilões.

Alis, o que nos relata os nossos confrades da Capital, não consiste, em absoluto, surpresa alguma pávida idêta do que ocorre com as suas filiais como, por exemplo, já ocorreu aqui em Blumenau, em que, policiais inescrupulosos, viviam arrancando dinheiro das casas de meretrícios, com a desculpa de que tal "quota", elevada, por sinal, era para manutenção do Jeep que a policia dispõe para — nas horas vagas, prestar serviço a coletividade.

Até hoje, aguarda-se abertura de inquérito sobre o caso em tela, para apurar as responsabilidades. Mas, como responsáveis existem, preferiram ficar com a acusação do que apurar a verdade a fim de que, si calunia houvesse, fossem então punidos os acusadores.

O caso do emplantamento é mais um atestado evidente que essa turma não cria geito mesmo. Ficou acertado — consoante publicação oficial através dos órgãos de imprensa que o montante para o emplantamento, era X, sem acréscimo — sem necessidade de qualquer outra formalidade que viesse a implicar em dinheiro a mais. Contudo, aí está o que vem ocorrendo. Encontraram um meio de "avancar" no dinheiro dos proprietários de veículos motorizados. E, tal "ordem", foi expedida pela Secretaria de Segurança, burlando um decreto lei. Não adianta gritar. O remédio foi pagar para se ter o carro emplacado.

A jogatina, em nossa cidade, por mais que nos debatessemos e publicassemos os locais, enfim, continua aumentando. Jogam nas barbas da policia. Nesse caso, os "carteadores" — segundo os fatos, são mais "poderosos" que a policia, não se sabe como...

**NUMERO 1536**  
 Da ? RUA SETE DE SETEMBRO ?

**Rodio Funke**  
 Executa-se consentos em Radios Domésticos  
 Radiolas  
 Radios de Automóveis  
 Vendas de Peças e Acessórios  
 Válvulas todos os tipos  
 Radios da Marca "Semp"  
 Radios da Marca "Semp"  
 Radios de outras marcas  
 Rua 7 de Setembro, 449  
 B L U M E N A U

# Aniversários

## FAZEM ANOS HOJE :

— Sra. Anita Blackmann, esposa do sr. Bruno Blackmann  
 — Sr. Abdon Foes  
 — Sr. Waldemar Lange  
 — Sra. Marta Budag, esposa do sr. Ricardo Budag  
 — Menino Gil, filho do sr. Paulo Scheffer

### DIA 2 :

— Sra. Leyla Weege, esposa do sr. Victor Weege  
 — Sr. Herbert Willecke  
 — Sr. Wilson dos Santos  
 — Sr. Ubirajara Candido Carvalho

— Srta. Waltrudes Schlup  
 — Sra. Telma Olita Prunzel, esposa do sr. Frederico Prunzel  
 — Sr. Alfredo Rudolf  
 — Jovem Manoel João Lopes

### DIA 3 :

— Srta. Inez Veiga  
 — Srta. Ciana Montibelli, filha do sr. Germano Montibelli

### DIA 4 :

— Sr. Teodoro dos Santos  
 — Sra. Bellinha Spindola, esposa do dr. Osvaldo Spindola  
 — Sr. Aylton Luiz Dutra  
 — Sr. Nicacio Novaes

### DIA 5 :

— Srta. Elsa Ramos  
 — Jovem Almir Eumidio Dutra  
 — Sr. José Sophiatt

— Sra. Irma Hamenn, esposa do sr. Oscar Hamenn

### DIA 6 :

— Sra. Renate Federsen  
 — Sr. Alirio Alvide Piccoli  
 — Srta. Maria Pera  
 — Sr. Ademar Simões

### DIA 7 :

— Sr. Hercilio Longo, residente em Benedito Novo  
 — Sr. Jayme Leonidas Garlini  
 — Sr. Roberto Paulo de Lima.

## Luiza Schmidt Costa

Viu transcorrer dia 24, mais uma data natalícia, a sra. Luiza Costa, esposa do sr. Israel Costa, Gerente deste Jornal. Dona Luiza, que é natural de Porto Alegre, estando aqui em Blumenau há apenas um ano, já conseguiu captar inúmeras amizades, por pessoas que a ela se afeiçoam, por sua bondade, generosidade e simpatia, bem como por amizades de seu esposo, que goza de um invulgar círculo de amizades em nossos meios sociais, por sua capacidade jornalística e integridade moral inabalável. Nos funcionários deste jornal, aliamos-nos aos inúmeros amigos de dona Luiza, enviando nossas sinceras congratulações pela data de sábado, rogando ao onipotente, que a torne cada vez mais feliz.

Vereador Dr. Bernardo W. Werner  
 Completou no dia 21, último, seu aniversário natalício, o vereador udenista, na Câmara local, sr. Dr. Bernardo W. Werner, prestigioso industrial, um dos diretores da Electro Aço Altona. O ilustre aniversariante, pessoa vastamente relacionada em nossos meios, teve o ensejo de, por ocasião da grata data, receber inúmeros cumprimentos de seus parentes e amigos, aos quais, prazerosamente, nos aliamos.

**ARNO PRISTIDES MISSNER**  
 ADVOGADO - Bel. em Ciências Econômicas  
 Esseritório:  
 Rua 15 de Nov. 313  
 Sala N. 1.  
 (Hotel Holetz).  
 Telefone 1065  
 Cel. Vidal Ramos 1248  
 Telefone 1374  
 BLUMENAU

## Cristiano Theis



Para os funcionários da Tecelagem União e amigos do sr. Cristiano Theis, a data de 24 — sábado passado, foi de festas, pelo fato de completar aquele cidadão, mais um ano de sua feliz e proveitosa existência. Pessoa vastamente relacionada nos círculos sociais e comerciais de Santa Catarina, o sr. Cristiano Theis, merecedor de sua ampla visão e tirocinio comercial, espírito de trabalho honrado e construtivo, conseguiu a Tecelagem União, organização têxtil que conta com a sua administração, lograr um surto de progresso devéras espantoso, em bem pouco tempo.  
 Amigos de todos, pela maneira de tratar, o aniversariante é pessoa que logo cativa a simpatia a primeira vista, sendo muito estimado pelos seus subordinados que vê nele mais um amigo do que realmente um patrão. Este jornal, de quem o sr. Cristiano é assíduo leitor e favorecedor, tem a grata satisfação de, embora tarde, poder externar seu abraço cordial, fazendo votos de perenes felicidades, juntos dos que lhes são caros.

# VIDA SOCIAL



## NOIVAS DA AFRICA

Se entre os negros de Nigéria, África perduram curiosos costumes, pleróicas de pitoresco tipicismo, talvez as dos "hausas", negros fundidos com raças diversas, sejam os mais extravagantes para a psicologia dos ocidentais. Entre os "hausas" é condição que a noiva permaneça durante vários dias encerrada na casa paterna, sem ser vista por ninguém, nem mesmo por seu prometido. Na véspera da data fixada para a cerimônia nupcial deve empreender a marcha durante a noite, ou então, se ha de trasladar-se para muito longe, viaja de tal maneira velada que olhares indiscretos não possam pousar nela antes de efetuado o matrimônio. Acompanhada por um séquito tão brilhante como a as respectivas condições financeiras - permitirem, e de acôrdo com a posição que conquistou na sociedade dirige-se á residência do futuro esposo, a qual será, por sua vez, a sua. Em animais leva o dote e o enxoval, sendo acompanhada por crentes e amigos, que, durante toda a viagem não cessam de fazer musica com instrumentos típicos, isto é, uma espécie de tambôres de curiosa estrutura.

Entre os detalhes da festa em que se põe maior esmero figura a porta da denominada câmara nupcial, onde a desposada há de passar a primeira noite com o eleito. Da construção da porta foram encarregados fabricantes de reputação, os quais a adornam com discos feitos com cartões de cores brilhantes, sendo, além disso, a madeira pintada com cores vivas, pois acreditam que quanto mais coloridos ostentar a porta da alcôva, mais fervoroso é considerado o amor que por ela sente o apaixonado esposo.

**ESTER**  
  
**O Melhor Açúcar!**

## DECORAÇÕES

Não se pense que um traste antigo, como por exemplo, uma poltrona da velha guarda pintada de vermelho, amarelado ou verde, uma mesa num dos tons citados com florões marfim e ouro, um relógio, um espelho emoldurado com ouro, moldura com trabalhos de entalhe, etc., ficam deslocados entre móveis de pés de palito.

Tapetes, cortinas, cadeiras e sofás escolhidos com bom gosto, em número apenas necessário, plantas, eis o ambiente que serve, o ambiente da sua casa, leitora, ou de seu apartamento, o que é mais comum nos dias que correm. Com o alto custo da vida convém optar por tecidos laváveis para cortinas, tal como Ionita, "reps" de algodão e a série de musselinas, coloridas ou alvas, sendo que os galões de tonalidade alácere tanto alongam e guarnecem lindamente uma cortina de cetim de algodão

ou pèda, como produzem efeitos esplêndido numa de algodão.

Gostando de divertir-se, trabalhando fóra, ou simplesmente granfina, a mulher de agora gosta da sua casa, do seu canto amigo onde com bom gosto e arte possa receber para um jantar despretençioso, porém irrepreensivelmente bem servido, seus amigos, seus convidados.

Vereador Dr. Martinho C. da Veiga



O dia 14, passado, registrou a data natalícia do ilustre vereador Dr. Martinho C. da Veiga, nosso particular amigo e vereador no legislativo blumenauense.

Homem, vastamente relacionado nos círculos sociais e políticos locais, foi o Dr. Martinho muito cumprimentado pela grata efeméride, recebendo, assim, mais uma prova inequívoca de seu prestígio pessoal.  
 Embora tardiamente, os que aqui mourejam, valem-se do ne-sejo para apresentar-lhe seus efusivos cumprimentos.

**FERMENTO EM PÓ MEDEIROS**  
 O SEGREDO DO ÊXITO  
  
 E ESPECIAL DA **BELEZA E MAGIEZ**  
 AS SUAS PASTELARIAS TORNAO AS MAIS FOFAS E DELICADAS

**NUMERO 1536**  
 Da **? RUA**  
**? SETE DE**  
**? SETEMBRO**

**CAIXÕES FUNEBRES**  
 ENTREGA RAPIDA  
**A. LUBOW**  
 Rua Padre Jacobs  
 TELEFONE 1210

## HIGIENE E SAUDE

### ALIMENTAÇÃO ARTIFICIAL

Chama-se alimentação artificial a alimentação da criança menor de 6 meses, feita com leite de vaca, de cabra, etc., fresco ou em pó.  
 A alimentação artificial só deve ser dada às crianças sob orientação do médico.

indispensável a todas as crianças: o leite.

Portanto, não se deve fazer a alimentação artificial das crianças sem ouvir o médico.

E quando ãle indicar leite fresco, é preciso ter o cuidado de só dar o leite às crianças depois de fervido.

A principal causa da doença e da morte de milhares de crianças brasileiras está na alimentação artificial errada dos bebês, feita sem orientação do médico.

Não se dá leite cru aos bebês, não só pelo perigo de existirem micróbios causadores de doenças — como também por ser o leite cru de digestão mais diffeil.

E entre os erros alimentares mais comuns de nossa terra o pior é a mamadeira feita apenas com água e farinha. Essa mistura não alimenta ninguém. Leva as crianças à doença e à morte, porque não contém o alimento

Por fim, é necessária a maior limpeza com o material usado na alimentação artificial: mamadeiras, bicos, vasilhas, etc. Isso tudo precisa ser bem lavado, escaldado em água fervente e protegido contra moscas e poeira.

## PITEUS gostosos

### BOLO DE FUBÁ

- 1 xícara de fubá
- 1 xícara de farinha de trigo
- 1 e 1/2 xícaras de leite
- 3 colheres de sopa de assucar
- 2 colheres de sopa de manteiga derretida (ou banha)
- 1 ovo
- 1 colher de chá de sal

### MODO DE PREPARAR

Separa-se a clara da gema, bate-se a clara até ponto de neve mas, não tanto que fique seca. Acrescenta-se a gema batida, depois o leite e a manteiga derretida, segue o assucar e o fubá espalhando sobre a clara levemente (e pouca de cada vez para não romper as células de ar da clara que formam a base leve do bolo. O fermento mistura-se primeiro com a farinha de trigo e o sal e depois é que se acrescenta às clara. Peneira a farinha sempre antes de medir e depois torne a peneira. Fica mais leve e a medida mais exata. Por fim a erva doce e o bolo esta pronto para o forno quente.

### BOJO DE BANANA

- 3 xícaras de farinha de trigo
- 1 xícara de assucar
- 1 e 1/2 xícara de leite
- 1 ovo apenas misturando, sem bater
- 2 colheres de sopa de manteiga
- 1 colher de sopa de fermento
- 6 bananas
- Assucar e canela em pó para porvilhar

### MODO DE PREPARAR

Mistura-se bem a manteiga e o assucar, junta-se os demais ingredientes (Exceto as bananas e o assucar e canela para porvilhar — mexe-se muito bem e despeja-se numa forma de pirex ou de porcelana refrataria untada com manteiga. Corta-se as bananas em fatias ao comprido e com elas cobre-se a massa, polvilhando em seguida com assucar e canela. — Assa-se em forno quente, por 25 minutos aproximadamente, e não se desforma em que foi assado.

**TRANSPORTADORA MAYER**  
 ESTA MARCA GARANTE:  
**RAPIDEZ - PRESTESA E EFICIENCIA!**



# Oba... que Apresentação!

## de Graça

para Você  
1 corte do famoso tecido Bangú  
o melhor e mais bonito tecido do Brasil



na Grande Venda

# Vigorelli

em

# Hermes Macedo S/A

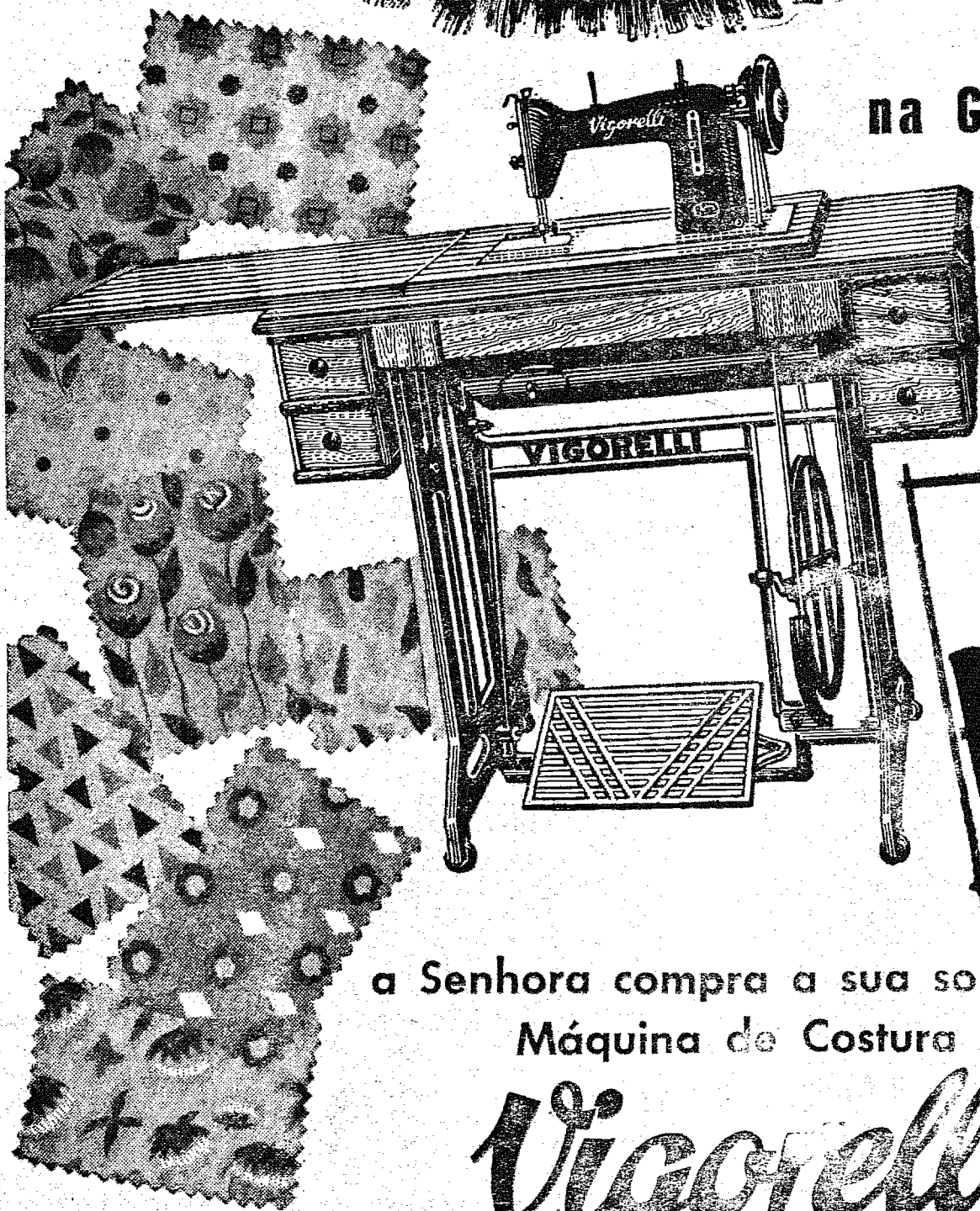

a Senhora compra a sua sonhada  
Máquina de Costura

# Vigorelli

**e ainda ganhe de graça um corte de tecido Bangú**

OBA... que fabulosa oferta - que fabulosas condições para a Senhora comprar agora a sua sonhada máquina de costura VIGORELLI. Veja: apenas Cr\$ 555, mensais - sem entrada - e a Senhora leva na hora o que tanto deseja uma VIGORELLI. - E tem mais: leva também um corte do famoso tecido Bangú - a ser escolhido entre 1.000 padrões diferentes - um para cada compradora.

# 555,

**mensais - sem entrada**

### Importante:

Esta Venda - Prêmio é válida somente durante 30 dias. Os cortes BANGÚ foram escolhidos entre os premiados nos Desfiles BANGÚ, no Rio de Janeiro.

# Hermes Macedo S/A





