

Os Homens bem intencionados devem entender-se no sentido da solução dos nossos problemas

RIO, 15 (CB) — O vespertino "Tribuna de Imprensa" publicou ontem declarações que, pelo telefone interessadual, lhe prestou o sr. Ildo Meneghetti, a propósito da chamada tese de união naci-

onal. Disse textualmente o governador do Rio Grande do Sul: — "Não conheço os pormenores da iniciativa do eminente governador da Bahia, Antonio Bal-

mino. Entretanto considero fundamental que os homens bem intencionados e com responsabilidade na vida pública do país entendam no sentido da solução dos grandes problemas nacionais

e procurem trabalhar devotadamente pelo progresso do Brasil, acima das preocupações eleitorais e contra a demagogia perniciososa. A felicidade dos povos sempre se construiu pelo trabalho,

não com promessas fora da realidade. Tudo o propósito alto, todo o esforço inspirado no patriotismo e visando a tranquilidade e a confiança do povo terá sempre a minha simpatia, sem

qualquer pensamento em objetivos políticos estritos, imediatos ou remotos. Temos todos o dever sagrado de nos colocar à altura dos compromissos perante o Brasil".

ARAUTO DAS
ASPIRAÇÕES DO
VALE DO ITAJAI

CIDADE DE BLUMENAU

A VIRTUDE E A LEALDADE SE
RETIRAM-SE O CRIME E A
TRAÇÃO SÃO PREMIADOS

Diretor: ACÉLLES BALSINI

Nº 66 — SABADO — 16 DE JUNHO DE 1956

A N O X X X I I

Gerente: ANTONIO MARLOS

SERIA FEITO UM EMPRESTIMO DE 15 BILHÕES

RIO, 15 (C.B.) — Em declarações à imprensa, anunciou o ministro da Fazenda a sua disposição de encaminhar ao presidente

da República projeto de lei, estudado na quatro meses e já pronto, visando o lançamento de um empréstimo interno na importância

de 15 bilhões de cruzeiros. Os subscretores nacionais seriam estimulados a fazer aplicações pelas excelentes vantagens concedidas

o ministro tal empréstimo a uma nova combinação financeira com o exterior. Com essa importância espera o sr. Alkmin abrir caminho para a solução de muitos problemas complicados, como o recente aumento

de vencimentos concedido a civis e militares. Acentuou o ministro que os efeitos desse aumento começaram a ser sentidos agora.

Até o mês de abril último conseguiu evitar as emissões. E depois foi forçado a isso, mas, mesmo diante do impacto de majoração de vencimentos, as emissões feitas foram bem menores que a de igual período de 1955, o que para o ministro significa uma melhora considerável na nossa situação financeira.

Confirmado o ataque cardíaco de Café Filho

RIO, 15 (CB) — O senador pugnar Kerginaldo Cavalcanti é médico assistente do sr. Café Filho, a quem acompanhou aos Estados Unidos de regresso a esta capital informou que a junta de médicos norte-americanos que examinou o ex-presidente da República considerou como grave ataque cardíaco que o acometeu em novembro do ano passado. Confirmado também foi o tratamento prescrito pelos especialistas brasileiros.

viaria seu relatório ao dr. Aarão Benchimol, felicitou Café Filho por ter vencido no curso de sua

vida política três graves crises cardíacas, sendo que de todas a mais grave ou pelo menos a mais arriscada tinha sido a primeira.

Preferiu o ministro tal empréstimo a uma nova combinação financeira com o exterior.

de vencimentos concedido a civis e militares. Acentuou o ministro que os efeitos desse aumento começaram a ser sentidos agora.

Até o mês de abril último conseguiu evitar as emissões. E depois foi forçado a isso, mas, mesmo diante do impacto de majoração de vencimentos, as emissões feitas foram bem menores que a de igual período de 1955, o que para o ministro significa uma melhora considerável na nossa situação financeira.

O senador Kerginaldo Cavalcanti ainda contou estes detalhes interessantes: — "Após considerar definitivamente os documentos clínicos e examinar seu paciente, o dr. White, adiantando que en-

A voragem do custo de vida

RIO, 15 (CB) — Enquanto se fala em combater o custo da vida este vai subindo espetacularmente de ano para ano. Tomado como 100 o número de índice para o ano de 1948, tivemos a seguinte escala: 1949 — 104; 1950 — 111; 1951 — 123; 1952 — 140; 1953 — 157; 1954 — 190; 1955 — 2.40. A média mensal do corrente ano vem atingindo o índice de 300 pontos.

vida política três graves crises cardíacas, sendo que de todas a mais grave ou pelo menos a mais arriscada tinha sido a primeira.

Preferiu o ministro tal empréstimo a uma nova combinação financeira com o exterior.

de vencimentos concedido a civis e militares. Acentuou o ministro que os efeitos desse aumento começaram a ser sentidos agora.

Até o mês de abril último conseguiu evitar as emissões. E depois foi forçado a isso, mas, mesmo diante do impacto de majoração de vencimentos, as emissões feitas foram bem menores que a de igual período de 1955, o que para o ministro significa uma melhora considerável na nossa situação financeira.

Não haverá reforma Ministerial e nem desvalorização do Cruzeiro

RIO, 15 (CB) — Em palestra com os jornalistas ontem no Palácio do Catete, o presidente Juscelino Kubitschek desmentiu categoricamente os rumores de reforma ministerial que se vinham avolumando nos últimos dias nas páginas dos jornais da oposição. A seguir, o chefe do governo negou também que estivesse cogitando da desvalorização do cruzeiro.

que o Exército vem realizando.

Ficará concluída em 1958 a Escola Industrial de Florianópolis

RIO, 15 (CB) — Preocupando-se sobretudo com o desenvolvimento do ensino técnico e industrial, que reputa do maior interesse para o futuro de nosso país, o ministro da Educação e Cultura mandou aceitar a execução do plano elaborado pela Divisão de Obras e destinado ao prosseguimento e conclusão das obras e instalações de várias escolas técnicas e industriais, sendo a dotação orçamentária deste ano de 185 milhões de cruzeiros, que serão iguais em 1957 e acrescidos da importância de 117 milhões relativos à de 1958.

Troca de trigo norte-americano por areia monazítica do Brasil

RIO, 15 (CB) — O último acordo feito para a exploração de minérios atômicos foi refinado pela CACEX no dia 20 de maio do corrente ano, tendo qual, após o sr. Juscelino Kubitschek

Terras Públicas Disponíveis

RIO, 15 (CB) — Objetivando o levantamento do cadastro nacional de terras públicas em condições de aproveitamento para fins de colonização, o Instituto Nacional de Imigração e Colonização realizará em fins de julho próximo, nesta capital, uma conferência Nacional de Imigração e Colonização com a participação de representantes dos governos estaduais.

Os Estudantes e o Trigo de Santa Catarina

FLORIANÓPOLIS, 15 (CB) — No dia 12, patrocinada pela União Catarinense de Estudantes, realizou-se a Mesa Redonda para debates sobre o problema em Santa Catarina.

Um permanente estoque de:

Fragrâncias em geral
Sêcos & Molhados por atacado

Máquinas e Motores
Óleos Lubrificantes e GRAXAS
Pneus FIRESTONE

V.S. encontra aos melhores preços em:

Comércio e Indústria Germano Stein S. A.

BLUMENAU — Sta. Catarina
RUA 15 DE NOVEMBRO N. 54 — Telefone, 1180

Os Estudantes e o Trigo de Santa Catarina

FLORIANÓPOLIS, 15 (CB) — No dia 12, patrocinada pela União Catarinense de Estudantes, realizou-se a Mesa Redonda para debates sobre o problema em Santa Catarina.

Terras Públicas Disponíveis

RIO, 15 (CB) — Objetivando o levantamento do cadastro nacional de terras públicas em condições de aproveitamento para fins de colonização, o Instituto Nacional de Imigração e Colonização realizará em fins de julho próximo, nesta capital, uma conferência Nacional de Imigração e Colonização com a participação de representantes dos governos estaduais.

Troca de trigo norte-americano por areia monazítica do Brasil

RIO, 15 (CB) — O último acordo feito para a exploração de minérios atômicos foi refinado pela CACEX no dia 20 de maio do corrente ano, tendo qual, após o sr. Juscelino Kubitschek

Os Estudantes e o Trigo de Santa Catarina

FLORIANÓPOLIS, 15 (CB) — No dia 12, patrocinada pela União Catarinense de Estudantes, realizou-se a Mesa Redonda para debates sobre o problema em Santa Catarina.

Cidade de Blumenau

FUNDADA EM 1924

EXPEDIENTE

Diretor .. ACHILLES BALSINI
Gerente .. ANTONIO MARLOS

ASSINATURAS

Anual 150,00
Semestral 80,00
N. Avulso 1,00
Atrasado 1,50

TELEFONE

Gerência 1436
Redação — Administração e
Oficina
Rua 15 de Novembro, 289
Caixa Postal 57

ATENÇÃO — A Direção não se responsabiliza por opiniões emitidas em artigos assinados, mesmo que sejam com iniciais. Adverte igualmente que os originais recebidos e não aproveitados não serão devolvidos. Os originais deverão ser datilografados de um só lado do papel. Outrossim, o serviço telegrafico não implica em orientação do jornal e somente é reproduzido a título informativo para os nossos leitores.

RIO DE JANEIRO

Representações A. S. LARA Ltda.
Rua Senador Dantas, 40-5º andar
Teleg. - ALEXLARA
S A O P A U L O

Representações A. S. LARA Ltda.
Rua 15 de Novembro, 228
End. Teleg. - ALEXLARA

TELEFONES UTEIS

Ônibus — Auto Viação Catarinense 1221
Viação Andorinha 1455
Auto-Aluguel — Telefones —
1100 - 1102 - 1111 - 1704 1664
Hospital Sta. Izabel 1196
Hospital Sta. Catarina 1133
Hospital Sto. Antonio 1208
Sandú 1758
Delegacia de Policia 1016
Bombeiros 1148
VARIG 1025
TAC 1535

Oferta & Procura

Vende-se

Por preço de ocasião diversas maquinas usadas para tecelagens bem como uma pequena tecelagem completa.

Aproveite a oportunidade também para adquirir o seu chão de casa, em longas prestações, escoando-o em diversos pontos da cidade, como sejam: Rua Alwin Schrader, Rua Amazonas, Rua Nova Trento, Rua Piratuba, Rua Goiás, e na Rua Itapuí; além de uma casa de madeira completamente nova e ainda não habitada, sita a Rua Piratuba.

Os interessados queiram dirigir-se ao Sr. Christiano Theiss, Rua Amazonas nº 1567 ou pelo telefone 1165, nesta cidade.

Vende-se

um terreno medindo 20 metros de frente por 50 metros de fundo, com uma casa — 10x10 — no Bec Odebrecht.

Tratar com o sr. Pedro Habitzreuter, no mesmo local.

Walter Breitkopf

PRECISA-SE DE BONS MECANICOS. PAGA-SE BEM.
Rua Itajaí, 682 — Caixa Postal, 397 — FONE: 1227.

Vende-se

ou troca-se por terreno ou automovel, um bar bem afreguezado, localizado à rua Itajaí 550, de frente ao Hospital Santo Antonio. Melhores informações no próprio bar.

Rádio Funke

// Executa-se concertos em //
// Rádios Domésticos //
// Rádios //
// Rádios de Automóveis //
// Venda de Peças e Acessórios //
// Válvulas todos os tipos //
// Rádio da Marca "Semp" //
// Rádios de outras marcas //
// Rua 7 de Setembro, 449 //
Blumenau

Registro Civil

Oficial: GETULIO VIEIRA BRAGA

Faço saber que pretendem casar: Lauro Carolina e Luci Carmem de Souza, brasileiros, solteiros, residentes neste Distrito. É o filho de Maria Carolina, de Profissão pedreiro. Ela, doméstica, filha de Antonio Joaquim de Souza e de Etelvina Custódia Rodrigues.

Si alguém souber de algum impedimento acuse-o na forma da lei.
Blumenau, 4 - 6 - 1956.

Faço saber que pretendem casar: Waquirio da Silva e Maria Odete da Silva, brasileiros, solteiros residentes em Florianópolis, ela nesta cidade. Ele funcionario público, filho de Antenor Bravençura da Silva e de Erotides Cunha da Silva. Ela doméstica, filha de Hercílio da Silva e de Aurea da Silva.

Si alguém souber de algum impedimento acuse-o na forma da lei.
Blumenau, 5.6.1956

Faço saber que pretendem casar: Damasio Reis Filho e Irene da Silva — brasileiros, solteiros, residentes nesta cidade. Ele comerciante, filho de Damasio Liborio Reis e de Jovita Olívia da Cunha. Ela doméstica, filha de Claudio da Silva e de Maria Espindola.

Si alguém souber de algum impedimento acuse-o na forma da lei.
Blumenau, 5.6.1956

Faço saber que pretendem casar: Bruno Tribess e Yolanda Schlegel — brasileiros — solteiros — residentes neste Distrito. Ele torneiro, filho de Adolfo Tribess e de Paula Tribess. Ela doméstica, filha de Frederico Schlegel e de Catarina Schlegel.

Si alguém souber de algum impedimento acuse-o na forma da lei.
Blumenau, 6.6.1956

Faço saber que pretendem casar: Mario Koterba e Beata Hass — brasileiros — solteiros. Ele estudante, domiciliado e residente em Curitiba, filho de Edvino Koterba e de Ludmilla Koterba. Ela doméstica, filha de Adolfo Hass e de Hildegard Hass.

Si alguém souber de algum impedimento acuse-o na forma da lei.
Blumenau, 6.6.1956

Faço saber que pretendem casar: Yesef Touhme Ibrahim e Jandira Maria Lyra — residentes nesta cidade, solteiros. Ele natural da Siria, filho de Toume Ibrahim e de Chamsa Ibrahim. Ela natural deste Estado, doméstica, filha de Guilherme Lyra e de Maria Lyra.

Si alguém souber de algum impedimento acuse-o na forma da lei.
Blumenau, 7.6.1956

Faço saber que pretendem casar: Lonhard Labes e Estela Alves Leal — brasileiros — solteiros — residentes nesta cidade. Ele funcionario público, filho de Erwin Labes e de Thekla Labes. Ela doméstica, filha de Raul Muller Leal e de Geni Alves Leal.

Si alguém souber de algum impedimento acuse-o na forma da lei.
Blumenau, 7.6.1956

PEÇAS FORD LEGITIMAS
CASA DO AMERICANO S. A.

Faço saber que pretendem casar: Genesio Basilio, Corpen e Arcantina da Silva — brasileiros — solteiros, residentes nesta cidade. Ele marceneiro, filho de Adolfo Basilio Corrêa e de Olívia Pereira. Ela doméstica, filha de José Manoel da Silva e de Maria Ana da Silva.

Si alguém souber de algum impedimento acuse-o na forma da lei.
Blumenau, 8.6.1956

Faço saber que pretendem casar: Luciano Thomé da Cunha e Santina Arceno — brasileiros — solteiros — residentes nesta cidade. Ele operario, filho de Manoel Thomé da Cunha e de Fortunata Julia da Cunha. Ela doméstica, filha de Salvaor Simão Arceno e de Izabel Maria Alexandrina.

Si alguém souber de algum impedimento acuse-o na forma da lei.
Blumenau, 8.6.1956

Faço saber que pretendem casar: Olavo Tillmann e Maria Dias, brasileiros, solteiros residentes nesta cidade. Ele, industriario, filho de Gustavo Tillmann e de Maria Correia de Negredo. Ela, doméstica, filha de José Tertuliano Dias Junjuro e de Oswaldina Pereira Dias.

Si alguém souber de algum impedimento acuse-o na forma da lei.
Blumenau, 13-6-1956

ANUNCIEM NESTE JORNAL

Faço saber que pretendem casar: Hugo Reinhold Kindel e Carmen Luiza Hofmann — brasileiros — solteiros — residentes nesta cidade. Ele motorista, filho de Alberto Kindel e de Elizabetha Kindel. Ela doméstica, filha de Alberto Hofmann e de Marly Hofmann.

Si alguém souber de algum impedimento acuse-o na forma da lei.
Blumenau, 11-6-1956

Faço saber que pretendem casar: Reynaldo Reichert e Natalia Gonçalves, brasileiros, solteiros residentes nesta cidade. Ele, industriario, filho de Teodor, Reichert e de Cecilia Zabel. Ela doméstica, filha de Manoel Antonio Gonçalves e de Benvidina Maria Gonçalves.

Si alguém souber de algum impedimento acuse-o na forma da lei.
Blumenau, 13-6-1956

Faço saber que pretendem casar: Amauri Medeiros e Verônica Martini — brasileiros — solteiros — residentes nesta cidade. Ele comerciante, filho de Francisco Antonio de Medeiros e de Leonina Maria Medeiros. Ela doméstica, filha de Custódio Martins e de Maria Ismael Martins.

Si alguém souber de algum impedimento acuse-o na forma da lei.
Blumenau, 8.6.1956

Faço saber que pretendem casar: Manoel Hostin e Dalva Gomes, brasileiros, solteiros residentes nesta cidade. Ele, industriario, filho de Antonio José Hostin e de Edite Luiza Hostin. Ela doméstica, filha de Manoel Alípio Gomes e de Tereza Gomes.

Si alguém souber de algum impedimento acuse-o na forma da lei.
Blumenau, 12-6-1956

Bar Avenida

O BAR E RESTAURANTE AVENIDA, APRESENTA TODOS OS DIAS E TODAS AS HORAS, QUALQUER MODALIDADE DE COMIDA — O BAR AVENIDA JA SE TORNOU TRADICIONAL EM NOSSA CIDADE, PELA MANEIRA DE SERVIR SEUS FREQUENTES E AINDA DE TER COMO RESPONSÁVEL O SEU PROPRIETARIO, SR. NORBERTO SERPA — PARA BATISADO — CASAMENTO — REUNIÕES SOCIAIS, PROCURE O BAR AVENIDA QUE APRESENTARÁ O QUE DE MELHOR EXISTE EM MATERIA DE COMESTIVEIS — CHOPP — BEBIDAS NACIONAIS E ESTRANGEIRAS. B A R A V E N I D A — ESQUINA DA ALAMEDA RIO BRANCO — FONE 1406.

PLISSE

COMPETENTE PROFISSIONAL RECEM-CHEGADO DE SAO PAULO, ENSINA PLISSAR PELO METODO FRANCEZ E VENDE FORMAS
PRAÇA OZORIO, 545 — APT. 11 — CURITIBA

TUBOS

ESGOTO DESCARGA E VENTILAÇÃO

Os tubos Eternit* de superficie interna lisa que facilita o escoamento, são apresentados em comprimentos de 1,2, 3 e 4 metros e nos diâmetros de 50 até 400 mm., são mais econômicos porque:

- os grandes comprimentos diminuem o número de juntas;
- o peso reduzido facilita o transporte e reduz o custo de fretes;
- de durabilidade ilimitada, não requerem gastos de conservação;
- são fáceis de instalar;
- podem ser reaproveitados.

As inúmeras aplicações, entre as quais: instalações sanitárias, captação de águas pluviais, acondicionamento da ar, proteção de cabos elétricos, coletores de lixo, irrigação, chaminés industriais, etc., consagram os novos tubos, que representam o alto nível técnico atingido pela Eternit no decorrer de 50 anos na fabricação de produtos de cimento amianto.

Eternit

ETERNIT DO BRASIL CIMENTO AMIANTO S.A.
São Paulo - Rio de Janeiro

* Satisfazem às especificações da Associação Brasileira de Normas Técnicas.

Tecelagem União S. A.

RUA AMAZONAS — GARCIA Nº 1505/31 — TELEFONE Nº 1165 — END. TELEGRAFICO: "UNIÃO" — CAIXA POSTAL Nº 1.4 — BLUMENAU — SANTA CATARINA

FABRICA DE TECIDOS DE ALGODÃO EM GERAL

ESPECIALIDADES EM — LENÇOS - TOALHAS DE ROSTO, DE BANHO - PANOS DE COPA - GUARNIÇÕES DE MESA — TAPETES - COLCHAS - ACOLCHOADOS DE CRIANÇAS, SOLTEIRO E CASAL - ACORTINADOS - ATOALHADOS EM METRO, NUM GRANDE SORTIMENTO - ALGODÃO CRU, ALVEJADO E EM CORES DIVERSAS - FAZENDAS PARA VESTIDOS E CAMISAS, EM INÚMERAS PADRONAGENS - BRIM - ENTERTELA - TRILHO - ETC.

CONFECÇÃO PRÓPRIA: — ROUPAS FEITAS PARA CRIANÇAS, SENHORAS E CAVALHEIROS — ARTIGOS SEM GOMA - CORES FIRMES - ENTURARIA PRÓPRIA - VENDAS POR ATACADO E VAREJO, COM LOJA A RUA AMAZONAS, Nº 1505.

Fogões JUNKER & RUH, de fama mundial, em conjunto com BUTAN-GAS, (engarrafado) é a combinação perfeita para a cozinha ideal.

Para PRAIA e FAZENDA, FOGAREIROS e LAMPEÕES a gaz.

CASA RADIO PILOT E MOVEIS

Rua 15 de Novembro, 1226 - ao lado do Hotel Elite

Plano economico de Vendas a Prestações

ETERNIT Soc. Publicidade

DISTRIBUIDORES LOCAIS:
CIA. MERC. VICTOR PROBST — ADOLFO M. HOESCHL — VALTER SCHMIDT S. A.

Notícia importante das Lojas 'A CAPITAL'

Durante o mês de abril as Lojas "A CAPITAL" estabeleceram o mês do CREDIALISTA.

Se Vossa Senhoria tem dificuldades em vestir sua família, recorra ao CREDITAL pagando apenas 20% de entrada e o restante em prestações mensais.

Procure a Seção CREDITAL nas Lojas "A CAPITAL" e tome conhecimento do plano que aliviará suas preocupações financeiras.

Dr. Camargo Rocha

MEDICO — OPERADOR

Ex-Assistente da 2ª C.C.H. Santa Casa e Policlínica de São Paulo

CIRURGIÃO DO HOSPITAL SANTO ANTONIO
OPERAÇÕES — PARTOS — CLÍNICA MÉDICA DE ADULTOS E CRIANÇAS

Moléstiãs de Senhoras e Nervosas — Viziãs Urinárias
Resid. — Rua São Paulo, 1587 — Fone 1044

Consultório: Rua 7 de Setembro, 473 — 1º andar — FONE — 1885

CONSULTAS

Hospital Sto. Antonio — Das 8 às 11,30 horas

Consultório — Das 15 às 1ª horas

Hotel Holetz

Administrado por ARTHUR STAMMER
QUARTOS COM REFEIÇÃO — BANHOS QUENTES E FRIOS A QUALQUER HORA
SITUADO NO PONTO MAIS CENTRAL DA CIDADE
SALA DE AMOSTRA PARA VIAJANTES E GARAGE
COZINHA DE 1ª ORDEM
FORNECE 1ª-REMITAS COM AVISO ANTECIPADO
ANEXO AGENCIA DE LIMOUSINE PARA CURITIBA E FLORIANÓPOLIS
Rua 15 de Novembro, 313 — Telefone, 1065 — BLUMENAU

ORTOPEDIA E TRAUMATOLOGIA

Dr. Dimas Campos

CURSO RECENTE DE ESPECIALIZAÇÃO NA AMÉRICA DO NORTE

FRATURAS — PARALISIAS — DEFORMIDADES — TRATAMENTO ESPECIALIZADO DOS REUMATISMOS AGUDOS E CRÔNICOS — DORES NAS COSTAS — DORES DE CABEÇA

2ªs — 4ªs e 6ªs FEIRAS

PELA MANHÃ — HOSPITAL STº ANTONIO.

A TARDE — Rua 7 de Setembro, 473 - 1º andar
TEL. 1885

Você **sai ganhando** sempre

com

Encerados LOCOMOTIVA

porque são

- GARANTIDOS PELO FABRICANTE
- 100% IMPERMEÁVEIS

Consulte nossos preços



SOCIEDADE COMERCIAL CATARINENSE LTDA.

Rua 15 de Novembro, 1043 — Fone, 1-4-5-0 — C. Postal 168
BLUMENAU

Dr. GENTIL TELLES

ADVOGADO

CAUSAS CÍVEIS, COMERCIAIS, CRIMINAIS e TRABALHISTAS

Escritório: — Rua 15 de Novembro, 389 — 1º-Andar, Sala 4

Residência — Rua Pastor O. Heuse — 231 — FONE, 1855

Atende chamados para as Comarcas do interior do Estado.

F. DOMNING TIMBO

RODAGEM 28 X 1, 1/2

F. DOMNING — TIMBO

F. LOJA DAS BICICLETAS — BLUMENAU

RUA 15 DE NOVEMBRO Nº

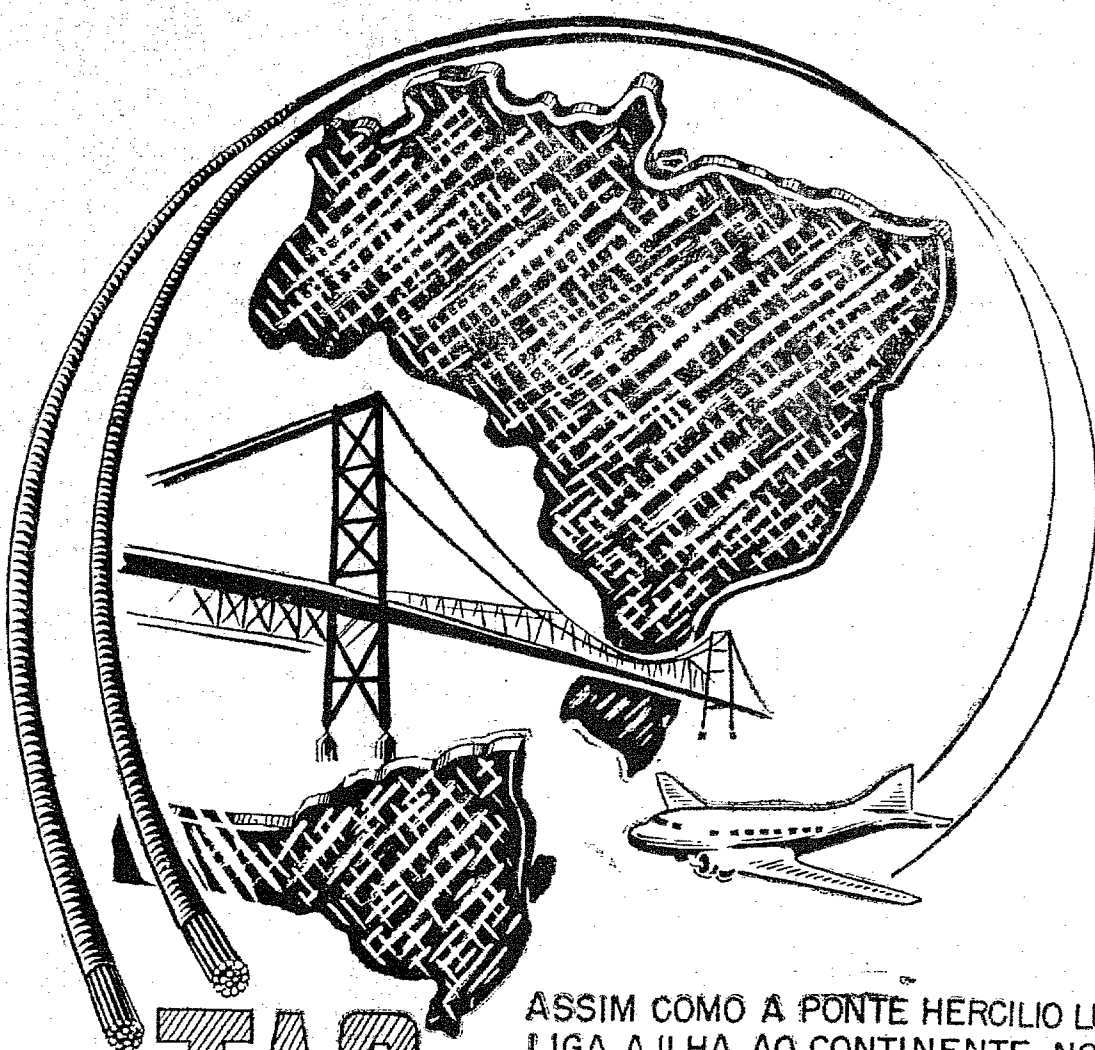

TRANSPORTES AÉREOS CATARINENSES
ASSIM COMO A PONTE HERCILIO LUZ, LIGA A ILHA AO CONTINENTE, NÓSSA COMPANHIA, LIGA SANTA CATARINA AO BRASIL

Caixões Funebres

ENTREGA RÁPIDA

A. LUBOW

Rua Padre Jacobs

TELEFONE 1210

PECAS FORD LEGÍTIMAS

CASA DO AMERICANO S/A

Ajudar a CAMPANHA DE EDUCAÇÃO DE ADULTOS é cooperar para o progresso do Brasil.

CAFÉ URÚ

Uma vez bebido

Sempre pedido

O ANÚNCIO É A ALMA DO

NEGÓCIO

ARÃO REBELO

Advogado

Atende em quaisquer Comarcas do Estado

EDIFÍCIO SOCHER

Sala, 6

Telefone: 1584

BLUMENAU

INDICADOR PROFISSIONAL

Dr. Diogo Vergara

Doenças de sangue — Transfusão de sangue e plasma
Tratamento moderno da sífilis (Curso Especializado) no Departamento Nacional de Saúde-Pública
Mantém anexo Laboratório de Análises Clínicas
Rua Floriano Peixoto 35 (ao lado da Gruta Azul)
Horário: Das 11 às 12 e Das 15 às 18 horas

DR. AFONSO RABE

DOENÇAS INTERNAS

— Especialista em doenças dos pulmões —
Radiografias grandes normais

Raios X:

Foto-radiografias pequenas
— Pneumotorax —

Laboratório anexo: exames de fezes, urinas, etc.

CONSULTAS: de 11 às 12 e das 3 às 5
Rua Brusque, 52 — Telefone: 1319

INSTITUTO DE OLHOS

Ouvidos — Nariz — Garganta

Dr. Fernando Luiz Heusi

Clínica — Cirurgia — Tratamento — Raios X

Rua 15 de Novembro, 1.135 —

1º andar — ao lado da Caixa Econômica.

Telefone: Cons. — 1232.

Res. — 1677

DR. AUGUSTO DEEKE DE FIGUEIREDO

MOLESTIAS DO CORAÇÃO e APARELHO CIRCULATÓRIO * ELETROCARDIOGRAFIA * MOLESTIAS PULMONARES * CLÍNICA E INDICAÇÃO CIRURGICA NA ESPECIALIDADE

CONSULTAS:

DIARIAMENTE DAS 8 AS 11,30 HORAS

RUA SÃO PAULO, 3337 — ITUUPAVA-SECA.

Doenças do Coração

DR. CARVALHO
(ELECTROCARDIOGRAFIA)

Tratamento do estado de Nervosismo, angústia, esgotamento nervoso, etc.

Al. Rio Branco, 63 (Sobrd.) Ao lado do Cine Busch

DR. ADEMAR LUZ

Advogado

Escritório:

Rua 15 de Novembro, 240

Telefone — 1601

Residência:

Rua Paraná, 8

Telefone — 1602

Dr. Lothar Franz

Diplomado na Alemanha e no Brasil
ESPECIALISTA EM CIRURGIA

Operações — Partos — Plásticos
Clínica Geral

Consulta, no Hospital Santa Catarina

Das 9 às 12 hs. e das 15 às 18 hs.

BLUMENAU — HOSPITAL SANTA CATARINA

Dr. Paulo Mayerle

Clínica Geral e Cirurgia

HOSPITAL SANTA ISABEL

Instituto de Radium

DR. ODEBRECHT

Especialista em câncer, tumores e doenças da pele — Radioterapia profunda e superficial — Raios X — Esdiografias e Radioscopia — Fisioterapia — Pneumotorax

Consultório: rua 7 de Setembro, 465 — Telefone 1441

BLUMENAU

Dr. Affonso Balsini

Especialista em doenças de Crianças

Consultório: 4 de Fevereiro, Fone 1433

Residência: Hermann Hering

549 — Fone 1101

A Carne, Um Dos Paradoxos Sócio-Econômicos Do País

Porto Alegre, 15 (CB) — O matutino "Correio do Povo", em edição sob o título "Subconsumo de Carne", publica o seguinte:

É interessante, não há dúvida, atender-se aos dados estatísticos referentes ao consumo de carne per capita na América Latina, to-

mando-se por base a média para o biênio, 1952-3. Eis os dados:

	Kgs.-ano
Uruguai	129,2
Argentina	97,0
Paraguai	58,0
Colômbia	29,7
Venezuela	28,0
Brasil	27,6

A posição do Brasil, como se vê, é marcadamente inferior a dos principais países da comunidade ibero-americana. Somente o Chile e o México, entre as mais importantes nações da América Latina, consomem menos carne por habitante do que o Brasil.

Aí está mais um dos paradoxos sócio-econômicos do nosso país.

Temos um vasto território que se presta, em grande parte, à criação de gado. E não só isso — cabe observar. Possuímos hoje um dos maiores rebanhos bovinos do mundo e a nossa pecuária, como ninguém ignora, tem progredido de modo sensível nos últimos tempos.

Como explicar-se tal anomalia? De semelhante maneira como

se explicaria o fato de a COFAP, de quando em quando, andar importando do Exterior banha e açúcar, que também produzimos abundantemente.

Dificuldades de abastecimento dos mercados e alto preço do produto — eis as conhecidas e apontadas causas do fenômeno — cabendo ainda, não omitir outra, que se liga à segunda menciona-

da — a especulação, a ganância, características desta época de inflação em ritmo crescente e assustador.

Quando nos dispusermos a resolver tão graves e prementes problemas? Eis uma incógnita que pelo visto, parece não preocupar muito os governos e as elites dirigentes deste país...

CIDADE DE BLUMENAU

BLUMENAU — Sábado — 16 de Junho de 1956

Recital de Sylvia Baumgart

Terá lugar na próxima 3a. feira, dia 19 do corrente, no Teatro Carlos Gomes o esperado recital da renomada cantora patriciã Sylvia Baumgart, cujo programa que abaixo inserimos, ótamente escolhido, por certo agradará em cheio aos amantes da nobre arte.

PROGRAMA

C.W. Gluck — "Che faró senza Euridice" — Aria da ópera "Orfeo".
 "Divinités du Styx" — Aria da ópera "Alceste".
 N. Henn — Balada Triste.
 Acalanto.
 F. Mignone — O doce nome de

voce.
 Tuas mãos.
 G. Puccini — "In quelle trine morbide" — Aria da Ópera Manon Lescaut.
 "Non la sospiri la nostra casella" — Aria da ópera Tosca.
 "Un bel di vedremo" — Aria da ópera Madame Butterfly.
 R. Schumann — Fruehlingsnacht.
 Die beiden Grenadiere.
 Volksliedchen.
 Ich grolle nicht.
 Windmung.
 Ao piano o Prof. Oleh Gabru-szewycz.

ENTRADA FRANCA

Cines Blumenau e Busch

Cine Busch
 Hoje — SABADO — Hoje
 As 8 horas
 Somente no CINE BUSCH
 Novo e espetacular Programa Duplo
 Maria Antonieta Ponds — Rafael Baledon em
A INSACIAVEL
 Impróprio até 18 anos
 Karen Sharpe — Steve Brodie — Gil Stratton em
Trampolim do Diabo
 Acompanha complementos

Cine Blumenau
 Hoje — SABADO — Hoje
 As 8 horas
 John Wayne — Claire Trevor — Farlane Day — Jan Sterling — David Brian em
Um Fio de Esperança
 Em Warner-Color
 Acompanha complementos e Warner Pathé

PEÇAS FORD LEGÍTIMAS
 CASA DO AMERICANO S. A.

Em Milhões de Dolares: Exportação Invisível

O último número da conhecida revista VISAO, faz referência a uma sugestão de um diretor da Panagra (Pan American-Grace Airways), importante organização aérea yankee e que consiste na Propaganda que os países latino-americanos deveriam fazer em jornais e revistas norte-americanas afim de trazer nossos vizinhos até à América do Sul.

Mister E. G. Bern, vice-presidente da companhia citada, chama a essa inteligente campanha de "exportação invisível" e que levada a sério pelo México está trazendo turistas norte-americanos que deixam a patria de Juarez 250 milhões de dolares anualmente.

Agora reparem neste trecho que transcrevemos integralmente daquela revista:

"Para estimular os governos latino-americanos a gastar em propaganda turística, Bern recrutou uma comissão de editores importantes, os quais visitaram em março, as capitais sul-americanas para explicar como se planejam e se efetuam as campanhas publicitárias nos EUA, o custo das mesmas e os resultados que se podem obter".

Isso justamente, está sendo levado, não em proporções internacionais mas no âmbito estadual de Santa Catarina pela Transportes Aéreos Catarinense, muito antes até que a Panagra. E tan-

to é verdade que os prefeitos catarinenses há tempo, vem recebendo regularmente correspondência sobre a campanha turística visando Florianópolis e estimulando os administradores municipais e o GOVERNO ESTADUAL A MONTAR SEM DEMORA A FOSSANTE INDUSTRIA DO TURISMO, como maneira mais rápida e eficiente de atrair riqueza para a capital do Estado, tornando-a conhecida, visitada e admirada.

Essa atividade é feita por intermédio de uma cerrada e bem feita campanha publicitária no

rádio e imprensa estadual, por intermédio do departamento de turismo, e relações publicas da TAC.

E hoje, com o apoio que essa empresa tem dos prefeitos, com a criação do departamento de turismo da prefeitura de Florianópolis e com a intenção inequívoca do governo do Estado em incrementar o turismo no Estado, a principal na capital, não será de mais afirmar que a campanha da aludida companhia aérea está tendendo a êxito e se identifica perfeitamente com a da Panagra, sem que, uma cópiagem da outra seu eficiente método de ação.

Aproveitável o Trabalho dos Anciãos

CHICAGO, 15 — A "Senior Achievement, Inc.", uma organização sem caráter lucrativo criada para dar emprego a homens e mulheres idosos que ainda possuem engenho e vontade de trabalhar, está operando uma fábrica piloto nesta cidade.

Nessa fabrica, operarios idosos estão produzindo artigos de boa qualidade de madeira, metal e plasticos, inclusive molduras para quadros, brinquedos, tamboretas e utensilios domésticos.

Os operarios trabalham 6 horas por dia, num total de 30 horas por semana.



Todo mundo já tem...
 na "FARMACINHA" do lar

A senhora também não deixará faltar, para inúmeras aplicações domésticas, os famosos Esparadrapos York — em qualquer medida e largura. E não se esqueça de que o Esparadrapo York cor da pele não aparece: é ideal para curativos nas crianças, porque o esparadrapo não se suja.

GAZETEX * também é indispensável!

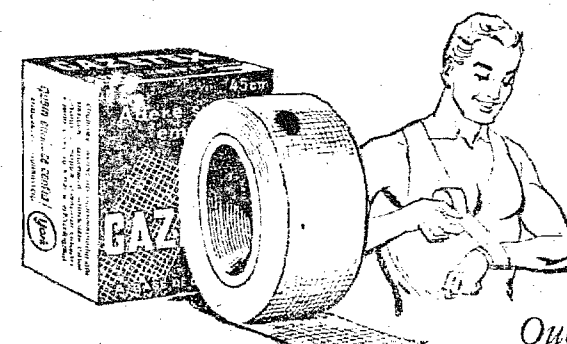

Gazetex adere somente sobre si mesma, firmando pulsos, tornozelos, ou juntas destroncadas. Use Gazetex nas luxações em geral e para alívio das dores produzidas por varizes.

Quem conhece... confia!

industrias york s.a.
 -produtos cirúrgicos-
 Representante: FERNÃO JUNO DE OLIVEIRA
 Rua Marechal Deodoro, 167 - 3o andar - C. Postal 1586 - Curitiba

PETROLINA MINANCORA

CONTRA CAPPA, QUELHA DOS CABELOS E DEMAIS AFECÇÕES DO COURO CADELUDO.

Uma história verdadeira: A libertação da Guatemala (4a. serie)

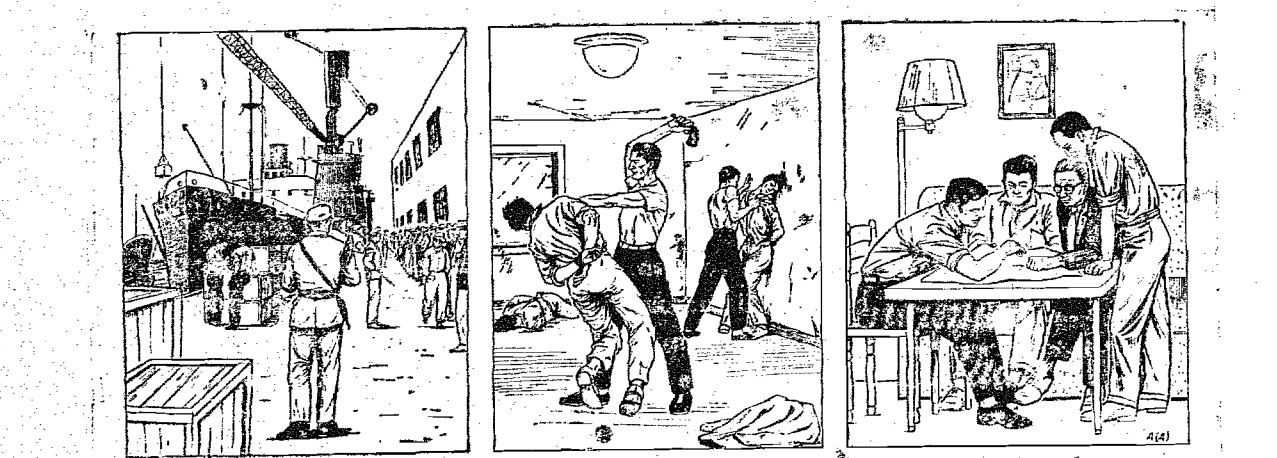

ARMAS COMUNISTAS CHEGAM — Em maio de 1954, um cargueiro da Polônia Comunista chegou a Puerto Barrios, Guatemala. De seus porões saíram 2.000 toneladas de armas e munições, mais do que toda a América Central recebera nos últimos trinta anos. Eram armas e munições para aterrorizar a Guatemala e lançá-la à submissão e dar ao Krenlin uma base para ação contra o resto do Hemisfério Ocidental.

TERROR COMUNISTA — A tensão chegou ao ponto insuportável. Arbenz estabeleceu a lei marcial, suspendeu as liberdades civis. A imprensa foi censurada e a religião suprimida. A Polícia invadiu os lares, torturou cidadãos inocentes, as prisões ficaram cheias. Seguiram-se assassínios terroristas. Corpos crivados de balas foram devolvidos as suas famílias com a nota "suicídio". Os comunistas espalhavam o reino do terror na Guatemala.....

PLANEJADA A LIBERTAÇÃO — O odio pelos comunistas cresceu. Os adversários do regime esconderam-se ou fugiram através da fronteira. Os exilados anti-comunistas juntaram-se a um patriota guatemalteco, coronel Carlos Castillo Armas — que se tornou um símbolo da oposição ao governo comunista da Guatemala. Sua missão era libertar sua patria.... (Continua)