

1924

CIDADE DE BLUMENAU

ARAUTO DAS
ASPIRAÇÕES DO
VALE DO ITAJAI

A virtude e Jealdade se
retiram se o crime e a
traição são premiados!

Director: ACHILLES BALSINI

Nº 122 — BLUMENAU — 3ª-FEIRA, 21 de Setembro de 1954 — ANO XXX

Gerente: ANTONIO MARLOS

NOSSO 30º ANIVERSÁRIO DE FUNDAÇÃO

Festejamos hoje 30 anos de existência. Esta data é das mais significativas para todos quanto aqui trabalham, porque é o coroa-mento de 6 lustros de esforço coletivo em prol de um ideal, conseguido à custa de sacrifício sem conta e dificuldades infundas, que só os que conhecem a vida de um jornal, sabem avallar.

Mas, após tanto tempo transcorrido, podemos orgulhar-nos de haver lutado, sem esmorecimento em favor de todas as justas causas e anseios da população local e de todo o Vale do Itajaí.

A NOSSA VIDA

Foi no dia 21 de setembro de 1924, que os srs. José Ferreira da Silva e Otavio Ramos, após muito estudo e planejamento, concretizaram sua idéia de lançar à circulação este jornal. Jornada áspera e plena de obstáculos, de vez que as dificuldades se sucediam e o avanço lento e penoso se processava a passo lento, pondo em perigo o alicerce e a estabilidade do novo jornal.

Mas o desejo de bem servir nossa terra e o Vale do Itajaí, dotando-o de um órgão de imprensa à altura de suas mais prementes necessidades, era a própria razão de ser da vida dos iniciadores dessa obra. Mais tarde, em 1º de Agosto de 1930, foi este jornal vendido à pessoa da família Balsini, assumindo a redação o sr. Max Mayr, que se manteve nesse posto até Janeiro de 1931. Funcionou em seguida sob a redação de diversas pessoas, assumindo, a mesma depois os srs. Germano Beduschi e Pedro Cardoso, tendo este último, com a retirada do primeiro permanecido à testa da redação. Um ano após, em 1932, retornando a Blumenau com a conclusão de seu curso de Direito, assumiu a direção o Dr. Achilles Balsini, a cuja frente ainda se encontra. Em 1933, no mês de Agosto, "A Cidade", que era o nome do jornal, fez fusão com o Correio de Blumenau, passando a denominar-se "CIDADE DE BLUMENAU". Inegavelmente, ao Dr. Achilles Balsini deve este órgão o vasto prestígio e a situação de prosperidade que mantem através dos tempos, não obstante haver passa- do por períodos cheios de dificuldades de toda ordem, que graças à tenacidade do Dr. Achilles, foram amplamente superados. Queremos expressar ainda, o nosso reconhecimento ao Dr. Afonso Balsini, proprietário deste jornal, pelo carinho e dedicação verdadeiramente únicos que tem revelado na direção e orientação deste órgão livre da imprensa Catarinense; ao sr. Antonio Marlos, atual gerente e verdadeiro amigo de todos funcionários, do mais graduado ao mais modesto; Reynaldo de Oliveira Ferreira, redator, e a todos que, anonimamente, na linotipo, paginação ou outros setores, concorrem para a grandesa de "CIDADE DE BLUMENAU", os nossos agradecimentos.

Temos cumprido com nosso dever, formando sempre ao lado das causas justas e assim pretendemos prosseguir, pois nosso passado é de glórias e só nos anima o propósito de trabalharmos cada vez mais pelo engrandecimento de nossa terra e do Brasil.

TEMOS A SATISFAÇÃO
DO DEVER
CUMPRIDO

30 ANOS

DE

BONS SERVIÇOS PRESTADOS A

IMPRENSA

DE

Santa Catarina

Drama sobre os Andes

BUENOS AIRES, 20 — Quatro passageiros de um avião prontificaram-se a sacrificar suas vidas, lançando-se ao vazio, para diminuir o peso do aparelho, que, sobrevoando a Cordilheira dos Andes, entre Santiago e esta capital, vira inutilizado um dos motores. O jornal "La Nacion", que relata o dramático acidente, afirma que, contudo, não foi necessário recorrer a esse extremo para evitar a catastrophe que teria custado a vida a 25 pessoas. O caso deu-se a bordo de um dos 5 aviões militares argentinos que traziam a Buenos Aires os 120 guatemaltecos refugiados na Embaixada da Argentina, em Guayaquil. Privado do concurso de um de seus motores, quando sobrevoava a Cordilheira, o aparelho não conseguia manter a altitude. Uma aterrisagem na ocasião seria impraticável. O comandante mandou a tirar fora bagagens, cadeiras e mesmo o aparelho de rádio, mas a redução do peso não foi suficiente e o aparelho continuava perdendo altura. Foi então que os passageiros tomaram a iniciativa de tirar a sorte, para designar quatro deles que, uma vez escolhidos, comunicaram ao comandante sua resolução, a fim de evitar o desastre. O comandante negou-se a aceitar o alvitre de imediato e, graças à habilidade do piloto, os últimos picos puderam ser transpostos, sem acidentes.

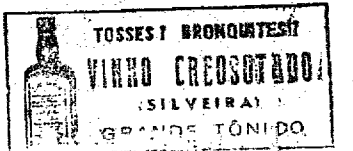

Negado pelo TRE o registro da candidatura do sr. Manoel Vargas

RIO, 20 (CB) — Em sua reunião de ante-onde, o Tribunal Regional Eleitoral apreciou a impugnação da "Frente Democrática" ao registro do sr. Manoel Vargas como candidato a deputado federal pela legenda do Partido Trabalhista Brasileiro, sob o fundamento de que s.s. não tinha se desincompatibilizado, no prazo legal. Após amplo exame da matéria, decidiu o Tribunal Eleitoral, por unanimidade de votos, aceitar a impugnação e assim negar o registro da candidatura do sr. Manoel Vargas.

Agradecemos,

a colaboração a nós hipotecada pelo comércio e indústria desta e de outras cidades, ao ensejo do nosso 30º aniversário, permitiram-nos apresentar aos nossos leitores esta edição. Por este motivo, confessamo-nos gratos, antecipando os nossos votos de bons negócios.

A DIREÇÃO

1954

Goleado o G.E. Olimpico na noite de sabado

Em sua curta temporada em nossos gramados o América de Joinville, teve como primeiro adversário o quadrô representante do G.E. Olimpico. Como vem acontecendo em jogos do campeonato o onze alvi-rubro, mais uma vez, decepcionou. Sofreu diante do América, uma derrota justa e merecida, já que em momento algum realizou algo de positivo. Seus homens agiram desordenadamente em todo o transcurso do match, facilitavam o trabalho dos americanos que, diga-se de passagem, realizaram boa partida, merecendo inteiramente o marcador de 4 tentos contra um. Nem mesmo a chuva e o péssimo estado da cancha, serviram de motivo para a boa apresentação dos rubros da "manchester" catarinense. Já o Olimpico, atuando atabalhoadamente, não foi nem de leve a equipe esquadra que, nem outras jornadas maravilhou nossos públicos. Nos primeiros instantes da luta, os locais deram a impressão de que iriam, pelo ao menos oferecer seria resistencia aos joinvileses, porém, com o correr dos minutos, essa impressão foi se desfazendo, pois o América ia se firmando e, consequentemente, tomando por completo, conta do gramado. O marcador, aliás, fazendo justiça a melhor apresentação dos visitantes, foi movimentado aos 4 minutos com um tento de bela feitura, consignado por Euclides, com violento pelotão de fora da área. O Olimpico que, a

estas altura, ainda não se desmantelado, colheu o empate por intermedio de Heino aos 8 minutos, também num tento, bonito quasi nas mesmas características do gol de Euclides. Pensava-se que, com a igualdade no marcador, os locais passariam a lutar de igual para igual, já que estava em casa, contando com a cooperação da assistência. Porém, nem com esse handicap, poudo o gremio da "baixada" realizar o que dele tanto esperava o publico local. Pois nesse momento, em diante que, vimos um América quasi absoluto, senhor das ações, comandando a partida com o bem entendido, deixando, ao Olimpico, dentro da cancha, completamente tontos sem saber o que fazer. Aos 16 minutos, Alceu aumentava para dois a favor do América, para já aos 23

o mesmo Alceu elevar para 3 o marcador com um frangaço de Lange, pois o arqueiro, depois do fundo das redes. Com a conquista de dominar a bola, largou-a para ta deste tento, estava praticamente selado a sorte do Olimpico, que alem de vir jogando mal, demora trava claramente, não ter capacidade para dar, uma reviravolta no marcador. E assim, escoava os primeiros 45 minutos da fase inicial com o América senhor absoluto no gramado, chegando mesmo a ditar classe, emboza estivesse o campo alagado e bastante escorregadio. Veio o descanso regulamentar e com ele, esperava-se a melhora do Olimpico. Mas essa não veio, tendo o preço se apresentado de novo com as mesmas características isto é, o América jogando a vontade, e o Olimpico atabalhoado por completo.

Anida no inicio da fase derradeira, os locais esboçaram uma reação, e chegaram a dominar territorialmente alguns minutos, varias oportunidades foram criadas, porém, os tiros, sempre mal endereçados, perdiam-se pela linha de fundo, ou eram defendido pelo fenomenal Simões. Aos 31 da fase complementar, nasceu o mais espetacular tento da noite. Foi seu autor o "mingnon" ponteiro Dorinho que, recolhendo o couro na linha média do Olimpico, fechou veloz, ente para o gol, venceu a Carvalho, depois a Brandão, em seguida a Aduci e finalmente a Lange, entrando no gol com bola e tudo. Estava assim, selado a sorte do Olimpico que não lhe restava outra alternativa sinão resignar com a amargura da derrota. Foi contudo, um adversário honesto sabendo receber a derrota com serenidade e dignidade o que cresce em muito o valor da conquista americana.

Wilson Silva esteve na arbitragem: foi um grande juiz, justo concero, preciso e acima de tudo imparcial. De sua atuação segura, pode-se dizer que nasceu a tranquilidade dos jogadores em campo. Otimio portanto o seu trabalho.

A arrecadação deste encontro, deixou muito a desejar, aliás, perfeitamente justificavel a ausencia do publico, pois a chuva que caiu sobre a cidade nas primeiras horas da noite, afugentou logicamente o torcedor do gramado, e assim, apenas 3.715,00 cruzeiros passaram pelas bilheterias do Estadio.

QUADROS — Olimpico — Lange, Aduci e Ernesto; Carvalho, Brandão e Jaimo; Nilson, Nicólan, Heino, Nadinho e René. Garfuchel entrou nos minutos finais em lugar de Nadinho pelo Olimpico.

O América, jogou com: Simões; Masic e Oscar; Ibraim, Cocada e Uruguai; Gaivota, Euclides, Alceu, René e Dorinho (Dirceu).



Aniversarios

Comemorou ontem sua data natalicia o sr. Honorato Tomelin, jornalista, Diretor do jornal "O Lume" vibrante órgão da imprensa Blumenauense e figura das mais prestigiosas em nossos meios sociais jornalisticos e politicos. O distinguido aniversariante, que alla ás suas qualidades profissionais, as de cidadão útil à coletividade, na data foi muito cumprimentado pelo seu vasto circulo de amigos, nos quais nos colocamos, desejando-lhe muitas felicidades.

Festejou seu aniversario ontem o sr. Mario Zendron.

Viu passar em data de ontem mais um aniversario de nascimento a srta. Lilly Freygang, ornamento de nossa sociedade.

Comemorou ontem sua efemerida de natalicia a srta. Jovina Nemens esposa do sr. Waldemar Nemens, residente nesta cidade.

HOJE

Aniversaria hoje a srta. Ester Medeiros, filha do sr. João Medeiros Junior.

Festeja hoje sua data natalicia o sr. Eugenio Brueckheimer, comerciante e figura das mais acatadas em nossa cidade. Candidato

a vereado, pela U.D.N. o aniversariante alla ás suas qualidades de comerciante evoluído a grandeza de coração que o tornam merecedor da estima e consideração de seus amigos, entre os quais nos situamos, desejando-lhe muitas felicidades.

Comemora hoje seu aniversario o sr. João Maria de Araujo, expefeito de Indaial e figura de grande prestigio nos circulos sociais e politicos da vizinha cidade.

Ao aniversariante, os nossos cumprimentos.

Aniversaria hoje a srta. Apolonia Spitzner, esposa do sr. Apolinio Spitzner, residente nesta cidade.

Festeja hoje sua data natalicia o sr. Apolinio Zonta, residente em Indaial.

Aniversaria hoje o sr. Celso da Silva, funcionario de Maria Maria e esportista das mais destacados em nossa cidade.

Está comemorando hoje sua data natalicia a srta. Ida Pacheco, esposa do sr. Amaro Pacheco.

Aos aniversariantes, os cumprimentos de "A CIDADE".

Precisa-se

de empregado para o Posto de Gasolina, que fale português e alemão.

Apresentar à rua Itajaí, 623 Breitkopf Irmãos

Cargas

PARA FLORIANÓPOLIS

Expresso Blumenauense Ltda

FONES: 1620 e 1752

Vende-se

11 milhões de metros quadros dos de terras, situadas no município de Brusque, com muita madeira de lei. Vendem-se também todos os pertences de uma serra, junto ou separadamente. Mais detalhes na redação deste jornal, com Reynaldo.

JE E P

Vendem-se dois jeeps Willys, ano 1948, em bom estado de funcionamento.

Vende-se também um trator marca Fordson Major, meia esteira, em ótimo estado. Informações nesta redação, com Reynaldo.

Vencido o...

(Conclusão da 19a. pagina) trabalho foi prejudicial ao América e assim sendo, mereceu as criticas que lhes foi lançadas.

RENDA

Dessa feita a arrecadação, correpondeu, pois passaram pelas bilheterias do Estadio a soma de 10.405,00 cruzeiros.

QUADROS — Palmeiras: Juca; Delucas e Gordinho; Lázaro, Zé aucho e Nagel; Jonas Marzinho, Teixeira, Lupércio e Zico. Wnerges entrou nos instantes finais, em lugar de Delucas que se contundira.

América: Simões; Masic e Oscar; Ibraim, Cocada e Uruguai; Gaivota, Euclides, Alceu, René Dirceu e Dorinho (Nilson).

E. KIECKBUSCH

Rua 15 de Novembro 351 — Fone 1083 — C. P. 85

BLUMENAU

SECOS E MOLHADOS

Conservas
Chocolates
Vinhos e Café Puro
Frios

SECCAO DE LOUCA

Jogos de jantar
Porcelanas — Esmaltes
Brinquedos
Vídros

OLEOS

LUBRIFICANTES E GRAXAS

"CASTROL"

PEÇAS E ACESSÓRIOS PARA

DODGE, FORD E CHEVROLET

ACCUMULADORES D U R E X

AGENTES DO "TOURING CLUB DO BRASIL"

Kwasinski & Cia.

FILIAL DE BLUMENAU

RUA 15 DE NOVEMBRO, 1434 Caixa Postal, 633
— Endr. Teleg.: KECIA — Tel. 1277

V. S. ESTÁ CONSTRUINDO

Oferecemos:

- Camos galvanizados para água
- Canos de chumbo para água ou esgotos
- Conexões galvanizadas
- Torneiras e Registros
- Bacias Sanitárias
- Banheiras para imbutir e sobre-por
- Pias para cozinha
- Vavatórios
- Caixas de descarga
- Bombas para água — manuais e elétricas

Comércio e Indústria

Germano Stein S. A.

Rua 15 de Novembro nº 54 — T. telefone 1180
BLUMENAU Sta. Catarina

para glacês e qualquer espécie de doces ou bolos

ACÚCAR União

- Duplamente filtrado.
- Dissolve-se rapidamente.
- É mais econômico.

Em pacotes de 1 e 5 quilos

PALMYRO GOMES VIDAL
Caixa Postal, 42
JOINVILE - Santa Catarina

INDÚSTRIA BRASILEIRA
ACÚCAR União
CAIXA UNIÃO DOS REFINADORES ACÚCAR E CAFÉ
RUAS NOROCCES DE FIEBIGER, 237 - SÃO PAULO

Construtora de Poços Artesianos e Bombas 'Hoh' Lda.

Blumenau - Rua Marcilio Dias N° 98 - Caixa Postal, 210 - End. Teleg.: "VITUSO"

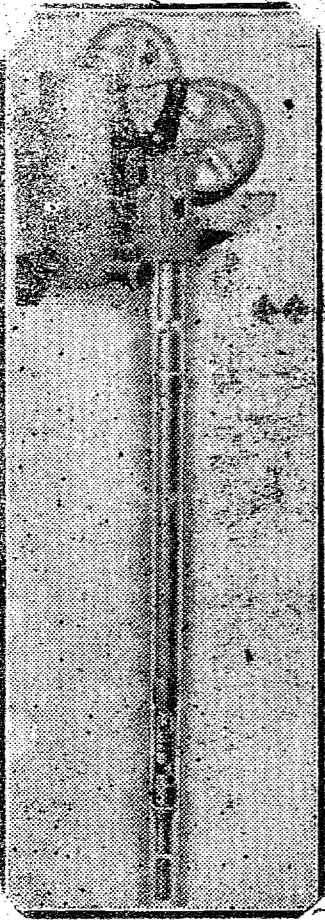

SEÇÃO CALDEIRARIAS

Caldeiras a vapor, de qualquer tipo e capacidade — aquitubulares multitubulares, verticais, etc.

Aquecedores — superaquecedores multitubulares, verticais, etc.

dores para arroz, sangue, ossos etc. — Tachos — Autoclaves

Reservatórios

Curvamento de ferro perfurado

"T" — "U" — "T" e cantoneira

até 12 polegadas.



SEÇÃO OFICINA MECANICA

Bombas para Poços Profundos de simples, duplo e triplo,

Bombas a pistão de alta pressão para caldeiras, arranhacús, lavagem de automóveis, etc.

Canchãos — Elevadores — ventiladores etc...
Maquinas em geral

TODOS TEM CIUMES DE SEU EPEDA
BONS SERVIÇOS DE SEU EPEDA

Pelo preço de um colchão comum

EPEDA

UM COLCHÃO DE ALTA CLASSE PARA O SEU BEM ESTAR

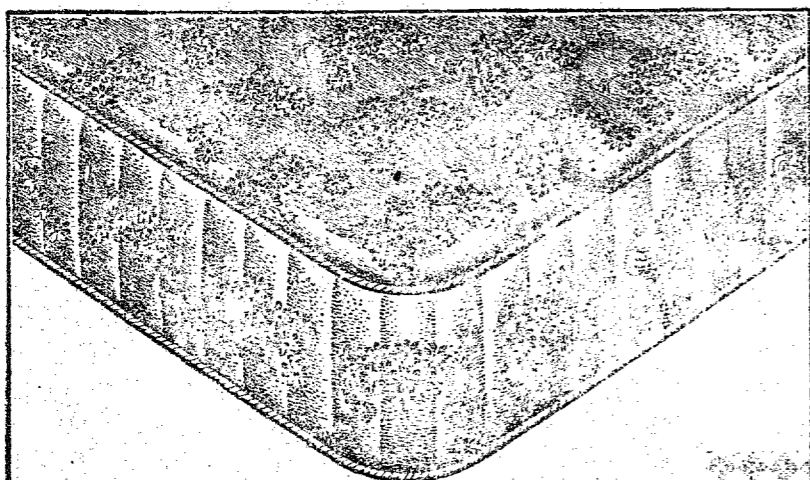

EPEDA é fabricado em 4 acabamentos diferentes: Luxuosíssimo, Luxo, Junior e Universal.

Vendas a vista e em suaves prestações

Mensais



Arco-Artusi

Epeda

Luxuosíssimo

Nas medidas padronizadas

para solteiro CR\$. 2.470,00
para casal CR\$. 3.790,00

Epeda

Luxo

Nas medidas padronizadas

Para Solteiro CR\$. 2.070,00
Para casal CR\$. 3.100,00

Epeda

Junior

Nas medidas padronizadas

Para Solteiro CR\$. 1.890,00
Para casal CR\$. 2.740,00

Epeda

Universal

Nas medidas padronizadas

Para Solteiro CR\$. 1.600,00
Para casal CR\$. 2.200,00

A Liderança EPEDA é um fator incontestável.

IMEDIATAMENTE após a concessão da patente EPEDA

o colchão de Molas EPEDA, pela sua longa

durabilidade e inegualável conforto, impõe-se à preferência

de um público exigente, em 26 países.

No Brasil, EPEDA foi o primeiro colchão de molas a ser fabricado e é, reconhecidamente, o primeiro em conforto e

durabilidade

QUER SABER os motivos de tão pleno êxito?...

Apenas Isto:

O EXTRAORDINARIO MOLEJO EPEDA, de um só fio de aço, sem juntas ou suportes laterais, com 1.200 molas num colchão de casal, verdadeira simbolo universal da mais alta qualidade, materiais rigorosamente selecionados. Um produto da melhor fábrica de colchões da América do Sul, que possui o mais completo e moderno Equipamento Industrial.

Distribuidores Exclusivos

Indústria de

"MOVEIS IDEAL"

Ltda.

Fábrica e Escritório

Rua Capitão Euclides de Cas

trp. 142

EXPOSIÇÃO :

Rua 15 de Novembro, 1424

Blumenau

Santa Catarina

1924
ARTOU E FELT

Tremeu novamente a terra na região de Orleansville

Advogado
Atende em quaisquer
Comarcas do Estado
— BLUMENAU —
Edifício "INCO" - Tel. 1584

CASA DO AMERICANO S A
PEÇAS FORD LEGITIMAS

ARGEL. — Um violento sismo a balou Orleansville e sua região, ocasionando novos danos.
ORLEANSVILLE. — Outros dois tremores de terra causaram, novos danos nesta cidade, já devastada por terremotos anteriores.
A polícia informou que se registram pelo menos dois feridos, e que até o momento se desconhecem os danos causados e o número de vítimas. As comunicações

MAIS DOIS TREMORES CONCLU EM A DESTRUIÇÃO DE VARIOS EDIFICIOS PUBLICOS ABALADO S PELOS SISMOS ANTERIORES — CORTADAS A CORRENTE ELE TRICA E AS LINHAS TELEFONICAS DA CIDADE

telefonias entre Orleansville e Tenes, pequeno porto situado há 60 quilômetros ao norte de Orleansville ficaram interrompidas e até que um avião da Força Aérea Francesa voe sobre aquela zona, as autoridades não poderão calcular os danos causados por esses terremotos, que se registraram às 8 h 20 e 10 h 25 da noite. O segundo foi particularmente violento.
Os edifícios da subprefeitura e do Colegio de Orleansville, que haviam sofrido danos em tremores anteriores, acabaram de desmoronar-se totalmente.

ão que circunda a cidade.
A subprefeitura, edifícios militares e o colegio, já abalados, acabaram por ser destruídos. A corrente elétrica e as linhas telefônicas foram cortadas. As 23 horas GMT do dia 16 assinalava-se dois feridos em Orleansville, em consequência desse sismo.
Por motivo das perturbações ocasionadas às comunicações pelo novo sismo, está-se ainda sem notícias da região situada ao norte de Orleansville. Na cidade, propriamente dita, varias paredes de sabaram.
Os serviços de Correios e Tele-

grafos puderam restabeecer algumas linhas telefônicas, ligando assim a cidade a outros locais, graças a um posto de socorro.
ARGEL — Não foi um, mais dois abalos que fizeram tremer, dia 16 à noite, às 18 h 20 GMT e 20 h 25 GMT. Orleansville e a região. O segundo sismo foi mais forte que o primeiro. Anuncia-se de fonte oficial que as comunicações com Tenes (pequeno porto situado a 60 quilômetros ao norte de Orleansville) e sua região interrompidas em dois pontos. Um avião decolou de Argel para verificar os danos.

CASA LOHNER

S. A. MÉDICO-TÉCNICA
SIEMENS

Põe à disposição de sua distinta clientela os afamados produtos de sua distribuição exclusiva

D A

Siemens - Reiniger Werke Aktien Gesellschaft, Erlangen

- Raio X
- Ultra-Violeta
- Infra-Vermelho
- Ondas Curtas
- Ultra Som

- Mais Cirurgias
- para aliviar para
- sterilização
- Laboratório
- Instrumental Cirurgico

Agentes para Santa Catarina

Zadrozny & Filhos Ltda.

Rua 15 de Novembro, 1035 — Tel : "ZADROZNY" — BLUMENAU — Sta. Catarina

Telefone 1665

Morto num acidente na Alemanha um almirante brasileiro

BONN. — O sr. Sebastião Gonçalves Pereira, almirante da Armada brasileira faleceu em consequência de um acidente automobilístico na noite de quinta para sexta-feira.
Sogro do sr. Vitor José Silveira, secretário da embaixada em Bonn o antigo almirante encontrava-se na Alemanha na residência de seu genro. A sra. Pereira ficou gravemente ferida e transportada para uma clinica cirurgica de Bonn.
O acidente ocorreu no momento em que o carro sr. Pereira procurava passar uma colina de veículos. O automóvel derapou chocando-se com uma árvore. O sr. Pereira faleceu pouco depois do acidente em virtude de hemorragia interna.

Juizo de Direito da 1a. Vara Comarca de Blumenau

Edital de Citação de Viúva Meciara e de Herdeiro Ausentes

Com o prazo de trinta (30) dias O Doutor Marcellio João da Silva Medeiros, Juiz de Direito da 1a. Vara da Comarca de Blumenau, Estado de Santa Catarina, no exercício da 2a. Vara, na forma da lei, etc...

FAZ SABER aos que o presente edital de citação de viúva meciara e herdeiro ausentes, com o prazo de trinta (30) dias virem, ou de rodícia virem e, interessar possa, que se procedendo a este Juizo no cartório do Escrivão que está presente, o inventário dos bens deixados por falecimento de OLYMPIA ELETÉRIO SCHNAIDER, agüta, pe lo Dr. Promotor Público da 2a. Vara desta Comarca, que dá os ausentes, em lugar de não sabido, a viúva meciara e herdeiro, menor Impuber respectivamente Da. ANTONIA SCHNAIDER e ROMEU SCHNAIDER, cita e crama-os, o prazo na primeira, para o prazo de trinta (30) dias, contados da primeira publicação deste, dar início ao respectivo inventário, sob pena de destituição do cargo, ficando desde logo citados para os demais atos do inventário e partilha, até final senten-

ca, sob as penas da lei. E para que chegue ao seu conhecimento e de quem mais interessar possa, mandou passar o presente edital, que será afixado, no lugar do costume e publicado na imprensa local e "Diário Oficial do Estado", na forma da lei. Dado e passado nesta cidade de Blumenau, aos vinte (20) dias do mes de Agosto de mil novecentos e cinquenta e quatro (1954). Eu, Hartmut Werner Kadletz, escrivão, o escrevi. Blumenau, 20 de Agosto de 1954. (assinado) Marcellio João da Silva Medeiros, Juiz de Direito da 1a. Vara, no exercício da 2a. Vara. CERTIDÃO: Certifico que está conforme o original que nesta foi afixado no lugar do costume do que dou fé.
Blumenau, em 20 de Agosto de 1954.
O Escrivão : HARTMUT WERNER KADLETZ

Cargas

PARA O SUL DO ESTADO

Blumenauense Ltda

FONES : 1620 e 1752

INDICADOR PROFESSIONAL

DR. AFONSO RABE

DOENÇAS INTERNAS

— Especialista em doenças dos pulmões —
Radiografias grandes normais

Raios X :

Foto-radiografias pequenas
— Pneumotorax —

Laboratorio anexo : exames de fezes, urinas, etc.
CONSULTAS : de 11 às 12 e das 3 às 6
Rua Brusque, 52 — Telefone : 1319

INSTITUTO DE OLHOS

Ouvidos-Nariz e Garganta

Dos Drs. TAVARES E HEUSI

Rua 15 de Novembro, 1.135-1.º andar

Ao lado da Caixa Econômica Federal

Funciona todos os dias úteis de manhã e à tarde

Dr. Diogo Vergara

Doenças do sangue — Transfusão de sangue e plasma
Tratamento moderno da sífilis (Curso Especializado)
no Departamento Nacional de Saúde-Pública
Mantem anexo Laboratório de Análises Clínicas
Rua Floriano Peixoto 38 (ao lado da Gruta Azul)
Horario : Das 11 às 12 e Das 15 às 18 horas

Dr. Antonio Hafner

CONSULTAS DAS 9 às 11,30

Sómente na MATERNIDADE

Dr. Hernani Senra de Oliveira

Diplomado pela Universidade do Rio de Janeiro

Clinica geral e Operações — Partos — Doenças de senhoras e das crianças.
Atende chamados para fora do município e a qualquer hora

Consultório e residência :

Rua 7 de Setembro 431 — Telefone, 1231

Doenças do Coração

DR. CARVALHO

(Eletrocardiografia)

Tratamento de estados de Nervosismo, angústia, esgotamento nervoso, etc.

Av. Rio Branco, 63 (Sebr.) Ao lado do Cine Busch

Clinica Medica Homeopatica

Doenças nervosas e mentais :
Doenças da pele : doenças glandulares
Doenças crônicas em geral :
Anemias, asma, bronchites, enxaquecas, etc.

DR. MECESLAO SZANIAWSKY

Rua José Bonifácio 92 — CURITIBA

Do 26 ao dia 1.º de cada mês em Blumenau
no HOTEL HOLETZ.

Dr. Gebhardt Hromada

Médico Especialista em alta Cirurgia e doenças de Senhor as

Operações

Consultas no Hospital Santa Catarina

Das 9 às 11 hs. e das 15,30 às 17 hs.

BLUMENAU — HOSPITAL SANTA CATARINA

Dr. Paulo Mayerle

Clinica Geral e Cirurgia

HOSPITAL SANTA ISABEL

Instituto de Radium

DR. ODEBRECHT

Especialista em cancer, tumores e doenças da pele —
Radioterapia profunda e superficial — Raios X —
Radiografias e Radioscopia - Fisioterapia - Pneumotorax
Consultório: rua 7 de Setembro, 465 — Telefone 1441

BLUMENAU

Dr. Affonso Balsini

Especialista em doenças de Crianças

Consultório : 4 de Fevereiro, Fone 1433

Residência : Hermann Hering

545 — Fone 1101

H. Probst

Cirurgião Dentista

Ao Lado Dos Correios e Telégrafos

A' Alameda Rio Branco N.º 8

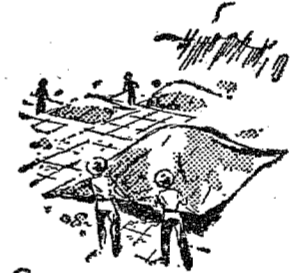

Varam anos!
Não varam água!

Com Encerados LOCOMOTIVA

— sua colheita está protegida!

- 100% Impermeável
- Lona ultra-tecida
- Tripla costura
- Mais flexíveis
- Duram muito mais
- Garantidos pelo fabricante

REVENDEDORES:

SOCIEDADE COMERCIAL CATARINENSE LTDA.

"CASA BRUECKHEIMER"

R. 15 de Novembro, 1043 - BLUMENAU - Sta. Catarina

Competente em automoveis procura-se à Oficina Alameia.

Alameda Rio Branco, 91 ao lado do Cine Busch.

DR. ADEMAR LUZ

Advogado

Escritório :

Rua 15 de Novembro, 340

Telefone — 1601

Residência :

Rua Paraná, 8

Telefone — 1602

DR. GENTIL TELLES

ADVOCADO

CAUSAS CIVEIS, COMERCIAIS, CRIMINAIS e TRABALHISTAS

Escritório : Alameda Rio Branco, 62

Ao lado dos Correios e Telégrafos — Telefone 106

Residência. Alameda Duque de Caxas, n.º 108

Atende chamados para as Comarcas do interior do Estado.

A nova e decisiva fase da luta do mundo livre pela paz, que agora se inicia, tem por objetivo final criar defesas no Sudeste da Ásia.

Esta é a terceira fase desta luta sem tréguas ao imperialismo soviético.

A fase de cooperação internacional da presente luta pela paz, logo após a Segunda Guerra Mundial, não teve êxito por causa da política de "mão esquerda" dos Estados Unidos.

Esta fase foi a primeira das defesas na Europa.

LUTA PELA PAZ

Por AL NETO

Atlântico Norte.

A terceira fase começou com a agressão comunista na Coreia.

Esta agressão foi enfrentada pelo mundo livre numa jornada heroica que foi a guerra coreana.

A agressão vermelha teve lugar em junho de 1950, e a mobilização foi rápida e eficiente.

Além de combater nos campos de batalha da Coreia, o mundo livre tomou as seguintes medidas auxiliares:

Em abril de 1951, soldados norte-americanos foram enviados para Formosa, a fim de tratar os restos de generalíssimo Chiang Kai-Shek.

Em setembro de 1951, foi firmado o Pacto de Defesa Mútua com o Japão.

Em agosto de 1953, foi firmado o Pacto de Defesa Mútua com a República da Coreia.

Mas com o término da guerra coreana, os bolchevistas intensificaram o ataque na Indochina.

A França lutou bravamente para defender as infelizes populações indochinesas.

Mas as forças vermelhas eram muito superiores.

Na fortaleza de Dien Bien Phu o exército nacional vietnamês, cobriu-se de glória imorredoura.

Dien Bien Phu caiu, e uma a uma foram caindo as outras defesas da França.

Finalmente, para evitar o desastre total, Pierre Mendès France, Primeiro Ministro da França, assinou uma trégua com os comunistas.

A assinatura desta trégua selou uma derrota séria na luta do mundo livre pela paz.

Senhores de grande parte da Indochina, os comunistas poderão tentar levar mais adiante suas conquistas, a fim de assenhorear-se de todo o Sudeste asiático.

Tenho conquistado o Sudeste Asiático, e os comunistas terão a grande vantagem de lançar-se sobre o Sudeste Asiático, a fim de iniciar vantagens na Guerra Mundial.

dial.

Porisso esta nova fase da luta do mundo livre pela paz tem o objetivo específico de defender o Sudeste da Ásia.

Em agosto de 1951 foi firmado o Pacto de Defesa Mútua entre os Estados Unidos e as Filipinas.

Em setembro de 1951 ficou concluído o Tratado do Anzus, que reúne a Austrália a Nova Zelândia e os Estados Unidos.

Trata-se agora de unificar a defesa da Índia e da Indonésia.

Este é o objetivo imediato da política do mundo livre neste instante, a fim de lograr o objetivo final de erguer uma barreira inextinguível ao avanço da Rússia no Sudeste Asiático.

Expresso Blumenauense Ltda.

MATRIZ : BLUMENAU

RUA 7 DE SETEMBRO, 1566 — FONE, 1626 — (Prédio próprio)

DEPÓSITO :

DEPÓSITO

DEPÓSITO

FLORIANÓPOLIS

JOINVILLE

JOAÇABA

RUA FRANCISCO TOLENTINO, nº 7 — FONE, 3279

RUA 9 DE MARÇO, 562 — FONE, 366

RUA FELIPE SCHMIDT, 49 — FONE, 38

TRANSPORTE DE CARGAS ENTRE BLUMENAU — JOINVILLE — FLORIANÓPOLIS — LAGUNA — TUBARÃO — CRISCIUMA — ARARANGUA — E TODO SUL DO ESTADO. — CURITIBANOS

— CAMPOS NOVOS — JOAÇABA — CAÇADOR — VIDEIRA — TANGARÁ — E TODO O ESTE CATARINENSE.

SERVIMOS BEM PARA ERVIR SEMPRE

30 Anos

PARA O SUL DO ESTADO

Expresso Blumenauense Ltda

FONES : 1620 e 1752

Fábrica de bebidas

"LUM A"

Fone: 1607

PEÇAS FORD LEGÍTIMAS

CASA DO AMERICANO S A

Ótica Seussel

UNICA ESPECIALIDADE

Matriz

Rua 15 de Novembro, 1486
Blumenau

Filiál

Avenida 7 de Setembro
Flórida

TOUS SERVIÇOS PRESTADOS A

Hotel
Johnscher

Telegr.: "JOHNSCHER"
Rua Barão Rio Branco, 351
Telef.: 55-56

O mais conceituado e tradicional Hotel de Curitiba.

70 quartos com água corrente — Apartamentos com banheiro particular e telefone.

Otimo serviço de Restaurante. — Diner Concerito.

Elevador — Lavadeira própria — Vapor — Frigorífico próprio

FRANCISCO L. JON

Grande Hotel
Moderno

CURITIBA
Rua 15 de Nov. 582
Telef.: 1431
Telegr.: "Hotel"
80 quartos, todos com água corrente, quente-fria e telefone — 30 apts. com banheiro particular.

Elevador — Espelhos, selões de Restaurante, Festas, Banquetes, etc. — American Bar.

Cosinha de primeira ordem — Diner Concerito — Lavandeira própria a vapor — Frigoríficos.

SCHER & CIA.

IMPRENSA

Electro Aço Altona S. A.

Blumenau - Cxa. Postal 30 - Sta. Catarina

Fábrica em larga escala

Santa Catarina

Peças de aço em qualquer liga, até um peso máximo de 4.000 quilos

Tesouras para cortar barras de ferro

Tornos pararelos, fixos e giratórios

Tornos para ferreiros

Tornos para canos

Chaves para canos

Bigornas e safras

Serras para mata

Sinos de aço fundido

Picaretas

Rodeiros para carros de mina

Saca-pregos

Britadores de pedra e aço portáteis

Arados

Ferro laminado em barras

Aço laminado em barras, para rodas

Aço laminado em barras, para ferramentais

de corte

1954

1927

Tyresoles Blumenauense

Regeneradora de Pneus

Endereço Telegráfico: "TYRESOLES"

Rua Getúlio Vargas S/N

Telefone 1228

Cxa. Postal 460

Blumenau



E' a base da prosperidade rodando sobre pneus tyresolados. Serviço rápido e garantido. Executa-se tyresolagem em qualquer tamanho com diversos desenhos de derrapagem. Também oferecemos pneus novos das principais fabricas

nacionais

MERCADO DAS TINTAS

Petersen & Cia. Ltda.

COMPLETO SORTIMENTO EM TINTAS E VERNIZES E TODOS

OS MATERIAIS PARA PINTURA EM GERAL

Tintas e telas para artistas

DEPÓSITO PERMANENTE DE CAL E CIMENTO

BLUMENAU — PRÉDIO DO HOTEL CRUZEIRO

RUA 15 DE NOVEMBRO, 1376/80 — CAIXA POSTAL, 589 — FONE 1675

CASA LOHNER

S. A. MEDICO-TECNICA
SIEMENS

Põe à disposição de sua distinta clientela os afamados produtos de sua distribuição, exclusiva da

Siemens - Reiniger Werke Aktien Gesellschaft Erlangen

Móveis Cirurgicos
Ultra-Violeta
Infra-Vermelho
Ondal Curtas
Ultra Som

Raios
Aparelhagem para
Esterilização
Instrumental Cirurgico
Laboratório

Agentes para Santa Catarina

ZADROZNY & FILHOS LTDA.
Rua 15 de Novembro, 1035 End. Tel: "ZADROZNY" — BLUMENAU — Sta. Catarina
Telefone 1665

Empresa de Transporte Coletivo Kumm & Cia. Ltda.

Organização que honra Blumenau

Constitue motivo de satisfação para a reportagem quando se põe frente a empresas comerciais e industriais, que por sua organização perfeita e eficiente, constituem motivo de orgulho para nossa cidade.

Entre estas, ocupa lugar destacado a Empresa de Transportes Kumm & Cia. Ltda., que ocupa no cenário comercial de Blumenau de posição de singular relevo, dada sua tradição de pontualidade e eficiência postas à prova através de muitos anos de funcionamento. Mas esta posição só foi conquistada após labor incessante e proficuo de seus dirigentes empenhados não somente em manter essa tradição mas em aprimorá-la através de melhoramentos que são introduzidos em todos os setores que se fazem necessários.

Por este motivo, goza a referida empresa de justo conceito entre as milhares de pessoas que se servem de seus transportes varias vezes ao dia, todo o ano.

FUNDADA EM 1927

A Empresa de Transportes Kumm & Cia. foi fundada no ano de 1927, portanto há 27 anos. São seus socios atualmente os srs. Arnoldo Kumm, Heins Kumm e Horst Kumm, os ultimos filhos do sr. Arnoldo Kumm, e moços ativos e diligentes, que vêm conduzindo a Empresa com segurança e acerto.

MODERNA FROTA DE VEICULOS
A Empresa de Transportes Kumm possui modernissima frota de veiculos, na sua maioria da marca "VOLVO", que proporcionam todos veiculos, a Empresa dispõe de oficinas próprias, bombas de gasolina e demais instalações adequadas.

FUNCIONARIOS
Possue a Empresa 25 empregados para os diversos serviços: motoristas, trocadores, mecânicos etc.

O setor das relações entre seus funcionarios, não foi descuidado, de vez que dele depende em grande parte a eficiencia de seus ser-

viços. Assim, a Empresa dispõe de dormitórios, refeitórios onde são servidas refeições fartas e saudáveis para todos quanto ali trabalham. Esse é um dos motivos da eficiencia e pontualidade de seus

horários.
360.000 Kilometros por ano!
Com carros trafegando de 15 em 15 e às vezes de 10 em 10 minutos a quilometragem percorrida pelos veiculos de sua frota alcança



FROTA DE ONIBUS QUE SERVAO DO BAIRRO DE ITOUVAVA SECA, A ESTA CIDADE, A 27 ANOS ATRAZ

ca a grande cifra de 360.000 quilometros em um ano, ou seja cerca de 9 vezes a volta à terra! E atende-se para o indice de acidentes que é infimo, não tendo se registrado nos ultimos tempos nenhuma questão entre a firma e pessoas prejudicadas por seus veiculos. Isso atesta o cuidado e o interesse que têm seus motoristas, que diga-se de passagem, são selecionados para esse serviço. Assim a população local tem a maxima confiança em transitar em seus veiculos.

AQUISIÇÃO DE NOVOS VEICULOS

A Empresa está em entendimentos para a aquisição de novos veiculos para a linha de Itouvaiva, dentro em breve espera colocá-los em serviço. Esse fato é um indice seguro do interesse que têm seus proprietarios em bem servir seus fregueses, que constituem grande parte da população local.

Ao terminarmos, congratulamo-nos com os dirigentes da Empresa Kumm, srs. Arnoldo Kumm, Heins Kumm e Horst Kumm, pela excelente organização de sua empresa, formulando votos de constante prosperidade, pois disso resultará para todos quanto se servem de seus veiculos a certeza de sermos bem atendidos, com a pontualidade, segurança e eficiencia que constituem apanagio das firmas bem organizadas e são motivo de justo orgulho e confiança em nossos concidadãos.



VISTA DA TRAZEIRA DE UM DOS ONIBUS MARCA "VOLVO", DA EMPRESA DE TRANSPORTE KUMM & CIA. LTDA.



NA GRAVURA VEMOS, UM DOS MODERNISSIMOS GOSTOSOS, MARCA "VOLVO", QUE SERVE O POPULOSO BAIRRO DE ITOUVAVA

A turbação do mar

Durante o inverno, o Atlântico Norte é um vastíssimo êrmo, onde se dão as mãos o frio, o negrume e a violência. Aquêles, que nêle viajam conhecem, então, o desconforto e o perigo, sempre iminente ou possível, mas têm também ocasião de apreciar espetáculo de uma grandeza selvagem.

Essa zona é das rotas marítimas do mundo mais afetadas pelo mau tempo. Nas 3 mil milhas que medeiam entre a Europa e a América do Norte, chegam a desencadear-se, simultaneamente três, ou quatro tempestades distin-

tas, que rodopiam para leste. Encontram-se centenas errantes de baixa pressão e frentes frias que avançam da península do Labrador. Podem ver-se vagalhões erguidos pelo vento leste e mares que correm para o ocidente. O frio é intenso e o movimento incessante. O vento sopra com violência, dias e dias seguidos, atingindo frequentes vezes a velocidade de do furacão, 135 quilômetros a hora.

Os dias são quase sempre escuros, sob um dossel de nuvens cinzentas, de cor suja. Nos meados do inverno, noite dura 16 horas e, durante as oito horas que decorrem entre o nascer e o pôr do sol a meia-luz que tudo envolve é escura e grisalha. Essa abóbada baixa e contínua, que mede talvez 300 metros de espessura acima dela não brilha o sol, despenha-se outra camada de nuvens. Não há visibilidade azul, a superfície do mar é negro e vídrio, pois a luz do sol não o trespassa.

O vento e a agitação do oceano acordam, por todos os lados,

um mundo de rumores intermináveis, mas abafados de modo estranho. As mãos do vento infatigável acordam notas musicais em todas as frestas e aberturas do navio. De pé, na ponte do vapor, ouve-se a nota grave das enxárcias, que vibram, como grandes cordas, sob o arco possante de invisível músico. Os estais menores, as adriças, a antena de rádio, as escadas de corda, as sinufadas, aaresta de aço, do quebra-mar — tudo canta, tudo zumbi, tudo vibra.

Dissecia um acorde prodigioso de órgão ou um coro de vozes humanas. E tudo isso produz a sensação de uma imensa fantasmagoria. Um balçoço brusco do navio contra o vento eleva esse som às alturas de um grito agudo de invisível gigante.

Quando o mar está realmente bravo, as ondas, acarneiradas podem sacudir o navio, como se êle tivesse batido num rochedo e são capazes de despedaçar as balceiras, subir a bordo, de roldão, para arrebatar um homem do tom badilho, irromper, galgando a proa, e varrer todo o navio, até à ré, amolgando e rebentando no caminho os metais mais alto das obras-mortas.

Um navio a braços com um temporal constitui espetáculo empolgante. Mesmo aquêles que têm longos anos de experiência no mar olham fascinados para a proa do navio que afunda e arremete contra a montanha de água depois se ergue, sobe, sacudindo água pelas amuradas, e rompe caminho até à crista do vagalhão.

O mau tempo oferece cenas de uma grandeza desolada e pungentes. O mar pode mostrar-se negro, mas a cada vaga que passa e rebenta contra um obstáculo, espalha-se uma esteira cintilante de rendas brancas. E essa renda, por sua vez, estirram-se em longas fitas que esbrilham a superfície do mar, como veios de mármore.

Sucedem, por vezes, que o céu clareia e então a noite é semelhante a um veludo negro, pontilhado de diamantes em pó. O grande mastro oscila para trás e para diante descreve curvas, como pontei- ro irrequieto, pelas diversas constelações boreais, chegando mesmo a fazer uma longa cortesia à própria Venus que brilha no firmamento.

Mesmo no inverno, êsse vastíssimo êrmo de águas do Atlântico Norte não se pode fechar à nave-

O MAIS VARIADO ESTOQUE DE PEÇAS PARA CAMINHÕES

E AUTOMÓVEIS, A VOSSA DISPOSIÇÃO:

Comercial Vieira Bruns S. A.

RUA XV DE NO VEMBRO, Nº 923

BLUMENAU

SANTA CATARINA

IMPORTAÇÃO DIRETA!

Agentes "Austin"

Peças para: CHEVROLET, FORD, G.M.C., DODGE,

JEEPS, INTERNATIONAL E MOTORES HERCULES

Organização especializada para venda por atacado

irem não se sabe para onde. O navio parece deter-se imóvel, durante uma fração de segundo, na crista de uma vaga, mas logo abate ou escorrega, ou afocinha até ao profundo, para recomeçar no va ascensão, do outro lado.

Quando o mar está realmente bravo, as ondas, acarneiradas podem sacudir o navio, como se êle tivesse batido num rochedo e são capazes de despedaçar as balceiras, subir a bordo, de roldão, para arrebatar um homem do tom badilho, irromper, galgando a proa, e varrer todo o navio, até à ré, amolgando e rebentando no caminho os metais mais alto das obras-mortas.

Sucedem, por vezes, que o céu clareia e então a noite é semelhante a um veludo negro, pontilhado de diamantes em pó. O grande mastro oscila para trás e para diante descreve curvas, como pontei- ro irrequieto, pelas diversas constelações boreais, chegando mesmo a fazer uma longa cortesia à própria Venus que brilha no firmamento.

Mesmo no inverno, êsse vastíssimo êrmo de águas do Atlântico Norte não se pode fechar à nave-

gação nem esta pode fazer rodeios para evitar o. Em média, transitam por êle, todos os dias, 40 a 50 navios.

Para reduzir ao mínimo os riscos do mau tempo, está-se organizando, nessa região marítima, uma rede internacional de navios de socorro e postos meteorológicos flutuantes, conhecidos pelo nome de "navios de estação oceânica". Esses navios irradiam boletins do tempo e faixas condutoras de rádio para a navegação aérea e também retransmitem mensagens radiofônicas.

A vida a bordo dos navios de estacionamento é um misto de labor constante e extremo desconforto. No entanto, quando o navio volta de regresso à base, tudo passa. Os homens discutem aque-la vaga que rebentou mesmo em

cima da estrutura. Conversam sobre a beleza das auroras, dos so- linhos e dos mergulhões. Todos concordam em que, afinal, a patrulha podia ter sido pior, comparada com outras e que, da próxima vez que saírem ao mar, o tempo, com certeza, estará melhor.

Radio Funke

- Executa-se concertos em
- Rádios Domésticos
- Rádios
- Rádios de Automóveis
- Venda de Peças e Acessórios
- Valvulas todos os tipos
- Radio da Marca "Semp"
- Rádios de outras marcas
- Rua 7 de Setembro, 449. — Blumenau.

Caixões Funebres
A. LUBOW
Entrega Rápida
Rua Padre Jacobs
Telefone, 1210

REPRESENTAÇÕES

E

CONTA-PRÓPRIA

Comercial Ltda.

Representantes: Usina de Açúcar Adelaide S. A.

Ferragens e açúcar em geral

Representa para Blumenau a Soc. Vinhos "UNICO" LTDA.

Rua 15 de Novembro Nº 1344 — Fone, 1479

— Telegrama: "COLLI"

BLUMENAU Sta. CATARINA

Espetacular Liquidação Semestral

da

Casa BUERGER

Para Senhoras

Para Cavalheiros

CASACOS DE PELE E LA

BLUSAS DE LA

SAIAS DE LA

LAS EM METRO

TAILLERS

PULLOVERS

CAMISAS DE LA

CHALES

CHAPÉUS

PALETÓS

LINHOS E CASEMIRAS, O MAIOR ESTOQUE!

É UMA LIQUIDAÇÃO REAL! ESPETACULAR!

UM VERDADEIRO BOTA-FORA DE MERCADORIAS POR PREÇOS ABAIXO DE CUSTO DA FABRICA!!!

Todos... Todos... Todos...

CASA BUERGER

Rua 15 de Novembro, 505 — BLUMENAU

maior sortimento em livros e revistas nacionais e estrangeiras. Artigos para escritórios, livros comerciais, etc

Va. Sa. Encontrará na

TIPOGRAFIA E LIVRARIA

BLUMENAUENSE S. A.

Rua 15 de Nov. 819 -- Caixa Postal, 31

BLUMENAU

Amazonia! Amazonia!

Estas palavras exprimem grandeza, majestade, fartura, confiança no porvir de uma região e de um país.

A amazônia compõe-se de 250.000 quilômetros quadrados, pois só o Estado do Amazonas tem 1.897.020 quilômetros, sendo,

portanto, maior do que muitos países das Américas e da Europa.

Unindo-se o território do Amazonas aos territórios do Pará e do Acre, temos aí a chamada região amazônica, que, partindo ao sul, da desembocadura do rio Amazonas no oceano Atlântico, até ao nascente, daquele rio, que de Manaus para cima, já vai tomando outros nomes, chega ao seu ponto de partida, que é em território peruano.

O rio Amazonas que irriga três Estados, Acre, Amazonas e Pará, desafia o Mississipi e o Nilo, pelo seu volume de água. Com os seus grandes e pequenos afluentes, o rio Amazonas é incontestavelmente o orgulho de uma nação, pelo que é e pelo que promete.

O território do Acre já pertenceu à Bolívia; mas, o estocismo e o tupendo de uma plêiade de nordestinos e a diplomacia do Barão do Rio Branco o fizeram território brasileiro. Mas, deixemos este lado geográfico e político, e desta parte da região amazônica, vejamos a sua natureza selvagem. Os seus usos e costumes, as suas lendas; a sua imensa flora e fauna, julgadas pouco comuns no mundo inteiro, desafiando mesmo a Índia e a África. Aves, que a cada instante nos encantam pela maravilha da sua plumagem, e mavioidade do seu canto. E o Irapurú — a ave da felicidade que reduz pelo módulo encantador dos seus trinos. Dizem os crentes da região que aquele que por vir em sua casa um irapurú — vivo ou morto, uma asa, uma cabeça, uma perniça e quer dessa avezinha cor de chocolate, possuirá sempre alegria e felicidade em seu lar.

Era uma esplendida manhã de Dezembro de 1927; sol de ouro, que dava vida, beleza e alegria a natureza. Nós todos, passageiros do belo Andará, um naviozinho, da Amazon River, que mais tarde haveria de ser afundado, por motivo de uma revolução política, bem perto do porto de Itacoatiara, a um dia de viagem de Manaus, todos nós, passageiros, embeveci-

UNICO TUBO FABRICADO NO ESTADO, POR PROCESSO

INTEIRAMENTE MECANICO.

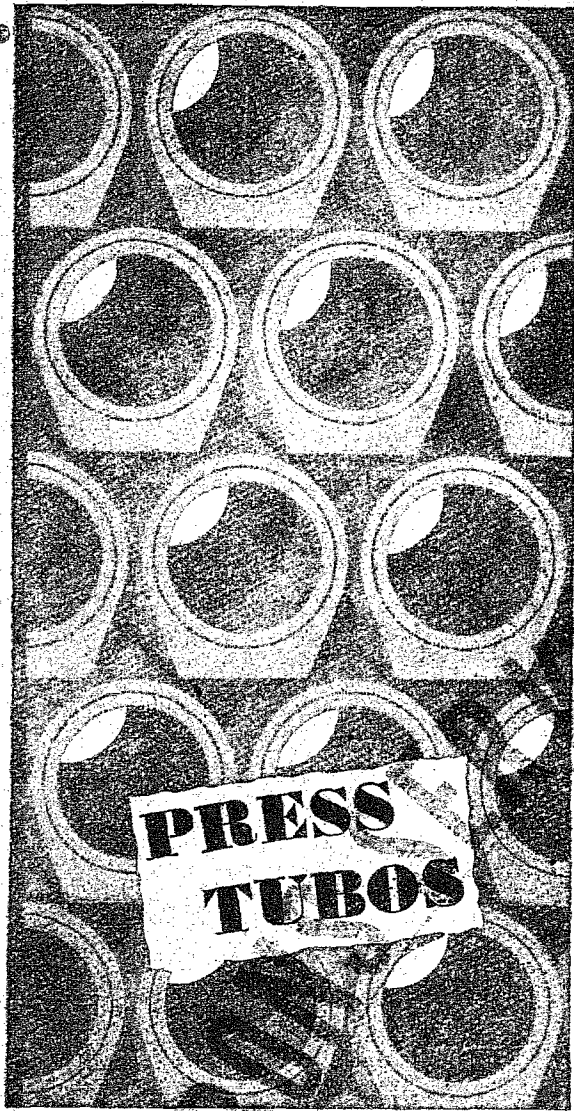

PRESS TUBOS

FABRICA DE ARTEFATOS DE CIMENTO

Walter Gamm

Rua Alvin Schrader, N. 137 a 173 — BLUMENAU —
Telefone 1023 — Caixa Postal, 188

LAURO SILVA & FILHOS

Atacadista

Distribuidores exclusivos dos famosos produtos "CICA"

de

Cia. 'ervejaria Cayru' Rio - e dos Fogos 'Caramuru'

Rua Hercilio Luz, 53

Telefone, 220

Caixa Postal, 187

Itajaí

ARTIGOS SANITARIOS

ASSUCAR

ARAMÉ FARPADO

AQUECEDORES

AZULEJOS

ARMAS E MUNIÇÕES

EM GERAL

BEBIDAS EM GERAL

CHARUTOS SUERDICK

CONSERVAS

CANOS GALVANIZADOS

CIMENTO

CANOS DE CHUMBO

FOGÕES

FERROS

FOSFOROS

MATERIAL PARA Construção

MUDEZAS EM GERAL

XARQUE

DEPÓSITO :

Avenida João Pessoa s/n.

Telefone "LASIL"

Santa Catarina.

Luminosos a GAS NEON

Iluminação interna de estabelecimentos e vitrines pelo ultra moderno sistema Luz-Fria "GOLD CATHODE"

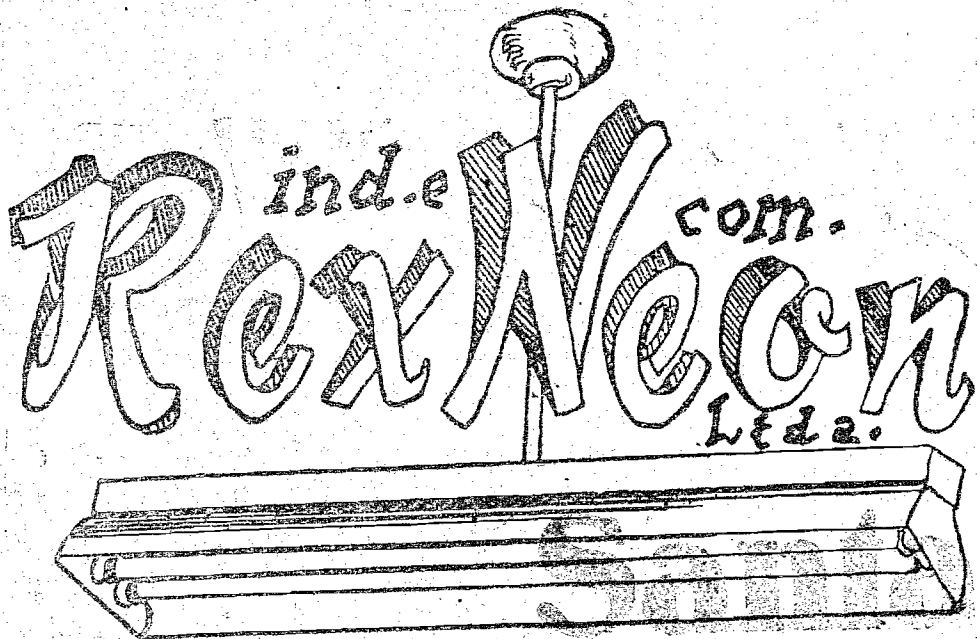

Reformas de luminosos
Instalação e Conservação
Atende-se em todo Estado

Calhas e Lustres
para Luz Fluorescente
tipos especiais para
Indústrias — Escritórios
Lojas — Marquizes

Transformadores 'LINSA'
para luminosos sempre
em estoque

Interruptores horários
AMERICANOS
para ligar e desligar
Luminosos e Vitrines
automaticamente

Rua Nereu Ramos, 75
C. P., 147 - Telefone, 1072
End. Tel.: 'Comercioneon'
BLUMENAU

dos por aquele deslumbramento: — céu, sol, água, floresta, planície, as garças brancas e morenas, que cruzando e recruzando o rio, como que o faziam num gesto amigo e alegre para nós saudar. E o índio a pescar de flexa um bacalhau brasileiro — o pirarucu? E bem perto, quase circundavam, todas cobertas de flores e de frutos. E a Vitória Régia, a flor violácea, a Rainha aquática do Rio Amazonas?

Outras vezes, eram as planícies imensas infundáveis, à semelhança de enormes tapetes de veludo verde... E os igarapés! E as canoas cheias de caboclinhos, que passavam nos dando "Adeus"! A canoa é o cavalo do amazonense do interior... ele nasce de tiza-se, casa-se, trabalha e morre dentro dela... E os animais e os peixes bonitos e também terríveis

que nos seios daquelas florestas e daquele rio existem? E o peixe Boi, E o peixe elétrico? E os fatos reais e as lendas? E a história do moço loiro, que certa vez, indo banhar-se como de costume não mais voltou, seduzido pela mãe d'água, a Yara! E como ela vive nas profundezas do rio-mar, deixando seus pais chorosos, apaixonado, de tempo a tempos, nos bailes da família amiga. E dançava, e quando ia despertando a curiosidade das pessoas, que começavam a se lembrar do moço loiro, ele desaparecia. E agora, voltando-me para o lado econômico dessa Amazônia misteriosa, toda recortada de rio, cachoeiras, Igarapés e bacias, portanto mananciais inexauríveis de potencial hidráulico — base das indústrias. Ali parece que os tres ramos da Natureza, o Mineral o Vegetal e o Animal, com toda vaidade, e a sua

opulência fizeram o seu "habitat". Sim, e o ouro negro — o petróleo...? Há! não temos dúvida, existe muito! Explore e não de vê. Pois a conformação topográfica de muitos lugares é bem igual à do Chaco Boliviano. Portanto com capacidade para receber grande navios e com acessos para dentro e fora do país.

Eis a Amazônia que eu vi naquele longínquo 1927, deia tendo imensas saudades...

Belém, Manaus, Rio Branco três belas capitais. E que gente progressista e boa! Eu não tenho dúvidas. Também não tenho dúvidas homens de meu país e homens do mundo inteiro! Nesse terço do território brasileiro, só está faltando um pouco de patriotismo, de braço e dinheiro, para transformar a Amazônia num paraíso.

AGRIPINO DE SANTANA

MAQUINAS GRAFICAS

MATERIAL GRAFICO

Cia. T. Janer-Comercio e Indústria

CURITIBA

Representante:

R. Schnorr

Caixa Postal, 144
FLORIANOPOLIS

Soc. Ribeiro & São Paulo Ltda.

ASCURRA - Municipio de Indaial

Endereço Telegráfico "BUZZI"

Compre e venda de arroz em grande escala
Beneficiamento de arroz
Produtor do afamado arroz marca "Coroa"
Com filial em Guaraniirim Municipio de Joinville

CASA COMERCIAL
E armarinhos em geral
Tecidos de algodão e Casimiras
Lêmbas nacionais e estrangeiros
Chapeos
Camisas sport

30

Sedas lisas e estampadas
Lêses
Nylon
Rendões
Cambraias
Blusas
Saias e...

Sempre as últimas novidades da moda feminina

Maquinas de costuras
Bicicletas
Radios
Ferragens

BONS SERVIÇOS

VENDA POR ATACADO E A VAREJO

CASA LOHNER

S. A. MEDICO-TECNICA
SIEMENS

Põe à disposição de sua distinta clientela os afamados produtos de sua distribuição exclusiva

Siemens - Reiniger Werke Aktien Gesellschaft Erlangen

Raio X,
Ultra-Violeta
Infra-Vermelho
Ondas Curtas

Móveis Cirurgicos
Aparelhagem para Esterilização
Laboratório
Instrumental Cirurgico

Agentes para Santa Catarina

Zadrozny & Filhos Ltda.

Rua 15 de Novembro, 1035

End. Tel : "ZADROZNY" - BLUMENAU - Sta. Catarina

Telefone 1665

Primeiros passos na linguagem

RIO DE JANEIRO. A renomada professora do Instituto de Educação do Distrito Federal, Sclia Góes Abdon — acusa de lançar por intermédio da Editora Conquista, o magnífico livro didático — "Primeiros passos na linguagem", escrito especialmente para professoras da primeira série primária, professorandas, orientadores de ensino, organizadores de provas, pais de alunos e outros interessados um livro útil, interessante, que além de exercícios, jogos e literatura infantil, contém ainda muita matéria relacionada com as qualidades do professor, conhecimento das crianças, colaboração com os pais e responsáveis, primeiro dia de aula, planejamento de trabalho preparatório e auxiliar — escolha do método, de ensino da leitura, simultaneamente da leitura e da escrita, esquema geral, intro-

dução das vogais, fonemas, vocabulários, fichas de leitura silenciosa, progressiva de acerto com os fonemas estudados, uso livre de leitura, estudo de várias consoantes em finais de palavras, das letras dobradas, dos grupos consonatais, condições para a escrita, objetivos a alcançar,

sugestões práticas, cópia, caligrafia, ditado, exercícios e jogos de escrita, composição oral, gramática, etc. Um livro utilíssimo, em contrado à venda em todas as livrarias a preço de Cr 40,00 e na Editora Conquista, pelo Reembolso Postal — Av. 28 de Setembro, 174 — Rio de Janeiro.

CURSO GRATUITO DE TAQUIGRAFIA

A Escola Modelo de Taquigrafia, dirigida pelo Prof. Sérgio Thomaz abriu matrículas ao novo curso de taquigrafia por correspondência que terá a duração de cinco meses, após o que serão conferidos diplomas aos alunos aprovados em exame final. Para maiores informações escrever à Escola Modelo de Taquigrafia, Rua Karão de Itapetinga, 275, 9º andar, sala #1, Caixa Postal, 8800, fone 36-7859, São Paulo.

SAMDU

Serviço de Assistência Médica Domiciliar Urgente
POSTO "FREI BEDA KOCH-OFM"
Atende dia e noite no Hospital Santo Antonio pelo telefone 1758, sob a direção dos Drs Hernani Senra de Oliveira, Ary Taborá e Gerardo Manna.

PECAS FORD LEGITIMAS
CASA DO AMERICANO S A



SIEMENS DO BRASIL RADIO
Fidelidade Sonora

«UNIVERSAL - 30»
6 válvulas - ESTABILISADOR QUE COMPENSA QUALQUER QUEDA DE VOLTAGEM - faixas ampliadas - grande alto-falante.

DISTRIBUIDO EM BLUMENAU PELA
CASA FLESCH
Rua 15 de Novembro, 1080 — Caixa Postal, 127

O VEICULO

MAIS UTIL DO MUNDO

A pronta entrega ao PREÇO DA TABELA



Distribuidores para Santa Catarina

SAMARCO S. A.

Blumenau
Cxa. Postal 590

Itajaí
Cxa. Postal 66

Casa de Moveis Rossmark Ltda.

MARCENARIA EM GRANDE ESCALA — ESTOFARIA ESPECIALISADA — TAPETES E PASSADEIRAS — PIANOS "ESSENFELDER"

FÁBRICA, LOJA E ESCRITÓRIO : RUA AMADEU DA LUZ Nº 127

1954

BLUMENAU STA. CATARINA

END. TEL. "ROSSMARK" — FONE 1089

1924

Oferta inédita em Blumenau!

HERMES MACEDO está oferetendo

QUALQUER DOS ARTIGOS de suas lojas famosas,

por apenas

CEM CRUZEIROS de entrada!

Esta oferta excepcional em regosijo ao 22º aniversário de Hermes Macedo S. A. Vá buscar hoje mesmo o artigo que você está precisando pagando apenas cem cruzeiros.

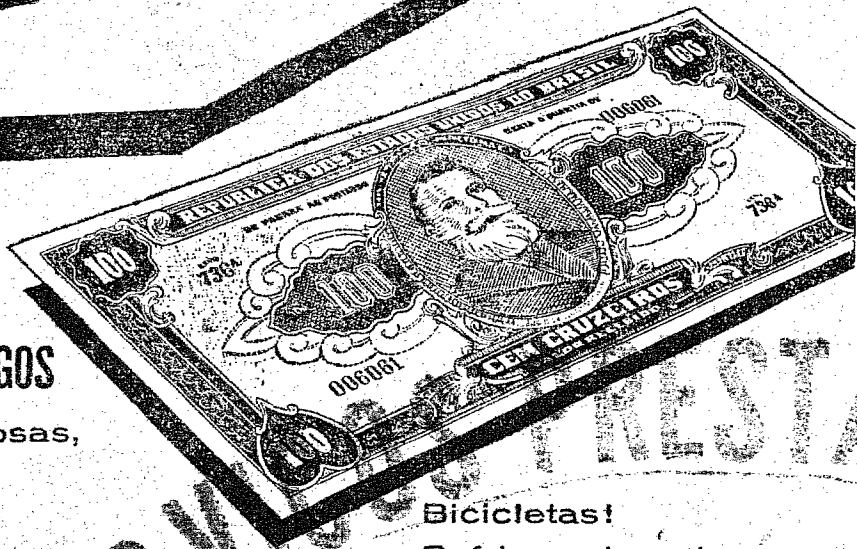

- Bicicletas!
- Refrigeradores!
- Rádios!
- Maqs. de costura!
- Enceradeiras!
- Rádios!
- Colchões!
- Acordeons!
- Fogões, etc.!

Hermes Macedo S/A

AS LOJAS ORGULHO DA CIDADE

CURITIBA - PONTA GROSSA - LONDRINA - MARINGÁ - BLUMENAU

LOJA

VIDRAÇARIA, EMOLDURAÇÃO E

ARTIGOS PARA PARA PRESENTES

RUA 15 DE NOVEMBRO, 724

C. Postal, 392

Rudolfo Buerger

FONE 1652

FÁBRICA DE — MÓVEIS E ESQUADRIAS

Rua João Pessoa 1858

BLUMENAU

SANTA CATARINA

RELOJOARIA SCHWABE

IMPORTADORA

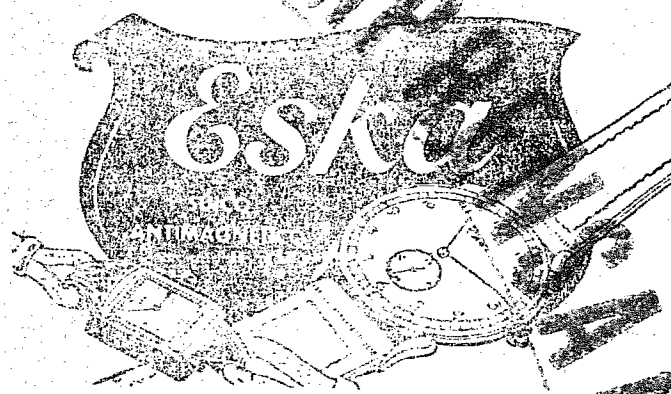

Ótica Especializada — Confeção de jóias finas. Ao comprar uma jóia, relógios ou artigos para presentes, faça antes uma visita ao variado estoque que possui a Relojoaria Schwabe a melhor joalheria do estado, e certifique-se do que afirmamos. Preços convidativos.

Industria Textil Companhia Hering S. A.

Blumenau

Santa Catarina

Brasil

Fabricantes dos afamados artigos "HERING"

ou sejam, camisas de esportes e para serviços, cuecas, ceroulas, camisetas para senhoras e homens, calças para senhoras, meias para homens e crianças

Filial em São Paulo à Rua Cavaco, 402

Secção de varejo em Blumenau à Rua 15 de Novembro

Para Senhoras

MEIAS EM VARIEDADES, ROUPÕES DE BANHOS, CAMISETAS, CALÇAS, ETC. BLUSAS DE LÃ E ALGODÃO. CINTAS, ETC. TOALHAS PARA ROSTO, MESA E BANHO
ARTIGOS DE JERSEY "M A F I S A"

Para Homens

SEMPRE NOVIDADES EM GRAVATAS, CAMISETAS ESPORTES EM GRANDE SORTIMENTO CAMISAS DAS MAIS LUXUOSAS, CUECAS, CEROUHAS, MEIAS, CAMISETAS, ARTIGOS DE LÃ E ALGODÃO PARA INVERNO. CALÇÕES DE BANHOS, ETC.

Para Crianças

CAMISETAS, CALÇAS, BLUSAS DE LÃ E ALGODÃO, MACACÕES PIJAMAS, CALÇÕES DE BANHO MEIAS E ETC.

1954

Exija sempre os artigos felpudos

Durabilidade
Cores Firmes
Desenhos

São fatores que fizeram os produtos ARTEX famosos em todo país. Sempre, quando adquirir toalhas felpudas - Peça

**A
R
ARTEX
E
X**

CASA PEITER FILIAL

Unica casa, nesta cidade, servida diretamente pela Fabrica

Rua 15 de Novembro, 643 - 651

Blumenau

Santa Catarina

Livraria e Tipografia

Carl Wahle S. A.

Fone: 1017

Rua 15 de Novembro, 992

Caixa Postal, 276

Blumenau

Santa Catarina

CASA LOHNER

S. A. MEDICO-TÉCNICA
SIEMENS

Põe à disposição de sua distinta clientela os afamados produtos de sua distribuição exclusiva

Siemens - Reiniger Werke Aktien Gesellschaft Erlangen

Raio X
Ultra-Violeta
Infra-Vermelho
Ondas Curtas
Ultra Som

Móveis Cirurgicos
Aparelhagem para Esterilização
Laboratório
Instrumento Cirurgico

Agentes para Santa Catarina

Zadrozny & Filhos Ltda.

Rua 15 de Novembro, 1035

End. Tel : "ZADROZNY" - BLUMENAU - Sta. Catarina

Telefone 1665

UNIDA
Comp. Industrial Comercial de Madeiras

Exportação de madeira para os principais Mercados do mundo

SEDE : Blumenau, Rua 15 de Novembro, 1513, 1º-andar - Est. de Sta. Catarina Brasil
Caixa Postal, 71 - Telefone Nº 1450 Endereço
Telegráfico : U N I D A

TRAPICHE, DEPÓSITOS, SECÇÃO DE BENEFICIAMENTO E EMBARQUE DE MADEIRAS : ITAJAI - Rua Blumenau, 96 -
Caixa Postal, 33 - Telefone, 104 - Endereço
Telegráfico : U N I D A

FABRICA DE CAIXAS EM RIO DOS PATOS, MUNICIPIO DE CURITIBANOS

Proprietária das seguintes Serrarias :

RIO DOS PATOS (Srra Fita) Município de Curitibaanos
PONTE ALTA (Serra Fma) Município de Curitibaanos

PALMEIRAS - Município de Lajes
RIO NOVO Município de Ituporanga
SANTA ROSA - Município de Indaial
SÃO JOÃO - Município de Araquari
ITAJAI - Cidade de Itajai.

Geladeiras 7 pés

CR\$ 10.800,00

Adquira agora a sua Geladeira para o verão Compressor blindado, motor silencioso e garantido por dois anos.

Pedidos e informações :

F. DOMNING - TIMBO

Granja Avicola Rio do Testo

New Hampshire
Legora Branca
Plymouth Rock - Barada (Carljó)
Marrecos Pekin Gigante
Perús - Mamonth Bronzeado
PINTOS DE UM DIA
OVOS PARA INCUBAÇÃO REPRODUTORES

ATENDE-SE VISITAS DIARIAMENTE DAS 9 ATE AS 13 HORAS

Rua 15 de Novembro s/n. - RIO DO TESTO.

Tecelagem "União" S.A.

Especialidades e m:

Lenços, Toalhas de rosto, de banho; Panos de copa; Guarnições de mesa; Tapetes; Colchas; Acolchoados de criança, solteiro e casal; Acortinados; Abalhoado em metro, num grande sortimento; Algodão, crú; Alvejado e em cores diversas; Fazendas para vestidos e camisas, em inúmeras padronagens; Brim; Intertela; Trilho, etc.

Rua Amazonas Garcia, 1531 - Telefone, 1165 - Endereço Telegráfico "UNIÃO" - Cx. P. 164

CONFECCAO PRÓPRIA : Roupas feitas para crianças, sen horas e cavalheiros.

ARTIGOS SEM GOMA

CORES FIRMES

TINTURARIA PRÓPRIA

VENDAS POR ATACADO E A VA REJO

Blumenau - Santa Catarina

Loja-Matriz : RUA AMAZONAS, 1505

1924

Camionete

"Opel Blitz"

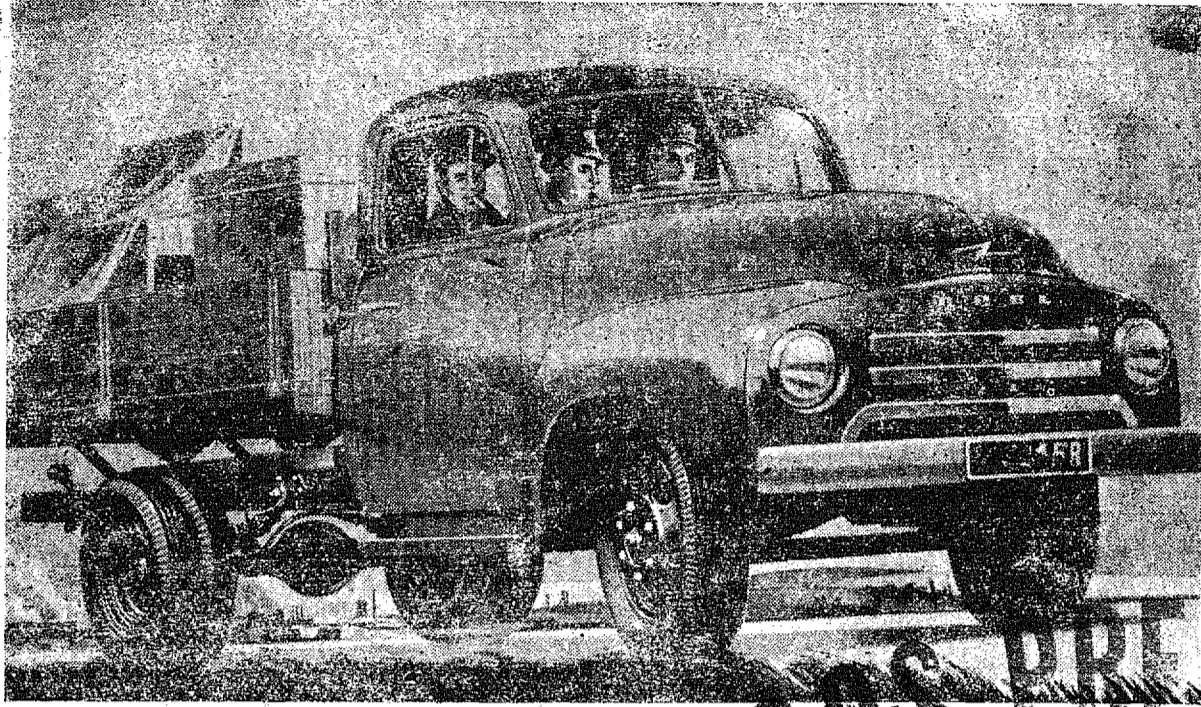

CAPACIDADE CARGA : 1.750 QUILLOS
 DISTANCIA ENTRE EIXOS : 130 polegadas
 RÓDADO SIMPLES 750 X 17 RÓDADO DUPLO 600X18

Para pronta Entrega

FACILITAMOS O PAGAMENTO, SENDO 1/3 DE ENTRADA
 E O RESTANTE EM 18 PRESTAÇÕES MENSAIS

Carbons Royals S.A.
 Indústria e Comércio
 RUA 15 DE NOVEMBRO, 332 CAIXA POSTAL, 122 BLUMENAU

Fabrica de Móveis Estofados

WINTERS

Rua 15 de Nov. 1464 (Fundos) - Blumenau



Ao necessitar de moveis estofados, faça uma visita sem compromisso a Estofaria WINTERS, e conheça a durabilidade e acabamento dos conhecidos Moves Estofados Winters

Os melhores estofados pelos menores preços

CAMISARIA KANDER

Cavalheiros, vistam-se com elegância usando camisas KANDER, as mais bem feitas

Rua 15 de Novembro, 1051



MARCA DE GARANTIA

Restauração de preciosidades arqueológicas

Em tempos bem remotos a agor foi algo assim como praça pública das cidades gregas, simplesmente. Nela se reunia o povo, em comícios ou debates, ora de ordem política, ora de índole burocrática, ora de caráter comercial. Mais tarde, a agora passou a ser o lugar para onde o rei das cidades-Estados da Grécia chamava o povo, a fim de promulgar um decreto, ou de assen diretrizes administrativas. Desta forma, a agora grega tinha semelhança com o foro, dos romanos, ou com as praças de mercado dos ingleses da Idade Média. Além de ponto de reunião popular, para comícios e outras coisas mais a agora grega se destinava também a mercado. Com o correr do tempo, ela se constituiu em centro da atividade comercial e burocrática, sendo rodeada, por isto, dos edifícios públicos mais importantes, como o prítaneu (ou residência oficial dos generais) a basilica (onde o tribunal funcionava), a sede do conselho, o templo, o prédio do tesouro e os muros das praças.

Por fim, a agora passou à categoria de obra de real valor arquitetônico, porque nela se passou a construir uma série de compartimentos, lojas, ou lojas, tudo, com o mesmo propósito de opulentas colunatas. Houve, agora, camisas, como as de Efeso e de Atenas, ou, então, a de Asso. Desta última existem na atualidade, restos muito bem conservados que permitem a fácil recomposição do que o ponto foi. Entretanto, nenhuma das agoras esteve tão intimamente ligada à civilização ocidental como a de Atenas. Nela se ergueu, por iniciativa de Atalo II, rei de Pergamo, vasta construção de rico aspecto arquitetônico, a que se deu o nome de estoa. A de Atalo II, em Atenas, construída uns 150 anos antes de Cristo tinha dois andares, sendo que, no superior, se encontravam 42 lojas. O andar térreo era centro social e cultural, onde se encontravam políticos, poetas, filósofos e ricos mercadores. Foi nesta agora que o apostolo aulo pregou, atacando rudemente os atenienses por emprega

rem o tempo em nada mais do que "contar ou ouvir notícias". A agora de Atalo II encontra-se em ruínas. Praticamente, dela só existem o lugar e uns restos parcos que nem sequer bastariam para sugerir o que ela foi arquitetonicamente, se documentos fidedignos não existissem, para a recordar. Mas ela vai ser reconstruída. Uma das mais ricas fundações norte-americanas — a Rockefeller — destinou a quantia de um milhão de dolares — que se acrescem um milhão de dolares, proporcionada por doadores eventuais — precisamente à reconstrução da agora de Atalo II, de Atenas. Os trabalhos deverão ficar prontos lá pelos começos do ano de 1957, quando, nos seus melhores tempos — também nos tempos da pregação do apostolo Paulo. Nos círculos arqueológicos mais adiantados não se tem dúvida al guma quanto à inteireza da futura reconstrução, para a que nada falta — nem sequer uma generosa abundância de recursos financeiros.

Primeiros passos na matemática

RIO, (A.A. — O melhor presente que se poderia dar a uma normalista que termina o curso e vai iniciar-se na profissão, é este outro magnífico livro didático de Célia Cortes Abdon, professora do Instituto de Educação do Distrito Federal, lançado pela Editora Conquista e intitulado: "Primeiros passos na Matemática". Destinado, igualmente, aos professores da primeira série primária, professorandas, orientadoras de ensino, organizadores de provas e aos pais dos alunos. O volume em suas 158 páginas de excelente apresentação, se subdivide em noção de tamanho, quantidades e posição, numeração, contagem objetiva, a

presentação, identificação e representação, dos símbolos numéricos, noção de unidade, do ser e nomenclatura das dezenas, números pares e ímpares, adição e subtração, apresentação de sinais e representações gráficas, multiplicação com exercícios de adição, organização de tabuada, exercícios de multiplicação, noção de dobro, de metade, de duzia, numeração romana, conhecimento do relógio e das moedas, noções de geometria, etc. Um livro de grande utilidade, à venda em todas as livrarias ao preço de Cr\$ 40,00 ou pelo Reembolso Postal, na Editora Conquista, à Av. 28 de Setembro, 174 — Rio de Janeiro.

'Sal de Fructa' ENO
 Laxante suave

Vende-se

Uma garapeira completa e em bom estado de conservação. Preço de ocasião. Informações neste jornal com o sr. Antonio Marlos.

Santa Catarina



SOCIEDADE INDUSTRIAL BLUMENAUENSE LTDA
 BLUMENAU - SANTA CATARINA

1954

1924

Globos

Lustres

Plafoniers

Tulipas de Vidros

E outros materiais para iluminação em geral

Antes de adquirilos, certifique-se dos preços

visitando sem compromisso, a exposição que a

Empresa Força e Luz Santa Catarina S. A.

Mantem, nesta cidade, à Alameda Duque de Caxias, 63



1954

1924

Casa Husadel

Fundada em 1897

Proprietario: ARMI BAUMGARTEN

Joiás - Relógios - Bijouterias - Porcelanas - Cristais

Oficina própria de Ourives e Otica Especializada

Artigos para presentes

Rua 15 de Nov., 801 Caixa Postal, 44
Telefone, 4057 - Telegramas "Husadel"

Blumenau - Santa Catarina

Revolução das mulheres

Dinah Silveira de Queiroz

A coisa me foi contada por um antigo funcionário que entrou em casas, subiu e desceu muros, num exerimento de perguntador oficial, no tempo do Recenseamento. Nesta cidade do Rio de Janeiro havia mais chefes de família mulheres do que homens. O Rio era um matriarcado. O segundo sexo passava para o primeiro lugar, nessa coisa um tanto grandiosa e um tanto trágica, que é a responsabilidade do lar. Com tantas mulheres ganhando e mandando em casas, na Capital da República; com tantas outras mostrando superior capacidade de inteligência nos cursos; com muitas trabalhando intensamente nas descobertas científicas; enfim, as mulheres podiam aparecer expressivamente na política. No entanto, são praticamente desconhecidas do eleito

rado. Nas últimas eleições para a Câmara dos Deputados, os partidos políticos fizeram as listas das filhas únicas: um nomezinho de mulher, timidamente aparecendo na horda dos barbudos. Mas, nem assim as filhas únicas tiveram ê-

xito. Uma única exceção apareceu. Apesar de tantas provas de capacidade dada, como mantenedora de lar, ou de trabalhadora infatigável, a mulher não conseguiu vencer como política.

Quando penso num dos fatores do progresso de São Paulo, vejo o quanto dependemos da cooperação feminina. Erguem-se monumentos, correm rios de tinta a cantar as façanhas dos audazes bandeirantes. Mas São Paulo não seria o que é hoje se, enquanto de os maridos furassem o sertão e catassem o ouro, numa guerra de vida ou morte, as mulheres não se tornassem verdadeiros chefes de clã. Elas governavam suas fazendas, mantinham a ordem das famílias. Eram ao mesmo tempo mães e líderes.

Bem sei que o primeiro sexo lendo este meu artigo, derruba o lábio num risinho superior. "Ah, as mulheres! — ele deve pensar; por que se querem intrometer naquilo de que não entendem?"

Inevitavelmente, porém quando as mulheres ficam em casa e não se

intrometem naquilo que lhes diz — a Política e a Guerra — acontece o Oriente. E quando elas se tornam aborrecidas e mandonas, acontecem os Estados Unidos. Elas são, portanto, indispensáveis, em sua colaboração. Uma nação, não se constrói com a metade de seu povo. O Brasil flutua a ésmo arrastado por uma correnteza de aventuras. As mulheres estão quietas em casa; e no entanto, elas teriam de fazer a sua revolução, que já chega bem tarde no tempo; dando pudor aos que não têm; dando a fatura aos lares, que elas, em bora não metam o nariz na política estão provendo, pelo menos aqui, no Distrito Federal — com mais galhardia do que os homens.

Peças Legítimas

Land — Rover

"SAMARCO S/A."

Blumenau

Citex S.A.

Comercio e Industria Textil

End. Tel. "CITEX"

Cia. Textil Karsten

Caixa Postal, 9

Blumenau

Santa Catarina

Fabrica de Tecidos, Estamparias e Tinturaria: Cores Absolutamente Firmes

Fabrica Movida 'A Força Propria Por Turbinas Hidraulicas

Representantes em todas as principais praças do país

1954

Lendas e tradições do Brasil

A Igreja da Penha de São Paulo

Oswaldo Gouvêa

Envolta na lenda e na distância dos tempos a velha igreja de Nossa Senhora da Penha de São Paulo é como que uma relíquia histórica para o mundo católico brasileiro. E até hoje, os homens de fé, peregrinos de toda a parte, afluem ao velho templo, numa ansia cristã, num desejo fervoroso de conhecê-lo e de nele encontrar um refúgio aos seus sofrimentos.

O começo da construção da matriz data de 1774 e seu histórico é dos mais curiosos. Mas antes de conhecermos a história do velho templo, vamos conhecer a lenda de sua fundação, contada por seu antigo vigário:

"Naqueles tempos, dirigia-se para o Rio de Janeiro, viajando a pé, um indivíduo de nacionalidade francesa, passando por esta localidade e conduzindo consigo uma imagem de N. Senhora da

Penha. Ao aproximar-se do ribeirão denominado Aricaçuva, que hoje limita esta paróquia com a de São José do Belém, parou para descansar da jornada de um dia, cujo sol era abrasador. Quando os raios frouxos do astro-rei, batendo de leve nas frondes das árvores que naqueles tempos cercavam os pináculos do morro, aquele viajor, tendo recuperado algumas forças, passo a passo, tomando a estrada tortuosa, conseguiu escalar o morro, já com a noite escura, e chegar ao lugar denominado Meluria, à beira do Tietê, extenuado de cansaço. Não podia ir adiante; a timidez da escuridão, a fraqueza e mais que tudo a falta da imagem querida de N. Senhora da Penha, sua companheira de jornada, que o havia abandonado, quando fazia o primeiro descanso, impossibilitou-o

inteiramente. Sem freguas, volta o estrangeiro ao lugar onde estivera e aí encontra a imagem sobre um cupim. Novamente a conduz por duas ou três vezes, com todas as precauções. Cansado de tanta luta que lhe tomara o tempo de alguns dias, resolveu o viajor construir aí mesmo no Meluria, em frente ao rio, uma pequena capela, cujos muros, corridos pelos séculos ainda existem, venerados pelo povo. Segundo referiam indivíduos que já tombaram no túmulo pela idade secular, dos quais um ou outro conhecemos, o estrangeiro portador da imagem que veneramos sempre, também aqui rendeu sua alma ao Creador. N. Senhora da Penha esteve naquela capela por anos, até que fosse construída a atual matriz, cujo começo data de 1774".

Esta é a lenda, com o aliás exist

Bar Snooker "Ponto Chic"

Proprietario Waldir Luz

BEBIDAS NACIONAIS E ESTRANGEIRAS — CAFÉ — SAL GADINHOS — QUIBE E

PERNIL DIARIAMENTE — APERITIVOS — DOCES — CIGARROS.

FAÇA SEU LANCHE NESSE BAR, QUE SERÁ BEM SERVIDO

Snooker

ABERTO ATÉ ALTAS HORAS DA NOITE

RUA 15 DE NOVEMBRO 486 — CX. POSTAL, 648

Tecelagem Kuehnrich S. A.

Fiação - Tinturaria Tecelagem - Confecção

Blumenau - Santa Catarina - Brasil

Caixa Postal 59 - Fone 1347 - End. Telegr. "Kuehnrich"

Itoupava Seca

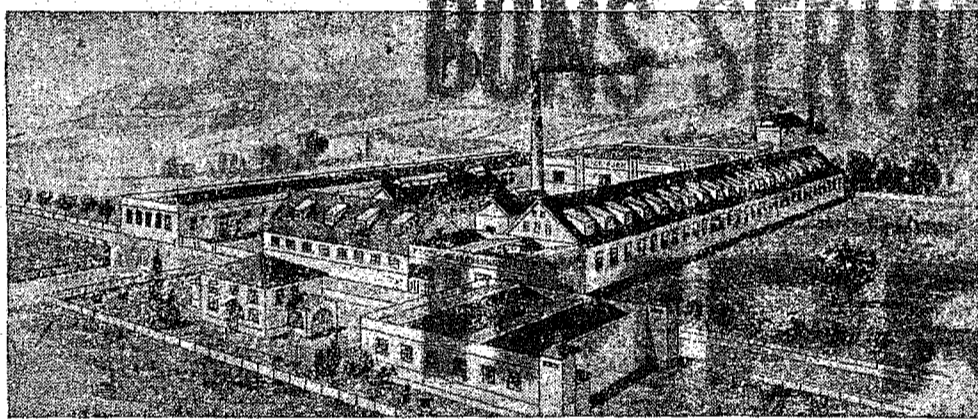

Especializada em: Atoalhados e garnições de mesa xadrezadas e adamascada
Artigos de lã e cortinados

tem lendas sobre a construção de todas as capelas de Nossa Senhora da Penha, pelo mundo afóra. A documentação histórica, entretanto, conta-nos o fato de outra maneira. Azevedo Marques informa que foi o licenciado Mateus Nunes de Siqueira o fundador desta capela, acrescentando ainda que, em 1682, era seu proprietário e zelador o padre Jacinto Nunes, filho daquele licenciado. C

testamento, entretanto, de Mateus Nunes Jacinto seu filho, e, sim, seu irmão. Diz o licenciado Mateus em seu testamento ter sido ele e sua mãe, os fundadores e instituidores de "uma capela do Senhor da Matriz", à qual sua mãe deixou sua terça e ele todos os seus bens.

Já o padre Jacinto, pelo seu testamento, revela ter sido o fundador da capela de Nossa Senhora da Penha, à qual legou todos os seus bens. Conta, mesmo, do livro do Tomb da Sé: "No bairro da Penha distante 2 léguas desta cidade, veneramos a imagem de Nossa Senhora com o título da Penha, nome que deu o bairro, colocada em sua capela que erigiu o padre Jacinto Nunes, presbítero do Hábito de São Pedro, que a dotou com os bens que constam do seu testa-

mento, aberto em 11 de fevereiro de 1648".

A imagem os teve durante cento e tantos anos nessa capela, recebendo a homenagem de seus devotos, até que em 1774 foi construída uma igreja.

Durante mais alguns anos o povo continuou rendendo o tributo de sua fé à santa milagrosa. Mais tarde, e, 1796, quando o bairro foi elevado a freguesia, aquela igreja serviu-lhe de primeira matriz. A atual e majestosa igreja da

Penha de São Paulo não e a que foi construída em 1774. Sua construção é bem mais recente e deve-se aos padres redentoristas, desde os tempos em que passaram a ali residir e assumiram a administração da paróquia. Para a construção do templo contaram os padres redentoristas com o auxílio de devotos de Nossa Senhora.

PEÇAS FORD LEGÍTIMAS CASA DO AMERICANO S A

Tecelagem União S.A.

ESPECIALIDADE EM:

Lenços, Toalhas de Rosto e de Banho, lisas e felpudas, Panos para Copa, Guarnições de Mesa, Tapetes Acolchoados para camas de Crianças, de Solteiros e Casais, Atoalhado em metro, num grande Sortimento, Algodão Crú, Alvejado e em cores diversas. Fazendas para Vestidos e Camisas em inúmeras padronagens, Brim, Trilho, etc....

ARTIGOS RESISTENTES — CORES FIRMES

VENDAS POR ATACADO E A VAREJO

LOJAS: Rua Amazonas, 1505

Rua 15 de Novembro, 1312

End. Telegr.: "UNIAO" — Caixa Postal, 164

BLUMENAU — SANTA CATARINA

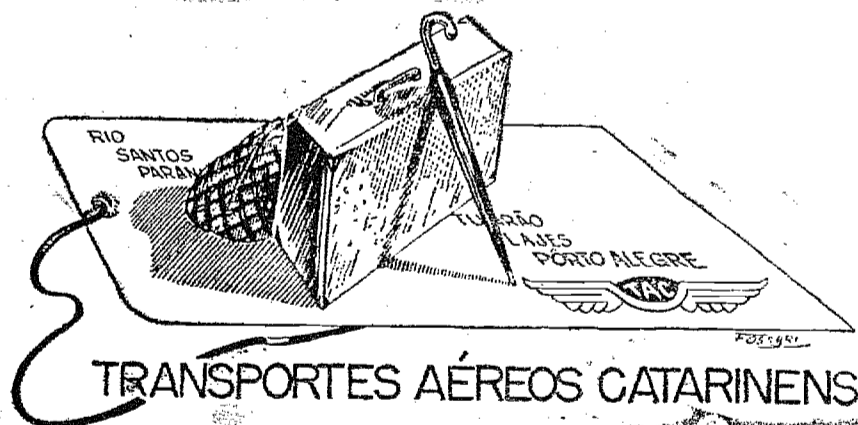

TRANSPORTES AÉREOS CATARINENSE S.A.

Fabrica de Gazes Medicinaes "Cremer" S. A.

Blumenau

Endereço Tel. (C.N.E.)

Caixa Postal, 80

Gaze e ataduras medicinaes
Algodão hidrófilo, cintas e fraldas para bebe

Sta. Catarina
Brasil

1924 Espectacular Festa da Primavera nas Casas Pernambucanas



UM PROGRAMA QUE DEIXARÁ SAUDADES DEVIDO AS EXCEPCIONAIS VANTAGENS QUE ESTAMOS OFERECENDO

EIS UMA PEQUENA AMOSTRA :

Algodão 0,65 largura peça	Cr\$. 76,50	Cobertor "Magrélo"	Cr\$. 35,00
" 0,80 largura peça	92,00	Opalas estampadas	9,00
" 1,40 largura peça	211,00	Tricolineç desde	8,00
" 1,50 largura peça	262,00	Marquizeç desde	9,00
" 1,80 largura peça	320,00	Tobralçoç desde	11,70
" 2,00 largura peça	360,00	Chitaç "OLHO" desde	7,20

E MAIS

Atoalhados, Brins escuros e claros, riscados p/calças, Fantaziaç, fuçõeç levantinos, linonç ligos e estampados, Moçelas, pelúciaç, Cobertoreç, colchaç, acolchoados, cretoneç, morineç, alvejados, tricolineç, caçemiraç, linhoç, sédaç e oç incomparaveiç tecidoreç marca "OLHO" e da "BANGÚ" no maior e maiç variado sortimento da praça tudo com preçoç reduziçsimos. Faça-nos uma visita sem compromisso e certifique-se da verdade.

Vendemoç peloç preçoç qu e anunciamoç.

Casas Pernambucanas

Com sua espectacular venda da Primavera — Rua 15 de Novembro 563 — Blumenau.

Com Encerados Locomotiva
— sua colheita está protegida!

- 100% Impermeável
- Lona ultra-fechada
- Tripla costura
- Mais flexível
- Duram muito mais
- Garantidos pelo fabricante

REVENDEDORES:
SOCIEDADE COMERCIAL CATARINENSE LTDA.
"CASA BRUECKHEIMER"
R. 15 de Novembro, 1043 - BLUMENAU - Sta. Catarina

RIO, (A.A.) — O regime ainda é ditatorial, embora todos nós, Brigadeiro Eduardo Gomes e Coronel Juracy Magalhães à frente, lutemos ardorosamente pelo restabelecimento das liberdades democráticas.

No palácio do Catete, uma guarda pessoal numerosa, comandada pelo já famoso "tenente" Gregório, age sem peias. Diante desses malfeteiros se curvam submissos até ministros de Estado.

O sr. Paulo Bittencourt, diretor do "Correio da Manhã", tem um caso íntimo a resolver. A lei

Novos confrontos

Victor do Espírito Santo
está contra ele, já que sua amante não está protegida por essa mesma lei.

Mas para que lei, se todo o Poder está nas mãos de um homem? Para que lei, se nem era preciso chegar ao ditador para que os obstáculos fossem removidos? Bastou ao sr. Paulo

Bittencourt dirigir-se ao coronel Benjamin Vargas e ligar o pistoleiro Climério mormente sua gente e levava o jornalista Hélio Sodré para um lugar ermo onde foi martirizado.

O fato chegou a ser alorado. Mas a censura de imprensa impediu que se tornasse público. O nome do sicário e de seus comparsas não foi divulgado. E a impunidade se fez, irremediável. Nada sofreu Climério. Nada sofreram os que o secundaram em sua empreitada sinistra.

sidência, vendo cair morto em seus braços um amigo que ostentava a gloriosa farda de major da Aeronáutica. Apesar de ferido, o jornalista ruge e põe em fuga os sicários.

A liberdade de imprensa impede que o crime tenebroso permaneça em trevas. Em todo o Brasil, no Congresso, nas Assembleias Legislativas, nas Comarcas Municipais, nos jornais, das emissoras, das associações de classe, o crime é verdade.

No Congresso, por pior que ele seja, é sempre melhor que a melhor das ditaduras. Nem mesmo com um Kemal Attatürk ou um Salazar o regime ditatorial é desejável.

Pecas Legitimas
Willy — Overland
"SAMARCO S/A."
Blumenau

Dr. Waldir Campos
ADVOGADO
Rua 7 de Setembro, 40
lado do novo Edifício
Ypiranga — Fone 1581

EXPRESSO SAO JORGE
de **OSMAIR MEIRA**
Viagens diárias entre Florianópolis Blumenau Vice-versa
Saída de Florianópolis — 8 hrs.
Saída de Blumenau 16 hr.
AGENCIA HOTEL BOLETZ

CASA DO AMERICANO S A
PEÇAS FORD LEGITIMAS

Radio Funke
Executa-se concertos em Radios Domesticos Radiolaç Radios de Automoveiç Venda de Peças e Accessorioç Valvulaç todos oç tipoç Radio da Marca "Semp" Radios de outras marcaç Rua 7 de Setembro, 449. — Blumenau.

RELOJOARIA CENTRAL

DE RUA FLORIANO PEIXOTO, 95
HAROLDO REGUSE CAIXA POSTAL, 439 — TEL. 1638
BLUMENAU - Sta. CATARINA

RELOGIOS DE TODAS AS MARCAS E PROCEDENCIAS
JOIAS DE OURO, PLATINA, PRATA ETC.
ALIANÇAS DE TODOS OS QUILATES

ESTOQUE PERMANENTE DE JOIAS DE FABRICAÇÃO PRÓPRIA A MELHOR ORGANISAÇÃO TECNICA DO ESTADO

PARA QUALQUER CONCERTO DO RAMO, PROCURE A RELOJOARIA CENTRAL

IMPÓS-SE NO CONCEITO D A POPULAÇÃO PELOS BONS ARTIGOS
FAÇA UMA VISITA A RELOJOARIA CENTRAL E VERIFIQUE OS PREÇOS E ARTIGOS.

Tecelagem União S.A.

ESPECIALIDADE EM : Lençoç, Toalhaç de Rosto e de Banho, lisaç e fel-pudaç, Panos para Copa, Guarniçoç de Mesa, Tapeçes Acolchoadoç para camaç de Criançaç, de Solteiroç e Casaiç, Atoalhado em metro, num grande Sortimento, Algodão Crú, Alvejado e em côreç diverçaç. Fazendaç para Vestidoç e Camiçaç em inúmeraç padrona-genç, Brim, Trilho, etc....

ARTIGOS RESISTENTES — CÔRES FIRMES
VENDAS POR ATACADO E A VAREJO
LOJAS : Rua Amazonaç, 1505
Rua 15 de Novembro, 1312
End. Teleg.: "UNIÃO" — Caixa Postal, 164
BLUMENAU — SANTA CATARINA

CAMISARIA KANDER

Cavalheiros, vistam-se com elegância usando camisas KANDER, as mais bem feitas

Rua 15 de Novembro, 1051

MARCA DE GARANTIA 1954

Devido às suas qualidades apertadas

1924

MAQUINA PARA LAVAR ROUPA "Alva - Super"

equivale ou até supera as de marcas estrangeiras, apesar de preço muito mais baixo.

FERVE, LAVA, ENAGUA E ENXUGA

CAPACIDADE GRANDE (6-7 kilos de roupa seca)

CONSTRUÇÃO SOLIDÍSSIMA

NAO CORROSIVO (partes vitais são inox)

APRESENTAÇÃO LUXUOSA

Unico distribuidor

CASA RADIO PILOT E MOVEIS

de ALFRED GOSSWEILER

Novembro 1954

N. B. Condições de pagamento a combinar. Endereço a ser informado.

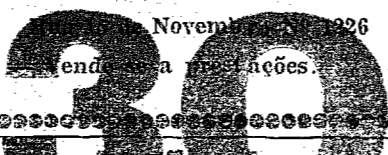

A propalada candidatura de Marta Rocha

NOVA IORQUE. — O jornal "Daily News" publica, em seu editorial, uma fotografia de Marta Rocha, "Miss Brasil" sob o título "No Brasil a política é bela". A foto é acompanhada de um telegrama enviado do Rio de Janeiro, no qual se anuncia que a srta. Marta Rocha foi apontada candidata à Câmara de Deputados do Partido Social Progressista pelo Estado da Bahia, por ser "para os brasileiros a triunfante moral" no concurso universal de beleza.

cha, com umalenda em que diz que a beleza brasileira "certamente obterá os votos masculinos" nas eleições a deputados.

NOVA YORK, 17 (UP) — "Não sei se aceitarei ou não a proposta de minha candidatura a deputado que foi apresentada pelo Partido Social Progressista da Bahia" — comentou Marta Rocha, "Miss Brasil", ao conhecer a notícia.

Marta, que ficou em segundo lugar para escolher a "Miss Universo" encontra-se desde quarta-feira passada em Boston, desfrutando em companhia de sua família.

Informou-se hoje que a bela brasileira regressará a Nova York segunda ou terça-feira da próxima semana.

A senhorita Marta Rocha partirá em avião no dia 22 deste mês, para San Juan de Porto Rico, para ser coroada "Imperatriz da beleza" e retornar como tal durante um concurso que será efetuado naquela capital.

"Miss Brasil" regressará a seu país no dia 25 do corrente mês.

Informa-se por outro lado que sua família está discutindo a possibilidade ou não de Marta Rocha entrar na vida política e que não foi dada ainda uma decisão a respeito.

As informações acima reproduzidas baseiam-se, evidentemente, em notícias transmitidas do Brasil com imprecisão, pois desde antes ontem já se tinha certeza de que Marta Rocha não concorreria às próximas eleições em seu Estado, a Bahia.

SAMDU

Serviço de Assistência Médica Doméstica Urgente
POSTO "FRIEDRICH KOCH-OFM"
Atende dia e noite no Hospital Santo Antonio pelo telefone 1752 sob a direção dos Drs. Hernani Senra de Oliveira, Ary Taborda e Abelardo Vianna.

BAR AVENIDA

Diariamente você será deliziado com os apetitosos e succulentos pratos do "Bar e Restaurante Avenida", que obedece a direção imediata de seu proprietário, sr. Norberto Serpa.

Para quaisquer festejos de aniversários, batizados, casamentos, reuniões sociais etc., telefonem para 1-4-0-8 e serão prontamente atendidos.

ALFAIATARIA CARIÓCA

TRAJAR COM ELEGANCIA É PRIVILEGIO DE TODOS, MAS... CONFECCIONAR PARA OS ELEGANTES É PRIVILEGIO DA ALFAIATARIA CARIÓCA.

Alfaiataria Carioca

DE REGINALDO KURTH, RUA NEREU RAMOS, Nº 53.

Hotel Johnscher

Telegr.: "JOHNSCHER"
Rua Barão Rio Branco, 354
Telef.: 55-56
O mais conceituado e tradicional Hotel de Curitiba.
70 quartos com água corrente — Apartamentos com banheiro particular e telefone.

Otimo serviço de Restaurantes — Diner — Concerto
Elevador — Lavandaria própria a vapor — Frigorífico — Jardim

FRANCISCO L. JOHNSCHER & CIA.

Em busca de novos caminhos para a defesa européia

Rejeitado pela Assembléia Nacional Francesa o tratado do Exército Europeu, logo surgiram, felizmente, iniciativas capazes de reparar, com a rapidez que se torna indispensável, as consequências políticas, diplomáticas, psicológicas e militares daquela brutal e só explicável com o resultado da conjuração comuno-fascista que vem obstinadamente minando as instituições democráticas da grande nação latina. Coube ao chanceler Anthony Eden, da Grã-Bretanha, o merito de iniciar, sem perda de tempo conversações com seus colegas da Bélgica, da Holanda, do Luxemburgo, da Republica Federal Alemã, da Italia e da França. Segundo as notícias trazidas pelo telegrafo, o acordo é completo em torno das questões essenciais que se encontram na base do problema de unidade européia, a Alemanha Ocidental precisa tornar-se soberana, rearmar-se e contribuir para a defesa do continente.

Os estadistas ocidentais procuram agora a formula destinada a concretizar rapidamente esse objetivo. Em conformidade com a proposta britânica, feita por Eden, o pacto de Bruxelas — firmado em 1948 entre o Grã-Bretanha, França, Bélgica, a Holanda e o Luxemburgo — poderá ser consideravelmente revigorado com a adesão da Republica Federal Alemã e da Italia. Melhorariam assim, sobre essa base comum de assistência mutua, as relações franco-alemãs, contra as quais os comunistas e os fascistas franceses levantam o espectro do renascimento do velho militarismo prussiano. Em seguida, cuidar-se-ia do ingresso da Alemanha Ocidental na Organização do Tratado do Atlantico Norte, onde então seria examinada a forma da contribuição alemã no plano militar.

Concluídos os varios pontos de vista peaa aceitação, em principio, desses dados gerais do problema, anuncia-se que se realizará em Londres, talvez no proximo dia 27, a conferencia dos chanceleres das nove potencias: Grã-Bretanha, França, Estados Unidos, Republica Federal Alemã, Bélgica, Holanda, Luxemburgo, Italia e Canadá. Em nome dos Estados Unidos, o secretario do Departamento de Estado, sr. John Foster Dul-

les, já advertiu que a participação norte-americana nesse convênio estará condicionada à garantia de que realmente a França se dispunha a cooperar para a consecução do objetivo comum; unidade européia e rearmamento alemão, isto é, dois aspectos do problema que os estadistas do mundo livre consideram tão inseparáveis quanto essenciais.

Novos adiamentos já não serão toleráveis. Os acontecimentos não esperam que os protagonistas se resolvam a intervir para o cumprimento do seu dever historico. Ao contrario, os protagonistas devem ser suficientemente agéis para ir a encontro dos acontecimentos e neles desempenhar o seu papel.

A elegância é o ponto alto de sua aparência, seja inteligente, mandando confeccionar seu terno a Alfaiataria ELITE, a alfaiataria des que realmente conhecem o bom corte.



ALFAIATARIA ELITE

Rua 15 de Novembro — Alto do edificio "SOCHER"

Fabrica de Gaitas

"Alfredo Hering" S. A. Comércio e Indústria

Gaitas de boca - Acordeões

Caixa Postal, 115

Rua São Paulo, 3469

BLUMENAU

Santa Catarina

Brasil

Santa Catarina

CONSUMIDOR:

Preтира leite

"FRIGOR"

O Melhor E Mais Barato

Companhia Jensen

AGRICULTURA, INDUSTRIA E COMERCIO

Caixa Postal, 53

BLUMENAU — SANTA CATARINA

End. telegr.: "JEN SEN" — Itoupava-Sêca

Código: Ribeirão Mascotte 1ª e 2ª End. e Mbsse

LATICINIOS, BANHA, CARNES, CONSER-

VAS. — FRIGORÍFICOS BENEFICIAMENTO

DE AR ROZ

IMPORTAÇÃO — EXPORTAÇÃO

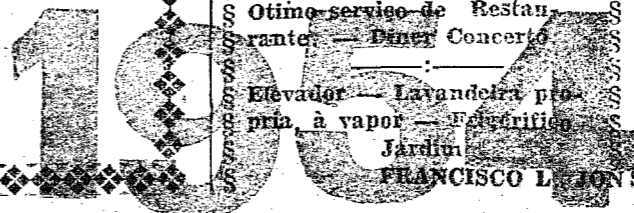

Transporte Coletivo Wolfram

Empresa que acompanha o

progresso de Blumenau



SR. Adolfo Wolfram, proprietário da Empresa de Transporte Coletivo Wolfram.

O sr. Augusto Schluhn, atualmente residindo na Itoupava Seca, no ano de 1927, prevendo o alastramento da nossa centenária cidade de Blumenau, com um ônibus Ford daquele ano deu início a uma empresa de transporte coletivo entre a zona central da cidade e o bairro da Velha. Doze anos mais tarde, os irmãos Wolfram adquiriram por compra a referida linha, e, atendendo aos percalços progressistas da cidade, aparelharam-na à medida do possível e à custa de ingentes esforços, outros veículos foram adquiridos. A medida que aquele bairro ia crescendo, notava-se a necessidade premente da ampliação da esforçada firma, o que realmente se verificou no ano de 1952, quando o sr. Adolfo Wolfram, assumiu sob sua exclusiva responsabilidade o ativo e o passivo da empresa, a qual passou a denominar-se "Transportes Coletivo Wolfram".

Naquela ocasião, o país atravessava como aliás ainda atravessa, tremenda crise econômica. Não

olhando o elevado custo dos veículos e seus respectivos acessórios, o sr. Adolfo Wolfram, num arrojado empreendimento e digno de todos os elogios, reaparelhou totalmente sua empresa, dotando-a de uma frota de nibus modernos e confortáveis, estabelecendo um serviço irrepreensível de ligação entre a cidade e aquele já populoso bairro. Hoje em dia, os blumenauenses se orgulham e com justificada razão da empresa em pauta, dada ao conforto, presteza e solicitação com que serve aos seus distintos freguezes. Para o forasteiro, é motivo de satisfação viajar em qualquer viatura dessa modelar organização, pois ela atende as mais comecinhas exigências de luxo, conforto e moderníssimo, estando à altura das mais famosas empresas do país.

LINHAS E HORÁRIOS

O percurso de Blumenau ao bairro da Velha compreende 6 quilômetros e é feito de 30 em 30 minutos nos dias úteis, enquanto aos domingos é de 15 minutos, o mesmo acontecendo nas horas de maior movimento durante a semana. A linha que serve o bairro de Bom Retiro é feita no seguinte horário: 7 — 8,30 — 14,30 e 17 horas, nos dias de semana e 8,30 — 14,30 — 15,30 e 17 horas, aos feiados e domingos. Confem acrescentarmos que já há alguns meses que este aprazível bairro vem sendo servido a contento geral pela empresa em referência, atendendo assim aos inumeros moradores do Bom Retiro.

8 CARROS E OFICINA PROPRIA

Possui a "Transportes Coletivos

Wolfram" em atividade nada menos de 8 ônibus, assim distribuídos de acordo com as marcas: 2 Internacionais, 2 Ford, 3 Volvos e 1 Margiros. Este último, recém-adquirido, tem 33 poltronas moderníssimas e oferece todo conforto.

LINHA CIRCULAR

Melhoramento que vem ao encontro dos anseios de nossa po-

geiros, procurando cada vez mais aprimorar seus serviços afim de bem atender às milhares de pessoas que se servem de seus veículos.

A Empresa "Transportes Coletivos Wolfram", afim de melhor servir aos seus milhares de freguezes, tem instalada no bairro da Velha, uma completa oficina mecânica, onde seus carros são vistori-



Moderno carro "VOLVO", que serve o bairro da Velha

pulação é uma Linha Circular, prestes a ser inaugurada. Esta linha terá o seguinte itinerário: Partida, do Cine Busch, seguindo pela rua 15 de Novembro, rua São Paulo, rua Paraíba, rua Sete de Setembro, rua Floriano Peixoto, rua Pastor Stütze, e Alameda Rio Branco até o Cine Busch.

Funcionará a partir das sete horas da manhã e prosseguirá de meia em meia hora. Esta linha será atendida por moderno ônibus, recém-adquirido especialmente para atender a população que necessitava de uma linha de ônibus que atendesse aos moradores residentes nessa zona, e que até o momento não dispôs de uma condução direta para sua comodidade.

A passagem custará Cr\$ 1,50, e dessa maneira a Empresa Wolfram estende suas linhas visando o maior conforto dos seus passa-

ados e revisados diariamente por habéis profissionais. Um corpo de 18 dedicados e esforçados empregados colaboram com rara eficácia e abnegação, no sentido de prestigiarem na medida do possível, o índice progressista de nossa laboriosa comuna. E assim, acompanhando passo a passo o ritmo ascensional do desenvolvimento desta prospera cidade, a "Transportes Coletivos Wolfram" é portadora da admiração geral de todos os blumenauenses pelos seus inestimáveis serviços que vem prestando em benefício de todos os que se abrigam sob o teto desta centenária urbe.



Carro "VOLVO" da Empresa de Transporte Coletivo Wolfram

Realista Catarinense

BEBIDAS E CONSERVAS POR ATACADO

Telegramas — JALAU8 —
Caixa Postal — 259
RUA 15 DE NOVENBRO, 870

BLUMENAU

DEPOSITO PROPRIO :
R. Tocantins — 40 — (Frente da Estrada de Ferro)

Vencido o América pelo Palmeiras pela contagem minina de 1 a 0

Encerrando sua temporada em nossos gramados, o América de Joinville, teve como adversário na tarde de domingo, no Estádio do G. G. Olímpico, o remooado onze do Palmeiras.

Este cotejo, estava sendo aguardado com enorme expectativa e perfeitamente justificável por dois motivos. A primeira, por vir o Palmeiras de um empate espetacular com o Carlos Renaux, na cancha deste e a segunda, vinha o América de soberba vitória sobre o Olímpico na noite de sábado. Com estas características, foi

o match iniciado em um placar de domingo, tendo a presença elevado numero de publico. Nos primeiros movimentos, notou-se perfeito equilibrio de força entre as duas equipes. Contudo, o América apresentava-se mais ordenado e revelando perfeito entendimento entre suas varias linhas. O Palmeiras, dentro de suas características, jogou aberto e passes longos, procurando confundir a defesa contraria. E diga-se de passagem, seu intento, foi alcançado em parte, já que o primeiro tento da partida, foi conseguido num desses lançamentos, feito por Lupercio, e alcançado por Zico. Neste lance, Ibraim, o sempre eficiente meio americano, furou espetacularmente, deixando a bola ser alcançada por Zico que, partiu célere, para o gol, arrematando com firmeza e consignando o tento para suas cores. Não fosse a fura de Ibraim e por certo, o marcador teria permanecido mudo, já que as duas equipes estiveram iguais em tudo, até na sorte dos arquiros. Se Simões foi alguma vez beneficiado pela chance, e mostrou ocasiões demonstrou ser realmente um grande guarda vala. No lance do palmeirense aconteceu o mesmo: Juca, contando com a cooperação valiosa das traves e da sorte, evitou por varias vezes que o ouro fosse a sua, e quando a ra tivesse os ataques do América procurado conscientemente o caminho destas sem contudo cansar o objetivo. Dado a patente igualdade das ações, acreditamos, tivesse o marcador registrado um empate, seria o resultado mais justo da porfia. Mas está claro que o futebol que é bola nas redes e o Palmeiras marcou um tento enquanto o América não marcou nenhum, por isso foi o alvi-verde o vencedor da partida.

Si na noite de sábado o foi América jogou bem, o mesmo não aconteceu na tarde de domingo, pois em varios momentos sua meta esteve esposta ao perigo, somente não sendo aumentado o placar, graças a soberba atuação do goleiro Simões. Também é verdade que o Palmeiras passou por serios perigos, sendo que duma feita, Euclides tinha o gol a sua mercê, quando foi aterrado, pelas costas por Zé Gauchinho, mas o Sr. Salvador Lemos dos Santos, não quiz dar a penalidade maxima, preferindo um suave escanteio. Em feita, quando da cobrança de tiro de canto, René foi aterrado por Lázaro com um carinhoso chute, tendo inclusive a bola rolado em seu braço, mas o senhor Salvador Lemos, não queria nada com penalti contra o Palmeiras. Com o desenrolar destes lances passados em brancas nuvens, estava claro que, se o América quizesse marcar, tentos que o fizesse por outros meios, isto é bem cavadinho, porque não nada feito.

Na fase derradeira do prelio, o match correu com as mesmas características, lutando os dois conjuntos no mesmo pé de igualdade tendo apenas o América, sido mais técnico, porém, o palmeiras fustigou a combatividade sua melhor arma. Esteve o alvi-verde bem seguro na defesa e com o "colored" Lupercio trabalhando bem na vanguarda. Dos pés de Lupercio, nascia todas as investidas alvi-verdes sempre com perigo para os visitantes. Contudo, Jonas e Marzinho e Teixeira não estiveram bem estragando por vezes e trabalho de Lupercio e Zico. No América todos estiveram no mesmo plano, com exceção do Zaireiro Máximo, bastante inseguro. Porém essa deficiência era cobrida pela força do conjunto, a grande amra dos americanos. Na etapa derradeira, tivemos o lance do penalti imaginario do Sr. Salvador Lemos dos Santos S. S. que fizera vistas grossas em dois lances onde ouve realmente as faltas, foi bastante preciso ao dar com penalti uma bola na mão — ou melhor — um carinhão no braço de Oscar. Cobrado o imaginario penalti, Simões praticou espetacular defesa, embora tenha Marzinho executado a falta com maestria. Justiça. Injustiça. Que responda a consciencia dos profundos conhecedores das regras do association. Logo a seguir terminava a partida com a vitória do Palmeiras pela contagem de um tento a zero, gol de Zico aos 6 minutos da primeira etapa. O Sr. Salvador Lemos dos Santos, foi o árbitro da contenda. Sinceramente, dessa feita o trabalho de S. S. deixou muito a desejar, e é de se lamentar que isso tenha verificado, pois conhecemos soberbamente S. S. e não vimos razão para falhar daquela maneira. Seu (Conclui na 2a. Página)

CIDADE DE BLUMENAU
Arauto das aspirações do Vale do Itajaí
— FUNDADA EM 1924 —
Diretor: DR. ACHILLES BALSINI
Gerente: ANTONIO MARLOS
EXPEDIENTE
Redação e Administração: DIREÇÃO GERAL PUBLICIDADE
Rua 15 de Novembro, 259
Caixa Postal, 57
Telefone: 1436
Venda avulsa — Dias uteis Cr\$ 1,00 - Atrazados, Cr\$ 1,50
ASSINATURAS: ANO Cr\$ 100,00 SEMESTRE Cr\$ 60,00
ATENÇÃO — A Direção não se responsabiliza por opiniões emitidas em artigos assinados, mesmos que os sejam com initials. Adverte, igualmente, que originaes recebidos e não aproveitados não serão devolvidos. O ingresso, o serviço telegráfico não implica em orientação do jornal e somente reproduzido a título informativo para os nossos leitores.

Estabelecimentos José Daux S. A.

Comercial

CINE BLUMENAU

CINE BUSCH

CONGRATULAM-SE COM "CIDADE DE BLUMENAU" EM REGOSIJO PELA PASSAGEM DE SEU 30º ANIVERSARIO, APROVEITANDO O ENSEJO PARA LEMBRAR AO PUBLICO QUE EM BREVE APRESENTARA PELA PRIMEIRA VEZ EM BLUMENAU, UM FILME EM 3ª DIMENSÃO:

«Museu de Cera»

COM APARELHAMENTO E TELA ESPECIAIS, E OCULOS POLAROID.

REGISTRO CIVIL

Oficial: GETULIO VIEIRA BRAGA

Faço saber que pretendem casar: Bertoldo Sebastião Westarbo e Freya Julie Paupitz, brasileiros, solteiros, residentes nesta cidade. Ele, mecânico, filho de Otávio Westarbo e de D. Gertrudes Westarbo. Ela, doméstica, filha de Julio Paupitz e de D. Emma Paupitz.
Si algum souber de algum impedimento, acuse-o, na forma da lei.
Blumenau, 14 de Setembro de 1954.

Faço saber que pretendem casar: Ibes Régis e Ivone Sutter, brasileiros, solteiros, residentes nesta cidade. Ele, industrial, filho de Vicente Régis e de D. Catarina Régis. Ela, doméstica, filha de Atalarich Sutter e de D. Olandina Maria Sutter.
Si algum souber de algum impedimento, acuse-o, na forma da lei.
Blumenau, 14 de Setembro de 1954.

Faço saber que pretendem casar: Edmund Zimmermann e Ella Ruedger, brasileiros, solteiros, residentes nesta cidade. Ele, industrial, filho de Pedro José Zimmermann e de D. Eugenia Zimmermann. Ela, doméstica, filha de Germano Ruedger e de D. Otília Ruedger.
Si algum souber de algum impedimento, acuse-o, na forma da lei.
Blumenau, 14 de Setembro de 1954.

Faço saber que pretendem casar: Isidoro Laurindo da Silva e Helena Ereneia Santana, brasileiros, solteiros, residentes nesta cidade. Ele, mecânico, filho de D. Maria Rosa da Silva. Ela, doméstica, filha de José Pedro Santana e de D. Ereneia Adalgisa Santa.
Si algum souber de algum impedimento, acuse-o, na forma da lei.
Blumenau, 14 de Setembro de 1954.

Faço saber que pretendem casar: Antonio Vieira e Josefina Delangelo, brasileiros, solteiros, residentes neste Distrito. Ele, operário, filho de D. Guilherme Maria Floriano. Ela, doméstica, filha de Sebastião Lidor, Deangelo e de D. Maria Rosa Delangelo.
Si algum souber de algum impedimento, acuse-o, na forma da lei.
Blumenau, 15 de Setembro de 1954.

Faço saber que pretendem casar: Guillaume Victor Bollens e Gerta Huscher, solteiros, residentes nesta cidade. Ele natural da Belgica, soldador, filho de Jan Frans Bollens e de D. Rosalia Peeters. Ela, natural deste Estado, doméstica, filha de Eugenio Huscher e de D. Paula Huscher.
Si algum souber de algum impedimento, acuse-o, na forma da lei.
Blumenau, 15 de Setembro de 1954.

Faço saber que pretendem casar: Waldemar Olegario e Rosa Fernandes da Rosa, brasileiros, solteiros, residentes nesta cidade. Ele, tereirão, filho de Carlos Olegario e de D. Irma Olegario. Ela doméstica, filha de Eduardo Fernandes da Rosa e de D. Marcolina da Rosa.
Si algum souber de algum impedimento, acuse-o, na forma da lei.
Blumenau, 15 de Setembro de 1954.

Faço saber que pretendem casar: Felz Sasse e Efrida Mordhorst, brasileiros, solteiros, residentes nesta cidade. Ele, mecânico, filho de Adolfo Sasse e de D. Emilia Sasse. Ela, doméstica, filha de Otto Mordhorst e de D. Sophia Mordhorst.
Si algum souber de algum impedimento, acuse-o, na forma da lei.
Blumenau, 16 de Setembro de 1954.

Faço saber que pretendem casar: Mari Roeber Boleman e Carmen Maria Medeiros, brasileiros, solteiros. Ele, estudante, residente em Florianópolis, filho de Ladislau Bojeman Filho e de D. Germina Roeber Boleman. Ela, doméstica, residente nesta cidade, filha de Cassio de Souza Medeiros e de D. Elisabeth Maria Medeiros.
Si algum souber de algum impedimento, acuse-o, na forma da lei.
Blumenau, 15 de Setembro de 1954.

Faço saber que pretendem casar: Isidoro Laurindo da Silva e Helena Ereneia Santana, brasileiros, solteiros, residentes nesta cidade. Ele, mecânico, filho de D. Maria Rosa da Silva. Ela, doméstica, filha de José Pedro Santana e de D. Ereneia Adalgisa Santa.
Si algum souber de algum impedimento, acuse-o, na forma da lei.
Blumenau, 15 de Setembro de 1954.

sar: Dalcio Corrêa e Roza Cabral brasileiros, solteiros, residentes nesta cidade. Ele, capiteiro, filho de Manoel Evaristo Corrêa e de D. Dealtina Bernardina Chaves. Ela, doméstica, filha de Damião Alves Cabral e de D. Maria Thereza Vanoli Cabral.
Si algum souber de algum impedimento, acuse-o, na forma da lei.
Blumenau, 15 de Setembro de 1954.

Faço saber que pretendem casar: Lucidio Wenning e Maria Hilda Severo, brasileiros, solteiros, residentes nesta cidade. Ele, industrial, filho de Osvaldo Wenning e de D. Luiza Wenning. Ela, doméstica, filha de João Frontino Severo e de D. Elidia da Silva.
Si algum souber de algum impedimento, acuse-o, na forma da lei.
Blumenau, 15 de Setembro de 1954.

Faço saber que, perante o Sr. Oficial do Registro Civil de Florianópolis, habilitam-se para casar: Mario Roeber Boleman e Carmen Maria Medeiros, brasileiros, solteiros. Ele, estudante, residente em Florianópolis, filho de Ladislau Bojeman Filho e de D. Germina Roeber Boleman. Ela, doméstica, residente nesta cidade, filha de Cassio de Souza Medeiros e de D. Elisabeth Maria Medeiros.
Si algum souber de algum impedimento, acuse-o, na forma da lei.
Blumenau, 15 de Setembro de 1954.

Faço saber que pretendem casar: Felz Sasse e Efrida Mordhorst, brasileiros, solteiros, residentes nesta cidade. Ele, mecânico, filho de Adolfo Sasse e de D. Emilia Sasse. Ela, doméstica, filha de Otto Mordhorst e de D. Sophia Mordhorst.
Si algum souber de algum impedimento, acuse-o, na forma da lei.
Blumenau, 16 de Setembro de 1954.

Faço saber que pretendem casar: Waldemar Olegario e Rosa Fernandes da Rosa, brasileiros, solteiros, residentes nesta cidade. Ele, tereirão, filho de Carlos Olegario e de D. Irma Olegario. Ela doméstica, filha de Eduardo Fernandes da Rosa e de D. Marcolina da Rosa.
Si algum souber de algum impedimento, acuse-o, na forma da lei.
Blumenau, 15 de Setembro de 1954.

Faço saber que pretendem casar: Felz Sasse e Efrida Mordhorst, brasileiros, solteiros, residentes nesta cidade. Ele, mecânico, filho de Adolfo Sasse e de D. Emilia Sasse. Ela, doméstica, filha de Otto Mordhorst e de D. Sophia Mordhorst.
Si algum souber de algum impedimento, acuse-o, na forma da lei.
Blumenau, 16 de Setembro de 1954.

Fabrica de Bebidas «LUMA»
Prop.: LUIZ MARTINS
Fabricante dos deliciosos e co nhecidissimos produtos «LUMA»
Congratula-se com "Cidade de Blumenau" pela passagem de seu 30º aniversario de existencia
1924 **** Blume nau **** 1954

Casa "A CAPITAL"
De Blumenau
Um magazine que serve toda a familia. Vista-se bem e a preços medicos comprando na **A CAPITAL** a Capital do vestuario em todo o Vale do Itajaí

Vendedor - Representante
Precisa-se para a venda de 6 timo detergente na base de comissão. Pessoa relacionada nas fabricas de Tecidos, Papel etc, seria ativa.
Ofertas detalhadas e catenencias para: Av. 13 de Maio, 44-A - S/1 204 - RIO DE JANEIRO

Moore McCormack Lines

NEW YORK
Serviço regular de passageiros e cargas entre Itajaí—New York
Everglades Charleston
Boston, Baltimore e Filadélfia.
Para os ESTADOS UNIDOS
“MORMACKITE” 19/9/1954

Lloyd Real Holandez

Emp. Nac. de Navegação Hoepcke

Linhas Inglesas

THE SOUTH AMERICAN MAIL LINE — ROYAL MAIL LINES

Serviço regular de cargas entre Itajaí e portos Ingleses.

para mais informações sobre fretes e cargas para este e outros portos; dirigir-se aos agentes!

Companhia Comércio e Indústria Malburg

FUNDADA EM 1860
Rua Dr. Pedro Ferreira, ns. 1/6 — Telegrafas : MALBURG — Caixa Postal, nr. 11, Santa Catarina

“Vistoriadores autorizados da Lloyd’s de Londres”
AGENTES MARITIMOS
Despachos de importação e exportação — Portos de atracação próprias com grandes armazéns para carga seca e pátios para recebimento de madeiras
IMPORTADORES E EXPORTADORES

DEPOSITARIOS EM BLUMENAU
Emp. Comercial R. Grossembacher S. A.

RUA 15 DE NOVEMBRO N.º 357 — CAIXA POSTAL, 15
COM STOCK PERMANENTE DE :
FARINHA DE TRIGO — FARELO E FARELUNHO DE TRIGO —
FARELO DE ARROZ — CIMENTO — SAL DE TODOS OS TIPOS.

Estranho objeto sobrevoou Roma Confirmado: A srta. Marta Rocha é candidata

ROMA, 20 — Assombrados, os romanos viram, ante-ontem à noite, passar sobre a capital, um estranho objeto voando. Os técnicos do aeroporto de Ciampino, nas proximidades de Roma, descreveram o objeto como uma espécie

de “meio charuto” que parece cair por terra, a mais de mil metros de altura, e logo depois subia com tremenda velocidade para desabarrecer. Os funcionários do aeroporto comunicaram o fato ao Centro Aéreo em Pratica di Mare, perto desta capital. Os observadores lá declararam que viram o ob

jeito, com os seus instrumentos de radar. Diz-se que o objeto misterioso, cor de prata de um lado e vermelho do outro, tomou a direção noroeste. Várias testemunhas declararam que o objeto parecia emitir uma cauda de fumaça.

RIO, 20 (CB) — O PSP já havia requerido o cancelamento da inscrição de Marta Rocha como candidata à deputação estadual por falta de autorização, quando ontem, causando grande sensação,

foram recebidos três documentos datados de junho e devidamente legalizados pela “Miss Brasil”, autorizando sua inscrição, na chapa populista. Seu processo será julgado hoje, tendo-se como certa

sua inscrição, de vez que a impugnação tinha por base a falta daqueles documentos.

Dr. Angelo de Caetano

Médico
Doenças de Senhores
Cirurgia — Partos
Telefone : 1426 — 1238
Rua 15 de Nov. 1436
Defronte ao Cine Blumenau

Novo diretor do Serviço Nacional de Malaria

Por ato do sr. Presidente da República, foi nomeado para as funções de Diretor do Serviço Nacional de Malaria, o sr. Professor Manoel José Ferreira, catedrático de Higiene da Faculdade Fluminense de Medicina. A nomeação do Professor Manoel Ferreira foi muito bem recebida nos meios científicos nacionais, de vez que não faltam a S. Excia. qualidades para dar continuidade à gigantes-

ca obra de combate Malária em todo o território nacional iniciada pelo ex-ministro Mario Pinotti, a quem sucede o professor Ferreira. Cumprimentando o novo diretor do Serviço Nacional de Malária formulamos votos de uma feliz gestão a S. Excia. Na oportunidade, agradecemos ao Dr. Mario O. Ferreira, D.D. Chefe da Circunscrição Sul do Serviço Nacional de Malária, a gentileza da comunicação que a esse respeito nos fêz.

Dia do Rádio

Comemora-se hoje em todo território nacional, o “Dia do Rádio”. Data festiva e de alta ressonância, dada as excelsas virtudes que o rádio representa hoje em dia, tanto no setor publicitário, como no noticioso e artístico, o dia de hoje será condignamente comemorado em todas as cidades que possu

em estações emissoras. Blumenau, representada com justo orgulho pela P.R.C.-4 Rádio Clube, a pioneira da radiodifusão em Santa Catarina, se ufana por tão grato evento. Nós, da imprensa escrita, sentimos-nos à vontade para cumprimentar os esforçados dirigentes da veterana emissora da rua 15 de Novembro, nas pessoas do Dr. Wilson Freitas Melo e Flávio Rosa, fazendo votos para que a simpática P.R.C.-4 continue a propagar aos 4 cantos do país, o índice progressista e cultural de nossa dinâmica comuna.

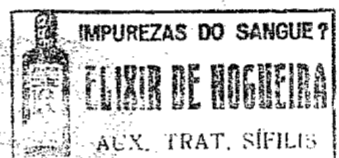

Hotel Guarujá

SITUADO A ALAMEDA DUQUE DE CAXIAS, Nº 109, POSSUINDO QUARTOS DE PRIMEIRA ORDEM, COMPLETO SERVIÇO DE BAR E RESTAURANT E ESTÁ EM CONDIÇÕES DE PROPORCIONAR TODO CONFORTO AOS SENHORES VIAJANTES E AO DISTINTO PÚBLICO BLUMENAUENSE.
PROPRIETARIO
ALVARO SOUZA

Siberia
Balcão frigorífico, Conservadora 140 litro
Sorveteria, capacidade 48 litros para pronta entrega e a preços especiais. Condição de pagamento a combinar.
Casa Radio PILOT e MOVEIS de ALFRED GOSSWEILER
Rua 15 de Novembro N.º 1226, ao lado do Hotel ELITE.

Cargas
PARA VIDEIRA E Itinerário
Expresso Blumenauense Ltda
FONES : 1620 e 1752

PETROLINA
MINANCORA
CONTRA CASPA, QUEDA DOS CABELOS E DEMAIS AFEIÇÕES DO COLOM CARILION

A União Democrática Nacional

AOS SEUS CORRELEGIARIOS
O prestígio da União Democrática Nacional depende, em grande parte, tanto no plano federal como no estadual e no municipal, da sua representação no Congresso Nacional, na Assembléia Legislativa na Câmara de Vereadores.
O Diretorio Municipal de Blumenau vem trazer, pois, a todos os seus correlegionários, tanto da Cidade como do Interior, um veemente apelo em prol da disciplina partidária e da fidelidade à bandeira da UDN, pedindo-lhes que cerrem fileiras em torno dos candidatos do Partido.

Reiteramos este apelo na convicção de que os nossos companheiros, sempre leais e desceitados nos pleitos anteriores, empenharão os maximos esforços para que a representação do Partido seja brilhante e numerosa. E assim que a UDN melhor poderá desempenhar em todas as casas legislativas, particularmente na Câmara de Vereadores, a missão de que se incumbiu de trabalhar com honestidade, justiça e decência para o futuro de Blumenau, de Santa Catarina e do Brasil.
Blumenau, 7 de Setembro de 1954
O Diretorio Municipal da UDN

Decencia e honestidade

DECEDENCIA E HONESTIDADE
Em sua campanha eleitoral a UDN sempre primou pela decencia e pela honestidade. Expõe aos seus ouvintes, com lealdade e franqueza, a propaganda de seus candidatos, enaltecendo suas qualidades pessoais e os principios gerais que norteiam a organização partidária à qual estão filiaados. Não desce, jamais, ao terreno dos ataques pessoais aos seus adversários. Esta tem sido uma orientação que sempre hourou a UDN e da qual nunca teve que se arrepende.
Não acontece o mesmo, porem, com certos elementos de outros partidos políticos, os quais, em seus comícios, apenas têm uma finalidade: ataca, as figuras mais ilustres dos governos municipal e estadual, lançando mão de calunias e inverdades. Felizmente para nós, o Exmo. Sr. Governador Irineu Bornhausen e o Sr. Prefeito Municipal Hercílio Deeke estão acima de toda e qualquer crítica.
Irineu Bornhausen realizou e realiza uma administração brilhante. E realmente um Governador “colono” pois está continuamente no interior do Estado, inaugurando obras e lançando pedras fundamentais. Não ha uma localidade catarinense, sequer, que não tenha recebido a honrosa visita do Governador, para que S. Excia.

inaugure qualquer melhoramento ou lance a pedra fundamental de qualquer obra necessária. Aqui em Blumenau, por exemplo, fez neste curto período mais do que todas as administrações pessedistas juntas no período de 15 anos: ponte sobre o rio Itajaí em Roupava Norte, Grupo Escolar “Adolfo Konder”, Cadeia Pública, Grupo Escolar em Vila de Roupava, Escola, auxílio financeiro a Hospitais, escolas Particulares, a associações esportivas, etc. etc. Isto tudo aí está para desmentir as inverdades e as calunias de adversários sem escrúpulos que menosprezam a consciência do eleitorado blumenauense.
PARA DEPUTADO FEDERAL
HERCILIO DEEKE é o unico candidato de Blumenau à deputação federal. Todos os demais, em bora pessoas de reconhecido valor, são extranhos ao nosso Município e não conhecem as nossas necessidades de perto. Votar, pois, com HERCILIO DEEKE é votar por Blumenau.
DEPUTADOS ESTADUAIS
Dois nomes ilustres figuram como candidatos da UDN por Blumenau nas proximas eleições: ACHILLES BALSINI e GERHARD NEUFERT. São ambos garantia de honestidade e de trabalho e saberão com brilhantismo representar nos-

sa comuna na Assembléia Legislativa. Não desvie seu voto, eleitor udnista. Apóie a UDN votando nos seus candidatos locais.
NOSSOS CANDIDATOS A CAMARA MUNICIPAL
Distrito de Rio do Teste
Em sucessivas reuniões o Diretorio Distrital de Rio do Teste escolheu para candidatos a Vereadores às proximas eleições os senhores ARNO WEEGE, LEOPOLDO BLAESE e Professor RODOLFO HORNBURG.

Secção da U.D.N.

Estes tres candidatos daquele poderoso Distrito congregam a confiança e a simpatia do eleitorado local e representam o que Rio do Teste tem de mais ilustre e digno
Sr. LEOPOLDO BLAESE
para ocupar o honroso cargo de Vereador. Com o apelo integral de mais tres Sub-Diretorios, espalhados pelo interior do Distrito, em correrão às urnas sob base eleitoral solida e invencível. As manifestações de apoio que vêm encontrando da população local são um índice seguro do acerto da escolha feita pela União Democrática Nacional
Industrial o sr. ARNO WEEGE,

lavrador o sr. LEOPOLDO BLAESE e professor o sr. RODOLFO HORNBURG, exprimem nas suas profissões o que Rio do Teste representa na comunidade blumenauense: colmeia de trabalho e de cultura. Na futura Câmara Municipal serão elementos de real valor, para a administração municipal e representantes dignos e operosos de Rio do Teste.
Povo de Rio do Teste! Cerne fileiras em torno dos vossos candidatos engrandecendo cada vez
Sr. ARNO WEEGE
mais o vosso valoroso Distrito e o prestígio da União Democrática Nacional!



Sr. RODOLFO HORNBURG



Sr. LEOPOLDO BLAESE



Sr. ARNO WEEGE