

## «O sr. Getulio Vargas já perdeu a confiança e o respeito de todos os brasileiros de bom senso e sinceramente democratas»

RIO, 14 (CB) — As declarações feitas pelo sr. Getulio Vargas na sua recente viagem a Minas Gerais, foram comentadas ontem no Senado, pelos srs. Bernardes Filho e Hamilton Nogueira, que também leram artigos do "Correio da Manhã" e de "O Globo" a tal respeito, para que constassem dos anais parlamentares.

O senador pelo P.R. disse que se encontrava em Belo Horizonte no dia da chegada do presidente da República e descreveu as manifestações contra ele feitas pelos estudantes e populares, "manifestações que eram a um tempo de luta pela morte do major Rubens Vaz e de repulsa pela presença, naquele torrão liberal por excelência, de tão contumaz inimigo da liberdade e do progresso e do bem-estar dos mineiros". E por isso mesmo — acrescentou — "o indesejável visitante não chegou a penetrar na capital de Minas, propriamente dita, limitando-se a

percorrer seus arredores a descansar num palácio distante de suas ruas centrais".

Mais adiante o sr. Bernardes Filho refutou as afirmações do sr. Getulio Vargas, dizendo-se um velho amigo de Minas Gerais e enumerando os benefícios prestados aos mineiros no seu primeiro governo e no atual.

P — "O que ele sempre fez, pelo contrário — acentuou então — foi perseguir-nos, foi privar-nos de muita coisa que nos devia ter sido dada, como, por exemplo, os altos fornos de Volta Redonda, e um melhor tratamento no que se refere aos auxílios financeiros da União, para que nossas forças produtoras não precisassem lutar contra tantas dificuldades, para progredir."

O sr. Bernardes Filho, no final do seu discurso anunciou que voltaria a falar oportunamente sobre esse mesmo tema.

Por sua vez, o sr. Hamilton Nogueira voltou a insistir na necessidade de renúncia do sr. Getulio Vargas "por ter perdido já a confiança e o respeito de todos os brasileiros de bom senso e sinceramente democratas". E, a propósito, citou o exemplo de Pedro I 7 de abril de 1831, abdicando ao (Conclui na 6ª pagina)

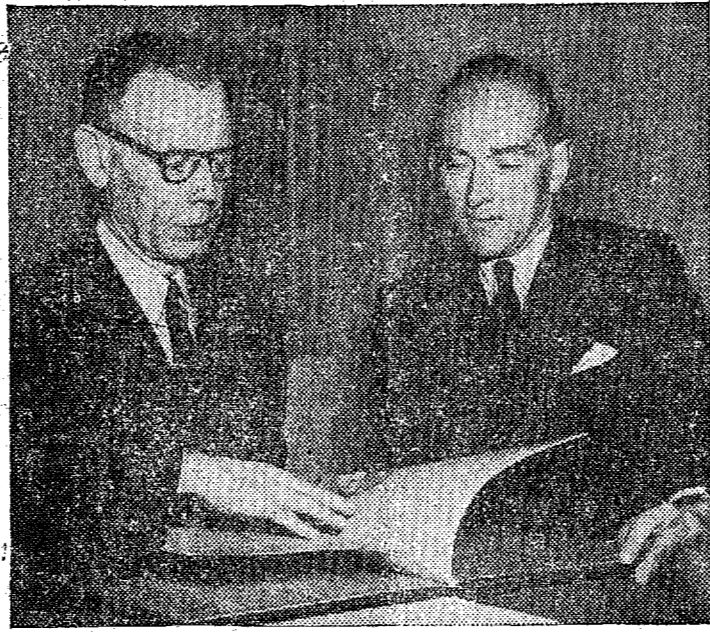

### Há escassez de cimento importado e insuficiência da produção nacional

Washington, o dr. J.H. Van Rijen, embaixador da Holanda nos Estados Unidos (à direita), deposita com o sr. Walter Bedell Smith secretário interino de Estado dos Estados Unidos, o instrumento de ratificação de seu país relativo à Comunidade de Defesa da Europa. O governo holandês foi o primeiro país membro da Organização do Pacto do Atlântico Norte a depositar esse documento de ratificação, que representa um importante passo nos planos de defesa da comunidade de nações da Organização do Pacto do Atlântico Norte. (FOTO USIS).

RIO, 14 (CB) — Em reunião do Sindicato da Indústria da Construção Civil, o engenheiro Felix Martins de Almeida, ventudou o problema da grave crise enfrentada pelos construtores em face da escassez do cimento e da insuficiência da produção nacional.

Frisou o orador que o andamento normal das obras só poderia ser conseguido mediante as importações periódicas do cimento estrangeiro, para o que já havia sido solicitada aos poderes competentes a adção das medidas necessárias.

O sr. Martins de Almeida concluiu apelando para os produtores presentes, no sentido de que fosse concedido o apoio do Sindicato Nacional da Indústria do Cimento para a efetivação das importações supletivas de que tanto carece a indústria de construções.

A sugestão foi aceita, assim como ficou assentada a decisão de uma visita conjunta ao ministro da Fazenda, a fim de discutir por memorizadamente a questão e encontrar os meios de solucioná-la.

### Rejeitado o texto da lei atômica

WASHINGTON, 14 — Por 48 votos contra 41, o Senado rejeitou o texto da lei atômica elaborado pela Comissão Mista do Senado e da Câmara. Esse texto foi devolvido àquela Comissão que a reapresentará, com certas modificações, antes do fim da sessão parlamentar.

Trata-se, ao que frisam os meios políticos de um sucesso da oposição democrata, que criticava, principalmente, o fato de que, pelos termos da legislação proposta, a preferência, para utilização industrial da energia atômica, seria dada às empresas públicas "na medida do possível".

Frisam os meios do Congresso que a decisão do Senado não significa que a revisão da legislação atômica dos Estados Unidos deva esperar até o ano vindouro.

A Comissão Mista do Senado e da Câmara, com efeito, preparará antes do fim de agosto, ao que se opina, um texto que levará em conta as objeções que a oposição democrata conseguiu fazer prevalecer.

BUENOS AIRES, 14 — As conferências que o escritor soviético Ilya Ehrenburg devia pronunciar nesta capital, no sábado e no domingo, não mais serão realizadas, devido ao seu estado de saúde, anuncia um comunicado publicado ontem pelo Instituto das Relações Culturais Argentino-Soviéticas.

**IMPUREZAS DO SANGUE?**  
**ELIXIR DE NOGUEIRA**  
AUX. TRAT. SÍFILIS

### Achincalhe ao Poder Judiciário

RIO, 14 (CB) — Um vespertino publicou, em edição de ontem, uma fotografia que documenta um achincalhe ao Poder Judiciário. Ne-la o capanga João Valente de Sousa, sub-chefe da ex-guarda pessoal do sr. Getulio Vargas e organizador da fuga dos pistolei-

ros que trucidaram o major Rubens Vaz, aparece entre o presidente da República e o ministro José Linhares, presidente do Supremo Tribunal Federal, numa solenidade da magistratura. Entre o prestígio e o respeito que são devidos ao chefe do Poder Executivo e o prestígio e o respeito que merece a mais alta autoridade do Poder Judiciário, o sr. Getulio Vargas colocou um "gangster", um chefe de assassinos, para simbolizar, certamente, o conceito que tem das instituições democráticas.

**Na convalescencia**  
**EMULSAO DE SCOTT**

**Peças Legítimas**  
Willys — Overland  
"SAMARCO S/A."  
Blumenau

### Preso o suposto assassino do major Vaz

Depois da farrá  
'Sal de Fructa' ENO

RIO, 14 (CB) — Os matutinos locais publicaram hoje a nota seguinte:

Alcino Pinto Nunes, membro da guarda pessoal do sr. Getulio Vargas, apontado como o assassino do major Rubens Vaz, levado à confissão, tentou atenuar a culpa

do duplo atentado, declarando que as instruções recebidas de Lutero Vargas e sua intenção de alvejar o jornalista eram de apenas feri-lo no pé como o fez. Matou, entretanto, o major Vaz por supor que este ia atacá-lo. O oficial atravessara-se à sua frente, ameaçando-o com uma arma. O major, sabe-se entretanto, estava desarmado.

### Inaugura-se hoje o Posto do SAMDU

Conforme noticiamos em nossa última edição, O Serviço de Assistência Médica Domiciliar e de Urgência, diante do convênio firmado entre o seu diretor, Dr. José de Lerner Rodrigues e o sr. Hericilio Deeke, esforçado Prefeito Municipal, Blumenau doravante contará com um posto desta utilíssima organização. Destarte a população blumenauense utilizará os serviços médicos de urgência, uma iniciativa que muito virá beneficiar a coletividade, mormente as classes menos favorecidas. O pos-

to terá o nome de "Frei Bêda Koch OFM", num preito de homenagem àquele sacerdote que tantos serviços prestou a esta cidade. Seu funcionamento estará anexado ao Hospital Santo Antonio, do qual se servirá inclusive da ambulância municipal, figurando com o médicos os Drs. Hernani Senra de Oliveira, Ary Taborá e Abelardo Vianna.

"Cidade de Blumenau", gentilmente convidada para assistir esta cerimônia, far-se-á representar prazeiramente.

TOSSES E BRONQUITES?  
**VINHO CREOSOTADO**  
(SILVEIRA)  
GRANDE TÔNICO

### FAVORAVEL O MARECHAL EURICO DUTRA À RENUNCIA DE VARGAS

RIO, 14 (CB) — E' do "Diário de Notícias", a seguinte nota: "O marechal Eurico Dutra reafirmou ontem a sua posição diante do atentado da rua Toleiros e da crise provocada por esse crime. Declarou textualmente,

para que nenhum traço de dúvida ficasse na opinião do país, que "a renúncia do sr. Getulio Vargas à presidência da República viria tranquilizar a Nação, agitada nesta hora por graves e perigosos acontecimentos".

Reafirmou igualmente ser "pela manutenção integral da Constituição". Mas justamente por isso entende o ex-presidente da República que "é ideal e perfeita a solução constitucional da renúncia". Não se trata de violência nem de golpes de força, contra os quais — acrescentou — ele se insurgia, "pois durante o meu governo eles foram banidos do cenário nacional".

A renúncia, com a passagem do cargo ao vice-presidente, nada tem a ver com golpes, diz mais o marechal Dutra, terminando: — "E é ela que a Nação está necessitando para tranquilizar-se".

### Nova diocese no Estado de S. Paulo

CIDADE DO VATICANO, 14 O Papa Pio XII criou, ontem uma nova diocese no Estado de São Paulo, e designou para seu primeiro bispo diocesano monsenhor Jorge Marcos de Oliveira, bispo titular de Bagé e auxiliar da arquidiocese do Rio de Janeiro.

A nova diocese brasileira denominada de S. André, com sede na cidade do mesmo nome, é constituida por território desmembrado da arquidiocese da capital paulista, permanecendo, entretanto, como sufragânea desta.

**Bombas de agua**  
para  
**ARROZEIRAS**  
Grande Rendimento  
Fácil Instalação  
Fabricação Solida  
Acabamento perfeito  
Consumo mínimo de força

Ligações de 4 — 5 — 6 — 7 — 8 — 10 e 12  
Estas Bombas poderão ser acionadas por:  
Motores diesel  
Motores gasolina  
Motores elétricos

Consultem sem compromisso  
os nossos preços de Bombas e também de Motores

**Comércio e Indústria**  
**Germano Stein S. A.**  
Rua 15 de Novembro nº 54 — T. telefone 1180  
BLUMENAU Sta. Catarina

**CAMISARIA KANDER**

**Cavalheiros, vistam-se com elegância usando camisas KANDER, as mais bem feitas**

**Rua 15 de Novembro, 1051**

MARCA DE GARANTIA



**Vascimentos**

— Com o advento de sua filhinha Dailia, ocorrido no dia 12 do vigente, esta de parabens o lar do sr. Germano Hasse e de sua esposa Da. Dulce, residentes em Rio do Teste.

— Desde o dia 12 do corrente a cha-se enriquecido o lar do sr. João Pereira de sua esposa Da. Herta, com o nascimento de sua filhinha Marta.

**Aniversarios**

— Viu passar ontem mais um ano de existencia, o sr. Achilles Von Gilza, residente em Indaial.

— Transcorreu ontem a data natalicia da sra. Da. Elsa Borba Puetter, digna consorte do sr. Walter Puetter, comerciante nesta praça.

— Defluiu ontem a efemeride natalicia da sra. Da. Nilda Teixeira de Mello, virtuosa esposa do sr. Nildo Teixeira de Mello, funcionario da Estrada de Ferro Santa Catarina e destacado esportista local.

— Aniversariou-se ontem a sra. Da. Isolda Isford, esposa do sr. Alfredo Isford.

— Comemorou ontem mais um ano de vida, o sr. Aleixo dos Santos, comerciante no suburbio de Fortaleza.

— Fez anos ontem, o sr. Carlos Blaesge.

— Defluiu hoje a efemeride natalicia da sra. Da. Eugenia Abry

digna esposa do sr. Otto Abry, ta bellão aposentado.

— Transcorre hoje adata natalicia do sr. Arthur Bona, coletor federal na Itoupava Seca.

— Completa hoje sua data magna, o sr. Arno Hering, residente em Indaial.

— Vê passar seu aniversario na malicia, o sr. Dr. João Baptista Doetzer, advogado no forum de Ibirama.

— Faz anos hoje, o sr. Germano Huscher.

— Aniversariou-se hoje a sra. Da. Rosa de Souza.

— A data de amanhã assinalada a passagem do aniversario natalicio da exa sra. Da. Maria do Carmo Costa Balsini, preadada esposa do sr. Dr. Achilles Balsini, diretor deste jornal e deputado estadual.

— Em igual data festeja seu natalicio, o sr. Fritz Lorenz, abastado industrial em Timbó.

**Casamentos**

— No Cartório do Registro Civil desta cidade realizaram-se ontem os seguintes concórcios: do jovem Heinz Grahl com a rata Melina Mueller, filha do casal Erico e Irma Mueller; do jovem Lourival Pereira com a srta Leni de Mattos, filha do sr. Fulgencio Zeferino de Mattos e Da. Maria da Silva Mattos. Aos jovens nubenses, embora tardiamente, as nossas felicitacoes

**CINEBUSCH**

HOJE, às 2 — 4,30 — 7 e 9 hs!

Richard Conte, Linda Christians

**Escravos de Babilonia**

Tecnicolor  
Luta, sangrentas... batalhas... amor... orgia... romance... traição... danças... milagres... tudo isto você encontrará neste magnifico filme em technicolor.  
Vinte séculos de aventuras e his-

Maurice Schwartz, no filme americano apresentado no 1º festival internacional de S. Paulo:

tória... e ainda brilha a lembrança da fabulosa Eclipse do Sol, considerado um dos maiores milagres da época.

Babilônico e Persas em sangrentas lutas!

O milagre da mão invisível que escreveu nas paredes!

**CINE**

**Blumenau**

HOJE, às 2 — 4,30 — 7 e 9 hs!

Richard Widmark, Judy Dan, Don Taylor em:

**Prisioneiros na Mangolia**

Em Technicolor  
A dramatica e emocionante ação, em exóticos cenários, contando os esforços do pequeno grupo militar para chegar à costa do pacifico, numa expedição de mil;

de mil e duzentos quilômetros, através do deserto e das montanhas, ofrendo as inclemencias da natureza, como tambem as trições de tribos nômades e os ataques dos inimigos japoneses.

**Recado**

**Carioca**

(Concluído da 4ª pagina)  
para o posto do jovem Osvaldo Cruz, — que ninguém conhecia.  
"Meu pai, — disse-me Rodrigues Alves — sabia que o mosquito era o transmissor da febre amarela. Ou, pelo menos, ouvira falar disso. E eu lhe conto porque.

Houve em Franca, ou ali perto, um surto de febre amarela quando ele presidia o Estado de São Paulo, e Pereira Barreto realizou varias pesquisas, concluindo ser o agente propagador do mal. Meu pai lei a sua pequena monografia sobre o caso e mandou-lhe cumprimentos, elogiando-a muito. Ao partir de São Paulo para a presidencia da Republica, avistou Pereira Barreto na estação do Norte e declarou-lhe:  
— "Agora, extinguirei do Rio a febre amarela".  
"O velho tinha raiva da febre amarela! Contraí-a quando ministro do Floriano e quase morreu. Perdi, então, com essa doença, uma de minhas irmãs.  
— "Pode crer, Pereira Barreto, que desta vez guerrearé os mosquitos".  
"Assim, quando Oswaldo lhe apresentou, a medo, o seu plano de sanear o Rio destruindo o "stegomya", o velho não se alarmou. Ouviu calmo e topou a parada. Mais tarde, desencadeada a luta contra o grande sanitaria, meu pai fez questão de o prestigiar, sem temor de caretas. Por essa época, chegavam de vez em quando ao Catete telegramas do Emilio Ribas: "Agente o Oswaldo. Dê força ao homem". O velho sentia-se feliz ao ler tais palavras e jamais lhe passou pela cabeça abandonar o combate à febre amarela".  
Eis como agiam os presidentes da Republica vindos de São Paulo. Nesta cidade, o "Correio da Manhã" extremou-se em insultos a Oswaldo Cruz e conseguiu incendiar contra ele a opinião carioca. O velho Barbosa Lima (que conheci muito) gritava no Senado enxovalhando os medicos de Mangueinhos:  
— "Cafagestes de esmeralda ao dedo!"  
Houve bala, revolta, pancadaria. Certa ocasião Oswaldo tomou um tilburi e foi ao Catete. Ape-drejaram-no pelo caminho.  
— "Presidente, eu não quero atrapalhar o seu governo. Apresento-lhe a minha demissão."  
— "Não dou a sua demissão — respondeu Rodrigues Alves. E-tamos ambos empenhados numa luta e nenhum de nós há de recuar. Não desejo que outros paí-ses passem pelo que passei quando perdi minha filha de febre ama-

**REGISTRO CIVIL**

Oficial: GETULIO VIEIRA BRAGA

Faço saber que pretendem casar: Hesio dos Santos e Nair Regina Regis, solteiros, residentes nesta cidade. Ele, motorista, filho de Angelo Victor dos Santos e Maria Felicidade dos Santos. Ela domestica, filha de Antonio Quintino Regis e de Regina Anccini.  
Si algum souber de algum impedimento acuse-o na forma da lei.  
Blumenau, 10 de agosto de 1954

— Faça saber que pretendem casar: Henrique João Vieira e Maria Merce Pacheco, brasileiros, solteiros, residentes nesta cidade. Ele, pedreiro, filho de João Domingos Vieira e de Amélia Maria dos Reis. Ela, domestica, filha de Antonia Pacheco.  
Si algum souber de algum impedimento acuse-o na forma da lei.  
Blumenau, 13 de agosto de 1954

Faço saber que pretendem casar: Irineu Godri e Deomar Martin, brasileiros, solteiros, residentes nesta cidade. Ele, operario, filho de Alfredo Godri e de Dorvina da Silva Godri. Ela, domestica filha de Braziliano José Martin e Rosa Schneider.  
Si algum souber de algum impedimento acuse-o na forma da lei.  
Blumenau, 10 de Agosto de 1954

— Faça saber que pretendem casar: José Assini e Ida Jacobi, brasileiros, solteiros, residentes nesta cidade. Ele, soldador, filho de Maria Assini. Ela, domestica, filha de Guilherme Jacobi e de Augusta Krichanski Jacobi.  
Si algum souber de algum impedimento acuse-o na forma da lei.  
Blumenau, 13 de agosto de 1954

Faço saber que pretendem casar: Daniel Zoz e Olivia Machado, brasileiros, solteiros, residentes neste Distrito. Ele, operario, filho de Henrique Zoz e de Maria Zoz. Ela, domestica, filha de Clara Bering.  
Si algum souber de algum impedimento acuse-o na forma da lei.  
Blumenau, 11 de agosto de 1954

— Faça saber que pretendem casar: Kilbert Gutjahr e Kusela Leber, brasileiros, solteiros, residentes nesta cidade. Ele, barbeiro, filho de Alberto Gutjahr e de Emma Gutjahr. Ela, domestica, filha de Alfredo Leber e de Agathe Leber.  
Si algum souber de algum impedimento acuse-o na forma da lei.  
Blumenau, 13 de agosto de 1954

Faço saber que pretendem casar: Antonio Pedro Assini e Cristina Zabel, brasileiros, solteiros, residentes nesta cidade. Ele, mecânico, filho de Maria Assini. Ela domestica, filha de Oscar Zabel e de Hulda Nau.  
Si algum souber de algum impedimento acuse-o na forma da lei.  
Blumenau, 11 de agosto de 1954

— Faça saber que pretendem casar: Hercilio Tomazelli e de Nora Kleine, brasileiros, solteiros, residentes nesta cidade. Ele, tecelão filho de Ernesto Tomazelli e de Joanna Tomazelli. Ela, domestica, filha de Paul Kleine e de Fanny Kleine.  
Si algum souber de algum impedimento acuse-o na forma da lei.  
Blumenau, 13 de agosto de 1954

Faço saber que pretendem casar: José Rhenius e Maria de Souza, brasileiros, solteiros, residentes nesta cidade. Ele, electricista, filho de Alvaro Guilherme Frederico Rhenius e de Josefina Rhenius. Ela, domestica, filha de Altino de Souza e de Augusta de Souza.  
Si algum souber de algum impedimento acuse-o na forma da lei.  
Blumenau, 11 de agosto de 1954

**Fabrica de bebidas**  
**"LUMA"**  
Fone: 1607

**EXPRESSO SAO JORGE**  
de  
OSMAR MEIRA  
Viagens diárias entre  
Florianópolis Blumenau  
Vice-versa  
Salda de Fpolis — 8 hrs.  
Salda de Blumenau 16 hr.  
AGENCIA HOTEL HOLETZ

**Depois da farrã**  
**'Sal de Fructa' ENO**

**CARTORIO DA 3ª ZONA ELEITORAL, COMARCA DE BLUMENAU, Estado de Santa Catarina**  
**EDITAL**  
O Exmo. Sr. Dr. Marcilio João da Silva Medeiros, Juiz Eleitoral da 3ª Zona do Estado de Santa Catarina, etc.  
Faz saber a todos os interessados que dá expediente, diariamente, nos dias úteis, das 9 às 12 horas, no cartório eleitoral, sito no Forum desta cidade.  
Dado e passado nesta cidade de Blumenau, aos 12 de agosto de 1954.  
Eu, José Tavares da Nóbrega, escrevivo o subscervo...  
Marcilio João da Silva Medeiros Juiz Eleitoral

**Autoridades**  
Conclusão da 5ª pagina)  
Sabino Columbia Lopes (cômum acôrdo)  
Demais autoridades a serem designadas  
**Caramuru X Amazona**  
Representante da LBF  
Ayr Santos  
Arbitro da LBF  
Roberto Paulo de Lima (Cômum acôrdo)  
Demais autoridades a serem designadas  
**Progresso X Serrinha**  
Representante da LBF  
João Frederico Schram Fiscal da LBF  
Juvenal Barraca  
Arbitro da LBF  
Amaro Julio Bento (Cômum acôrdo)  
Auxiliares de Arbitro  
Pedro Jackson F. Fonseca  
Demais autoridades a serem designadas

LONDRES, 12 — As 21 h 20 de ontem a officina do "Daily Mirror", diário popular que tira mais de 4.000.000 de exemplares, continuava em greve. O jornal não conseguia, pois, tirar sua primeira edição.  
Terminou o Movimento  
LONDRES, 12 — Terminou a greve dos empregados das officinas do grande jornal popular britânico "Daily Mirror" (tiragem de 4.000.000 de exemplares), que fora iniciada ontem, prejudicando suas primeiras edições.

**Autorizações de jogos**  
A Liga Blumenauense de Futebol, autorizou os seguintes encontros, de ontem e para hoje:  
Juvenis (ontem)  
Palmeiras X Guarani  
Vasto Verde X União  
Carlos Renaux X Tupi  
1ª Divisão (Hoje)  
Olimpico X União  
Guarani X Vasto Verde  
2ª Divisão (Hoje)  
Bandeirantes X Juventus  
Floresta X Tamandaré  
Caramuru X Amazona  
Progresso X Serrinha  
Amigoso (Hoje)  
Carlos Renaux X Avai

**Cinema - Teatro - Musica**

Por: T. MAESTRINI

**MUSICA**

Esta alcançando grande êxito a temporada lírica Internacional, que teve início no dia 30 de Julho.

Foram apresentadas na primeira fase da temporada, em que estão apresentando óperas alemãs, Os Mestres Cantores, de Richard Wagner, que obteve a pedidos mais uma apresentação.

Salomé de Richard Strauss, cuja principal intérprete foi Inge Borhk, considerada atualmente a melhor intérprete no gênero.

Salomé foi apresentada juntamente com a ópera de Puccini: GIANNI SCHICHI, interpretada por artistas nacionais, entre os quais: ASSIS PACHECO, PAULO FORTES, DIVA PIERANTI, GERALDO CHAGAS e GUILHERME DAMIANO. Todas duas óperas em 1 ato.

Está marcado para sexta-feira próxima, a última ópera alemã da primeira fase, que deverá ser O RAPTO DO SERRALHEIRO de Mozart.

Logo a seguir terá início a segunda parte da temporada que conta com óperas Italianas e Francesas.

**TEATRO**

Terá lugar no próximo dia 27 no palco do Cine Busch, a apresentação do tão comentado SHOW, RITMOS E CANÇÕES DO BRASIL, que reúne 17 artistas nacionais, salientando-se DALVA DE OLIVEIRA, TITO CLIMENT, TITO JOFRE etc...

As entradas numeradas já se encontram a venda no escritório daquele estabelecimento sob os seguintes preços: Platéia numerada Cr\$. 30,00, balcão Cr\$. 20,00. Pelo que se sabe, no dia 27 haverá duas apresentações do Show, sendo uma as 5 horas da tarde, e a outra às 8 horas da noite.

**CINEMA**

**ALADIM E A PRINCEZA DE BAGDAD**

Aladim e a princesa de Bagdad, o soberbo espetáculo que a Columbia filmou em cores por technicolor e vai apresentar, a partir de Domingo no Cine Busch, é a mais fascinante e divertida versão do mais belo conto das Mil e Uma Noites. Toda a magia da velha Bagdad, todo o esplendor

oriental, os animais que falavam, o gigante de assombroso porte, os fantásticos poderes do Génio da Lâmpada, a linda princesa e as odaliscas sedutoras do harem do sultão, tudo isso revive magicamente nesse filme encantador.

Cornel Wilde, Evelyn Keyes, Adele Jergens, são as estrelas principais deste maravilhoso filme em deglumbante technicolor.

Temos ainda no elenco as lindas estrelinhas Shelley Winters, Carole Mathews, e Pat Parrish.

Este filme estará em exibição domingo próximo, às 2, 4,30 — 7



e 9 horas, no CINE BUSCH, cênica LIVRE.

**A RAINHA VIRGEM**

Uma das mais emocionantes produções em Technicolor da Metro Goldwyn Mayer, será apresentada, no próximo domingo no Cine Blumenau, na interpretação de um extraordinário elenco onde despontam como principais intérpretes:

STEWART GRANGER, JEAN SIMMONS, CHARLES LAUGHTON, DEBORAH KERR. Baseada na famosa narrativa da vida e dos amores da jovem que se tornou Rainha da Inglaterra com apenas vinte e cinco anos de idade. Todo o fausto etóda a pompa da corte inglesa nos tormentosos dias do reinado do violento Henrique VIII, foram transportados para a tela neste esplendoroso technicolor que é A RAINHA VIRGEM, um grandioso Monty. — 5ª-feira: FU-

GINDO AO PASSADO, com Dale Robertson. — Sábado: TAXI DE NOITE, com o famoso BENIAMINO GIGLI. — Domingo: A RAINHA VIRGEM.

de filme apresentado no famoso festival da METRO, e o 3º filme deste maravilhoso festival que está agora sendo apresentado em Blumenau.

RECOMENDAMOS: 3ª-feira TRAVESSURAS DE CASADOS, com Está havendo em Budapest, um movimento popular no sentido de que as autoridades locais ergam

estatuas aos conhecidos azeis do futebol: Pusckas, Grosits e Kocsis, os quais brilharam intencionalmente na defesa das cores húngaras. Ainda não se sabe a opinião dos visados futebolistas a esse respeito.

**PEÇAS "FORD" LEGITIMAS CASA DO AMERICANO S.A.**

A Casa "A CAPITAL" é uma organização que mantém 5 lojas:  
Blumenau  
Florianópolis  
São Paulo  
Lajes e  
Tubarão.

Tal motivo permite que a organização compre diretamente das fábricas, evitando os lucros de intermediários, para cumprir, finalmente, um programa de PREÇOS QUE DISPENSAM ADJETIVOS BOMBASTICOS.  
Quem compra uma vez na Casa "A Capital", voltará sempre.

**Casa "A CAPITAL"**

DE BLUMENAU

Catarinense, indo a Curitiba visite o Centro Catarinense do Paraná — Rua Voluntarios da Pátria, 30

# Cerealista Catarinense

BEBIDAS E CONSERVAS POR ATACADO

Telegramas - JALAUZ -  
Caixa Postal - 289  
RUA 15 DE NOVEMBRO, 870

BLUMENAU

DEPOSITO PROPRIO :  
Beço Tocantins - 48 - (Ponte  
da Estrada de Ferro)

## A reprodução dos coelhos

Em geral, as raças de coelhos de grande porte entram em reprodução aos 10-12 meses de idade ou pouco mais. As raças de talhe medio empenre são mais precoces, iniciando a vida reprodutiva aos 6-7 meses. É por isso que não convem permitir os acasalamentos antes dessas idades.

Quando os acasalamentos são feitos, é necessário que a fêmea sempre seja levada à gaiola do macho. Mudando-se o macho para outra gaiola, perde-se muito tempo até que ele inspecione tudo. A fêmea só aceitará a corte

do macho quando estiver em cio. Esse estado, é facilmente identificável, pois, a fêmea torna-se mais irritadiga, bate bruscamente com as patas no piso, as orelhas ficam mais quentes.

A coelha e alguns outros roedores, na escala zoológica, constituem exceção à regra geral, pois, a ovulação só se dá após o acasalamento. Por essa razão, uma segunda cobertura após a primeira e cinco horas depois tende a aumento. Por essa razão, uma segunda cobertura após a primeira e cinco horas depois tende a aumento.

O cio pode ocorrer 2 ou mais vezes por mês. Quando a coelha está enxertada, o cio não reaparece salvo anormalmente. A coelha fecundada torna-se mais gorda, o pêlo fica mais lúcido. No 20º dia, por apalpação cautelosa, percebem-se os feitos já bem desenvolvidos. Se após 5 ou 6 dias ou pelo 20º dia a coelha procura fazer ninho, é sinal de que não ficou fecundada. Se, porém, dias após a cobertura, a coelha foge do macho, chorando, deve aguardar a gestação. A coelha fecundada deve ficar isolada na maternidade, devidamente observada, aguardando a chegada do parto, quando terá à sua disposição o ninho já pronto (2 dias antes).

Todo movimento de coberturas, nascimentos, baixas, desmames etc., deve ser anotado em fichas para orientação do criador. Para isso é preciso identificar cada animal, o que se faz tatuando um numero na orelha esquerda. Em

prega-se tatuadeira própria e tinta naquim preta ou azul. Tomando-se o numero da gaiola ocupado pelo animal, já é possível alguma verificação, porém, não é tão perfeita como o numero tatuado.

O parto geralmente se dá à noite ou pela manhã. Raramente durante o dia. Na manhã seguinte ao parto, far-se-á a inspeção do ninho para verificação de qual quer irregularidade. Retiram-se os mortos, se houver, e os excedentes de 6 ou 7. Não convem deixar mais filhotes para que a ninhada cresça com uniformidade. Procura-se cobrir sempre mais coelha, no mesmo dia para se aproveitar os filhotes que ultrapassarem o desejado, colocando-os em outras coelhas que tiveram filhotes no mesmo dia, mas em numero reduzido. Processa-se a troca quando a coelha estiver fora do ninho. A coelha não enjeita os filhotes estranhos. A coelha não abandona os filhos quando tocados pelo tratador, salvo se ele estiver com cheiro forte e desagradavel. Comumente passa-se

qualquer erva na mão, o que é desnecessario quando os animais estão acostumados com o tratador.

O numero de partições de ca

da coelha por ano depende do manejo e da saúde do animal. Uma boa reprodutor atrá de dar cinco barrigadas num ano, perfazendo um total de trinta coelhos. Is

so se consegue anotando acertadamente as coberturas e desmames, além de muito boa alimentação e higiene. Durante os meses quentes, no Distrito Federal por exemplo, não é possível obter produção, mesmo porque o calor sacrifica grande parte dos filhotes. Nesse periodo, que vai de dezembro a fevereiro, as coelhas ficarão em descanso.

Cada macho poderá padrear de 12 a 15 fêmeas se as coberturas forem feitas de forma a dar um repouso conveniente ao reprodutor.

O criador inexperiente deve evitar o acasalamento de parentes proximos, embora seja o metodo de seleção mais perfeito e rapido, mas para o qual são exigidos certos conhecimentos basicos de genetica.

### Prefeitura Municipal de Blumenau

#### EDITAL

#### Imposto Territorial Urbano

De ordem do Sr. Prefeito torna publico que no mes de agosto arrecada-se a tesouraria da sede e nas Intendências de Trinta e Um posto territorial urbano, referente ao exercicio de 1954.

Os contribuintes que não satisfizerem os pagamentos dentro do mes acima, poderão ainda faz-lo nos meses de setembro e outubro, acrescidos da multa de mora de dez por cento. Egotados os prazos acima citados serão extraidas certidões para a devida cobrança executiva.

Diretoria da Fazenda Municipal de Blumenau, em 2 de agosto de 1954.

Alfredo Kacstner,  
Diretor



(DEDICADA AOS COLONOS DO VALE DO ITAJAI - EM COLABORAÇÃO COM A DIRETORIA DE FOMENTO AGRO-PECUARIO DA PREFEITURA MUNICIPAL DE BLUMENAU.)

### Oferta & Procura

#### Terrenos à Venda

Vende-se terrenos para cháos de casa, em prestações sendo 30% de entrada e o restante em dois anos. Os citados terrenos acham-se localizados em diversos pontos da rua Amazonas, como sejam: - Perto da Tecelagem União S.A.; Na rua Goiaz, que fica em frente a nova Cia. Brasileira de Fumo em Folha, Rua Itapui em outros locais.

Informações - Sr. Christiano Theissl Caixa Postal Nº 164,  
FONE 1165 - BLUMENAU - SANTA CATARINA

### Serraria - Vende-se

VENDE-SE UMA SERRARIA COMPLETAMENTE EQUIPADA COM SERRA CIRCULAR QUADRO TYSSOT, MOVIDA A LOCOMOVEL, SITUADA EM TERRAS VIRGENS DE MADEIRA DE LEI, COM OITO MILHÕES DE METROS QUADRADOS, POSSUINDO 6 CASAS DE MORADIA COM LUZ ELÉTRICA, UM TRATOR DE MEIA ESTEIRA, COM GUINCHO PARA 10 TONELADAS, UM JEEP EM BOM ESTADO, REBOQUES PARA PUXAR MADEIRA, ALEM DE OUTROS PERTENCES, TUDO EM PERFECTO ESTADO. FACILITA-SE O PAGAMENTO E NÃO SE ACEITA INTERMEDIARIOS. MAIS DETALHES COM REYNALDO NA REDAÇÃO DESTA JORNAL.

#### Vende-se

Uma carroceria para Onibus em perfeito estado. Tratar com Ernesto na officina Breittkopf Irmãos.

#### Vende-se

Um balcão frigorifico "Siberia", quasi novo. Preço de ocasião. Melhores informações nesta redação.

ASSENEM ESTE JORNAL

#### Vende-se

Um terreno com 36 metros de frente por 50 de fundo, na rua Coronel Vidal Ramos. Informações com o sr. Paulo Sierau, na Electroaço.

### Peças Legitimas

Land - Rover

"SAMARCO S/A."

Blumenau

### Caixões Fúnebres

A. LUBOW  
Entrega Rapida

Rua Padre Jacobs  
Telefone. 1210

### A dosagem de cimento nos corpos de concreto

RIO, 14 (CB) - Em informações prestadas hoje aos construtores, em nome da Divisão de Industrias de Construção do Instituto Nacional de Tecnologia, o sr. Paulo Sá esclareceu que os exames de laboratório vem demonstrando uma baixa sensível na resistencia à compressão dos corpos de concreto e informa que devem ser alterados os traços e aumentada a dosagem de cimento na mesma proporção da queda na resistencia, que é de 25 a 30%. Esclareceu que não é a primeira vez que isso acontece, devendo os engenheiros fazer um concreto mais rico de cimento.

## O fornecimento do açucarno periodo de 54-55

RIO, 14 (CB) - A resolução que a Comissão Executiva do Instituto do Açúcar e do Alcool acaba de aprovar dispõe sobre a safra de açúcar relativa ao periodo de 1954-1955 estabelece que as refinarias das cidades de Santos e São Paulo terão assegurado seu abastecimento com as quotas de açúcar cristal de polarização padrão (99,3 graus) procedentes de Pernambuco, Alagoas e Sergipe. Para o abastecimento da cidade de São Paulo poderão ser destinadas às refinarias outras quantidades de açúcar, a criterio das competentes autoridades estaduais, açucar de produção do Estado. Para o Distrito Federal, o fornecimento de rama às refinarias fica assegurado com as quotas basicas de açúcar cristal, de polarização padrão (99,3 graus), procedentes dos Estados produtores, Rio de Janeiro, Pernambuco, Alagoas e Sergipe. Pela resolução, continua livre o abastecimento de açucar do mercado interno. O Instituto, sempre que necessario, as-

dotará providencias adequadas ao normal abastecimento dos centros consumidores.

Fica assegurado que as refinarias abastecidas com açucar cristal provenientes de quota de abastecimento fixada pela IAA, agirão de modo a nunca faltar nos seus armazenamentos açucar correspondente ao duodecimo de suas quotas anuais destinadas à garantia do fornecimento das respectivas de consumo. As quotas de

açucar cristal para abastecimento das refinarias do Distrito Federal e das cidades de São Paulo e Santos serão distribuidas às usinas dos respectivos Estados produtores, em parcelas mensais e iguais, proporcionalmente aos limites legais e quantidades liberáveis. Segundo os termos da

resolução os Estados produtores que tenham a seu cargo o fornecimento das quotas de abastecimento mensal das refinarias deverão realizar os respectivos embarques em tempo de permitir o recebimento do produto, salvo motivo de força maior, devidamente comprovados.

### CURSO GRATUITO DE TAQUIGRAFIA

A Escola Modelo de Taquigrafia, dirigida pelo Prof. Sérgio Thomaz abriu matriculas ao novo curso de taquigrafia por correspondência que terá a duração de cinco meses, após o que serão conferidos diplomas aos alunos aprovados em exame final. Para maiores informações escrever à Escola Modelo de Taquigrafia, Rua Barão de Itapetinga, 275, 9º andar, sala 91, Caixa Postal, 8600, fone 36-7559, São Paulo.

### Granja Avícola Rio do Teste

New Hampshire  
Legorn Branca  
Plymouth Rock - Barada (Carijó)  
Marreco Pekin Gigante  
Perús - Mammoth Bronzeado

PINTOS DE UM DIA  
OVOS PARA INCUBAÇÃO REPRODUTORES

ATENDE-SE VISITAS DIARIAMENTE DAS 9 ATE AS 13 HORAS

Rua 15 de Novembro s/n. - RIO DO TESTE.



Varam a terra!  
Não varam a água!

Com Encerados **LOCOMOTIVA**  
- sua colheita está protegida!

- 100% impermeáveis
- lona ultra-techada
- ripa costura
- Mat. Resinas
- Durem mais a mais
- Garantidos pelo fabricante

REVENDEDORES:  
**SOCIEDADE COMERCIAL CATARINENSE LTDA.**  
"CASA BRUECKHEIMER"  
R. 15 de Novembro, 1043 - BLUMENAU - Sta. Catarina

PEÇAS FORD LEGITIMAS  
CASA DO AMERICANO S A

Peças Legitimas  
Willys - Overland  
"SAMARCO S/A."  
Blumenau

## Bicicletas

As melhores marcas  
Os melhores preços

As maiores facilidades na compra

Oferecem as Lojas PROSDOCIMO

Prossiga referindo rosdocimo



PROSDOCIMO  
Sociedade Anonima  
Rua 15 de Novembro, 900 - BLUMENAU

# ABDICOU O PODER LEGISLATIVO DE SUAS PRERROGATIVAS

RIO — A propósito da conferên- cia proferida pelo Desembargador Seabra Fagundes na sessão anterior do Conselho Técnico da Con- federação Nacional do Comércio, sobre o tema do controle do exe- cutivo pelo poder judiciário, o pro- fessor Themístocles Cavalcanti, na última sessão do órgão, presi-

dida pelo sr. Brasílio Machal, Neto, desenvolveu considerações a respeito do controle do executi- vo por intermédio do legislativo.

O controle do executivo pelo ju- diciário, quando se verifica em tôrno de problemas que transce- dem das relações privadas ou das relações de direito público, abrân- gendo áreas da política econômica e financeira, está sujeito a uma série de restrições de ordem téc- nica que limitam de alguma for- ma a intervenção do último po- der. Entretanto, pretender qual controle se efetive através de processo ordinário, é considerar apenas parte da situação jurídica. E' o caso dos novos decretos do salário mínimo e aumento da ta- xa de previdência. Até que o tri- bunal decidisse o mal já estaria consumado e não haveria possibi-

lidade de restabelecer o direito vi- blado.

Disse, no correr de sua expla- nação, o conferencista, que o pro- blema de controle jurisdicional a seu vêr, deve ser revisto. Deve- se atender à natural interpenetra- ção de um poder na esfera do ou- tro. O poder legislativo, por exem- plo, depende do poder executivo, que tem direito de veto, a ser re- çugado somente por dois terços de votos do Congresso Nacional. Por sua vez, o poder judiciário a nula por inconstitucional ou ille- gal o ato do poder executivo, em- bora, com relação ao Supremo Tri- bunal Federal, a nomeação de seus membros tenha de se subor- dinar à aprovação do outro po- der.

A tendência moderna, entretan- to, nos países que analisaram o fenômeno da separação dos po- deres e procuram estabelecer o controle efetivo sobre o executivo, é completamente diferente da con- grada pelo controle puramente judicial. Na Inglaterra, devido à nacionalização das empresas, o executivo ficou com o poder polí- tico muito acentuado e com o po- der econômico muito amplo. Daí porque o Parlamento inglês cogi- tou dos meios de controle do po- der legislativo sobre o executivo. Esse controle, segundo a solução defendida pela Inglaterra, não de- ve ser jurisdicional nem adminis- trativo, mas político, sobre a a- ção política do executivo. Esse talvez seja o aspecto mais cruci- ante da análise da situação atual não somente na Inglaterra, como especialmente o Brasil, onde o mecanismo dos poderes evidente-

mente não funciona como se pode- ria esperar.

O processo, por exemplo, de co- missões parlamentares, de inquéri- to, representa uma deformação do poder legislativo. Essas comi- sões não tem objetivo preciso por que dependem, na execução de suas deliberações, do próprio exe- cutivo. A descentralização, me- diante a intervenção do Estado, é algo inútil, porque se faz no pró- prio mecanismo do poder admini- strativo e na realidade o gover- namento o seu poderio, porque caria presidente de autarquia de eficiência de economia mista cu de outras que controlam o café, o açúcar, etc., representa o aumento do poderio do executivo. Não se percebeu, mesmo, um controle na essa situação.

No Uruguai, pela sua última Constituição, se determina que todos os presidentes de autarqui- as sejam nomeados mediante a- provação da Câmara dos Deputa- dos. Nos Estados Unidos cerca de duzentos funcionários de alta ca- tegoria dependem do Senado para serem nomeados. Assim, o con- trole se faz permanentemente. E, entretanto, ilusório o controle ex- ercido por um tribunal de con- tas.

O sistema brasileiro parece co- locado com linhas demasiadamen- te clássicas. A Constituição de 1946 não teve a menor preocupa- ção de investigar as consequên- ças de transformação do Estado, negou situações de fato que não podem ser contestadas, com, a da delegação de poderes legisla- tivos, suprimindo, de outro lado, o controle eficaz do poder legis-

lativo sobre o poder executivo.

No entanto, a ação política do governo tem que ser controlada por um órgão político. O Judici- ário não pode controlar a política do governo. Na realidade, o poder legislativo é que tem o monopólio da orientação política. O executi- vo pode orientar a ação adminis- trativa, mas a ação política, a po- lítica econômica, a política ge- ral do país, sua política exterior, devem ser da competência do po- der legislativo, para que as orien- te e lhes dê as linhas mestras. De- ve o legislativo ter o monopólio da competência tributária e fi- nanceira. No entanto, o poder le- gislativo abdicou de todas essas prerrogativas, que o executivo ab- sorveu. E não tem o poder legis- lativo meios de impedir tal hiper- trofia do executivo. Daí o impac-

se. A Constituição de 1946 parece superada pelos fatos e não corres- ponde de maneira nenhuma à re- alidade. Quis negar ao poder exe- cutivo os meios indispensáveis pa- ra viver e retirou do poder Legis- lativo os meios que lhe deveria conferir para controlar a ação do executivo.

A revisão da Constituição atual, em prazo conveniente, é problema em que o brasileiro deve cogitar madura e friamente, sem precon- ceitos e sem se prender demasiada mente a idéias assentadas.

E preciso reabilitar o poder le- gislativo e o poder executivo, a- bandonando-se a prevenção que houve na Constituição de 1946, a- liás natural, porque elaborada lo- go após o regime discricionário.

## Dr. Waldir Campos

ADVOGADO

Rua 7 de Setembro, ao lado do novo Edifício Ypiranga — Fone 1531

## Laboratorio

Exames e Análises Clínicas

LABORATORIO DE ANÁLISES E MICROSCOPIA de

F. G. ELLINGER — (Formado pela Faculdade de Medicina do Paraná com cursos de especialização, nos laboratórios de Curitiba, São Paulo e Porto Alegre. — Exames de Sangue, Urina, Fezes, Escarro, Muco Nasal Líquido Cefaloraquidiano, Culturas. — Diagnóstico Bacteriológico e cultura da Difteria — Urodiagnóstico da Gravidez — Executa com a maior rapidez todos os exames requisitados pelos Srs. Médicos clínicos para a clausuração de Diagnósticos

Rua 15 de Novembro nr. 588-592 — 1.º Andar (nos altos da Farmácia Santas (ex-Ellinger) — Blumenau, Fone 1558 — Caixa postal nr. 16. — ATENDE das 7,30 às 12 horas e das 1,30 às 6 horas.

## DR. ADEMAR LUZ

Advogado

Escritório: Rua 15 de Novembro, 340  
Telefone — 1601  
Residência: Rua Paraná, 8  
Telefone — 1602

## Um segredo de mulher

Por AL NETO

A televisão a cores está ligeira- mente enguiçada.

Os industriais norte-americanos ainda não estão de acordo sobre a data em que a TV colorida de- verá ser lançada no mercado em forma decisiva.

Por certo, nos Estados Unidos já se fazem transmissões de tele- visão a cores.

Mas há problemas cuja solução ainda depende de debates.

O principal desses problemas é a questão do receptor.

De uma forma geral, os indus- triais estão divididos em dois gru- pos. De um lado, está a Rádio Cor- poration of America e do outro, estão os demais fabricantes.

A RCA quer tocar a TV colori- da para a frente, imediatamente.

Para essa companhia, não im- portam os gastos. O que quer é lançar a TV colorida ainda em 1954.

Os outros fabricantes acham que isso é impossível, por motivos técnicos e econômicos.

Nesse sentido, os opositores da TV colorida, neste momento, indi- cam que um receptor de doze po- legadas custa mais ou menos mil dólares, ou seja, uns sessenta mil cruzeiros ao cambio de sessenta cruzeiros por dólar.

Entre parenteses; se tu quise- res importar um destes recepto- res, possivelmente, terás que pagar o dólar a 150 cruzeiros.

Alguns fabricantes, tomando a- titude decisiva, cancelaram os planos para a produção em gran- de escala de receptores de TV co- lorida. Este é o caso da General Electric e de Sylvania.

## Recado Carioca

RIO, — Encontrei há dias na avenida Rio Branco o dr. Rodrigu- es Alves, filho do velho presi- dente e seu secretário particular durante o tempo em que ele ocu- pou o Catete. Não sei a que pro- posito o Zimmermann, velho e que rido colega de imprensa que me acompanhava, lhe falou no Sales Guerra. Ora, eu fui amigo do Sa- les Guerra e estou bem a par de tudo o que se deu quando o J.J. Seabra, ministro da Justiça, o chamou em 1902 para diretor-ge- ral da Saúde Publica. Sales Guer- ra declinou do convite e indicou (Contelui na 2ª pagina)

# INDICADOR PROFISSIONAL

## DR. AFONSO RABE

DOENÇAS INTERNAS

Especialista em doenças dos pulmões — Radiografias grandes normais

Raio. X:

Foto-radiografias pequenas — Pneumotorax

Laboratorio anexo: exames de fezes, urinas, etc.

CONSULTAS: de 11 às 12 e das 3 às 6  
Rua Brusque, 52 — Telefone: 1319

INSTITUTO DE OLHOS

Ovídios-Nariz e Garganta

## Dos Drs. TAVARES E HEUSI

Rua 15 de Novembro, 1.135-1.º andar

Ao lado da Caixa Econômica Federal

Funciona todos os dias úteis de manhã e à tarde

## Dr. Diogo Vergara

Doenças do sangue — Transfusão de sangue e plasma

Tratamento moderno da sífilis (Curso Especializado)

no Departamento Nacional de Saúde-Pública

Mantem anexo Laboratorio de Análises Clínicas

Rua Floriano Peixoto 38 (ao lado da Gruta Azul)

Horário: Das 11 às 12 e Das 15 às 18 horas

## Dr. Antonio Halner

CONSULTAS DAS 9 às 11,30

Sómente na MATERNIDADE

## Dr. Hernani Senra de Oliveira

Diplomado pela Universidade do Rio de Janeiro

Clínica geral e Operações — Partos — Doenças de senhoras e das crianças.

Atende chamados para fora do município e a qual- quer hora

Consultório e residência:

Rua 7 de Setembro 431 — Tele fone, 1231

## Doenças do Coração

DR. CARVALHO

(Electrocardiografia)

Tratamento de estados de Nervosismo, angústia, esgotamento nervoso, etc.

Av. Rio Branco, 68 (Sobrd.) Ao lado do Cine Busch

## Clinica Medica Homeopatica

Doenças nervosas e mentais:

Doenças da pele: doenças glandulares,

Doenças crônicas em geral:

Rumatismos, asma, bronchites, enxaquecas, etc.

DR. MECESLAO SZANIAWSKY

Rua José Bonifácio 92 — CURITIBA

De 26 ao dia 1.º de cada mês em Blumenau no HOTEL HOLETT.

## Dr. Gebhardt Hromada

Médico Especialista em alta Cirurgia e doenças de Senhor as

Operações

Consultas no Hospital Santa Catarina

Das 9 às 11 hs. e das 15,30 às 17 hs.

BLUMENAU — HOSPITAL SANTA CATARINA

## Dr. Paulo Mayerle

Clínica Geral e Cirurgia

HOSPITAL SANTA ISABEL

## Instituto de Radium

DR. ODEBRECHT

Especialista em cancro, tumores e doenças da pele —

Radioterapia profunda e superficial — Raios X — Ra-

diografias e Radioscopia — Fisioterapia — Pneumotorax

Consultório: rua 7 de Setembro, 46F — Telefone 1441

BLUMENAU

## Dr. Affonso Balsini

Especialista em doenças de Crianças

Consultório: 4 de Fevereiro, Fone 1433

Residência: Hermann Hering

545 — Fone 1101.

## H. Probst

Cirurgião Dentista

Ao lado Dos Correios e Telégrafos

A' Alameda Rio Branco N.º 8

## ARÃO REBELO

Advogado

Atende em quaisquer

Correios do Estado

— BLUMENAU —

Edifício "INCO" - Tel. 1584

## DR. GENTIL TELLES

ADVOGADO

CAUSAS CÍVEIS, COMERCIAES, CRIMINAES e TRABALHISTAS

Escritório: Alameda Rio Branco, n.º 62-A

Ao lado dos Correios e Telégrafos — Telefone, 1710

Residência, Alameda Duque de Caxias, n.º 106

Atende chamados para as Comarcas do interior do Estado.

## Hotel Johnscher

TELEGR. "JOHNSCHER"

Rua Barão Rio Branco, 354

Telef. : 55-56

O mais conceituado e tra-

dicional Hotel de Curitiba.

70 quartos com água corren-

te — Apartamentos com ba-

nheiro particular e telefone.

Otimo serviço de Restau-

rante. — Diner Concerto.

Elevador — Lavandeira pro-

pria, à vapor — Frigorífico

Jardim

FRANCISCO L. JON

## Grande Hotel Moderno

Rua 15 de Nov. 582

Telef. : 1431

Telef. : "Hotel"

80 quartos, todos com

água corrente, quente-fria

e telefone — 30 apts. com

banheiro particular.

Elevador — Espaço, salões

de Restaurante, Festas, Ban-

quetes, etc. — American Bar.

Cosinha de primeira ordem

— Diner Concerto — La-

vandeira própria a vapor —

Frigoríficos.

SCHER & CIA.

# Gremio Esportivo Olimpico x União hoje à tarde na «baixada»

## CIDADE DE BLUMENAU

Arante das aspirações do Vale do Itajaí — FUNDADA EM 1924 —

Diretor: DE ACHILLES BALSINI  
Gerente: ANTONIO MARLOS

## EXPEDIENTE

Redação e Administração: DIREÇÃO GERAL DE PUBLICIDADE

Rua 15 de Novembro, 259  
Caixa Postal, 57  
Telefone: 1436

Venda avulsa — Dias uteis  
Cr\$ 1,00 - Atrazados, Cr\$ 1,50

ASSINATURAS: ANO Cr\$ 100,00  
SEMESTRE :Cr\$ 60,00

ATENÇÃO — A Direção não se responsabiliza por opiniões emitidas em artigos assinados, mesmo que os sejam com iniciais. Adverte, igualmente, que originais recebidos e não aproveitados não serão devolvidos. Outrossim, o serviço telegráfico não implica em orientação do jornal e somente reproduzido a título informativo para os nossos leitores.

PEÇAS FORD LEGÍTIMAS  
CASA DO AMERICANO S A

Finalmente teremos logo mais no Estado da "baixada" o sensacional encontro entre os quadros do G. E. Olimpico e G. E. União pelo certame da L. B. F. Peleja difícil para ambos os conjuntos, já que a reabilitação é a palavra de ordem nas duas falange. Dado as qualidades dos litigantes não se pode apontar um favorito para este encontro. O Olimpico, é verdade, estará lutando em casa, contando com o incentivo de sua torcida,

mas nem sempre este handicap tem influencia. Por seu turno o União, a despeito de contar com um onze respeitavel, nem sempre atua bem fora de seus domínios, dessa maneira, o quadro local, ligeiro favoritismo, mas nem por isso, estará livre de um possível tropeço. Wilson Silva esta a frente deste cotejo, com seu apito comprovaçamente famoso. Mais um exito da partida.



## Trinta e cinco anos de luta esportiva

Foi a 35 anos passados que, surgiu nessa cidade a Sociedade Esportiva Blumenauense, hoje o G. E. Olimpico. Clube de tradições gloriosas que tem sido, dentro do cenário esportivo de Santa Catarina, uma bandeira defralçada pela luta das boas causas.

O grande clube que nasceu do ideal de uma pleiade de jovens e perarçosos, foi aos poucos crescendo e se impondo no conceito esportivo da cidade, para dentro em breve sua fama e sua gloria, deixar nossas fronteiras, para se transformar numa constelação dos esportes do Brasil. Seu passado glorioso, anima e penetra os que respondem por seu destino, fazendo-o crescer sempre numa carreira vertiginosa. Agora, quando completa seu 35º ano de existencia, grandes e sensíveis melhoramentos, estão sendo introduzido no seu já vasto patrimonio. Poa exemplo, umr das maiores conquistas deste grande clube, que é tam bem dos desportistas de Blumenau, é a iluminação do seu Estádio, que será na proxima sexta-feira entregue ao publico. Não é

somente este um dos grandes, melhoramentos introduzido. no clube muitos outros, tambem estão sendo feitos, porem o que mais toda ao publico é sem favor alguma iluminação do Estádio, por isso deixamos de focaliza-los, pois mesmo se o quizessemos, nosso espaço não permitiria. Salve Pois G. E. Olimpico, legítimo pioneiro dos Esportes em Santa Catarina.

## Radio Funke

Executa-se concertos em:  
Radios Domesticos  
Radiolas  
Radios de Automoveis  
Venda de Peças e Acessorios  
Valvulas todos os tipos  
Radio da Marca "Semp"  
Radios de outras mareas  
Rua 7 de Setembro, 449. — Blumenau.

## Cartaz Esportivo

Cartaz Esportivo de ontem e hoje, em todo o Brasil:  
EM BLUMENAU  
1ª Divisão  
Olimpico X União  
Guarani X Vasto Verde  
Futebol Juvenil  
Palmeiras X Guarani  
Vasto Verde X União  
Futebol Amador  
Estrela Dalva X Olimpico  
2ª Divisão  
EM SALTO NORTE  
Bandeirantes X Juventus  
EM RIO DO TESTO

Floresta X Tamandaré  
EM TIMBO  
Caramuru X Amazonas  
EM GARCIA ALTO  
Progresso X Serrinha  
EM GASPAR  
Cruzeiro X Estrela Dalva  
EM IBIRAMA  
Atletico X Tuiuti  
EM BRUSQUE  
Carlos Renaux X Avai  
EM JOINVILLE  
Operario X Ipiranga  
EM S. FRANCISCO DO SUL  
Atletico X America  
EM CURITIBA  
Palestra Italia X Monte Alegre  
EM JACAREZINHO  
Jacarezinho X Bloco Morgenau  
EM SÃO PAULO  
Corinthians X Ipiranga  
Portuguesa de Desporto X Guarani  
Juventus X São Bento  
Palmeiras X Linense  
EM BAURU  
Noroeste X São Paulo  
EM PIRACICABA  
XV de Piracicaba X XV de Jaú  
EM CAMPINAS  
Ponte Preta X Santos  
1ª Rodada do certame Paulista  
NO RIO DE JANEIRO  
Torneio Inicio Carioca  
Canto do Rio X Olaria  
Portuguesa X Bangú  
Bonsucesso X Madureira  
São Cristóvão X America  
Fluminense X venc. do 1º jogo  
Vasco X venc. do 2º jogo  
Botafogo X venc. do 3º jogo  
Flamengo X venc. do 4º jogo  
Vencedor do 5º X 6º  
Vencedor do 7º X venc. 8º  
Final: venc. do 9º X venc. 10º  
EM BELO HORIZONTE  
Sete de Setembro X America  
Siderurgica X Cruzeiro  
Atletico X Vila Nova

## Vem correspondendo até o momento as arbitragens do "extra"

O certame da divisão extra de profissionais da LBF, até o presente momento, na sua parte disciplinar propriamente dita, vem correspondendo plenamente às exigências de entidade, clubes e aficionados, pois a Junta Disciplinar Desportiva, para sua felicidade, não teve à frente nenhum abacaxi para descaçar. E' bem verdade que os senhores apitadores e

levaram este ano seu indice tecnico, afóra alguns senões e por vezes descontentamentos irrazoaveis. Mas, de um modo geral, o campeonato vai proseguindo aos tranços e barrancos, não aparecendo por ora nenhum deslize digno de nota. Domingo último, no clássico cidadão, a torcida alvirubra irou-se contra o árbitro Salvador Lemos dos Santos, taxando-o de responsável absoluto pela derrota de seu clube. O diretor do Colégio de Arbitros, como bem o conhecemos, é um apitador cuja honestidade é inatacavel, imparcial em suas atitudes e um profundo conhecedor das regras que regem o "assossiation". Conventamos que ele tenha falhado, mas si acaso o fez, fe-lo inconcientemente e sem nenhum proposito de prejudicar este ou aquele. A verdade, meus amigos, é que o gremio da "baixada", mercê de sua esmadora supremacia na etapa inicial, poderia ter facilmente marcado ai a sua vitoria. O futebol é assim mesmo, cheio de alegrias e desapontamentos momentaneos. Depois, tudo passa, tudo se esquece, aguardando-se novas jogadas. O que se deve e se poderia fazer, é colocar uma esponja na cabeça, pois dias melhores virão, disto não temos a menor dúvida.

Ultimamente, vimoz gostando imensamente das refiações de Wilson Silva, o popular "baixinho", doublé de motorista e juiz profissional. Ainda no domingo que se passou, atuando em Timbó a partida de campeonato entre o União e o Carlos Renaux, exibiu novamente sua recohecida competência, sendo no final dos 90 minutos, apesar do clube local ter sido derrotado, alvo de geral, cumprimentss tanto de vencedores como de vencidos, o que constitui um elogio digno de ota.

Outro refere que vem agradando aos clubes, jogadores e espectadores é o nosso mui conhecido Paulino. Mão grado a sua tez negalesca, Roberto Paulo de Lima vem se impondo convincentemente, apitando com seriedade e maxima imparcialidade. Domingo último ele esteve na vitoria cidade de Gaspar, onde reuiu a contnda Tupi X Palmeiras com absoluta isenção, de animos. Vai a pouco e pouco merecendo a confiança geral e dentro em breve será indubitavelmente uma figura imprescindivel para resolver qualquer match, por mais difícil que ele seja. Eis ai amigos, uma rápida apreciação acerca das atuais possibilidades dos apitadores da divisão principal da LBF.

## Na Itoupava: Vasto Verde x Guarani

Paradoxalmente a LBF, segundo sua Tabela do presente campeonato, programou duas partidas para a mesma cidade. Assim sendo, teremo na baixada, Olimpico e União enquanto que na Itoupava Norte, jogarão, Guarani e Vasto Verde. Ambos os prelhos apreshentam-se com feições idênticas podendo o torcedor escolher um ou outro, já que nisso não sofrerá nenhum prejuizo. As características dos conjuntos em luta são idênticas e daí, refutamos, ambos os prelhos como iguais. Contudo, Vasto Verde e Guarani, esta 3ª edição de exercer bom esportivismo na tarde de hoje na Itoupava Norte.

## CARTORIO DA 3ª ZONA ELEITORAL, COMARCA DE BLUMENAU,

Estado de Santa Catarina

## EDITAL

José Tavares da Nóbrega, escrivão do cartório eleitoral da 3ª Zona do Estado de Santa Catarina, etc.  
Faz saber a todos os interessados que dá expediente, diariamente, das 9 às 12 horas e das 14 às 17 horas, no cartório eleitoral, sito no Fórum desta cidade. Aos sábados, o expediente será encerrado ao meio dia.  
Dado e passado nesta cidade de Blumenau, aos 12 de agosto de 1954.  
O Escrivão:  
José Tavares da Nóbrega

## Geladeiras 7 pés

CR\$ 10.800,00  
Adquira agora a sua Geladeira para o verão  
Compressor blindado, motor silencioso e garantido por dois anos.  
Pedidos e informações:  
F. DOMNING - TIMBO

## Autoridades

### para hoje

A Liga Blumenauense de Futebol, designou para os encontros de hoje, as seguintes autoridades:  
Guarani X Vasto Verde  
Representante da LBF  
Oswaldo Rodrigues Dalsenter  
Fiscal da LBF  
Reiwald Veege  
Arbitro da Principal  
Salvador Lemos dos Santos (comum acôrdo)  
Arbitro da Preliminar  
Pedro Pereira  
Auxiliares de Arbitro  
Aim de Sousa e  
Alicio Dias.  
Demais autoridades a serem designadas.  
Olimpico X União  
Representante da LBF  
Conrado Planque  
Fiscal da LBF

Waldir Kruscinschki  
Arbitro da Principal  
Wilson Silva (Comum acôrdo)  
Arbitro da Preliminar  
Genesio Pereira  
Auxiliares de Arbitro  
Genesio Pereira e Nilton J. D'Avila.  
Porteiros da LBF.  
Odorico Marqueti e Altino Couto  
Demais autoridades a serem designadas.  
Bandeirantes X Juventus  
Representante da LBF  
Evaldo Chagas  
Fiscal da LBF  
Antonio Rosa da Silva  
Arbitro da LBF  
Antonio Marcelino da Silva  
Demais autoridades a serem designadas.  
Floresta X Tamandaré  
Representante da LBF  
Benjamin Lima  
Fiscal da LBF  
Victor Pedro Garbe  
Arbitro da LBF  
(Conclui na 2ª pagina)

## Tecelagem União S.A.

ESPECIALIDADE EM:  
Lenços, Toalhas de Rosto e de Banho, lisas e felpudas, Panos para Copa, Guarnições de Mesa, Tapetes Acolchoados para camas de Crianças, de Solteiros e Casais, Atoalhado em metro, num grande Sortimento, Algodão Crú, Alvejado e em cores diversas. Fazendas para Vestidos e Camisas em inúmeras padronagens. Brim, Trilho, etc....  
ARTIGOS RESISTENTES — CORES FIRMES  
VENDAS POR ATACADO E A VAREJO  
LOJAS: Rua Amazonas, 1505  
Rua 15 de Novembro, 1312  
End. Teleg.: "UNIAO" — Caixa Postal, 164  
BLUMENAU — SANTA CATARINA

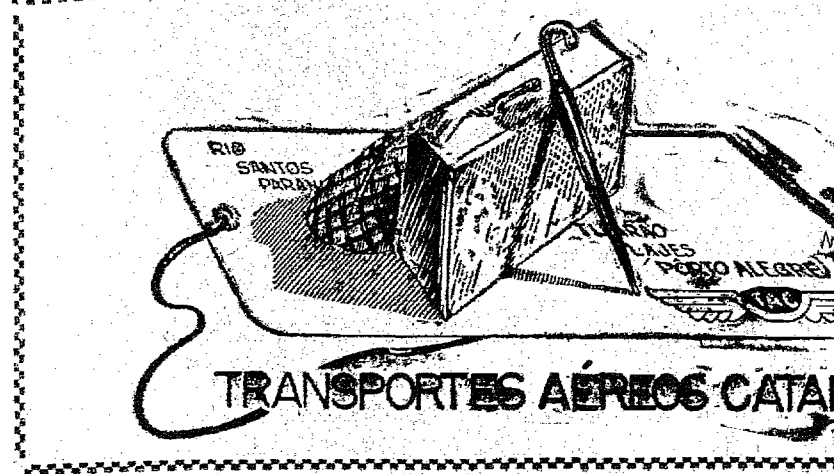

**Moore McCormack Lines**

NEW YORK  
Serviço regular de passageiros e cargas entre Itajaí—New York  
Everglades e Charleston  
Boston, Baltimore e Filadélfia.  
Para os ESTADOS UNIDOS  
"MORMACKITE" 19/9/1954

**Lloyd Real Holandez**

Chegada em Itajaí  
"EEMLAND" 18/8/1954 para Amsterdã, Rotterdam, Hamburgo e Bremen.  
"GAASTERLAND" 25/8/1954 para Amsterdã, Rotterdam, Hamburgo e Bremen.  
"WESTLAND" 5/9/1954 para Amsterdã, Rotterdam, Hamburgo e Bremen.

**Emp. Nac. de Navegação Hoepcke**

**Linhas Inglesas**

THE SOUTH AMERICAN SAITH  
LINE — ROYAL MAIL LINES  
Serviço regular de cargas entre Itajaí e portos ingleses.

para mais informações sobre fretes e cargas para este e outros portos; dirigir-se aos agentes!

**Companhia Comércio e Indústria Malburg**

FUNDADA EM 1860  
Rua Dr. Pedro Ferreira, n.º 1/6 — Telegramas: MÁLBURG — Caixa Postal, n.º 11, Santa Catarina  
"Visitadores autorizados da Lloyd's de Londres"  
AGENTES MARÍTIMOS  
Despachos de importação e exportação — Portos de atracação próprias com grandes armazéns para carga seca e pátios para recebimento de madeiras  
IMPORTADORES E EXPORTADORES

**DEPOSITARIOS EM BLUMENAU**

**Emp. Comercial R. Grossembacher S. A.**

RUA 15 DE NOVEMBRO N.º 857 — CAIXA POSTAL, 15  
COM STOCK PERMANENTE DE:  
FARINHA DE TRIGO — FARELO E FARELUNHO DE TRIGO — FARELO DE ARROZ — CIMENTO — SAL DE TODOS OS TIPOS.

**Não sofrerão modificação alguma as relações entre Brasil e EUA.**

VIGO, Espanha, 14 — A bordo do transatlântico inglês "Andes", que fez escala neste porto, com destino à América do Sul, viajou o dr. Sousa Leão Gracie, embaixador do Brasil em Londres, acompanhado da esposa.  
No mesmo navio, regressa a seu país o dr. Sampaio Costa, alto magistrado da Corte de Justiça do Brasil.

WASHINGTON, 14 — O jornal "Washington and Times-Herald" disse ontem, que não é provável que sofram modificação alguma as boas relações existentes entre os Estados Unidos e o Brasil, por causa dos acontecimentos recentes do atentado contra o jornalista Carlos Lacerda.  
Um editorial daquele órgão descreve brevemente os fatos, e a seguir disse:

"O incidente Lacerda-Vaz é um assunto puramente interno, no qual não tem os Estados Unidos qualquer interesse legítimo.  
"É certo que o governo de Vargas se tem mostrado amigo e colaborador, continuamente. Também é certo que o sr. Lacerda esteve mal informado e desorientado, em algumas das observações que fez sobre a política hemisférica, em suas raras excursões pelo campo da política internacional.  
"A amizade brasileiro-norte-americana é uma tradição fortalecida por necessidades políticas e econômicas. É duvidoso que a comoção que causou no Rio o incidente de Lacerda altere essa amizade, em qualquer forma, especialmente se se recorda que um dos pontos em que estão de acordo os partidários de Lacerda e os de Vargas consiste na forte oposição dos dois grupos ao comunismo".

BLUMENAU, O SEU JORNAL.  
LEIA E ASSINE "CIDADE DE

te de Lacerda altere essa amizade, em qualquer forma, especialmente se se recorda que um dos pontos em que estão de acordo os partidários de Lacerda e os de Vargas consiste na forte oposição dos dois grupos ao comunismo".

BLUMENAU, O SEU JORNAL.  
LEIA E ASSINE "CIDADE DE

**Dr. Achilles Balsini**

Por ser um bom blumenauense que sempre defendeu, com desvelo, os legítimos interesses de nossa terra, o Dr. Achilles Balsini, foi, sabiamente escolhido para candidato a deputado estadual.

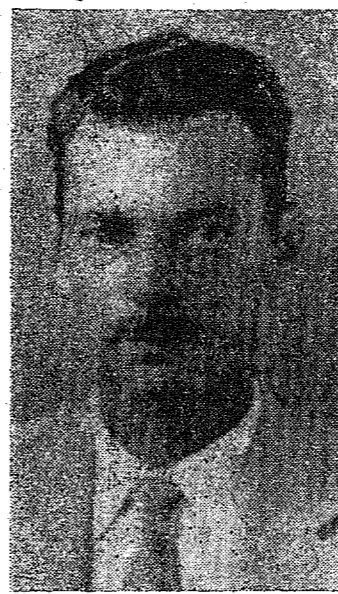

sini, foi, sabiamente escolhido para candidato a deputado estadual.

A data de ontem assinalou o transcurso do aniversário natalício do sr. Antonio Reinert, proprietário do tradicional Hotel Hotelz e ilustre vereador à Câmara Municipal de Blumenau. Dono de um caráter probo e um coração magnânimo, o natalicente tem tido um desempenho condigno no posto em que foi merecidamente investido, razão pela qual seu vasto círculo de amizade teve a oportunidade de proporcionar-lhe por tão festiva data, inequívocas manifestações de apreço e simpatia. Embora tardiamente, "Cidade de Blumenau" envia ao aniversário os melhores votos de felicidades.

Municipal de Blumenau. Dono de um caráter probo e um coração magnânimo, o natalicente tem tido um desempenho condigno no posto em que foi merecidamente investido, razão pela qual seu vasto círculo de amizade teve a oportunidade de proporcionar-lhe por tão festiva data, inequívocas manifestações de apreço e simpatia. Embora tardiamente, "Cidade de Blumenau" envia ao aniversário os melhores votos de felicidades.

**Antonio Reinert**



Embora tardiamente, "Cidade de Blumenau" envia ao aniversário os melhores votos de felicidades.

**Visitas**

Deram-nos ante-ontem o honroso prazer de suas visitas à nossa redação, os srs. Drs. Renato Gonçalves Junior e Michel Abdalla, advogados e Ivo Berto e Luís Hortato, representantes comerciais.

Aos visitantes, que mantiveram conosco agradável palestra, formulamos votos de feliz estada nesta cidade.

PEÇAS "FORD" LEGÍTIMAS  
CASA DO AMERICANO S. A.

**Fabrica de bebidas**

"LUMA"  
Fone: 1607

**HERCILIO DEEKE**

O eleitorado consciente não deve basear-se em promessas dos candidatos. De promessas já estamos fartos. O passado do candidato deve ser investigado para se ter a certeza da idoneidade e da competência do mesmo.

Hercilio Deeke, candidato a deputado federal, já demonstrou através de cargos públicos e de sua vida particular, ser um cidadão digno e capaz de representar os seus conterrâneos no Congresso Nacional.

Homem afeito ao trabalho, dedicado e verdadeiramente honesto, o Sr. Hercilio Deeke, será, na Câmara Federal, um deputado que pela sua inteligência e pela sua nobreza de caráter, muito elevará o nome de nossa zona, que será por ele, condignamente representada.

Votar pois, em Hercilio Deeke.



será votar bem; será votar com inteligência e acerto.

**Precipitou-se nas águas do rio um ônibus com 50 crianças**

AUBENAS (França), 14 — Um ônibus, que cai ontem de uma altura de trinta metros, no rio Ardeche, transportava cerca de 50 crianças do curso complementar de meninos de Meymac (Correze). Os escolares estavam acompanhados pelo diretor de uma escola e por quatro professores. Um dos feridos tendo falecido no hospital, o número de mortos se eleva a 19, entre os quais três professores.

PEÇAS FORD LEGÍTIMAS  
CASA DO AMERICANO S. A.

**Esclarecimentos do Tribunal Superior Eleitoral sobre as próximas eleições**

RIO. — O Tribunal Superior Eleitoral distribuiu a seguinte nota:

"Para esclarecimento dos eleitores nas próximas eleições de outubro, releva salientar as seguintes advertências:

Há varias categorias de eleitores, os quais poderão ser divididos nos seguintes grupos:

I — Eleitores comuns — Por esta designação se entendem os que não se acham impedidos, por nenhuma circunstância extraordinária, cujos nomes constam das

listas de votação numa das seções da zona em que se alistarem e que se encontrarem em seu domicílio no dia das eleições;

Esses votarão na seção em que forem lotados;

II — Eleitores de seções que não se reunirem por qualquer motivo — Tais eleitores de acordo com informações que obterão no local ou no Juízo Eleitoral, votarão na seção mais próxima àquela que não se reuniu, se houver aproveitamento de urna e do material; caso contrário, numa das

seções especiais de que falaremos abaixo;

III — Eleitores cujos nomes não constarem das listas das seções das zonas, em que estiverem inscritos — Esses votarão numa seção especial, se a houver, e, se não houver, na seção que o juiz tiver designado previamente para esse fim;

IV — Eleitores residentes em estabelecimentos de internação coletiva — Caso haja mais de 50 eleitores no referido estabelecimento, haverá ali uma seção em que poderão votar;

V — Eleitores de município em que nenhuma seção se reunir — Deverão aguardar que se marque nova data para eleições no seu município;

VI — Os membros da mesa receptora votarão perante as mesas a que servirem. Se eleitores de outra seção, seus votos serão tomados em separado;

VII — Os candidatos ao Congresso Nacional, às Assembleias Estaduais, à governança e à vice-governança, quando estiverem fora do seu domicílio eleitoral, poderão votar em qualquer seção do Estado em que forem candidatos, se nesse Estado não houver eleições municipais. Caso haja tais eleições, não poderão votar fora do domicílio;

VIII — Os candidatos a postos

municipais, quando fora de seu distrito domiciliar, votarão em qualquer seção do município se nela não houver eleições distritais. Caso haja, não poderão votar;

IX — Os candidatos a cargos distritais exercerão o direito do voto em qualquer seção do respectivo distrito;

Nos três últimos itens, o voto deverá ser tomado em separado;

X — Eleitores que se encontrarem fora do seu município no Estado onde estiverem inscritos — Votarão nas seções especiais já mencionadas. Se no Estado não houver eleições municipais, poderão votar para senador e seu suplente, para deputados federais e estaduais, para governador e vice-governador;

Se no Estado houver eleições municipais, tal eleitor não poderá exercer o direito do voto, a menos que no dia das eleições, volte para o local do seu domicílio, onde poderá votar sem restrições;

XI — Eleitores cuja identidade for posta em dúvida pelo presidente da mesa — Seus votos serão tomados em separado;

XII — Eleitores que não estiverem de posse de seus títulos por qualquer motivo não poderão absolutamente votar;

XIII — As seções especiais são organizadas pelo juiz eleitoral de zonas em que houver mais de dez seções eleitorais. Nas zonas em que estas forem menos de dez, será escolhida pelo juiz uma seção, de preferência a menor da zona, em que poderão votar os eleitores mencionados nos itens II, III e X".

PEÇAS FORD LEGÍTIMAS  
CASA DO AMERICANO S. A.

**Siberia**  
Balcão frigorífico, Conservadora 140 litro  
Sorveteria, capacidade 48 litros para pronta entrega e a preços especiais. Condição de pagamento a combinar.  
**Casa Radio PILOT e MOVEIS de ALFRED GOSSWEILER**  
Rua 15 de Novembro N.º 1226, ao lado do Hotel ELITE.

**PETROLINA MINANGORA**  
CONTRA CASPA, QUEDA DOS CABELOS E DEMAIS AFECCOES DO COURO CABELUDO.  
TÔNICO CAPILAR POR EXCELÊNCIA

Varam anos!  
Não varam água!  
Com Encerados **LOCOMOTIVA**  
— sua colheita está protegida!  
100% impermeáveis  
lona ultra-rechada  
tripla costura  
Muito flexíveis  
Custem muito mais  
Garantidos pelo fabricante  
REVENDEDORES:  
**SOCIEDADE COMERCIAL CATARENSE LTDA.**  
"CASA BRUCKHEIMER"  
R. 15 de Novembro, 1047 - BLUMENAU - Sta. Catarina

**PROCURA-SE**  
Salão para loja no Centro Comercial, e ala para escritório, juntos ou separados.  
Melhores informações nesta Redação.