

A U.D.N. está praticamente sozinha na aceitação da denúncia contra o presidente da República, em vista do abandono do PSD

RIO, 12 (CB) — O "Impeachment" deverá ser votado na próxima quarta-feira, encerrando-se na terça-feira a discussão, retardada pela interrupção, por dois dias, dos trabalhos parlamentares em consequência da morte de dois deputados.

A U.D.N. está praticamente isolada na sua campanha em fa-

vor da aceitação da denúncia contra o presidente da República, pois foi abandonada pelos pesse-distas que seguem a orientação do marechal Eurico Dutra. Muito embora não lhes tenha dado orientação expressa, o ex-presidente da República manifestou-se contrário ao "impeachment". Sabe-se que, em consequência, os deputados filiados à

sua corrente farão declarações de voto, nas quais ressaltarão sua posição de combate ao atual governo.

O sr. Ademar de Barros, como se sabe, não veio ao encontro da tese oposicionista, que terá o apoio apenas da bancada do P.L. e do metade da representação republicana. Não se esperam, dessa maneira, mais de 70 votos favoráveis à aceitação da denúncia.

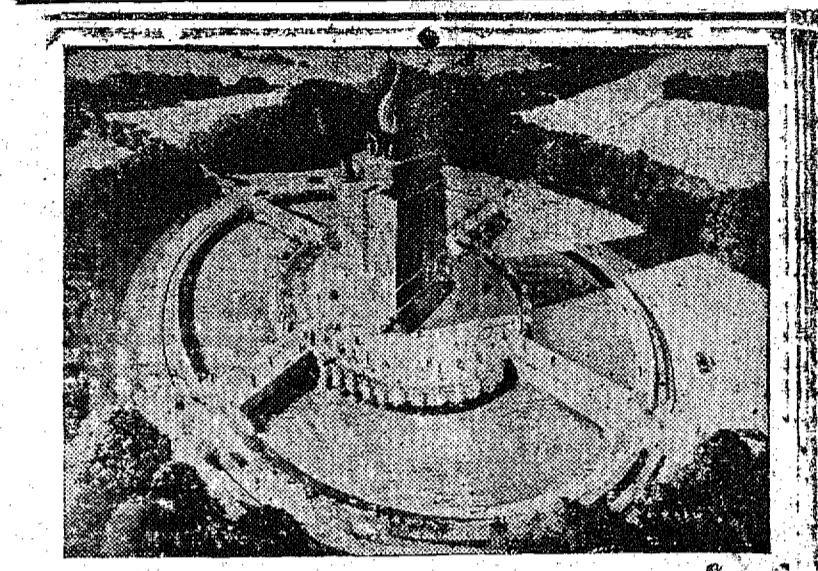

Esta é a concepção de um artista sobre o "Santuário da Liberdade" que a organização norte-americana Fundação das Liberdades pretende construir em Washington, como "monumento vivo

FINANCIAMENTO PARA A CONSTRUÇÃO DE USINAS HIDROELÉTRICAS EM S. PAULO

RIO, 12 (CB) — Seguiu ontem noite para São Paulo, a convite dos direitos e aspirações individuais".

A Fundação das Liberdades foi criada em 1949 com a finalidade precípua de promover a "compreensão do espírito e filosofia da Constituição dos Estados Unidos da Carta dos Direitos e das liberdades políticas e econômicas individuais inerentes ao modo de vida norte-americano". Anualmente, em cooperação com líderes e organizações educacionais, civis e comerciais, a fundação distribui prêmios como reconhecimento de excepcional contribuição à melhor compreensão do modo de vida democrático.

do governo desse Estado, o Sr. Cleante de Paiva Leite, diretor do Banco Nacional do Desenvolvimento Econômico. Esta viagem se prende ao financiamento de mais de setecentos milhões de dólares que o governo norte-americano solicitou aquele estabelecimento de crédito, para construção das usinas elétricas "Euclides da Cunha" e "Limoeiro". O Sr. Cleante Leite, que viajou acompanhado de técnicos do B.N.D.E., visitará em São Paulo a zona do rio Pardo, onde serão instaladas as referidas usinas.

PEÇAS FORD LEGÍTIMAS CASA DO AMERICANO S.A.

Record Mundial de Jejum

LILE, 11 — O faquir Burmah, encerrado num ataúde de vidro desde o dia 20 de março último, bateu pouco antes de meia noite o "record" mundial de jejum detido pelo alemão Heros, que havia jejuado 81 dias e 7 horas por ocasião de uma exibição em Antuérpia.

O faquir Bulmah, que se encontra em companhia de umas vibrações, anunciou a intenção de prolongar a sua experiência durante uns oito dias, se possível.

Mais de cem mil pessoas desfilaram diante do ataúde do faquir, aberto repetidas vezes para que um médico examinasse o seu estado e para substituir as vibrações vítimas do jejum.

Por ocasião da última visita do médico o faquir Bumah havia emagrecido 27 quilos.

Entrentarão os Estados Unidos qualquer ataque de Pequim à Indochina

LOS ANGELES, 12 — O secretário de Estado norte-americano, Sr. John Foster Dulles, advertiu ontem que qualquer agressão aberta da China Comunista na Indochina, ou em qualquer outro lugar, será enfrentada pelos Estados Unidos, seja qual for a atitude de

seus aliados. Num discurso pronunciado nesta cidade, Foster Dulles disse que as exigências para a intervenção norte-americana na Indochina teriam que incluir um convite das autoridades legais indochinesas, a propósito de completa indepen-

dência para os três Estados, provas de preocupação por parte das Nações Unidas, participação de alguns outros países do sudeste da Ásia e garantia de que a França não abandonará a batalha, enquanto esta não tiver sido ganha.

"Todavia, poderia surgir outro problema — disse Dulles — se o regime comunista chinês chegar a mostrar na Indochina, ou em qualquer outra parte, que está resolvido a seguir o caminho da aberta agressão militar, a situação seria então diferente... Tal agressão ameaçaria as posições que dão segurança aos Estados Unidos e seus aliados". "Se se produzisse tal agressão militar, isso seria uma ameaça deliberada aos Estados Unidos. Por certo, o nosso país invocaria a intervenção das Nações Unidas e consultaria aos seus aliados, porém, não poderíamos fugir à responsabilidade final pelas decisões intimamente ligadas à nossa própria segurança e defesa."

Acôrd de pagamentos entre o Brasil e a Jugoslavia

RIO, 12 (CB) — Realizou-se ontem no gabinete do presidente do Banco do Brasil a cerimônia de assinatura do acordo de pagamentos entre aquele estabelecimento e o Banco da República Popular

da Jugoslavia, o embaixador Ivan Vejovda. O acordo de pagamentos foi negociado por ocasião da visita do Brasil da missão econômica iugoslava, que presentemente se encontra na Argentina, e tem o objetivo de regular as trocas em moe-

da-convenção, relativas ao ajuste comercial, que dentro em breve será utilizado. O acordo tem a vigência de um ano, estando prevista a sua automática prorrogação, caso qualquer das partes não notifique a outra, com antecedência de 90 dias, do seu propósito de desistência.

As exportações de café

RIO, 12 (CB) — Nos círculos cafeeiros desta capital foi esta semana, com a chegada dos meses de verão, há sempre uma queda no consumo do café nos Estados Unidos. Disse, também, que nos meses de abril e maio do ano passado o volume das nossas exportações foi menor do que em igual

período do ano em curso, acrescentando que tem boas informações, de varias fontes, de que não decaiu o interesse pelo nosso café que logo terá acentuada procura.

Falando à reportagem, o sr. Marcos de Sousa Dantas, presidente do Banco do Brasil, afirmou que a situação presente nada tem de excepcional, lembrando, ademais, que no segundo semestre do ano, com a chegada dos meses do verão, há sempre uma queda no consumo do café nos Estados Unidos. Disse, também, que nos meses de abril e maio do ano passado o volume das nossas exportações foi menor do que em igual

'Sal de Fructa' ENO
Antiácido-Estomacal

SRS. MOTORISTAS,
PARA O TRANSPORTE DA SUA CARGA
USE O ENCERADO "LÉCOMOTIVA" —
ADQUIRIDO NA
CASA BRUECKHEIMER
RUA 15 DE NOVEMBRO, 1043 — BLUMENAU.

O mal não é só de nosso Estado

S. PAULO, 12 (CB) — O Sindicato das Empresas de Transporte Interestadual de Carga do Estado de São Paulo acaba de dirigir apelo ao governador do Estado para que seja restabelecido, através de providências adequadas, o tráfego de

caminhões na rodovia São Paulo-Paraná. Solicita que seja determinado ao Departamento de Estradas de Rodagem obras no trecho Guapirara-Ribeira, que se encontra praticamente intransitável. Na mesma oportunidade aquele

Sindicato dirigiu telegrama ao secretário da Viação e Obras Públicas demonstrando que as continuas obstruções do tráfego naquele

trecho prejudicam sensivelmente o comércio com os Estados sulinos e acarreta prejuízos às empresas de transporte pelo recebimento de cargas. Ao Departamento Nacional de Estradas de Rodagem e Sindicato das Empresas de Transporte Interestadual também dirigiu telegrama pedindo rápidas providências ao restabelecimento e reparo de obras para o tráfego na rodovia São Paulo-Paraná.

Confederação Nacional de Trabalho

Rio, 14 — (Via aérea) — Para discutir e votar a previsão orçamentária do exercício de 1955 e debater sobre o parecer do Conselho Fiscal reunir-se-á, na próxima segunda-feira, dia 14, nesta Capital, o Conselho de Repre-

sentantes da Confederação Nacional do Comércio, órgão integrado pelos delegados das Federações de Comércio de todo o país, já convocados pelo presidente da Confederação, sr. Brasílio Machado Neto.

Inflação por vir

RIO, 12 (CB) — Publicou o "Correio da Manhã":

Disse o sr. Osvaldo Aranha que vai deixar que "os preços recebam o impacto dos salários". Quiz dizer — e somente assim podemos compreender suas palavras — que é contra o congelamento dos preços. Para ser coerente com a política econômica de cunho francamente liberal, por ele próprio defendida e posta em execução, desde que assumiu a pasta da Fazenda, não poderia haver-se expressado de outro modo.

O congelamento, só por si, é inoperante. É até nocivo, como fonte de corrupção. Cria, artificialmente, a escassez, onde antes havia fartura. Sem que seja amparado por severo racionamento das mercadorias, cujos preços foram tabelados, só pode servir para a formação de mercados negros.

"Congelamento mais racionalmente", porém, são termos finais de uma política econômica rigorosamente dirigista, isto é, inteiramente oposta à que, como fase de transição para o liberalismo, se vem adotando. Seria o regresso à Cexim que se condenava; seria a volta ao sistema das licenças

prévias que se demelira, seria acumular atrasados comerciais que — como se prometia — já mais novamente se acumulariam, seria acabar com o câmbio livre que se criara; seria, em suma, a volta a um passado que — como se proclamava — havia passado mesmo.

O impacto principal sobre preços não virá, porém, dos salários industriais. Virá do alívio e vencimento pagos pela União, Estados e Municípios, como empre-

gador que também são. E esse segundo impacto que se tem a temer. É através dele que a inflação se vai agravar. Por enquanto, a que já e temos sofrido do nada representa diante da que está por vir.

Calculam-se em cerca de 100 bilhões de cruzeiros as necessidades (Conclui na última página)

Leia todas as Segundas-Feiras "CIDADE ESPORTIVA", o mais completo jornal Esportivo do Estado.

Aos melhores preços

- Oferecemos:
- Bicicletas "MARATON" e "BASTERT"
 - Fogões a lenha "GERAL"
 - Chapas elétricas "RECORD"
 - Desmatadeiras
 - Máquinas de Tricô "VELOZ"
 - Filtros para água "SALUS"
 - Balanças para balcão "GELFI"
 - Balanças domésticas "ROMA"
 - etc. etc.

C. I. Germano Stein S. A.

Blumenau, Rua 15 de Novembro n.º 54 — Fone 3180

HEMORROIDAS E VARIZES
TRATAMENTO SEM OPERAÇÃO
MEMO-VIRTUS
PROZES INJECCOES A FORMAS NAS VARIZES Y TOES E LIGAM. A.
HEMORROIDAS: TOMA O LIQUIDO E APLICAR A POMADA NO LOCAL
USAR DURANTE TRES MESES

SENSACIONAL OFERTA EM TODOS OS ARTIGOS DO RAMO NA 'RELOJOARIA CENTRAL'

RELOGIOS, JOIAS, CANETAS, PULSEIRAS ALIANÇAS, DESPERTADORES, RELOGIOS DE PAREDE, RELOGIOS CUCO, BIJOUTERIAS FINAS, E OUTROS ARTIGOS DAS MELHORES PROCEDENCIAS.

RELOJOARIA CENTRAL
de
AROLDO REGISTRO
Rua Floriano Peixoto, N.º 58 BLUMENAU

Social

Nascimentos

Com o advento de seu filho Alvaro, ocorreu a 10 de agosto, está de parabéns o lar do Sr. Alfredo Hausmann e de sua esposa Da. Anita.

Desde ante-ontem, está enruquecido o lar do Sr. José Celso da Mafra e de sua futura esposa.

Aniversários

Registra-se o aniversário natalício da gra. Da. Elsa Tegentin Pacheco, diretora do GEF Machado de Assis e esposa do sr. Lauzeano Pacheco.

Viu passar ontem mais um ano de existência, o sr. Amaro da Silva Pacheco, fiscal regional

de armas e munições nesta cidade e pessoa muito benquista entre nós.

Aniversariou-se ontem a gentil srta. Irmgard Gielow, filha da Vva. Da. Gertrudes Gielow.

Transcorre hoje a data natalícia do sr. Ralf Gross, diretor gerente da Malharia Blumenau S.A.

Vê passar hoje mais um ano de vida, o sr. João Pradi, proprietário da Alfaiataria Pradi e presidente do Autorável Clube de Blumenau.

Festejou hoje mais uma primavera de existência, a gaante menina Léa Elisabeth, filha do sr. Grabiél Pamplona, proprietário da Loja do mesmo nome.

Faz anos hoje, o sr. Avelino Cinches.

A efeméride de hoje assinala a passagem do aniversário natalício da gentil srta. Ivone Nascimento, filha do sr. Manoel Nascimento, proprietário do Hotel São José.

Em data de amanhã verá passar seu natalício, o sr. Carlos Werner.

Verá transcorrer na próxima 3.a-feira seu aniversário natalício, o sr. Arno Grunner.

Casamentos

No Cartório do Registro Civil desta cidade, efetuaram-se no dia de ontem os seguintes casamentos: do sr. Osvaldo Pereira com a srta. Dirce Generosa da Silva, filha do sr. Juvenino Antonio da Silva e Da. Generosa Amaral da Silva; do sr. Erich Theiss com a srta. Ivani Maria Cardoso, filha do sr. Antonio Severino Cardoso e Da. Maria Garcia Cardoso; do sr. Carlos Hass com a srta. Alice dos Santos, filha da ra. Albertina Alve Dias; do sr. Curt Hoffmann com a srta. Elisabeth Irma Polklaesener, filha do sr. Adolfo e Da. Irma Polklaesener.

Juízo de Direito da 1ª Vara da Comarca de Blumenau Justiça do Trabalho

O Doutor Marcello João da Silva Medeiros, Juiz de Direito da 1ª Vara da Comarca de Blumenau, Estado de Santa Catarina, na forma da lei, etc...

NOTIFICA, pelo presente, a ECKERT & CIA. LTDA. INDUSTRIA E COMERCIO, firma estabelecida nesta cidade, para comparecer perante este Juízo, dia 11 de julho de 1954, às 10 horas (10) horas, na sala das audiências desse Juízo, no edifício do Fórum, à audiência relativa à reclamação apresentada por HERCILLIO PROFETA DA SILVA e outros, cujo teor consta do processo existente em cartório. Nessa audiência poderá oferecer as provas que julgar necessárias, constantes de documento, ou testemunhas, esta no máximo de três. O não comparecimento a referida audiência, importará no julgamento da questão a sua revelia e na aplicação da pena de confissão quanto à matéria de fato.

Dado e passado nesta cidade de Blumenau, aos três dias do mês de junho de mil novecentos e cinquenta e quatro. EU, Paulo Kloepfel, Escrivão Interino do Cível, o escrevi. — Blumenau, em 3 de junho de 1954. O Escr. Int.: (as.): Paulo Kloepfel.

ARÃO REBELO

Advogado

Atende em quaisquer Correrias do Estado — BLUMENAU — Edifício "INCO" - Tel. 1584

AVISO

A Delegacia Regional de Polícia avisa ao Público que de ordem da Secretária da Segurança Pública, expressamente proibido o portar balões incendiários.

Blumenau, 11 de junho de 1954. João Gomes — Delegado de Polícia.

Lindos lotes

EM

ITAJUBA E PICARRAS

Todo plano situado entre a Estrada e o Mar com ótima água potável.

Informações com Ivan Ribeiro e Irineu da Avenida Cruz no Cartório do Rodrigo Lobo em Joinville e com Henrique Cabral em Blumenau.

Administrador

Com 58 anos, esposa e dois filhos, competente organizador, de mitido sem justa causa, procura colocação, onde se exija honestidade, capacidade, senso de responsabilidade e interesse no serviço. Não aceita cargos no serviço público. Fala corretamente o português e o alemão. Carta para esta redação, à "administrador".

leida nesta cidade, para comparecer perante este Juízo, dia 11 de julho de 1954, às 10 horas (10) horas, na sala das audiências desse Juízo, no edifício do Fórum, à audiência relativa à reclamação apresentada por HERCILLIO PROFETA DA SILVA e outros, cujo teor consta do processo existente em cartório. Nessa audiência poderá oferecer as provas que julgar necessárias, constantes de documento, ou testemunhas, esta no máximo de três. O não comparecimento a referida audiência, importará no julgamento da questão a sua revelia e na aplicação da pena de confissão quanto à matéria de fato.

Dado e passado nesta cidade de Blumenau, aos três dias do mês de junho de mil novecentos e cinquenta e quatro. EU, Paulo Kloepfel, Escrivão Interino do Cível, o escrevi. — Blumenau, em 3 de junho de 1954. O Escr. Int.: (as.): Paulo Kloepfel.

Dr. Nuno da Gama Lobo D'Eça

ADVOGADO

Atende chamados para outras comarcas. Rua 15 de Novembro, 1166-2.º andar — Blumenau, ...

DR. ADEMAR LUZ

Advogado

Escritório:

Rua 15 de Novembro, 540

Telefone — 1601

Residência:

Rua Paraná, 8

Telefone — 1602

Bicicletas para Senhoras 28x1,12

2.800,00

F. DOMNING - TIMBÓ

CIDADE DE BLUMENAU

Arauto das aspirações do Vale do Itajaí

FUNDADA EM 1924

Diretor

DR. ACHILLES BALSINI

Gerente:

ANTONIO MARLOS

EXPEDIENTE

Redação e Administração

DIREÇÃO

GERENCIA

PUBLICIDADE

Rua 15 de Novembro, 289

Caixa Postal, 57

Telefone: 1436

Venda avulsa — Dias uteis

Cr\$ 1,00 - Atrazados, Cr\$ 1,50

ASSINATURAS: ANO Cr\$. 100,00

SEMESTRE: Cr\$. 60,00

ATENÇÃO — A Direção não se responsabiliza por opiniões emitidas em artigos assinados, mesmo que os sejam com iniciais. Adverte, igualmente, que originais recebidos e não aproveitados não serão devolvidos. O trocisco, o serviço telegráfico não implica em orientação do jornal e somente reproduzido a título informativo para os nossos leitores.

Um estudo comumente realizado em outros países, no campo da silvicultura propriamente dita, é o que se correlaciona com o conhecimento relativo à quantidade de sementes e de mudas oriundas da sementeira espontânea, dentro de uma área total, nos mais diversos povoamentos florestais. Suponha-se, por exemplo, que o Serviço Florestal deseja proceder a um reflorestamento natural com o "cedro rosa", mas desconhece

A CONTAGEM DE MUDAS E DE SEMENTES

ce qual seria o verdadeiro montante de sementes que os portas-sementes podem produzir por hectare. Naturalmente, a capacidade produtiva de uma única árvore é fácil de ser avaliada, enquanto que a dificuldade reside na determinação por área unitária.

Há autores que preconizam o emprego de amostras, as quais representam pequenas parcelas com uma superfície conhecida. Dentro desses pequenos lotes, procede-se à separação das plantas em degraus, chegando-se à seguinte conclusão: 10 plantas dominantes produzem, em média, 500 frutos, enquanto que 12 codominantes e 14 medianas apresentam, respectivamente, 300 e 250 frutos. Sabendo-se, por cálculos prévios, que as amostras possuem um determinado número médio de indivíduos nos seus diferentes degraus, e conhecendo a porcentagem média de sementes produzidas por eles, é fácil transportar o cálculo para a área total. Por outro lado, o silvicultor deverá conhecer, ao mesmo tempo o montante de mudas oriundas da

reprodução espontânea. Há, para isso, alguns métodos introduzidos por silvicultores de renome mundial, dentre os quais se acha Lowdermilk. E, embora não seja possível entrar em pormenores, já que estes não caberiam em um "comunicado técnico" desta natureza, deve-se mencioná-los em suas linhas gerais, tomando-se por base o seguinte: é necessário antes de mais nada, ter em mente a "densidade" ideal por unidade de área, estabelecendo-se as seguintes denominações para os lotes de plantas, de acordo com sua maior ou menor riqueza em mudas: este toque "pobre", "inadequado", "adequado" e "superestocado". As amostras apresentarão uma quantidade "X" de mudas, de modo tal que, se o número de exemplares estiver localizado abaixo do montante mínimo, elas enquadrar-se-ão na denominação "pobre". Caso apresentem número superior à quantidade normal, o local denominar-se-á "superestocado".

Há países que adotam uma medida conhecida por milacre para a constituição das áreas de cada parcela considerada. Nestas condições, após a distribuição homogênea das amostras, por toda a extensão da floresta, ou depois de suas repetições asseguradas pelo método dos sorteios, procede-se à contagem das mudas em cada milacre, levando os dados para quadros organizados que possam assinalar, em resumo, todos os itens requeridos nessa contagem.

Muitas vezes, surge a necessidade de um levantamento dentro de povoamento destruído, anteriormente, por incêndio. Procede-se à distribuição das parcelas dentro de faixas perpendiculares ou paralelas entre si, de tal forma que se possa reunir uma infinidade de dados que demonstrem quais os locais mais propícios à reprodução espontânea, tais como as margens e baixadas alimentadas por terra de aluvião, ou as grótas etc. Enfim, a distribuição das amostras conduz o técnico à coleta de um sem número de elemen-

Frisar sobre a importância de uma experimentação de tal jaez, cremos que se torna desnecessário, mesmo porque nenhum técnico, de já consciência, saberá trabalhar no sentido da propagação de indivíduos lenhosos se não puder contar com estes dois itens à discussão: número de sementes e quantidade média de mudas, dentro de uma área unitária considerada.

Granja Avícola Rio do Teste

New Hampshire
Legorn Branca
Plymouth Rock — Barada (Carijó)
Marrecos Pekin Gigante
Perús — Mamouth Bronzeado
PINTOS DE UM DIA
OVOS PARA INCUBAÇÃO
REPRODUTORES

ATENDE-SE VISITAS DIARIAMENTE DAS 9 ATE AS 18 HORAS

Rua 15 de Novembro s/n. — RIO DO TESTE.



DEDICADA AOS COLONOS DO VALE DO ITAJAÍ — EM COLABORAÇÃO COM A DIRETORIA DE FOMENTO AGRO-PECUARIO DA PREFEITURA MUNICIPAL DE BLUMENAU.

A Pronta Entrega o "JEEP" Universal

Com tração nas 4 rodas

Preço de Tabela

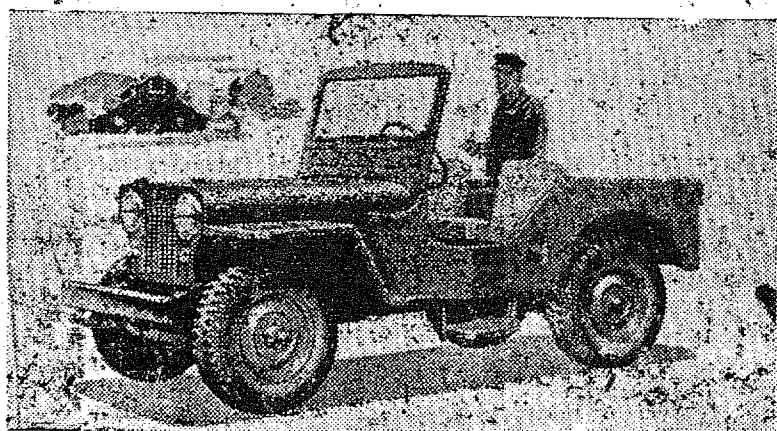

Com suas diversas Agencias em todo Estado de Sta. Catarina.

Itajaí

Rua C. Eugenio Mueller, 33
Caixa Postal, 66
Fones 213 — 380

Blumenau

Rua 15 de Novembro, 1405
Caixa Postal, 590
Fone, 1284

Samarco S.A.

AGUA QUENTE DIA E NOITE

a ponto de ferver com o famoso aparelho

CUMULUS O AQUECEDOR ELÉTRICO

E AUTOMÁTICO MAIS ECONOMICO. A durabilidade conta-se por DEZENAS DE ANOS comprovado por milhares de possuidores

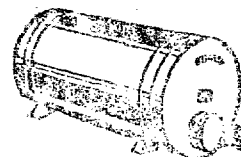

É FABRICADO HÁ 25 ANOS NO BRASIL COM LICENÇA DA FIRMA FR. SAUTER S. A. BASILEIA (SUIÇA)

AQUECEDORES CUMULUS LTDA. RUA PAULISTA 357 - CX. POSTAL 2464 - SÃO PAULO

Representação: MAX KONRADT Rua 15 de Novembro, 67 - Telefone: 1403 Caixa Postal 1123 - BLUMENAU

Juizo de Direito da 1a. Vara da Comarca de Blumenau

FALENCIA : INDUSTRIA DE CARTONAGEM

Artefatos de Papel "ISTE" S.A. EDITAL DE LEILAO PUBLICO

De ordem do M.M. Dr. Juiz de Direito da 1a. Vara da Comarca de Blumenau, doutor Marcilio Joao da Silva Medeiros, o abaixo assinado WALDIR CAMPOS, representante do sindico BANCO INDUSTRIA E COMERCIO DE SANTA CATARINA S.A., faz saber aos que o presente edital de leilao virem ou dele conhecimento tiverem que no dia quinze (15) de junho, proximo vindouro, as dez (10) horas, na porta principal do edificio do Foro desta cidade o porteiro dos auditorios, ou quem sua vez fizer, trara a publico

leilao, mediante o artigo 117, § 2, da Lei de Falencia, a quem mais o maior lance oferecer os bens pertencentes a massa falida Industria de Cartonagem e Artefatos de Papel "Oste" S.A. abaixo relacionados: - Terreno, situado nesta cidade, na Alameda Rio Branco, contendo a area de 865,90 m2, fazendo frente na dita Alameda Rio Branco contendo a area de 865,90 m2, fazendo frente na dita Alameda com 16,20 metros, extremando nos fundos, em duas linhas, sendo a primeira com 32,30 metro; com um caminho particular de 4 metros de largura de propriedade da firma, e a segunda de 16,40 metros com a propriedade

de do Banco Industria e Comercio de Santa Catarina, e, do outro lado extrema em 50'36 metros com terras de Guilhermina Hacklander, terreno este edificado com uma casa velha de tijolos e demais benfeitorias, avaliado por Cr\$. 400.000,00; (hipotecado ao Banco Industria e Comercio de Santa Catarina S.A.): - 1 maquina de imprimir Minerva SCHANDELER & PRICE, avallada por Cr\$. 30.000,00; - 1 maquina de imprimir Minerva tipografica, modelo "PPQ", avallada por Cr\$. 35.000,00; - 1 maquina de imprimir Minerva tipografica, modelo (PPG-II) avallada por Cr\$. 28.000,00; - 1 maquina de imprimir cilindrica alemã, marca AUTOMATIC avallada por Cr\$. 110.000,00; - 1 maquina de imprimir cilindrica alemã digo com dist. a platina marca "MARIOGO NI" avallada por Cr\$. 50.000,00; - 1 maquina de imprimir Minerva, manual sem tinturo - tipo Boston, avallada por Cr\$. 3.000,00; - 1 maquina de imprimir Minerva manual, com tinturo - tipo Boston avallada por Cr\$. 4.000,00; - 1 maquina de cortar papel modelo (MGM-80), com motor, avallada por Cr\$. 60.000,00; - 1 maquina de cortar papel modelo (MGM-80), com motor, avallada por Cr\$. 60.000,00; 2 facas para maquina de cortar papel, avalladas por Cr\$. 1.200,00; - 1 maquina para afiar facas, com motor avallada por Cr\$. 5.000,00; - 1 prensa para carimbos de borracha, modelo IV-A avallada por Cr\$. 8.000,00;

- 1 maquina de pautar (WILL, modelo 113 avallado por Cr\$. 20.000,00; - 2 maquinas de pautar de fabricacao alemã, marca (TROM-2, com respectivos acessórios, avalladas por Cr\$. 120.000,00; - 1 maquina de grampear tipo, (PERFECTION) com respectivos acessórios avallada por Cr\$. 18.000,00, 2 maquinas de grampear fabricacao inglesa, marca (VICKERS ARMOTRONG), com respectivos acessórios, avalladas por Cr\$. 30.000,00; - 1 maquina para grampear, de fabricacao alemã, manual avallada por Cr\$. 3.000,00; - 1 maquina para cortar modelo, (MPP), avallada por Cr\$. 8.000,00; - 1 maquina para picotar (Nelma Hk) como motor avallada por Cr\$. 18.000,00; - 1 rebobinadeira de fabricacao nacional, avallada por Cr\$. 10.000,00; - 1 maquina para fabricar sacos de papel fabricacao nacional; - 1 maquina para fabricacao de papel, fabricacao nacional, ambas com os mesmos acessórios - avalladas por Cr\$. 250.000,00; - 1 balanca centricom com pressao de seis toneladas avallada por Cr\$. 8.000,00; - 1 maquina para marcar papelão, fabricacao alemã, avallada por Cr\$. 35.000,00; - 1 maquina para passar cola com motor avallado por Cr\$. 9.000,00; - 1 maquina para grampear fabricacao alemã, com acessórios, avallado por Cr\$. 12.000,00; - 1 maquina para grampear caixas, fabricacao nacional com acessórios, avallada por Cr\$. 12.000,00; - 1 maquina para rig-

ar papelão, fabricacao alemã avallada por Cr\$. 2.500,00; - 5 maquinas para cortar cantos de caixas de papelão, avalladas por Cr\$. 12.500,00; - 1 maquina para corte circular, avallada por Cr\$. 1.500,00; - 1 maquina para cortar papel e papelão, com acessórios, avallada por Cr\$. 3.000,00; - 1 maquina para cortar unheiras (1/2 lua) (Bromenais), avallada por Cr\$. 3.000,00; - 1 Tesourão para cortar papelão, modelo (T. 107-70) avallada por Cr\$. 12.000,00; - 1 Tesourão para cortar papelão de fabricacao nacional avallado por Cr\$. 10.000,00; - 9 aparelhos suplementares de cartonagem avallados por Cr\$. 1.000,00; - 1 aparelho para tirar provas (Comum) avallado por Cr\$. 2.000,00; - 1 Talha manual (Felix) com cinco metros de corrente avallado por Cr\$. 1.500,00; - 1 rensa para cortar fundos de caixa de papelão avallado por Cr\$. 1.800,00; - 1 Prensa para encadernacao de fabricacao alemã avallado por Cr\$. 2.500,00; - 1 Serra Circular com cavalete avallada por Cr\$. 500,00; 10 Numeradoras avalladas por Cr\$. 3.000,00; Eixos para transmissao - diversos diametros, c/respect. Mancais e Cavaletes avallados por Cr\$. 3.000,00; - Diversas polias avalladas por Cr\$. 2.000,00; - Uma Caminhonete comercial marca (Thames), modelo 1010-CWT Furgão 1951 - Motor n.º C-559406 - quatro cilindros, Bateria n.º 18793 - Chave: FA-562 - Carroceria Furgão avallado por Cr\$. 25.000,00; - 1 Caminhonete comercial marca (Thames) modelo 10-CWT, Furgão 1951 - Motor no C-571412 - quatro cilindros Bateria n.º 18193 - Chaves: FA-594 - Carroceria Furgão, avallado por Cr\$. 30.000,00; - 1 Motocicleta marca B S A - (Barten) avallado por Cr\$. 8.000,00; - Capas para cadernetas e cadernos escolares, impressas, avalladas por Cr\$. 4.000,00; - Capas de mataborrão para blocos de carta, impressos avalladas por Cr\$. 200,00; - Papel pautado para blocos de cartas e da cadernetas, avalladas por Cr\$. 800,00; - Papel impresso para formar capas, avallado por Cr\$. 200,00; - Diversos tipos de tipografias, com as respectivas, estantes e gavetas vinhetas lingoes, espações e outros materiais graficos, sendo tudo usado, avallado por Cr\$. 56.000,00; 1 motor elétrico Trifasico com 1 H.P., avallado por Cr\$. 1.500,00; 1 motor elétrico Trifasico de 1 H.P. avallado por Cr\$. 1.500,00; 1 motor elétrico com duas fases de 1/2 H.P. avallado por Cr\$. 1.000,00; - 1 motor elétrico com duas fases da 1 H.P. avallado por Cr\$. 2.200,00; 1 motor Trifasico de H.P., avallado por Cr\$. 1.500,00; - 1 motor Trifasico com duas fases da 1 H.P., avallado por Cr\$. 1.500,00; - 1 motor elétrico Trifasico de 2 HP, avallado por Cr\$. 2.000,00; 1 motor elétrico Trifasico de 3 HP avallado por Cr\$. 2.200,00; 1 motor elétrico Trifasico de 3 H P, avallado por Cr\$. 2.200,00; 1 motor de 8 H P, avallado por Cr\$. 20.000,00; 42 resmas de papel Manilha - cores avallado por Cr\$. 3.730,00; - 13 resmas de papel BB 20 k. - Segunda, avallado por Cr\$. 3.650,00; - 15 resmas de papel BB 20 k. Terceira

ra, avallado por Cr\$. 3.600,00; - 960 folhas de papel BB. 15 k - Terceira avallado por Cr\$. 340,00; - 5.250 folhas de papel BB. 20 k. - Primeira, avallado por Cr\$. 3.670,00; - 1.100 folhas de papel BB. 24 k. - bufilete avallado por Cr\$. 990,00; - 28 resmas de papel (Aereo), avallado por Cr\$. 200,00; - 18.600 folhas de papel (Flopps) - Cores avallado por Cr\$. 13.000,00; - 20 resmas de papel granado, avallado por Cr\$. 1.610,00; - 13 resmas de papel seda Segunda - Itajai dobrado avallado por Cr\$. 730,00; 30 resmas de papel Seda - Primeira - Itajai, avallado por Cr\$. 2.100,00; 24 resmas de papel Seda - Paulista avallado por Cr\$. 1.920; 6.290 folhas de papel (Superbond) - 28 k. cores, avallado por Cr\$. 6.300,00; - 7.500 folhas de papel (Superbond) - 24 k. cores 9.200 folhas de papel (Superbond) avallado por Cr\$. 6.000,00; - 16 k - Cores, avallado por Cr\$. 5.520,00; - 600 folhas de papel (Fantasia p. formar caixas) format 66/96, avallado por Cr\$. 900,00; 7.000 folhas de papel (Fantasia p. formar caixas) formato 55/75 avallado por Cr\$. 8.400,00; - 46.000 envelopes (Salvador) - azul, avallado por Cr\$. 3.220,00; 39.000 envelope (Ideal) - azul, avallado por Cr\$. 3.200,00; - 6.000 envelope (SulAmerica) - avallado por Cr\$. 900,00; 4.500 envelopes (1007) avallado por Cr\$. 360,00; 10.800 envelopes (Aéreos) pequenos (aéreos), avallado por Cr\$. 1.620,00; - 3.200 envelopes (Oficio - branco, avallado por Cr\$. 960,00 - 35.000 envelopes (Iste) - azul - formato carta avallado por Cr\$. 1.050,00; - 21.000 envelopes (Oste) - branco formato carta avallado por Cr\$. 840,00; - 62.000 folhas de Cartolina Itajai - cores, avallado por Cr\$. 31.000,00; - 4.720 folhas de Cartolina Iris - cores, avallado por Cr\$. 9.400,00; - 200 folhas de Cartolina Branco 60 k. avallado por Cr\$. 400,00; 3.700 folhas de Cartolina 60 k. cores avallado por Cr\$. 2.960,00; 5.300 folhas de Cartolina 100 k - cores avallado por Cr\$. 2.160,00; - 200 folhas de cartão telado avallado por Cr\$. 200,00 - 200 folhas de Cartão martelado avallado por Cr\$. 200,00; 540 folhas de Cartão Fantasiado plumbado avallado por Cr\$. 1.800,00 - 350 folhas de Cartão Rodak avallado por Cr\$. 850,00; - 300 folha de Cartolina (galdos), avallado por Cr\$. 150,00; - 2.200 folhas de Mata Borrão branco avallado por Cr\$. 2.200,00; - 200 folhas de Mata Borrão rosa, avallado por Cr\$. 720,00, 100 metros de fileado percalina, avallado por Cr\$. 2.500,00; - 150 folhas de Papelão pardo avallado por Cr\$. 600,00; 120 folhas de Papelão pardo avallado por Cr\$. 300,00 - 1 armario de madeira c/10 gavetas, avallado por Cr\$. 200,00; 1 Armario de madeira avallado por Cr\$. 500,00; - 1 Relogio de Parede avallado por Cr\$. 200,00; - 1 Escrivaninha de madeira e 2 estantes avallado por Cr\$. 400,00; 1 Escrivaninha, scrivianinha, avallada por Cr\$. 800,00 (Conclui na 4.a pagina)

Laboratorio Exames e Analises Clinicas LABORATORIO DE ANALISES E MICROSCOPIA de F. G. ELLINGER - (Formado pela Faculdade de Medicina do Paraná com cursos de especialização, nos laboratorios de Curitiba, São Paulo e Porto Alegre. - Exames de Sangue, Urina, Ffexes, Escarro, Muco Nasal, Líquido Cefaloraquidiano, Culturas, - Diagnóstico Bacteriológico e cultura da Difteria - Urediagnóstico da Gravidez - Executa com a maior rapidez todos os exames requisitados pelos Snsr. Médicos clínicos para a elucidação de Diagnosticos Rua 15 de Novembro nr. 588-592 - 1.º Andar (nos altos da Farmacia Sanitas (ex-Ellinger) - Blumenau, Fone 1558 - Caixa postal nr. 18. - ATENDE das 7,30 às 12 horas e das 1,30 às 6 horas.

INDICADOR PROFISSIONAL

DR. AFONSO RIBE DOENÇAS INTERNAS - Especialista em doenças dos pulmões - Radiografias grandes normais e Raios X: Foto-radiografias pequenas - Pneumotorax - Laboratorio anexo: exames de fezes, urinas, etc. CONSULTAS: de 11 às 12 e das 3 às 6 Rua Brusque, 52 - Telefone: 1319

INSTITUTO DE OLEOS Ouvidos-Nariz e Garganta Dos Drs. TAVARES E REUSI Rua 15 de Novembro, 1.135-1.º andar Ao lado da Caixa Econômica Federal Funciona todos os dias úteis de manhã e à tarde

Dr. Diogo Vergara Doenças do sangue - Transfusão de sangue e plasma Tratamento moderno da sífilis (Curso Especializado) no Departamento Nacional de Saúde-Pública Mantem anexo Laboratorio de Analises Clinicas Rua Floriano Peixoto 38 (ao lado da Gruta Azul) Horário: Das 11 às 12 e Das 15 às 18 horas

Dr. Antonio Hafner CONSULTAS DAS 9 às 11,30 Somente na MATEINIDADE

Dr. Hernani Senra de Oliveira Diplomado pela Universidade do Rio de Janeiro Clinica geral e Operações - Partos - Doenças de senhoras e das crianças. Atende chamados para fora do municipio e a qualquer hora Consultório e residencia: Rua 7 de Setembro 431 - Tele fone, 1231

Doenças do Coração DR. CARVALHO (Electrocardiografia) Tratamento de neuroses - (Psicoterapia) Av. Rio Branco, 63 (So brd.) - Ao lado do Cine Busch

Clinica Medica Homeopatica Doenças nervosas e mentais: Doenças da pele: doenças glandulares, Doenças crônicas em geral: Reumatismos, asma, bronchites, enxaquecas, etc. DR. MPECESLAW SZANIAWSKY Rua 1654 Bonifácio 92 - CURITIBA De 28 ao dia 1.º de cada mês em Blumenau no HOTEL HOLETZ.

Dr. Gebhardt Hromada AUSENTE ATÉ 15 DE JULHO E SERÁ SUBSTITUIDO PELO DR. FLEISKHUT.

Dr. Paulo Mayerle Clinica Geral e Cirurgia HOSPITAL SANTA ISABEL

Instituto de Radium DR. ODEBRECHT Especialista em cancer, tumores e doenças da pele - Radioterapia profunda e superficial - Raios X - Radiografias e Radioscopias - Fisioterapia - Pneumotorax Consultório: rua 7 de Setembro, 465 - Telefone 1441

Dr. Affonso Balsini Especialista em doenças de Crianças Consultório: 4 de Fevereiro, Fone 1433 Residencia: Hermann Hering, 545 - Fone 11001 A.

H. Probst Cirurgião Dentista Ao Lado Dos Correios e Telégrafos A' Alameda Rio Branco N.º 8

Hotel Johnscher CURI TIBA Telegr.: "JOHNSCHER" Rua Barão Rio Branco, 354 Telef.: 55-56 O mais conceituado e tradicional Hotel de Curitiba. 70 quartos com água corrente - Apartamentos com banheiro particular e telefone. Ótimo serviço de Restaurante. - Diner Concerto. Elevador - Lavandeira propria, à vapor - Frigorifico Jardim

Grande Hotel Moderno CURI TIBA Rua 15 de Nov. 582 Telef.: 1431 Telegr.: "HOTEL" 80 quartos, todos com água corrente, quente-fria e telefone - 30 apts. com banheiro particular. Elevador - Espaçosos salões de Restaurante, Festas, Banquetes, etc. - American Bar. Cozinha de primeira ordem - Diner Concerto - Lavandeira propria à vapor - Frigoríficos.

Cerealista Catarinense

BEBIDAS E CONSERVAS POR ATACADO

Telegramas — JALAUS —
Caixa Postal — 299
RUA 15 DE NOVEMBRO, 870

BLUMENAU

DEPOSITO PROPRIO:
Becco Tocantins — 48 — (Fonte
da Estrada de Ferro)

(Conclusão da 1ª pagina)
máquina de escrever, avaliada por Cr\$ 200,00; — 2 Mesas de madeira para máquina de escrever avaliada por Cr\$ 400,00; — Banco de madeira para máquina de escrever, avaliada por Cr\$ 10,00; 3 Cestas de madeira para papel avaliada por Cr\$ 15,00; 1 Lampada para escrever avaliada por Cr\$ 70,00; 1 Balança decima para correspondência avaliada por Cr\$ 65,00; 1 Cofre de aço contra fogo marca (Fiel), avaliada por Cr\$ 3.500,00; 4 poltronas de madeira estofadas avaliadas por Cr\$ 800,00; 2 Poltronas de madeira, avaliadas por Cr\$ 100,00; — 1 Balança Plataforma (Cosmo pilita) capac. 300 kgs avaliada por Cr\$ 800,00; 1 máquina de somar marca (Victor) avaliada por Cr\$ 2.200,00; 1 Máquina de escrever marca (Olivetti) — carro grande, avaliada por Cr\$ 4.500,00; — 1 Máquina de escrever marca (Olivetti) — modelo 40/3, avaliada por Cr\$ 4.000,00;

— 1 Máquina de escrever (Olivetti) — portátil avaliada por Cr\$ 2.700,00; 1 Máquina de escrever marca (Olivetti) — M-40 avaliada por Cr\$ 4.000,00; 2 — Máquinas de escrever Remington Rand — portátil avaliadas por Cr\$ 6.000,00; — 1 Máquina de soma elétrica Minroc modelo 410-11011 c/transf. avaliada por Cr\$ 8.000,00; — 1 Armario de madeira envernizado com 13 gavetas

pos avaliados por Cr\$ 4.900,00; — 20.850 Cadernetas contendo dez folhas — Diversos tipos avaliada por Cr\$ 10.423,00 — por Cr\$ 11.640,00; — 18.800 Cadernetas contendo vinte e quatro folhas — Diversos tipos, avaliadas por Cr\$ 13.110,00 — 1.400 Cadernetas contendo trinta e duas folhas — Diversos tipos, avaliadas por Cr\$ 1.540,00; 5.500 Cardenetas Escolar contendo dez folhas, avaliada por Cr\$ 2.200,00; 2.100 Cadernetas de capa dura contendo 32 folhas avaliada por Cr\$ 3.500,00; 12.000 Cardenetas de capa dura contendo 24 folhas avaliada por Cr\$ 14.000,00; — 600 Cadernos Escolares (Desenho) grandes c/8 fls. c/seda — 40 k. avaliada por Cr\$ 200,00; — 200 Cadernos Escolares (Desenho) grandes c/12 fls. c/seda — 40 k. avaliada por Cr\$ 600,00; — 500 Cadernos Escolares (Desenho) grandes c/8 fls. c/seda — 40 k. avaliada por Cr\$ 1.200,00; — 200 Cadernos Escolares (Desenho) grandes c/16 fls. c/seda — 40 k. avaliada por Cr\$ 600,00; — 250 Cadernos Escolares (Desenho) grandes c/12 fls. c/seda — 40 k. avaliada por Cr\$ 900,00; 500 Cadernos Escolares (Desenho) grandes c/8 fls. c/seda — 28 k. avaliada por Cr\$ 700,00; — 125 Cadernos Escolares (Desenho) grandes c/10 fls. c/seda — 28 k. avaliada por Cr\$ 200,00; — 300 Cadernos Escolares (Desenho) grandes c/12 fls. c/seda — 28 k. avaliada por Cr\$ 700,00; — 500 cadernos Escolares

Juizo de Direito da 1ª Vara Comarca de Blumenau

(Desenho) grandes c/8 fls. c/seda — 20 k. avaliada por Cr\$ 900,00; — 550 Cadernos Escolares (Desenho) grandes c/10 fls. c/seda — 28 k. avaliada por Cr\$ 1.100,00; — 400 Cadernos Escolares (Desenho) grandes c/12 fls. c/seda — 28 k. avaliada por Cr\$ 1.000,00; 800 Cadernos Escolares (Desenho) pequeno c/12 fls. c/seda avaliada por Cr\$ 800,00; — 425 Cadernos Escolares (Desenho) pequeno c/16 fls. c/seda avaliada por Cr\$ 600,00; — 300 Cadernos Escolares (Desenho) pequena c/16 fls. c/seda avaliada por Cr\$ 500,00; 1.700 Cadernos Escolares (Desenho) pequeno c/12 fls. c/seda, avaliada por Cr\$ 2.000,00 — 1 — 400 Cadernos Escolares (Aritmetica) fls. avaliada por Cr\$ 800,00; — 350 Cadernos Escolares (Aritmetica) contendo 20 fls. avaliada por Cr\$ 300,00; — 90 Cadernos Escolares (Aritmetica) contendo 40 fls. avaliada por Cr\$ 150,00; — 30 Cadernos Escolares (Aritmetica) contendo 80 fls. avaliada por Cr\$ 40,00; — 80 Cadernos Escolares (Aritmetica) contendo 96 fls. Cr\$ 260,00; — 2.400 Cadernos Escolares (Caligrafia) — de diversos tipos avaliados por Cr\$ 1.200,00; — 500 Cadernos Escolares (Caligrafia) contendo 30 fls. avaliada por Cr\$ 500,00; 300 Cadernos Escolares (Caligrafia) contendo 40 fls. avaliada por Cr\$ 90,00; 180 Cadernos Escolares (Caligrafia) contendo 48 fls. avaliada por Cr\$ 270,00; 70 Caderno Escolares (Caligrafia) tendo 60 fls. avaliada por Cr\$ 140,00; 50 Cadernos Escolares (Caligrafia) contendo 64 fls. avaliada por Cr\$ 100,00; 80 Cadernos Escolares (Caligrafia) contendo 80 fls. avaliada por Cr\$ 160,00; 430 Blocos com pauta contendo 50 fls. — 1/8 avaliada por Cr\$ 900,00; — 350 Blocos sem pauta contendo 50 fls. 1/18 — asetinado avaliada por Cr\$ 700,00; — 6.800 Blocos com pauta contendo 50 fls. papel jornal,

asetinado avaliada por Cr\$ 1.500,00; — 3.000 Blocos para calculo contendo 50 fls. papel jornal — 1/8 avaliada por Cr\$ 4.500,00; 1.600 Blocos para calculo contendo 3 fls. papel jornal — 1/36, avaliada por Cr\$ 1.600,00; — 200 Blocos para calculo contendo 50 fls. papel jornal — 1/36, avaliada por Cr\$ 4.600,00; Bloco para calculo contendo 50 fls. papel jornal — 1/36, avaliada por Cr\$ 1.800,00; — 190 Blocos de papel Carta, com pauta contendo 50 fls. jornal avaliada por Cr\$ 570,00; — 430 Blocos papel Carta, com pauta contendo 50 fls. 16k. avaliada por Cr\$ 2.700,00; — 240 Blocos papel Carta, com pauta contendo 50 fls. — 20 k. avaliada por Cr\$ 1.680,00; 500 Blocos papel Carta com pauta — contendo 40 fls. 20 k. avaliada por Cr\$ 3.500,00; 450 Blocos papel Carta, com pauta contendo 30 fls. 20 k. avaliada por Cr\$ 2.700,00; — 270 Blocos papel Carta com pauta contendo 30 fls. 16 k. avaliada por Cr\$ 1.350,00; — 80 Blocos papel Carta, com pauta — contendo 40 fls. — 16 k. avaliada por Cr\$ 480,00; 30 Blocos de papel Carta sem pauta — contendo 30 fls. 16 k. avaliada por Cr\$ 270,00 — 1.900 Blocos de adreçadores com pauta — contendo 50 fls. avaliada por Cr\$ 9.500,00; — 3.200 folhas de papel p. carta asetinado (16 pacotes), avaliada por Cr\$ 480,00; 33 resmas de papel almaço com pauta nr. 4, avaliada por Cr\$ 2.900,00; — 10 resmas de papel almaço sem pauta nr. 5, avaliada por Cr\$ 1.100,00; — 20 resmas de papel almaço sem pauta nr. 6, avaliada por Cr\$ 2.800,00; — 2 resmas de papel almaço com pauta nr. 5, avaliada por Cr\$ 200,00; 19.800 blocos de notas de diversos formatos de número de folhas avaliada por Cr\$ 52.000,00; 120.000 sacos de papel cartucho nr. 1 — 1/4k. — a 40,00 mil. avaliada por Cr\$ 3.000,00; — 2 rolos de fitas de ferro para embalagem avaliada por Cr\$ 7.000,00; — 20 Cartelas de Barbante de algodão avaliada por Cr\$ 230,00; 15 kg. de Tinta preta nr. 96 — tipografia avaliada por Cr\$ 600,00; — 2 kg. de Tinta preta de ilustração — tipografia avaliada por Cr\$ 30,00; — 16kg. de Tinta azul nr. 568 tipografia avaliada por Cr\$ 800,00; — 5kg de Tinta azul nr. 216 — tipografia avaliada por Cr\$ Cr\$ 250,00; — 7 kg. de Tinta vermelha brilhante nr. 162 — tipografia avaliada por Cr\$ 250,00; — 7 kg. de Tinta azul pergamimho nr. 568 — tipografia

tipografia avaliada por Cr\$ 150,00; — 5 kg. de Tinta azul rolo nr. 8245 — tipografia avaliada por Cr\$ 350,00; — 8 kg. de Tinta amarelo nr. 1 — tipografia avaliada por Cr\$ 320,00; — 3 kg. de Tinta branco-pala — tipografia avaliada por Cr\$ 90,00; — 1 kg. de Tinta amarela — segundo — Tipografia avaliada por Cr\$ 20,00; — 3 kg. de Tinta vermelha carbono — tipografia avaliada por Cr\$ 120,00; — 1kg de Tinta vermelha para pautação, avaliada por Cr\$ 80,00; — 3kg de Tinta nigrosina para pautação avaliada por Cr\$ 240,00; — 49 kg. de Arame para grampear — diversos números avaliada por Cr\$ 1.940,00; — 10 peças de fita elastica preta de 5 m. avaliada por Cr\$ 160,00; — 5 kg. de massa para rolos, avaliada por Cr\$ 200,00; 2 kg. de cola avaliada por Cr\$ 10,00; — 8 kg de gesto para carimbo, avaliada por Cr\$ 50,00; — Avaliado tudo junto por Cr\$ 1.974.935,00". — E quem nos ditos bens quiser lançar o devera comparecer no referido dia, lugar e hora acima designados, sendo que a venda serC feita mediante pagamento à vista acrescidas das custas de vendas ao leiloeiro. E para que chegue ao conhecimento de todos, o M. M. Dr. Juiz publicar o presente edital que será afixado no lugar do costume, na porta do estabelecimento do edificio e publicado pela imprensa local e Diário Oficial do Estado, na forma da lei. Dado e passado nesta cidade de Blumenau, aos doze dias do mes de Maio de mil novecentos e cinquenta e quatro. EU, Paulo Kloeppel, Escrivão Interino do Cível, o escrevi.

Blumenau em 12 de Maio de 1954.
(as.) Waldir Campos
Representante do Sindicato
Visto.
Blumenau, em 12 de Maio de 1954
(as.) Marcellio João da Silva
Medeiros.
Juiz de Direito da 1ª Vara.

Blumenau em 12 de Maio de 1954.
(as.) Waldir Campos
Representante do Sindicato
Visto.
Blumenau, em 12 de Maio de 1954
(as.) Marcellio João da Silva
Medeiros.
Juiz de Direito da 1ª Vara.

EXPRESSO SAO JORGE
de
OSMAR MEIRA
Viciens diarias entre
Florianópolis Blumenau
Vice-versa
Saída de Fpolis — 8 hrs.
Saída de Blumenau 16 hr.
AGENCIA HOTEL BOLETT

Leiam todas as Segundas-Feiras "CIDADE ESPORTIVA", o mais completo jornal Esportivo do Estado.

Radio Funke

Executa-se concertos em Radios Domesticos Radiolas Radios de Automoveis Venda de Peças e Acessorios Valvulas todos os tipos Radio da Marca "Semp" Radios de outras marcas Rua 7 de Setembro, 449. — Blumenau.

CAMISARIA KANDER

Previna-se contra o inverno comprando já o seu PALETO ou CAMISA DE LA

Faça-nos hoje uma visita, verifique o nosso grande sortimento de camisas de lã xadres e combata o frio com produtos KANDER, os mais bem feitos

Rua 15 de Novembro, 1051



MARCA DE GARANTIA

INDICE DAS LOCALIDADES SERVIDAS REGULARMENTE PELOS AVIOES DA

Transportes Aereos Catarinense S. A. e Cruzeiro do Sul Ltda.

Amapá	Caravelas	Laguna	Porto Velho
Andradina	Carolina	Macapá	Recife
Aquidauana	Cascavel	Maceió	Rio Branco
Anápolis	Cochabamba (Bol.)	Mafra	Rio Grande
Apucarana	Conc. do Araguaia	Manáus	Rio de Janeiro
Aracajú	Corumbá	Marabá	Roboré (Bolívia)
Aracatuba	Cruzeiro do Sul	Monte Alegre	Salvador
Araguacema	Cuiabá	Montevideo	
Araraquara	Curitiba	Mogoró	San José (Bolívia)
Arralas	Dianópolis	Natal	Santa Cruz de La Sierra
Aruaná	Erechim	Notividade	Santarém
Bagé	Florianiano	Oiapoque	
Baixas	Florianópolis	Paranaguá	Santos
Barreiras	Formosa	Parnaíba	São Domingos
Belo Horizonte	Fortaleza	Paranavaí	São Joaquim da Barra
Belém	Forte Príncipe	Passo Fundo	São Luiz
Birigui	Goiânia	Peixe	
Boa Vista	Guajará-Mirim	Pelotas	São Paulo
Brejo	Ihéus	Petrolina	Sítio da Abadia
Buenos Aires	Itajaí	Pirajú	Taquatinga
Cáceres	Itararé	Piáus	Taruacá
Campinas	Itabuna	Pires do Rio	Teresina
Campo Grande	Joaçaba	Ponta Grossa	Tubarão
Canavieiras	João Pessoa	Porecatú	
Cananéia	Joinville	Porto Alegre	União da Vitória
Carajás	Lajes	Porto Nacional	Xapuri

FONE: 1535 H

LOJA DE PASSAGENS — ENCOMENDAS e CARGAS RUA 15 DE NOVEMBRO, 450

Sociedade de Maquinas Reunidas Ltda.

Caixa Postal — 37
Rua Telerey — "SOLIS"

Criciúma — Santa Catarina

Firma especializada em montagem de escritórios, mecanização de escritas contábeis, etc. Revendedores das famadas máquinas de escrever, somar e de contabilidade "REMINGTON". Possui em estoque permanente todos os tipos de máquinas, e material de escritório. Consulte nossos equipamentos sem compromisso.

A Casa 'A CAPITAL' é uma organização que mantém 5 lojas:

- Blumenau
- Florianópolis
- São Paulo
- Lajes e Tubarão.

Tal motivo permite que a organização compre diretamente das fábricas, evitando os lucros de intermediários, para cumprir, finalmente, um programa de PREÇOS QUE DISPENSAM ADJETIVOS BOMBASTICOS.

Quem compra uma vez na Casa 'A Capital', voltará sempre.

Casa "A CAPITAL"

DE BLUMENAU

PEÇAS FORD LEGÍTIMAS Casa do Americano S.A.



Moore McCormack Lines

NEW YORK

Serviço regular de passageiros e cargas entre Itajaí—New York Boston, Baltimore e Filadélfia. Para os ESTADOS UNIDOS

Lloyd Real Holandez

De Europa p/ Eusopa

Gaasterland — Chegada em Itajaí — 16 de Junho
Maasland — Chegada em Itajaí — 14 de Junho

Emp. Nac. de Navegação Hoepcke

Chegada em Itajaí — 17 de Junho
Chegada em Itajaí — 29 — de Junho

O referido navio escalará nos portos de Santos, São Sebastião e Ilha Bela, e Ubatuba somente para o movimento de passageiros

Linhas Inglesas

THE SOUTH AMERICAN MAIL LINE — ROYAL MAIL LINES

Serviço regular de cargas entre Itajaí e portos ingleses. Pampas — Chegada em Itajaí em fins de Junho.

para mais informações sobre fretes e cargas para este e outros portos; dirigir-se aos agentes!

Companhia Comércio e Indústria Malburg

FUNDADA EM 1860

Rua Dr. Pedro Ferreira, ns. 1/6 — Telegrafas : MALBURG — Caixa Postal, nr. 11, Santa Catarina

"Vistoriadores autorizados da Lloyd's de Londres"

AGENTES MARITIMOS

Despachos de importação e exportação — Portos de atracação próprias com grandes armazéns para carga seca e pátios para recebimento de madeiras

IMPORTADORES E EXPORTADORES

B R A S I L

DEPOSITARIOS EM BLUMENAU

Emp. Comercial R. Grossembacher S. A.

RUA 15 DE NOVEMBRO N.º 857 — CAIXA POSTAL, 15

COM STOCK PERMANENTE DE :

FARINHA DE TRIGO — FARELO E FARELHO DE TRIGO — FARELO DE ARROZ — CIMENTO — SAL DE TODOS OS TIPOS.

Sera' a nossa cidade servida por uma completa linha circular

HEBCILIO DEEKE

Varias vezes já foram pela União Democrática Nacional, do Vale do Itajaí, indicado candidatos à deputação federal e, pela dispersão de votos, nenhum deles foi eleito, ficando assim, esta grande e rica zona, sem representantes, conosco familiarizado, junto ao Congresso Nacional

Agora que temos um candidato a altura da grandeza deste importante pedaço de Santa Catarina, o Sr. Hercílio Deeke, devem os udenistas e os amigos e admiradores deste ilustre candidato conter o ânimo, e cerrar fileiras em torno deste nome, para que o mesmo, nas eleições de Outubro, alcance o quociente eleitoral e seja eleito para este alto cargo, para o qual, tão merecidamente, foi escolhido como candidato.

Necessitamos, na Camara Federal, de homens que conheçam de perto, as nossas necessidades e que sintam como nós, o desejo de elevar cada vez mais, o nome de nossa zona e, ninguém melhor do que Hercílio Deeke, está integrado em nosso meio e tem demonstrado o seu interesse pelo de

senvolvimento, pelo progresso e pela grandeza de nossa terra.

Assim, este ilustre candidato, além de ser um cidadão que na



Camara Federal, bem representará o nosso Estado. Será particularmente um grande amigo e defensor de nossa comuna e de toda esta zona onde nasceu e se fez homem.

Prefeitura Municipal de Blumenau

DIRETORIA DO FOMENTO AGROPECUARIO

FEBRE — AFTOS

Doença por demais conhecida no meio rural, acaba de ser localizada na existência em Municipios vizinhos. Trata-se de uma virose de fácil contágio, em gado e de elevados prejuizos na fonte de produção, o serviço do Fomento Agro-Pecuário do Município, pela Sede e seus Sub-Postos, comunica e aconselha a todos os lavradores em geral a vacinar ou solicitar a vacinação de seus animais o quanto antes, afim de que todo rebanho seja previamente imunizado contra essa virose. A equipe de vacinadores do serviço acima, está percorrendo o interior do Município realizando a respectiva vacinação, independentemente de visitas os Srs. proprietários podem dirigir seus pedidos verbalmente por telefone ou mesmo por correspondencia para os seguintes Postos: Cidade — Diretoria do Fomento prédio da Prefeitura telefone 1822, Velha Central Sub-Posto encarregado Sr. Rodolfo Bruch, — Itoupava Cen

tral, Companhia Jenen Sub-Posto encarregado Sr. Roberto Lehn, — Vila de Itoupava Intendencia Municipal Sub-Posto colaborador Sr. Frederico Manzke, Posto Central Sub-Posto encarregado Sr. João Luemye, — Rio do Teste Sub-Posto Intendencia Municipal e firma Hermann Weege, encarregado Sr. Alex Kutz e em Teste Rega Posto Agro-Pecuário encarregado Sr. Udo Spengler.

A vacinação vem sendo realizada com vacinas produzidas no Rio de Janeiro do Instituto de Biologia Animal e conduzidas em géllo. O custo da vacina é de Cr\$. 1,50 a dose com imunização por 6 a 9 meses, sendo o serviço de aplicação inteiramente gratuito por funcionario do Fomento. Chamamos atenção a todos os interessados que devem solicitar a vacinação o mais breve possível e evitar todo e qualquer acesso em sua propriedade de homens e animais até 9 dias depois da vacinação da em que começa a imunização dos vacinados.

Blumenau, Junho de 1954.

Aires Bento —Diretor

DR. GENTIL TELLES

ADVOGADO

CAUSAS CÍVEIS, COMERCIAIS, CRIMINAIS e TRABALHISTAS

Escritório : Alameda Rio Branco, n.º 62-A

Ao lado dos Correios e Telefones — Telefone, 1710

Residência: Alameda Duque de Caxias, n.º 106

Atende chamados para as Comarcas do interior do Estado.

Recebemos ontem em nossa tenda de trabalho a visita do sr. Adolfo Wolfram, proprietário da Empresa de Transporte Objetivo Wolfram, o qual veio comunicarnos uma noticia que por certo agradará a nossa população. Dentro em breve, segundo contrato já firmado, aquela empresa explorará o serviço de onibus que fará

Vira a Blumenau a Orquestra de Sevilla

Falando ontem com o sr. Willy Sievert, esforçado tesoureiro da S.D.M. Carlos Gomes, tivemos a grata nova de que a sociedade blumenauense terá novamente o ensejo de presenciar um notavel espetáculo artistico, ser proporcionado pela renomada Orquestra de Cassino de Sevilla, que tanto sucesso alcançou quando de sua primeira exibição entre nós. Não medindo esforços, a aristocratica agremiação da rua 15 de Novembro, houve por bem contratar os serviços daquela famosa orquestra espanhola, a qual fará um seleção de "show" e ao mesmo tempo impulsará as danças de uma soiree a 22 do corrente. E de ótimas auspícios esta noticia para a elite blumenauense, notadamente os associados do Teatro Carlos Gomes, levando-se em conta o exito de que se cejará este espetáculo.

Osni Jogará hoje na Seleção blumenauense

Tendo, a A.C.E.V.I. solicitado por telegrama ao presidente do Flamengo, do Rio, a necessária licença para que o "craque" Osni integre a seleção de Blumenau que amanhã enfrentará a seleção de Brusque, o presidente daquela entidade recebeu ontem o seguinte telegrama:

"Prazeirosamente autorizo Osni atuar aí Sds Gilberto Cardoso, presidente"

Assim, diante desta autorização, constituirá a presença hoje na do festejado ex-defensor do Palmeiras E.C., uma autentica atração para este espetacular coitejo.

Dr. Waldir Campos

ADVOGADO

Rua 7 de Setembro, ao

lado do novo Edificio

Ypiranga — Fone 1581

PEÇAS FORD

LEGITIMAS

Casa do Americano S.A.

o percurso circular nesta cidade, cujo trajeto, de meia em meia hora, compreenderá as seguintes ruas: 15 de Novembro, S. Paulo, Paraíba, 7 de Setembro, Floriano Peixoto, Pastor Stutzer, Alameda Rio Branco, fazendo ponto final defronte ao Cine Busch. Sendo o preço da passagem a ser cobrado, de apenas Cr\$. 1,50, virá justamente atender aos justos reclamos de grande parte de pessoas interessadas, já que 2 cruzeiros para um trecho curto, como os demais onibus vem cobrado, constitui realmente um assunto à bolsa do povo. A Empresa Wolfram já encomendou um modernissimo onibus e tão só terminem os trabalhos de calçamento da rua 7 de Setembro, Blumenau voltará a contar com esta oportuna e imprescindível. Resta-nos agora aguardar a palavra da Municipalidade, no sentido de que sejam completados os serviços de calçamento da artéria paralela à rua 15 de Novembro. F

Dr. Achilles Balsini

Dentro os novos valores de Blumenau, destaca-se o Dr. Achilles Balsini, político que sempre lutou pelo progresso de nossa ter-



ra e pelo bem estar do povo, trabalhando com afinco, para elevar aos cargos de maior responsabilidade na administração pública do município e do Estado, os melhores filhos da terra.

Candidato a deputado estadual pela União Democrática Nacional, o Dr. Achilles Balsini tem merecido o apoio unanime dos blumenauenses que terão em S.S. um nobre e ilustre representante na Assembleia Legislativa.

Activo, trabalhador e honesto, Achilles Balsini, será um deputado amigo de Blumenau e sempre disposto a atender, na Capital do Estado, a todos os seus conterrâneos, tratar de seus interesses e defender os seus direitos junto ao governo do Estado.

Proteja sua cutis e... faça triunfar sua beleza!...

Artez Westerley

RIO DE JANEIRO NEW YORK BUENOS AIRES

— tem o prazer de levar ao seu conhecimento que uma de suas Assistentes-demonstradoras permanecerá

Durante os dias 18 a 20 de Junho, nesta cidade, na acreditada Casa BUEGER LTDA, a Rua 15 de Novembro, 505, onde atenderá e dará conselhos e consultas e fará maquiagem gratis dos afamados produtos de beleza Artez Westerley.



CONSELHO REGIONAL DE ENGENHARIA E ARQUITETURA DA OITAVA REGIAO

EDITAL

Pelo presente termo público que o Sr. EURICO ZWICKER, requereu a este Conselho a renovação de seu registro como encarregado pelo expediente da Diretoria de Obras Públicas, da Prefeitura de Blumenau — de acordo com o parágrafo único de ar-

tigo 5º do decreto Nº 23.569, de 11 de dezembro de 1953.

Ficam, pois, convidados os profissionais interessados já registrados neste Conselho, a se pronunciarem a respeito para o que lhes é concedido o prazo de 30 dias, a contar da publicação do presente Edital.

Porto Alegre, 10 de abril de 1954.

Escr. Feitico Lantierck Presidente Interino

DESPORTISTA ANILGO, TENISTA CONCINIA, UM GOLPE DE LEAL SEU, PODE UTILIZAR PARA SEMPRE UM COLEGA DE ESPORTE.

Inflação por vir

(Conclusão da 1.ª Pagina) anuais da União, Estados e Município para a cobertura dos salários e vencimentos, calculados nas bases dos novos salários-mínimos. Como criá-los, senão mediante vultosas emissões de papel-moeda? O Banco do Brasil tem feito milagres de crédito para poder atender aos saques do Tesouro Federal. Tem poupado o mais que pode o circuito "redesconto-emissões de notas". Mas já deve estar esgotado. E se ainda não está, ficará dentro em breve esgotado, quando chegar a hora de fazer justiça aos empregados dos governos, fazendo-se com eles o memo que já foi feito com os empregados das atividades particulares.

Siberia

Balcão frigorífico, Conservadora 140 litro Sorveteria, capacidade 48 litros para pronta entrega e a preços especiais. Condição de pagamento a combinar.

Casa Radio PILOT e MOVEIS de ALFRED GOSSWELER

Rua 15 de Novembro N.º 1226, ao lado do Hotel ELITE.

PETROLINA MINANCORA

CONTRA CASPA, QUEDA DOS CABELOS E DEMAIS AFECCOES DO COURO CABELUDO. TÔNICO CAPILAR POR EXCELÊNCIA.