

Violento conflito entre estudantes e o exército, na Colômbia

Proibido o trânsito nas ruas de Bogotá

BOGOTÁ, 10 — Vários estudantes foram mortos na manhã de hoje, em novo episódio de violência nesta capital, desta feita entre universitários e o exército. As primeiras informações oficiais disseram que os estudantes mortos eram pelo menos quatro ou, talvez cinco, mas pouco depois do meio dia o Comitê da Cruz Vermelha Estudantil anunciou que até essa hora haviam sido recolhidos nas ruas doze corpos, inclusive o de uma mulher. Os novos e sangrentos distúrbios se produziram vinte horas depois do primeiro distúrbio ocorrido ontem entre universitários e militares, quando um estudante foi morto.

Esta manhã, centenas de estudantes, sem gravata, conduzindo bandeiras com crepe, desfilarão na direção do centro da cidade, cantando o Hino Nacional, e pedindo justiça, aos gritos.

O desfile estudantil chegou pacificamente até tres quadras do Palácio Presidencial, onde, por causas que ainda são desconhecidas, se verificou o choque com o exército.

Quinze mortos
BOGOTÁ, 10 — Testemunhas oculares da sangrenta jornada desta manhã em Bogotá dizem que o número de mortos civis se eleva

a quinze. Foram suspensas todas as atividades comerciais. Foi imposta virtualmente a lei marcial.

Anuncia o governo que punirá os responsáveis
BOGOTÁ, 10 — Chega a catorze o número de mortos, segundo (Conclui na última página)

Acôrdio UDN-PSD no Distrito Federal

RIO, 10 (CB) — A Aliança Popular contra o Roubo e o Golpe, do Distrito Federal, autorizou um dos partidos membros, a UDN, a concorrer aos entendimentos com o PSD, para uma aliança marginal visando ao pleito para governador. O candidato possedista é o cel. Gilberto Marinho, que deverá, em consequência desse acordo, fazer frente comum com o sr. Hamilton Nogueira, candidato da UDN. Os demais membros da Aliança Popular não se comprometeram nesse entendimento preferindo manter livre a "segunda frente" do Senado.

PECAS "FORD" LEGÍTIMAS
CASA DO AMERICANO S.A.

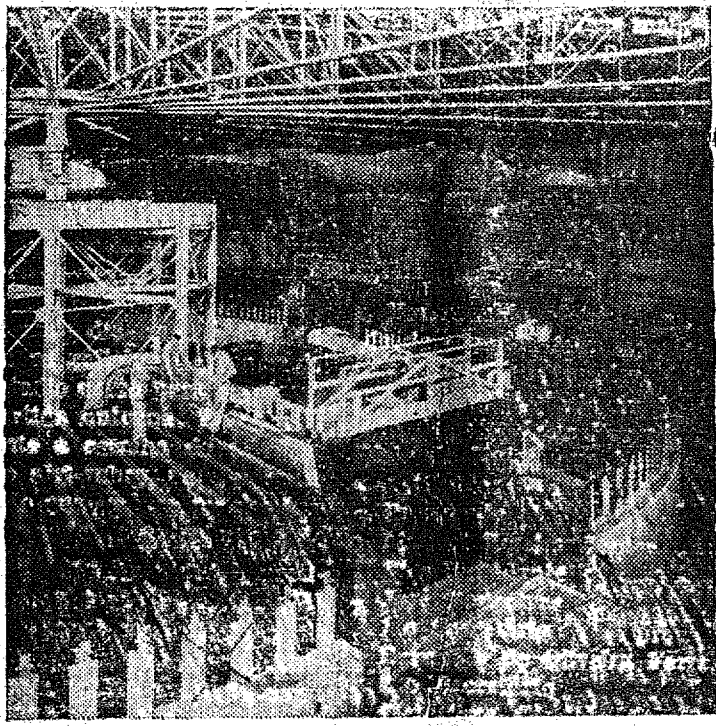

EX-CHANCELER ALEMÃO CONDENADO

BERLIM, 10 — O ex-ministro das Relações Exteriores da República Democrática Alemã, sr. Georges Dertinger, preso em 15 de janeiro de 1953, foi condenado pelo Supremo Tribunal a 15 anos de trabalho, forçados. Com ele apareceram perante o tribunal cinco co-réus. Entre estes, o advo-

gago berlinense Eberhard Eberwein, preso um mês antes de Dertinger, foi condenado a 12 anos de reclusão. As penas dos restantes variam entre 11 a 2 anos de prisão.

OSVALDO ARANHA: Novo Ministro da Agricultura

RIO, 10 (CB) — "A grandeza do Brasil não repousa sobre a atividade dos dois milhões e meio de pessoas que vivem nesta cidade, mas no trabalho dos dez milhões de trabalhadores rurais", declarou o sr. Osvaldo Aranha no discurso que hoje pronunciou, ao receber das mãos do sr. João Cleffas o cargo de ministro da Agricultura, para o qual foi nomeado em caráter interino.

Importação de automóveis com licença falsificadas

PORTO ALEGRE, 10 (CB) — Segundo informações correntes nos círculos comerciais desta capital, a firma Auto Sul Brasil Ltda., desta praça, teria conseguido importar, em princípios do ano corrente, cerca de cem automóveis Hudson, grandes e pequenos, valendo-se para tal de uma licença falsificada da extinta CEXIM. De acordo ainda com aquelas informações tais carros teriam chegado

do a Porto Alegre por cerca de dois mil dólares cada um, pois foram importados ao câmbio oficial. Foram vendidos por cerca de 500 mil cruzeiros cada. Consta, também, que as autoridades já estão apurando o fato, pois, ao que se indica, nem todos os carros foram vendidos. Os que restam por vender estariam recolhidos a uma garagem desta capital.

Comissão de inquérito sobre o caso Jereissati

RIO, 10 (CB) — Instalou-se hoje a comissão parlamentar de inquérito para investigar a operação realizada pela firma do sr. Carlos Jereissati, do Ceará, com licenças de importação.

Decidiu esse órgão ouvir em primeiro lugar, como denunciante, o deputado Armando Falcão, o que será feito na próxima terça-feira.

Audacioso assalto ao carro forte da Central

Ontem, às 19 horas, o carro forte do pagador da Central do Brasil, ligado a um trem que estava parado na Estação de Sabuna, pouco além de Mogi das Cruzes, foi assaltado por um grupo de ladrões. O pagador e seu ajudante se opuseram aos assaltantes que estavam armados e passaram a atirar contra os mesmos. Durante

a luta o pagador da Central do Brasil recebeu um tiro na cabeça, caindo morto no vagão. Seu ajudante, entretanto, continuou a enfrentar os ladrões.

Últimas informações
Treze Milhões de Cruzeiros
Aos primeiros minutos desta madrugada a reportagem apurou que o vagão do pagador continha a importância de 13 milhões de cruzeiros, foi salva graças a reação dos empregados da estrada, Manuel de Oliveira Andrade, de 47 anos, casado, residente no Distrito Federal, que morreu com tiro se encontrava atracado em luta corporal com um dos ladrões.

Seria reiniciado o conflito coreano

SEUL, 10 — O presidente Syngman Rhee declarou perante a Assembleia Nacional que a Coreia do Sul deveria estar preparada para avançar para o norte a fim de unificar o país.

Rhee não entrou em detalhes sobre o que considera "a marcha para o norte", porém, uma e outra vez ameaça com a reavivação da guerra na Coreia, porque está convencido de que as negociações com os comunistas fracassaram.

O presidente coreano recebeu grande ovação ao se apresentar perante a assembleia, ao início das cerimônias de inauguração do novo período de sessões.

Perspectiva de crise ministerial na França

PARIS, 10 — O presidente do Conselho de Ministros, Joseph Laniel, pediu oficialmente à Assembleia Nacional um voto de confiança, em relação com as moções que criticaram sua política na Indochina.

A votação, que poderia causar a queda do governo, há já onze meses no poder, será efetuada sábado pela manhã. Laniel tomou essa decisão de

uma reunião de emergência do gabinete, esta madrugada.

DERROTA DE LANIEL
PARIS, 10 — O primeiro-ministro, Joseph Laniel convocou uma reunião extraordinária do gabinete, esta madrugada, depois de haver a Assembleia Nacional rejeitado a moção governamental sobre a prioridade na votação de moções, no debate sobre a Indochina.

O governo foi derrotado por 324 votos, contra 269, quando a Assembleia rejeitou a petição de Laniel para que se procedesse primeiramente à votação de uma moção, mediante a qual ele se man-

teria no poder, embora a Assembleia não aprovasse abertamente sua política na Indochina.

A moção, que não foi aceita, foi rejeitada pelo deputado dissidente gaullista Michel Mingueard, e simplesmente dizia que a Assembleia "toma nota dos esforços de Laniel para lograr uma solução do problema da Indochina".

Sobre o Congresso de Previdência Social

Sobre o Congresso de Previdência Social, recentemente realizado em Blumenau, e que congregou associações de classe de todo o estado, foi em referência à Associação Profissional dos Ferrovianos, local, o seguinte telegrama pelo sr. Elias Adalme, illustre Presidente da Comissão Nacional do Congresso de Previdência Social: Congratulo-me e minentes companheiros ferroviários,

o sucesso realização Congresso Previdência Social oportunou louvar atuação delegados Otacilio Novais e Romário Badia que representaram condignamente Associação Profissional de Srs. Elias Adalme, Presidente Comissão Congresso Previdência Social.

PRORROGADA A LEI DO INQUILINATO

RIO, 10 (CB) — Em sua sessão noturna de hoje, a Câmara Federal aprovou o projeto que prorroga por mais um ano a vigência da atual lei do inquilinato.

FALECEU O DEPUTADO SA CAVALCANTI

Faleceu na madrugada de ontem, no Hospital da Beneficência Portuguesa, o Deputado Federal Sr. Cavalcanti. O extinto, que pertencera à bancada pesedista do Ceará, achava-se recolhido ao referido hospital há cerca de 8 dias, com câncer no cérebro, no qual havia sido submetido a uma delicada operação cirúrgica. O jovem deputado, que contava pouco mais de 30 anos, será enterrado no dia de hoje.

Abastecimento d'água em diversos Estados

RIO, 10 (CB) — O presidente da República aprovou o programa elaborado pela Comissão do Vale de São Francisco, para aplicação de recursos orçamentários no montante de vinte milhões de cruzeiros, destinados ao custeio de obras de abastecimento de água em 2 municípios de Minas Gerais, Bahia, Alagoas, Sergipe, Pernambuco e Goiás.

juntamente pelo Serviço Especial de Saúde Pública e pelo Serviço Nacional da Malaria, divisão de incumbências, essa resultante da recusa de alguns desses municípios ficarem localizados em áreas atingidas pela esquistossomose, onde os serviços de saneamento, financiadas pelo governo federal, consoante determina a lei, estão sob a responsabilidade do Serviço Nacional da Malaria.

O programa será executado com

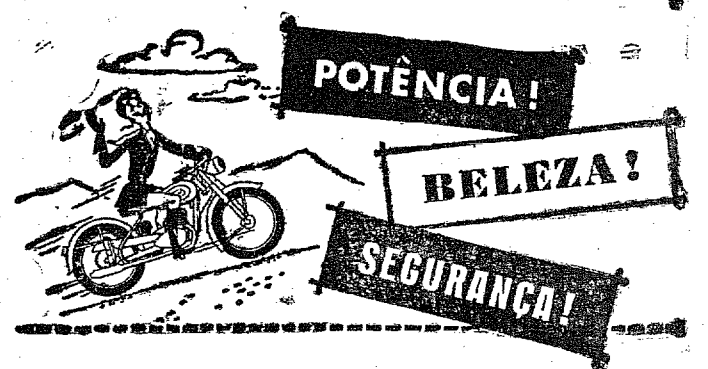

MOTOCICLETA

MASTER

Novo modelo de 150 cc. com os afamados motores CZ checoslovacos. Super equipado. Diversas cores.

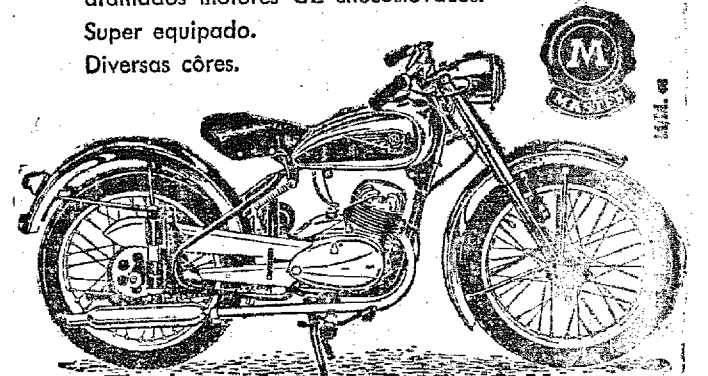

Distribuidoras exclusivas: Rua da Consolação, 65
CIA. CIPAN 10.º and. - Cxa. 4887
SÃO PAULO

Aos melhores preços

- Oferecemos:
- Bicicletas "MARATON" e "BASTERT"
 - Fogões a lenha "GERAL"
 - Chapas elétricas "RECORD"
 - Desnatadeiras
 - Máquinas de Tricó "VELOZ"
 - Filtros para água "SALUS"
 - Balanças para balcão "GELFI"
 - Balanças domésticas "ROMA"
 - etc. etc.

C. I. Germano Stein S. A.

Blumenau, Rua 15 de Novembro n.º 54 — Fone 3180



Nascimentos

Com o nascimento de sua filhinha Berenice, ocorrido a 8 do andante, está de parabens o lar do sr. Lélis Silva e de sua esposa Da. Ipolde.

Desde o dia 8 do corrente encontra-se engalanado o lar do sr. Curt Plautz e de sua esposa Da. Irma, com o advento de seu filhinho Wilson.

Aniversarios

Transcorreu ontem a data natalicia do sr. Jacio Machado.

Fez anos ontem, o jovem Aristides Ramo.

Aniversariou-se em igual data o jovem Mauricio Taracyky.

Festejou ontem mais, uma primavera de existencia, o galan te menino Osmar, filho do sr. José dos Santos.

A data de ontem registrou a efemeride natalicia da sra. Da. Ema Freygang, digna esposa do sr. Rodolfo Freygang.

Completou ontem mais uma primavera de existencia, a interessante menina Sueli Maria, filha do sr. Rodolfo Radtke.

Transcorre hoje a data natalicia do sr. Orlando Schramm, funcionario da Estrada de Ferro Santa Catarina.

Defini hoje o mérito da talicia da sra. Da. Etelvina Sievert, esposa do sr. Curt Sievert.

Aniversaria-se em data de hoje, o sr. Rodolfo Mantau.

Faz anos hoje, o sr. Ricar do Wagner.

Festeja hoje sua magna data a gentil srta. Norma Butchardt, dileta filha do sr. Jorge Butchardt e ativa auxiliar da Casa Buerger Ltda.

Comemora hoje mais um ano de vida, o jovem Jaime Ludwig.

Tecelagem União S.A.

ESPECIALIDADE EM:
Lenços, Toalhas de Rosto e de Banho, lisas e felpudas, Panos para Copa, Guarnições de Mesa, Tapetes Acolchoados para camas de Crianças, de Solteiros e Casais, Atoalhado em metro, num grande Sortimento, Algodão Crú, Alvejado e em cores diversas. Fazendas para Vestidos e Camisas em inúmeras padronagens. Brim, Trilho, etc....

**ARTIGOS RESISTENTES — CORES FIRMES
VENDAS POR ATACADO E A VAREJO**

**LOJAS: Rua Amazonas, 1505
Rua 15 de Novembro, 1312
End. Teleg: "UNIKO" — Caixa Postal, 164
BLUMENAU — SANTA CATARINA**

PRUDENCIA CAPITALIZAÇÃO

COMPANHIA NACIONAL PARA FAVORECER A ECONOMIA

**COMBINAÇÕES SORTEADAS
EM 31 DE MAIO**

Participam do sorteio dos Novos Planos "15-30" e "10-20" somente os títulos de número superior a 2.000.000

**XQT — AAD — OUX
XGD — OBI — OQB — FLZ**

PLANO "A" ANTIGO
Estimam participar do sorteio do Plano "A" os títulos que vão de 1 a 2.000.000

**USS — UGF — ZKDj UPGj
BMZ — FSFj — UPE — OVfj**

Escritorio:

Blumenau - Rua 15 de Nov., 991

Matriz São Paulo: R. José Bonifácio, 278



**VINHA POUPADO
VINHA GANHO**

Perdeu-se

Dia 3 entre o trageço compreendido da Fabrica de Chocolate Saturno e a Firma Proscoccimo S.A., uma caderneta vermelha contendo varias anotações, e a importância em dinheiro de Cr\$. 10.000,00 junto a um recibo pertencente a Doming na importância de 7 mil e quinhentos cruzeiros. Pede-se o encarecido do recibo de quem o achar em trazer na redação que será muito bem gratificado

Vende-se

Um caminhão Fargo 56.6 toneladas maquina Standard bem calçado, estando tudo em perfeito estado de funcionamento. Preço Cr\$. 200.000,00, sendo Cr. ... Cr\$. 100.000,00 de entrada e o resto a combinar. Tratar na Vila Laert Cunha, com o sr. Tedesco.

Vende-se

Uma carroça, com um par de burros. E uma maquina de cortar traço. Informações na Rua Mato Grosso 569.

Negocio urgente

Vende-se um terreno, na Praia de Camboriú, medindo 12 m. de frente e 20 de fundos. Informações, neste jornal, com o sr. Antonio Marlos.

Agencia Bla-Blu

Entre Blumenau-Itajaí e Fraiburgo. Partida de Blumenau às 7h 30 e de Itajaí para Blumenau às 15h30 e 21 horas. Telefone 1266.

Vende-se

Vende-se um terreno situado na cabeceira da ponte da Rua Minas Gerais, bairro de Ponta Aguda, tendo chão já feito e entrada para automóvel, medindo 15x27 metros. Tratar nesta redação. Preço Cr\$. 13.000,00.

Administrador

Com 58 anos, esposa e dois filhos, competente organizador, demittido sem justa causa, procura colocação, onde se exija honestidade, capacidade, senso de responsabilidade e interesse no serviço. Não aceita cargos no serviço público. Fala corretamente o português e o alemão. Cartã; para esta redação, à "administrador".

Dr. Nuno da Gama Lobo D'Eça

ADVOGADO
Atende chamados para outras comarcas.
Rua 15 de Novembro, 1165-2º andar — Blumenau, ...

DR. ADEMAR LUZ

Advogado
Escritório:
Rua 15 de Novembro, 340
Telefone — 1601
Residência:
Rua Paraná, 8
Telefone — 1602

AGUA QUENTE DIA E NOITE
a ponto de ferver
com o famoso aparelho
CUMULUS
O AQUECEDOR ELÉTRICO
É AUTOMÁTICO MAIS ECONOMICO.
A durabilidade conta-se por DEZENAS DE ANOS
comprovado por milhares de possuidores

**É FABRICADO HÁ 25 ANOS
NO BRASIL COM LICENÇA DA
FIRMA FR. SAUTER S. A.
BASILEIA (SUIÇA)**

AQUECEDORES CUMULUS LTDA.
RUA RAIM 352 - CX. POSTAL 3334 - SÃO PAULO

Representante: **MAX KONRADT**
Rua 15 de Novembro, 679 — Telefone: 1405
Caixa Postal 123 — BLUMENAU

Dr. Waldir Campos

ADVOGADO
Rua 7 de Setembro, ao lado do novo Edifício Ypiranga — Fone 1581

Ternos feitos (Ducal) Calças — Camisas — Lenços — Gravatas — Camisetas — Meias — Capas — Jaquetas — Pulovers — Cintos — Carteiros etc Tudo artigo de primeira por preços realmente baixos.

Camisaria Buerger

VISTA-SE COM ESMERO E ELEGANCIA COMPRANDO SEUS ARTIGOS DE USO PESSOAL NA CAMISARIA BUTRGER — Rua 15 de Novembro 472 — BLUMENAU

DR. GENTIL TELLES

ADVOGADO
CAUSAS CIVEIS, COMERCIAES, CRIMINAES e TRABALHISTAS
Escritório: Alameda Rio Branco, n.º 62-A
Ao lado dos Correios e Telegrafos — Telefone, 1710
Residência: Alameda Duque de Caxias, n.º 106
Atende chamados para as Comarcas do interior do Estado.

Será instalado nesta cidade um posto de Abastecimento de SAPS

Em resposta a um apelo que fora enviado pelo Deputado Octacilio Nascimento e suscrito por todos os sindicatos trabalhistas desta cidade, esse ilustre parlamentar recebeu o seguinte despacho que transcrevemos abaixo:

"Rio, 1 — Em atenção apelo V. Excia. e sindicatos trabalhistas, esta cidade contido telegrama Geral encaminhou e recomendou assunto Delegado SAPS Florianópolis, afim estudar instalação posto solicitado".
Estão de parabens os trabalhadores e empregados de Blumenau por mais esse serviço que por certo, virá beneficiar a coletividade obreira deste municipio.

Soubemos ainda que o Sr. Deputado Octacilio Nascimento juntamente com os sindicatos tam bem está pleiteando a instalação de um posto do SAMDU — Serviço de Assistência Médica Domiciliar de Urgência; outro beneficio que bem merecem os trabalhadores de Blumenau. Que os esforços desses líderes trabalhistas sejam coroados de pleno êxito, é o nosso desejo.

Bicicletas

As melhores marcas

Os melhores preços

As maiores facilidades na compra

Oferecem as Lojas PROSDOCIMO

Prossiga
referindo
rosdocimo

PROSDOCIMO

Sociedade Anonima

Rua 15 de Novembro, 900 - BLUMENAU



Juizo de Direito da 1a. Vara da Comarca de Blumenau

FALENCIA : INDUSTRIA DE CAR TONAGEM

Artefato de Papel "ISTE" S.A. EDITAL DE LEILÃO PUBLICO

De ordem do M.M. Dr. Juiz de Direito da 1a. Vara da Comarca de Blumenau, doutor Marcilio João da Silva Medeiros, o abaixo assinado WALDIR CAMPOS, representante do sindicato BRNCO INDUSTRIA E COMERCIO DE SANTA CATARINA S.A., faz saber aos que o presente edital de leilão virem ou dele conhecimento tiverem que no dia quinze (15) de junho, proximo vindouro, ás dez (10) horas, na porta principal do edificio do Fóro desta cidade o porteiro dos auditórios, ou quem sua vez fizer, terá a publico

leilão, mediante o artigo 117, § 2, da Lei de Falência, a quem mais o melhor lance oferecer os bens pertencentes a massa falida Indústria de Cartagem e Artefatos de Papel "Oste" S.A. abaisos relacionados: - "Terreno, situado nesta cidade, na Alameda Rio Branco, contendo a área ue 885,99 m2, fazendo frente na dita Alameda Rio Branco contendo 1820 metros com terras do Banco Indústria e Comercio de Santa Catarina S.A. de um lado, em duas linhas, sendo a primeira com 32'60 metro com um capinho par licular de 4 metros de largura de propriedade da firma, e a segunda de 16'45 metros com a proprieda

de do Banco Indústria e Comercio de Santa Catarina, e, do outro lado extrema em 56'35 metros com terras de Guilhermina Hacklaender, terreno este edificado com uma casa velha de tijolos e demais benfeitorias, avaliado por Cr\$. 400.000,00 : hipotecado ao Banco Indústria e Comercio de Santa Catarina S.A.) : - 1 maquina de imprimir Minerva SCHANDLER & PRICE, avaliada por Cr\$. 30.000,00; - 1 maquina de imprimir: Minerva tipográfica, modelo "PPG", avaliada por Cr\$. 35.000,00; - 1 maquina de imprimir Minerva tipográfica, modelo "PPG-II", avaliada por Cr\$. 28.000,00; - 1 maquina de imprimir cilíndrica alemã, marca AUTOMATIC avaliada por Cr\$. 110.000,00; - 1 maquina de imprimir cilíndrica, alemã digo com dist. a platina marca "MARIOGONI" avaliada por Cr\$. 50.000,00; - 1 maquina de imprimir Minerva, manual sem tinteiro - tipo Boston, avaliada por Cr\$. 3.000,00; - 1 maquina de imprimir Minerva manual, com tinteiro - tipo Boston avaliada por Cr\$. 4.000,00; - 1 maquina de cortar papel modelo (MGM-80), com motor, avaliado por Cr\$. 60.000,00; - 1 maquina de cortar papel modelo (MGM-80), com motor, avaliado por Cr\$. 60.000,00; 2 facas para maquina de cortar papel, avaliadas por Cr\$. 1.200,00; - 1 maquina para afiar facas, com motor avaliado por Cr\$. 5.000,00; - 1 prensa para carimbos de borracha, modelo IV-a avaliada por Cr\$. 8.000,00;

- 1 maquina de pautar (WILL, modelo 113 avaliada por Cr\$. 20.000,00; - 2 maquinas de pautar de fabricação alemã, marca (TROM-2, com respectivos acessórios, avaliadas por Cr\$. 120.000,00 - 1 maquina de grampear tipo (PERFECTION) com respectivos acessórios avaliada por Cr\$. 18.000,00, 2 maquinas de grampear fabricação inglesa, marca (VICKERS ARMOTRONC), com respectivos acessórios, avaliadas por Cr\$. 30.000,00; - 1 maquina para grampear, de fabricação alemã, manual avaliada por Cr\$. 3.000,00; - 1 maquina para pautar modelo, (MPP), avaliada por Cr\$. 3.000,00; - 1 maquina para pautar (Naifma Hk) como motor avaliada por Cr\$. 18.000,00; - 1 rebabinadeira de fabricação nacional, avaliada por Cr\$. 10.000,00; - 1 maquina para fabricar sacos de papel fabricação nacional; - 1 maquina para fabricação de papel, fabricação nacional, ambas com os mesmos acessórios - avaliadas por Cr\$. 250.000,00; - 1 balança crêntica com pressão de seis toneladas avaliada por Cr\$. 8.000,00; - 1 maquina para marcar papéis fabricação alemã, avaliada por Cr\$. 95.000,00; - 1 maquina para passar cola com motor avaliado por Cr\$. 9.000,00; - 1 maquina para gravar caixas fabricação alemã, com acessórios, avaliada por Cr\$. 12.000,00; - 1 maquina para gravar caixas, fabricação nacional com acessórios, avaliada por Cr\$. 12.000,00; - 1 maquina para rig-

ar papéis, fabricação alemã avaliada por Cr\$. 2.500,00; - 5 maquinas para cortar cantos de caixas de papéis, avaliadas por Cr\$. 12.500,00; - 1 maquina para corte circular, avaliada por Cr\$. 1.500,00; - 1 maquina para cortar papel e papéis, com acessórios, avaliada por Cr\$. 3.000,00; - 1 maquina para cortar unheiras (1/2 lua) (Bromensig), avaliada por Cr\$. 3.000,00; - 1 Tesoura para cortar papéis, modelo (T. 167-70) avaliada por Cr\$. 12.000,00; - 1 Tesoura para cortar papéis de fabricação nacional avaliado por Cr\$. 10.000,00; - 9 aparelhos fundamentais de cartagem avaliados por Cr\$. 1.000,00; - 1 aparelho para (barbante) (Comum) avaliada por Cr\$. 2.000,00; - 1 Talha manual (Telox) com cinco metros, de corrente avaliado por Cr\$. 1.500,00; - 1 prensa para cortar fundos de caixas de papéis avaliado por Cr\$. 1.000,00; - 1 Prensa para encadernação de fabricação alemã avaliada por Cr\$. 2.500,00; - 1 Serra circular com cavalete avaliada por Cr\$. 500,00; 10 Numeradoras avaliadas por Cr\$. 3.000,00; Eixo para transmissão - diversos diâmetros, c/engast. Mancais e Cavaletes avaliados por Cr\$. 3.000,00; - Diversas polias avaliadas por Cr\$. 2.000,00; - Uma Caminhone comercial marca (Thamo), modelo 1010-CWT Furgão '951 - Motor n.º C-559496 - quatro cilindros, Bateria n.º 18793 - Chave : FA-562 - Carroceria Furgão avaliada por Cr\$. 25.000,00; - 1 Caminhone comercial marca (Thames) modelo 10-CWT, Furgão 1951 - Motor n.º C-571412 - quatro cilindros Bateria n.º 18193 - Chave: FA-594 - Carroceria Furgão, avaliada por Cr\$. 30.000,00; - 1 Motocicleta marca B S A - (Berlín) avaliada por Cr\$. 8.000,00; - Capas para cadernetas e cadernos escolares, impressas, avaliadas por Cr\$. 4.000,00; - Capas de mataborrão para blocos de carta impressas, avaliadas por Cr\$. 200,00; - Papel pautado para blocos de cartas e de cadernetas, avaliadas por Cr\$. 800,00; - Papel impresso para formar cartas, avaliado por Cr\$. 200,00; - Diversos tipos de tipografia, com as respectivas, estantes e gavetas vinhetas, linhas, espaços e outros materiais grafico, sendo tudo usado, avaliado por Cr\$. 50.000,00; 1 motor elétrico Trifásico com 1 H.P., avaliado por Cr\$. 1.500,00; 1 motor elétrico Trifásico com 1 H.P., avaliado por Cr\$. 1.500,00; 1 motor elétrico com duas fases de 1/2 H.P., avaliado por Cr\$. 1.000,00; - 1 motor elétrico Trifásico de H.P., avaliado por Cr\$. 1.500,00; - 1 motor elétrico com duas fases de 1 H.P., avaliado por Cr\$. 1.500,00; - 1 motor elétrico Trifásico de 2 HP, avaliado por Cr\$. 2.000,00; 1 motor elétrico Trifásico de 3 HP avaliado por Cr\$. 2.200,00; 1 motor elétrico Trifásico de 3 H.P., avaliado por Cr\$. 2.200,00; 1 motor Diesel de 8 H.P., avaliado por Cr\$. 20.000,00; 42 resmas de papel Manilha - cores avaliado por Cr\$. 3.720,00; - 13 resmas de papel BB 20 k. - Segunda, avaliada por Cr\$. 3.650,00; - 15 resmas de papel BB. 20 k. Terceira, avaliada por Cr\$. 3.300,00; - 360 folhas de papel BB. 15 k - Terceira avaliada por Cr. 340,00; - 5.250 folhas de papel BB. 20 k. - Primeira, avaliada por Cr\$. 3.870,00; - 1.100 folhas de papel BB. 24 k. - bulfite avaliado por Cr\$. 990,00; - 28 resmas de papel (Areo), avaliado por Cr\$. 200,00; - 18.600 folhas de papel (Florsys) - Cores avaliadas por Cr\$. 18.000,00; - 20 resmas de papel Seda - Segunda - Itajaí dobrado avaliado por Cr\$. 720,00; 30 resmas de papel Seda - Primeira - Itajaí, avaliado por Cr\$. 2.100,00; 24 resmas de papel Seda - Paulista avaliado por Cr\$. 1.920; 6.300 folhas de papel (Superband) - 28 k. cores, avaliado por Cr\$. 6.300,00; - 7.500 folhas de papel (Superbond) - 24 k. cores 9.200 folhas de papel (Superbond) avaliado por Cr\$. 6.000,00; - 16 k - Cores, avaliado por Cr\$. 5.520,00; - 600 folhas de papel (Fantasia p. forrar caixas) formato 66/96, avaliado por Cr\$. 900,00; 7.000 folhas de papel (Fantasia p. forrar caixas) formato 55/75 avaliado por Cr\$. 8.400,00; - 46.000 envelopes (Salvador) - azul, avaliado por Cr\$. 3.220,00; 39.000 em velone (Ideal) - azul, avaliado por Cr\$. 3.200,00; - 6.000 envelope (SulAmerica) - avaliado por Cr\$. 600,00; 4.500 envelopes (1007) avaliado por Cr\$. 380,00; 10.200 envelopes (Aéreas) permanente (branco), avaliado por Cr\$. 1.620,00; - 3.200 envelopes (Ofício) - branco, avaliado por Cr\$. 980,00 - 25.000 envelopes (Ofício) - azul - formato carta avaliado por Cr\$. 1.050,00; - 21.000 envelopes (Oste) - branco formato carta avaliado por Cr\$. 840,00; - 62.000 folhas de Cartolina Itajaí - cores, avaliado por Cr\$. 31.000,00; - 4.720 folhas de Cartolina Irié - cores, avaliado por Cr\$. 9.400,00; - 200 folhas de Cartolina Branco 60 k. avaliado por Cr\$. 400,00; 3.700 folhas de Cartolina 60 k. cores avaliado por Cr\$. 2.900,00; 5.300 folhas de Cartolina 60 k. cores avaliado por Cr\$. 2.980,00; 5.300 folhas de Cartolina 100 k - cores avaliado por Cr\$. 2.160,00; - 200 folhas de cartão telado avaliado por Cr\$. 200,00 - 200 folhas de Cartão martelado avaliado por Cr\$. 200,00; 540 folhas de Cartão Fantasiado plumado avaliado por Cr\$. 1.800,00 - 350 folhas de Cartão Rodak avaliado por Cr\$. 350,00; - 300 folhas de Cartolina (saldos), avaliado por Cr\$. 150,00; - 2.200 folhas de Mata Borrão branco avaliado por Cr\$. 2.200,00; - 200 folhas de Mata Borrão rosa, avaliado por Cr\$. 720,00, 100 metros de tecido percalina), avaliado por Cr\$. 2.500,00; - 150 folhas de Papelão pardo avaliado por Cr\$. 600,00; 120 folhas de Papelão pardo avaliado por Cr\$. 300,00 - 1 armário de madeira c/10 gavetas, escritaninha de madeira envernizada, avaliado por Cr\$. 100; 2 Armário de madeira com 10 gavetas, avaliado por Cr\$. 200,00; 1 Armário de madeira avaliado por Cr\$. 500,00; - 1 Relocio de Parede avaliado por Cr\$. 200,00; - 1 Escritaninha de madeira e 2 estantes avaliadas por Cr\$. 400,00; 1 escritaninha, escritaninha, avaliada por Cr\$. 200,00 (Conclui na 4.a pagina)

Laboratorio

Exames e Análises Clínicas LABORATORIO DE ANALISES E MICROSCOPIA

F. G. ELLINGER - (Formado pela Faculdade de Medicina de Paraná com cursos de especialização, nos laboratorios de Curitiba, São Paulo e Porto Alegre. - Exames de Sangue, Urina, Focos, Escreva, Mido Nasal, Líquido Cefalorraquidiano, Culturas - Diagnóstico Bacteriológico e cultura da Difteria - Urodiagnóstico da Gravidez - Executa com a maior rapidez todos os exames requisitados pelos Sars, Medicos clínicos para a elucidação de Diagnósticos. Rua 16 de Novembro nr. 588-592 - 1.º Andar (nos altos da Farmácia Santitas (ex-Elinger) - Blumenau, Fone 1588 - Caixa postal nr. 18. - ATENDE das 7,30 às 12 horas e das 1,30 às 6 horas.

INDICADOR PROFISSIONAL

DR. AFONSO FARE

DOENÇAS INTERNAS

- Especialista em doenças dos pulmões - Radiografias grandes normais

Raios X :

Foto-radiografias pequenas - Pneumotorax

Laboratorio anexo : exames de fezes, urinas, etc. CONSULTAS : de 11 às 12 e das 3 às 6 Rua Brusque, 52 - Telefone : 1313

INSTITUTO DE OLHOS

Ovídios-Nariz e Garganta

Dos Drs. TAVARES E KEUSI

Rua 15 de Novembro, 1.135-1.a andar. Ao lado da Caixa Econômica Federal. Funciona todos os dias úteis de manhã e à tarde.

Dr. Diogo Vergara

Doenças do sangue - Transfusão do sangue e plasma Tratamento moderno da sífilis (Curso Especializado) no Departamento Nacional de Saúde-Pública Mantém anexo Laboratorio de Análises Clínicas Rua Floriano Peixoto 58 (ao lado da Gruta Azul) Horário : Das 11 às 12 e Das 15 às 18 horas

Dr. Antonio Kalner

CONSULTAS DAS 9 às 11:30

Sómente na MATERNIDADE

Dr. Hernani Senra de Oliveira

Diplomado pela Universidade do Rio de Janeiro

Clínica geral e Operações - Partos - Doenças de senhoras e das crianças. Atende chamadas para fora do município e a qualquer hora Consultório e residência : Rua 7 de Setembro 431 - Tele fone, 1231

Doenças do Coração

DR. CARVALHO

(Eletrocardiograma)

Tratamento de neuroses - (Psicoterapia) Av. Rio Branco, 63 (Sobrd.) - Ao lado do Cine Busch

Clínica Médica Homeopática

Doenças nervosas e mentais : Doenças da pele, doenças glandulares, Doenças crônicas em geral : Reumatismo, asma, Mononitros, enxaquecas, etc. DR. MICHAEL SZANIAWSKY Rua José Bonifácio 92 - CURITIBA De 20 de dia de cada mês em Blumenau no HOTEL HOLETZ.

Dr. Gebhardt Hromada

AUSENTE ATÉ 15 DE JULHO E SERÁ SUBSTITUÍDO PELO DR. FLEISCHKUT.

Dr. Paulo Mayerle

Clínica Geral e Cirurgia HOSPITAL SANTA ISABEL

Instituto de Radium

DR. ODEBRECHT

Especialista em cancer, tumores e doenças da pele - Radioterapia profunda e superficial - Raios X - Radiografias e Radioscopias - Fisioterapia - Pneumotorax Consultório : rua 7 de Setembro, 463 - Telefone 1441

BLUMENAU

Dr. Afonso Palsini

Especialista em doenças de Crianças Consultório : 4 de Fevereiro, Fone 1433 Residência : Hermann Hering, 545 - Fone 11001 A.

R. P. Presti

Chirurgião Dentista

Ao lado dos Correios e Telégrafos R. Alameda Rio Branco N.º 8

Hotel Johnschner

Teleg.: "JOHNSCHNER" Rua Barão Rio Branco, 354 Telef. : 55-56 O mais conceituado e tradicional Hotel de Curitiba. 70 quartos com água corrente - Apartamentos com banheiro particular e telefone. Ótimo serviço de Restaurante. - Diner Concerto. Elevador - Lavandaria própria, à vapor - Frigorífico Jardim

Grande Hotel Moderno

CURITIBA Rua 15 de Nov. 582 Telef. : 1431 Teleg. : "HOTEL" 80 quartos, todos com água corrente, quente-fria e telefone - 30 apts. com banheiro particular. Elevador - Espaços: salões de Restaurante, Festas, Banquetes, etc. - American Bar. Cozinha de primeira ordem - Diner Concerto - Lavandaria própria a vapor - Frigoríficos.

FRANCISCO L. JOHNSCHNER & CIA.

Cerealista Catarinense

BEBIDAS E CONSERVAS POR ATACADO

Telegramas — JALAU —
Caixa Postal — 299
RUA 15 DE NOVEMBRO, 370

BLUMENAU

DEPOSITO PROPRIO :
Becco Tocantins — 48 — (Ponte
da Estrada de Ferro)

(Conclusão da 1.a pagina)
máquina de escrever, avaliada por Cr\$. 200,00; — 2 Mesas de madeira para máquina de escrever avaliada por Cr\$. 400,00; — Banco de madeira para máquina de escrever, avaliada por Cr\$. 10,00; 3 Cestas de madeira para papel avaliada por Cr\$. 15,00; 1 Lampada para es-
crivaninha avaliada por Cr\$. 70,00; 1 Balança decima para correspondencia avaliada por Cr\$. 65,00; 1 Cofre de aço contra fogo marca (Fiel), avaliada por Cr\$. 3.500,00; 4 poltronas de madeiras forradas avaliadas por Cr\$. 800,00; 2 Poltronas de madeira, avaliadas por Cr\$. 100,00; — 1 Balança Plataforma (Cosmo pilita) capac. 300 kgs avaliada por Cr\$. 800,00; 1 máquina de somar marca (Victor) avaliada por Cr\$. 2.200,00; 1 Máquina de escrever marca (Olivetti) - carro grande, avaliada por Cr\$. 4.500,00; — 1 Máquina de escrever marca (Olivetti) - modelo 40/3, avaliada por Cr\$. 4.000,00;

- 1 Máquina de escrever (Olivetti) - portátil avaliada por Cr\$. 2.700,00; 1 Máquina de escrever marca (Olivetti) - M-40 avaliada por Cr\$. 4.000,00; 2 - Máquinas de escrever Remington Rand - portátil avaliadas por Cr\$. 6.000,00; — 1 Máquina de soma elétrica Minroc modelo 410-11011 c/trans. avaliada por Cr\$. 8.000,00; — 1 Armario de madeira envernizado com 13 gavetas

- Fichario avaliada por Cr\$. 600,00; 1 Prateleira de madeira estante para balcão-arruivo avaliada por Cr\$. 120,00; 1 Guarnição de móveis estofados, genço 1 mesa e 2 sifas, avaliada por Cr\$. 1.800,00; — 1 Armario para guarda de material com duas portas, corrediças avaliada por Cr\$. 700,00; — 1 Estante para cofre, contendo 4 gavetas avaliada por Cr\$. 200,00; — 2 Armarios de madeira c/portas de vidro corrediças avaliadas por Cr\$. 2.400,00; — 1 Ventilador elétrico fixo avaliada por Cr\$. 200,00; — arquivos de aço 9-1/2 x 7-1/2, avaliada por Cr\$. 900,00; — Extintores avaliada por Cr\$. 8.000,00; 1 Balcão de madeira avaliada por Cr\$. 400,00; — 27 Bancos de madeira pequenos avaliados por Cr\$. 540,00; 2 Estantes pequenos envernizados com seis gavetas avaliadas por Cr\$. 80,00; — 45 mesas de madeira não envernizadas de diversos tamanhos avaliadas por Cr\$. 4.500,00; — 19.000 cadernetas contendo 6 folhas - Diversos tipos avaliada por Cr\$. 5.700,00; — 14.000 Cadernetas contendo 8 folhas - Diversos ti-

pos avaliados por Cr\$. 4.900,00; — 20.850 Cadernetas contendo dez folhas - Diversos tipos avaliada por Cr\$. 10.423,00 - por Cr\$. 11.640,00; — 18.800 Cadernetas contendo vinte e quatro folhas - Diversos tipos, avaliada por Cr\$. 13.110,00 1400 Cadernetas contendo trinta e duas folhas - Diversos tipos, avaliadas por Cr\$. 1.540,00; 5.500 Cardenetas Escolar contendo dez folhas, avaliada por Cr\$. 2.200,00; 2.100 Cadernetas de capa dura contendo 32 folhas avaliada por Cr\$. 3.500,00; 12.000 Cardenetas de capa dura contendo 24 folhas avaliada por Cr\$. 14.000,00; — 600 Cadernos Escolares (Desenho) grandes c/8 fls. a/ceda-40 k. avaliada por Cr\$. 200,00; — 200 Cadernos Escolares (Desenho) grandes c/12 fls. s/ceda-40 k. avaliada por Cr\$. 600,00; — 500 Cadernos Escolares (Desenho) grandes c/8 fls. c/ceda 40 k. avaliada por Cr\$. 1.200,00; — 200 Cadernos Escolares (Desenho) grandes c/10 fls. c/ceda - 40 k. avaliada por Cr\$. 600,00; — 250 Cadernos Escolares (Desenho) grandes c/12 fls. c/ceda - 40 k. avaliada por Cr\$. 900,00; 500 Cadernos Escolares (Desenho) grandes c/8 fls. c/ceda - 28 k. avaliada por Cr\$. 700,00; — 125 Cadernos Escolares (Desenho) grandes c/10 fls. c/ceda - 28 k. avaliada por Cr\$. 200,00; — 300 Cadernos Escolares (Desenho) grandes c/12 fls. c/ceda - 28 k. avaliada por Cr\$. 700,00; — 500 cadernos Escolares

Juizo de Direito da 1.a Vara Comarca de Blumenau

(Desenho) grandes c/8 fls. c/ceda - 20 k. avaliada por Cr\$. 900,00; — 550 Cadernos Escolares (Desenho) grandes c/10 fls. c/ceda 28 k. avaliada por Cr\$. 1.100,00; — 400 Cadernos Escolares (Desenho) grandes c/12 fls. c/ceda 28 k. avaliada por Cr\$. 1.000,00; 800 Cadernos Escolares (Desenho) pequeno c/12 fls. s/ceda avaliada por Cr\$. 800,00; — 425 Cadernos Escolares (Desenho) pequeno c/16 fls. s/ceda avaliada por Cr\$. 600,00; — 300 Cadernos Escolares (Desenho) pequena c/16 fls. c/ceda avaliada por Cr\$. 500,00; 1.700 Cadernos Escolares (Desenho) pequeno c/12 fls. c/ceda, avaliada por Cr\$. 2.000,00 - 1 - 400 Cadernos Escolares (Aritmetica) fls. avaliada por Cr\$. 800,00; — 350 Cadernos Escolares (Aritmetica) contendo 20 fls. avaliada por Cr\$. 300,00; — 90 Cadernos Escolares (Aritmetica) contendo 40 fls. avaliada por Cr\$. 150,00; — 30 Cadernos Escolares (Aritmetica) contendo

16 Cadernos Escolares (Aritmetica) contendo porção armetica contendo 80 fls. avaliada por Cr\$. 40,00; — 80 Cadernos Escolares Aritmetica) contendo 96 fls. Cr\$. 260,00; — 2.400 Cadernos Escolares (Caligrafia) - de diversos tipos avaliados por Cr\$. 1.200,00; — 500 Cadernos Escolares (Caligrafia) contendo 30 fls. avaliada por Cr\$. 500,00; 500 Cadernos Escolares (Caligrafia) contendo 40 fls. avaliada por Cr\$. 20,00; 60 Cadernos Escolares (Caligrafia) contendo 40 fls. avaliada por Cr\$. 90,00; 180 Cadernos Escolares (Caligrafia) contendo 40 fls. avaliada por Cr\$. 270,00; 70 Caderno Escolares (Caligrafia) tendo 60 fls. avaliada por Cr\$. 140,00; 50 Cadernos Escolares (Caligrafia) contendo 64 fls. avaliada por Cr\$. 100,00; 80 Cadernos Escolares (Caligrafia) contendo 80 fls. avaliada por Cr\$. 160,00; 430 Blocos com pauta contendo 50 fls. - 1/8 avaliada por Cr\$. 900,00; — 350 Blocos sem pauta contendo 50 fls. 1/18 - asseitinado avaliada por Cr\$. 700,00; — 6.600 Blocos com pauta contendo 50 fls. papel jornal,

asseitinado avaliada por Cr\$. 1.500,00; — 13.200,00; — 3.000 Blocos para calculo contendo 50 fls. papel jornal - 11/8 avaliada por Cr\$. 4.500,00; 1.600 Blocos para calculo contendo 3 fls. papel jornal - 1/36, avaliada por Cr\$. 100,00; — 200 Blocos para calculo contendo 50 fls. papel jornal - 1/36, avaliada por Cr\$. 4.600 Blocos para calculo contendo 50 fls. papel jornal 50/4, avaliada por Cr\$. 1.800,00; — 190 Blocos de papel Carta, sem pauta contendo 50 fls. avaliada por Cr\$. 2.700,00; — 240 Blocos, papel Carta, com pauta contendo 50 fls. - 20 k. avaliada por Cr\$. 1.680,00; 500 Blocos papel Carta com pauta - contendo 40 fls. 20 k. avaliada por Cr\$. 3.500,00; 450 Blocos papel Carta, com pauta contendo 30 fls. 20 k. avaliada por Cr\$. 2.700,00; — 270 Blocos papel Carta com pauta contendo 30 fls. 16 k. avaliada por Cr\$. 1.350,00; — 80 Blocos papel Carta, com pauta - contendo 40 fls. - 16 k. avaliada por Cr\$. 480,00; 30 Blocos de papel Carta sem pauta - contendo 30 fls. 16 k. avaliada por Cr\$. 270,00 - 1.000 Blocos de se dorandos com pauta - contendo 50 fls. avaliada por Cr\$. 9.500,00; — 3.200 folhas de papel p. carta asseitinado (16 p. cotes), avaliada por Cr\$. 480,00; 33 resmas de papel almaço com pauta nr. 4, avaliada por Cr\$. 2.900,00; — 10 resmas de papel almaço sem pauta nr. 5, avaliada por Cr\$. 1.100,00; — 20 resmas de papel almaço sem pauta nr. 6, avaliada por Cr\$. 2.800,00; — 2 resmas de papel almaço com pauta nr. 5, avaliada por Cr\$. 200,00; 19.800 blocos de notas de diversos formatos de número de folhas avaliada por Cr\$. 52.000,00; 120.000 sacos de papel cartuchos nr. 1/4k. - a 40,00 mil. avaliada por Cr\$. 3.000,00; — 2 rolos de fitas de ferro para embalagem avaliada por Cr\$. 1.600,00; — 28 Cartéis de Barbante de algo d'ap avaliada por Cr\$. 280,00; 15 kg. de Tinta preta nr. 96 - tipografia avaliada por Cr\$. 600,00; — 2 kg. de Tintas preta de Ilustração - tipografia avaliada por Cr\$. 30,00; — 16kg. de Tinta azul nr. 568 tipografia avaliada por Cr\$. 800,00; — 5kg de Tinta azul nr. 216 - tipografia avaliada por Cr\$. Cr\$. 250,00; — 7 kg. de Tinta vermelha brilhante nr. 162 - tipografia avaliada por Cr\$. 250,00; — 7 kg. de Tinta azul pergaminho nr. 568 - tipografia

tipografia avaliada por Cr\$. 150,00; — 5 kg. de Tinta azul rolo nr. 8245 - tipografia avaliada por Cr\$. 350,00; — 8 kg. de Tinta amarelo nr. 1 - tipografia avaliada por Cr\$. 320,00; — 3 kg. de Tinta branco-ppala - tipografia avaliada por Cr\$. 30,00 - 1 kg. de Tinta amarela - segundo - Tipografia avaliada por Cr\$. 20,00; — 3 kg. de Tinta vermelha para pautação, avaliada por Cr\$. 30,00; — 3kg de Tinta nigrosina para pautação avaliada por Cr\$. 240,00; — 49 kg. de Arame para grampear diversos números avaliada por Cr\$. 1.940,00; — 10 peças de fita elastico preta de 5 m. avaliada por Cr\$. 100,00; — 5 kg. de massa para rolos, avaliada por Cr\$. 200,00; 2 kg. de cola avaliada por Cr\$. 10,00; — 8 kg de gesso para carimbo, avaliada por Cr\$. 50,00; — Avaliada tudo junto por Cr\$. 1.974.935,00". - E quem nos ditos bens quiser lançar de deverá comparecer no referido dia, lugar e hora acima designados, sendo que a venda será feita mediante pagamento à vista acrescidas das custas de vidas ao leiloeiro. E, para que chegue ao conhecimento de todos, o M. M. Dr. Juiz publicar o presente edital que será afixado no lugar do costume, na porta do estabelecimento do edificio e publicado pela imprensa local e Diário Oficial do Estado, na forma da lei. Dado e passado nesta cidade de Blumenau, aos doze dias do mes de Maio de mil novecentos e cincoenta e quatro. EU, Paulo Klopffel, Escrivão Interino do Cível, o escrevi.

Blumenau em 12 de Maio de 1954.
(as.): Waldir Campos, Representante do Sindicato Visto.
Blumenau, em 12 de Maio de 1954.
(as.): Marçilio João da Silva Medeiros.
Juiz de Direito da 1.a Vara.

Radio Funke

Executa-se concertos em Radios Domesticos Radiolas Radios de Automoveis Venda de Peças e Acessorios Valvulas todos os tipos Radio da Marea "Semp" Radios de outras marcas Rua 7 de Setembro, 449. — Blumenau.

CAMISARIA KANDER

Previna-se contra o inverno comprando já o seu PALETO ou CAMISA DE Lã

Façã-nos hoje uma visita, verifique o nosso grande sortimento de camisas de lã xadres e combata o frio com produtos KANDER, os mais bem feitos

Rua 15 de Novembro, 1051



MARCA DE GARANTIA

INDICE DAS LOCALIDADES SERVIDAS REGULARMENTE PELOS AVIOES DA

Transportes Aereos Catarinense S. A. e Cruzeiro do Sul Ltda.

- Amapá
- Andradina
- Aquidauana
- Anápolis
- Apucarana
- Araçatuba
- Araguari
- Araraquara
- Arraial
- Aruama
- Bagé
- Balsas
- Barretos
- Bele Horizonte
- Belém
- Birigui
- Boa Vista
- Brejo
- Buenos Aires
- Cáceres
- Campinas
- Campo Grande
- Camavieira
- Canandia
- Caraculo

- Caravelas
- Carolina
- Cascavel
- Cochabamba (Bol.)
- Conc. de Araguaia
- Corumbá
- Cruzeiro do Sul
- Cuiabá
- Curitiba
- Dianópolis
- Erechim
- Florianópolis
- Formosa
- Fortaleza
- Forte Príncipe
- Goiânia
- Guajará-Mirim
- Héius
- Itajaí
- Itararé
- Itabuna
- Joazeiro
- João Pessoa
- Joinville
- Lajes

- Laguna
- Macapá
- Maceió
- Mafra
- Manáás
- Marabá
- Monte Alegre
- Montevideo
- Mogero
- Natal
- Notividade
- Oiapoque
- Paranaguá
- Parnaíba
- Paranavaí
- Passo Fundo
- Peixe
- Pelotas
- Petrolina
- Picajiú
- Piáús
- Pires do Rio
- Ponta Grossa
- Porecatú
- Porto Alegre
- Porto Nacional

- Porto Velho
- Recife
- Rio Branco
- Rio Grande
- Rio de Janeiro
- Roboré (Bolívia)
- Salvador
- San José (Bolívia)
- Santa Cruz de La Sierra
- Santarém
- Santos
- São Domingos
- São Joaquim da Barra
- São Luiz
- São Paulo
- Sítio da Abadia
- Taquatinga
- Taruacá
- Teresina
- Tubarão
- União da Vitória
- Vitória
- Xapuri

FONE: 1535 H

LOJA DE PASSAGENS — ENCOMENDAS e CARGAS RUA 15 DE NOVEMBRO, 450

Sociedade de Maquinas Reunidas (Cia.)

Caixa Postal — 37 End. Tel. — 1505-15

Criciúma - Santa Catarina

Firma especializada em montagem de escritórios, mecanização de escritas contábeis, etc. Revendedores das famosas máquinas de escrever, somar e de contabilidade "REEMINGTON". Possui em estoque permanente todos os tipos de máquinas e material de escritório. Consulte nossos orçamentos sem compromisso.

A Casa 'A CAPITAL' é uma organização que mantém 5 lojas:

- Blumenau
- Florianópolis
- São Paulo
- Lajes e Tubarão.

Tal motivo permite que a organização compre diretamente das fábricas, evitando os lucros de intermediários, para cumprir, finalmente, um programa de PREÇOS QUE DISPENSAM ADJETIVOS BOMBÁSTICOS.

Quem compra uma vez na Casa 'A Capital', voltará sempre.

Casa "A CAPITAL"

DE BLUMENAU

PREÇOS FORD LEGÍTIMAS Casa de Americana S.A.



Domingo proximo na Alameda Rio Branco a seleção de Blumenau enfrentará o poderoso selecionado brusquense

No proximo domingo, no magnifico Estádio do G.E. Olimpico será realizado, o grande encontro entre as relações de Brusque e de Blumenau, jogo este que será em beneficio aos cronistas Esportivos do Vale do Itajaí.

Em tão boa hora, o presidente da L.B.F. Sr. Sebastião Cruz, criando o dia do futebol, reconheceu os esforços dessa plei-

de de abnegados que lutam o ano inteiro, fazendo tudo sem na da pedir. Contudo, a criação do dia do futebol é mais um ato de reconhecimento, por parte do dignissimo paredro da L.B.F. para com os homens da imprensa esportiva, que, sempre tiveram no Sr. Sebastião Cruz mais que um desportista e dirigente,

um amigo sincero leal e desinteressado. E assim sendo, graças aos seus esforços, teremos, no proporções espetaculares, onde o publico terá a oportunidade de presenciar uma partida que preencha sob todas as maneiras as exigencias dos torcedores. Brusque atualmente sustentando invejavel padrão técnico, con-

tando com grandes valores do association barriga verde, virá a Blumenau enfrentar nosso futebol, onde poderemos demonstrar que o nosso nivel técnico, não está com muitos pensam.

A seleção local, será orientada por Leleco, homem de profundos conhecimentos e de alto tirocinio, está em condições de

formar um onze dos mais respeitáveis. Confiamos pois, na capacidade de nosso preparador e nas qualidades dos nossos jogadores, temos certeza, tudo faão pelo bom nome esportivo de Blumenau.

PEÇAS "FORD" LEGITIMAS
CASA DO AMERICANO S.A.

Eleita nova diretoria da ACEVI

Na tarde de segunda-feira em assembléa geral Ordinária, foi eleita e empossada, a nova diretoria que regerá os destinos da Associação dos Cronistas Esportivos do Vale do Itajaí no periodo de 1954. Como não poderia deixar de ser, a escolha, recaiu sobre o mais veterano dos homens da imprensa esportiva local Sr. Manoel Pereira Jr. Ft. deverá ser feliz aos cronistas, pois a folha de serviço de Pereira Jr. é das mais vastas, onde a muitos anos vem emprestando seu valioso concurso em prol do engrandecimento dos esporte; em nossa terra. Acreditamos que a A.C.E.V. agora sob a orientação de seu novo presidente, tomará novos rumos, pois segundo podemos observar, os homens da imprensa esportiva local, estão no firme proposito de trabalhar com afinco para que, dentro em breve esta entidade de classe venha alcançar a força que realmente pode desenvolver.

Leia todas as Segundas-Feiras "CIDADE ESPORTIVA", o mais completo jornal Esportivo de Estado.

Concluidos os trabalhos de iluminação do Olimpico

Está finalmente concluido os trabalhos de iluminação do magnifico Estádio do G.E. Olimpico. Está também concretizado o velho sonho dos esportistas locais, pois na cidade de ci-

ma tropical de a muito carencia de um campo iluminado onde e podesse praticar o futebol noturnamente. Felizmente, graças ao espirito dinamico e empreendedor dos mentores do clube da "baixada", este velho sonho tornou-se uma realidade, e assim mais dias menos dias, teremos os refletores do magnifico Estádio aceso para a primeira partida noturna. Resta tão somente a escolha do adversario do alvi-rubro, para a inauguração que será ao mesmo tempo o grande acontecimento do

momento. Esperemos mais um pouco e tudo virá. Segundo nos

Constituida a nova diretoria dos cronistas do Vale do Itajaí

Em reunião efetuada na tarde de segunda-feira na sede do Clube Nautico America, foi eleita a nova Diretoria da Associação dos Cronistas Esportivos do Vale do Itajaí, que ficou assim constituída:

- Presidente: Manoel Pereira Junior
- Vice-Presidente: José Gonçalves
- 1.º Secretário: Reynaldo de Oliveira Ferreira
- 2.º Secretário: Victoriano Cândido da Silva
- 1.º Tesoureiro: Aurélio Onildo Sada
- 2.º Tesoureiro: Jener Reinert
- Conselho Fiscal: Adolfo Nolte
- Francisco Otto Bohem
- Alvaro Correia

Com esta eleição deverão ser intensificadas as atividades de organização que congrega os elementos que militam na imprensa esportiva, falada e escrita a quem muito deve o esporte de todo o Vale do Itajaí.

sa reportagem apurou, as obras de melhoramento das arquibancadas, é que está atrasando os planos da diretoria, no entanto é pensamento da mesma apressar os trabalhos para dentro de breves dias acender os refletores para o grande acontecimento.

Motociclismo

Segundo as ultimas noticias, o Moto Clube, fará realizar no proximo domingo, eleição para sua nova diretoria. Nossa reportagem, a despeito dos esforços empreendidos, não conseguiu apurar os nomes que irão concorrer ao proximo pleito. No entanto, em nossa proxima edição, prometemos aos nossos leitores trazeremos algo de novo, concernente as eleições do clube do arrojado esporte.

Baile da S. D. Vasto Verde

A S.D. Vasto Verde levará a efeito amanhã a noite em sua sede social, no Bairro da Velha o grandioso baile de arrecadação da rainha de 1954 anive sa rio gentil Srta. Eli Sievert. Para abrilhantar este "revellion", a diretoria rubro-verde contratou os serviços profissionais do renomado "Yara Jazz", da cidade de São Bento do Sul. Somos gratos ao convite que nos foi enviado.

Caixões
Funebres
A. LUBOW
Entrega rápida
Rua Padre Jacobs
Telefone 1210

CIDADE DE BLUMENAU

Aranta das aspirações do Vale do Itajaí

FUNDADA EM 1854

Dirigida por: DR. ACHILLES BALSINI

Redação e Administração

DIREÇÃO GERAL

Publicidade

Rua 15 de Novembro, 289

Caixa Postal, 57

Telefone: 1436

Venda avulsa - Dias uteis

Cr\$ 1,00 - Atrazados, Cr\$ 1,50

ASSINATURAS: ANO Cr\$. 100,00

SEMESTRE Cr\$. 60,00

ATENÇÃO - A Direção não se responsabiliza por opiniões emitidas em artigos assinados, mesmos que os sejam com iniciais. Adverte, igualmente, que originais recebidos e não aproveitados não serão devolvidos. O trocissim, o serviço telegrafico não implica em orientação do jornal e somente reproduzido a titulo informativo para os nossos leitores.

Lindos lotes

Todo planos situados entre a Estrada e o Mar com ótima agua potável.

Informações com Ivan Ribeiro e Irineu Azevedo Cruz no Cartorio do Rodrigo Lobo em Joinville e com Henrique Cabral em Blumenau.

Escritorio Técnico

DE WERNER STÖCKEL

Escritório: Rua 15 de Novembro, nr. 389

1.390 TELEFONE 1.390

Residência: Rua Caçador, nr 31

A Pronta Entrega o "JEEP" Universal Com tração nas 4 rodas

Preço de Tabela

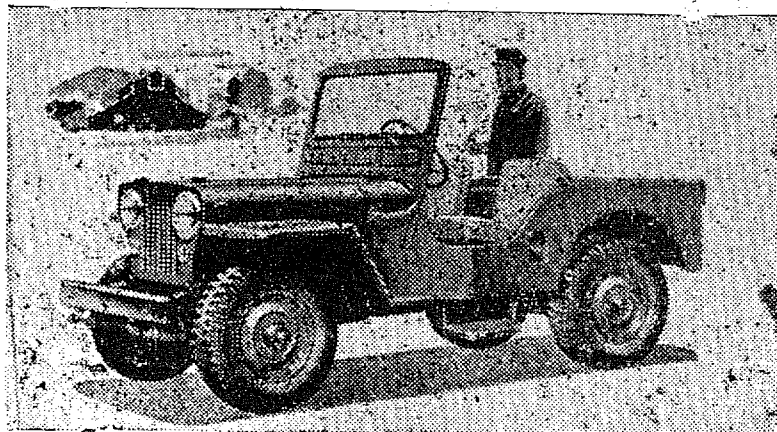

Com suas diversas Agencias em todo Estado de Sta. Catarina.

Itajaí

Rua C. Eugenio Mueller, 53
Caixa Postal, 66
Fones 213 - 380

Blumenau

Rua 15 de Novembro, 1405
Caixa Postal, 590
Fone, 1284

Samarco S.A.

Cartório do 1.º Ofício de órfãos, Edital de Interdição.

O Doutor Ary Pereira Oliveira, Juiz de Direito da 2.ª Vara da Comarca de Blumenau, Estado de Santa Catarina, na forma da lei, etc...

FAZ SABER aos que o presente edital virem, interessar possa ou dele conhecimento tiverem, que pelo cartorio do Escrivão que este subscreve se processou o pedido de interdição de Carlos Franke, cujo processo correu os seus trâmites legais, tendo sido o paciente, por sentença deste Juizo, julgado incapaz para reger sua pessoa e administrar os seus bens, sendo a sentença do teor seguinte: "VISTOS, etc... ELLI ESSIC, brasileira, casada, domiciliada na comarca, assistida por seu marido Jacob Essig, promoveu a interdição de seu irmão Carlos Franke, brasileiro, casado, operário, atualmente aos cuidados da suplicante, sob o fundamento de estar ele sofrendo das faculdades mentais e, portanto, impossibilitado de reger sua pessoa e administrar seus bens. Alega que o interditan do, embora casado, encontra-se abandonado pela esposa e pelo filho de nome Arelido Franke, razão por que foi recolhido pela promvente que o mantem e lhe dispensa o necessario tratamento;

Juizo de Direito da 1ª Vara da Comarca de Blumenau

que entretanto, Carlos, como assistido do I.A.P.I., tem direito a um auxilio mensal de quinhentos e noventa e nove cruzeiros mensais, quantia essa que não vem recebendo por ser considerado incapaz, devido ao seu estado de desequilíbrio mental; que, por conseguinte torna-se necessária a de criação da interdição de Carlos, afim de que o curador nomeado possa cuidar dos seus interesses e representá-lo em todos os atos da vida civil. A inicial veio devidamente instruída, inclusive com o comprovante da obtenção da Justiça Gratuita. Submetido o interditan do a exame de sanidade, concluíram os Srs. Peritos afirmando que o paciente está realmente sofrendo das faculdades mentais e, em tal caso, incapacitado para dirigir sua pessoa e administrar seus bens. As testemunhas ouvidas esclareceram que o interditan do, há já algum tempo, vem demonstrando sintomas de doença mental, por cujo motivo já esteve recolhido a Colônia Santana, em Florianópolis, de onde fugiu para se abrigar na casa de sua irmã, a atual promvente. O exame pessoal deixou-nos impressões bem nitidas do estado demênica do interditan do, muito embo-

ra em certos momentos o examinado se conduziu como uma pessoa normal. Nas alegações em audiência, a promvente, por seu Assistente Judiciário, sustentou a procedência do pedido, ao passo que o órgão do Ministério Público não se opôs a pretensão. Isto posto e: - Atendendo a que estão sujeito à curatela os loucos de todo o gênero (C.C. art. 466, n.º 1), compreendidos nessa expressão, segundo Clóvis Bevilacqua os alienados de qualquer espécie, que são aqueles que, por organização cerebral incompleta, por moléstia localizada no encéfalo, são somática ou vício de organização, não gozam de equilíbrio mental e clara reza de razão suficientes para se conduzirem, socialmente, nas várias relações da vida. Atendendo a que o diagnóstico pericial, aliado à prova testemunhal e ao exame pessoal, não nos permite a menor dúvida quanto a ser o interditan do um doente mental incapaz para os atos da vida social. Atendendo a que, assim, é de ser acolhido o pedido, formulado que foi por quem legalmente habilitado a fazê-lo. Atendendo a que, na espécie, visando ao interesse do interditan do, é aconselhavel que o julgador faça a escolha do curador, já que

as pessoas enumeradas na lei, como curadores legítimos, estão ausentes da comarca ou abandonaram o interditan do. Julgo procedente a inicial, para decretar, como decreto, a interdição de Carlos Franke, nomeando para as funções de Curador o Sr. Jacob Essig, que deverá prestar o compromisso legal. Façam-se as publicações previstas no art. 609 do Código de Processo Civil. Sem custas P.R.F. Blumenau, 30 de Abril de 1954. (Assinado) Ary Pereira Oliveira, Juiz de Direito da 2.ª Vara."

E, para que chegue ao conhecimento de todos e, para que ninguém possa alegar ignorância, mandou passar este edital, que na forma da lei, será afixado no lugar do costume e publicado pela imprensa. Dado e passado nesta cidade de Blumenau, aos 9 de maio de 1954.

EU, HABILITADO WERNER KADLETZ, escrevi, em Blumenau, em 8 de maio de 1954 de Direito da 2.ª Vara. CERTIDÃO Certifico que o original do presente edital foi afixado nesta data no lugar do costume, do que dou fé. Blumenau, em 8 de maio de 1954. O Escrivão: Hartmut Werner Kadletz.

Casa Buerger

Continuando com o absoluto sucesso alcançado com sua grande liquidação de aniversário, anuncia as últimas novidades para o inverno, recém chegadas do Rio e São Paulo.

Casa Buerger Ltda.

- Rua 15 de Nov. 505

CASACOS - COSTUMES - BLUSAS-LÁS ETC.

Os últimos modelos ditados pela moda.

Teleg. Buerger - Telef. 1534 - Blumenau

Sta. Catarina.

Bicicletas para Senhoras 28x1,1/2

2.300,00

F. DOMNING - TIMBÓ

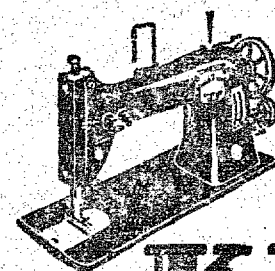

Máquinas de mão
Máquinas de Bobina Central
Máquinas Zig-Zag

KAYSER

LEGITIMAS MÁQUINAS ALEMÃS
DEUTSCHE NÄHMASCHINEN

Vendem-se com todas as garantias da fabrica
MAX KONRADT-BLUMENAU
Rua 15. Nov., 679 (defronte ao Banco Inco)

Moore Mc-Cormack Lines

NEW YORK

Serviço regular de passageiros e cargas entre Itajaí—New York Boston, Baltimore e Filadélfia. Para os ESTADOS UNIDOS

Lloyd Real Holandez

De Europa p/ Eusopa

Gaasterland — Chegada em Itajaí — 10 de Junho
Maasland — Chegada em Itajaí — 14 de Junho

Emp. Nac. de Navegação Hoepcke

Chegada me Itajaí — 17 de Junho
Chegada em Itajaí — 29 — de Junho

O referido navio escalará nos portos de Santos, São Sepastião e Ilha Bela, e Ubatuba somente para o movimento de passageiros

Linhas Inglesas

THE SOUTH AMERICAN SAINT LINE — ROYAL MAIL LINES

Serviço regular de cargas entre Itajaí e portos ingleses.

Pampas — Chegada em Itajaí em fins de Junho.

para mais informações sobre fretes e cargas para este e outros portos; dirigir-se aos agentes!

Companhia Comércio e Indústria Malburg

FUNDADA EM 1860

Rua Dr. Pedro Ferreira, ns. 1/6 — Telegrafas : MALBURG — Caixa Postal, nr. 11. Santa Catarina

"Vitoriaadores autorizados da Lloyd's de Londres"

AGENTES MARITIMOS

Despachos de importação e exportação — Portos de atracação próprias com grandes armazéns para carga seca e pátios para recebimento de madeiras

IMPORTADORES E EXPORTADORES

DEPOSITARIOS EM BLUMENAU

Emp. Comercial R. Grossebacher S. A.

RUA 15 DE NOVEMBRO N.º 857 — CALÇA POSTAL, 15

COM STOCK PERMANENTE DE :

FARINHA DE TRIGO — FARELO E FARELUNHO DE TRIGO — FARELO DE ARROZ — CIMENTO — SAL DE TODOS OS TIPOS.

Prisões em Buenos Aires

BUENOS AIRES, 10 — Dez outros indivíduos filiados ao Partido Comunista foram presos ontem à tarde pela polícia argentina. O comunicado divulgado nessa ocasião declarou que tais indivíduos estavam armados e tentavam provocar uma manifestação dos grevistas metalúrgicos no centro de Buenos Aires.

BAR AVENIDA

Diarriamente você será deliziado com os apetitosos e suculentos pratos do "Bar e Restaurant Avenida", que obedece a direção imediata de seu proprietário, sr. Norberto Serpa.

Para quaisquer festejos de aniversários, batizados, casamentos, reuniões sociais etc., telefonem para 1-4-0-6 e serão prontamente atendidos.

CRONICA DA CIDADE

"O discurso do Governador"

J. GOMES

No encerramento do 2.º Congresso Regional de Previdência Social no dia 3 do corrente mes, nesta cidade pronunciou magistral discurso, o chefe do executivo catarinense, Sr. Irineu Bornhausen.

Foi uma peça oratória de grande significação para o momento crítico que atravessamos no país, onde uma crise econômica-financeira sem precedentes, vem perturbando o nosso desenvolvimento, de uma maneira assustadora.

O Sr. Irineu Bornhausen, demonstrou com palavras incisivas, a ação profícua de "eu governo e a realidade dos fatos governamentais, apresentando, hoje, Santa Catarina, uma situação invejável perante os demais Estados da União.

S. Excia. prestando contas de seu governo aos operários catarinenses, explanou minuciosamente os seus atos e provou que a situação financeira do Estado, é excelente.

Obras de vulto e de real interesse para a coletividade foram realizadas e se estão realizando, num ritmo constante e firme.

A agricultura e a pecuária que constituem a base de nossa riqueza e a força indispensável ao nosso desenvolvimento e ao nosso bem estar, tem sido amparadas condignamente, pelo governo do Sr. Irineu Bornhausen.

A instrução pública teve grande incremento, sendo muitos os estabelecimentos criados, afim de atender a todas as crianças em idade escolar, tanto nos centros populosos como nas zonas rurais.

Falando às massas operárias, representadas por seus líderes neste grande congresso, o insigne governador que é presidente de um partido político, não se ataseg e não pediu votos, pelo contrário da linha traçada de, ser o governador de todos os catarinenses, disse textualmente, que era "eu dever, advertir a todos os operários quanto as tentativas de obtenção de vantagens políticas de órgãos patronais de assistência social, ao trabalhador, porque a assistência que prestam é direito degraçado do operário pelo tra-

Arrefeceram os debates sobre o «impeachment»

RIO, 10 (CB) — A batalha do "impeachment", arrefeceu ensivelmente na sessão de hoje à tarde, da Câmara. O primeiro orador foi o comunista Roberto Morena, que proferiu mais uma declaração de voto do que propriamente uma fundamentação da denúncia. Declarou o sr. Morena que votava a favor do "impeachment" porque o povo brasileiro es-

criticada a oposição, pelo deputado

tava decepcionado com o governo Vargas, "governo de tração e imoralidades". O representante comunista sustentou ainda um vigoroso debate com o deputado Flores da Cunha, quando afirmou que a oposição udenista contra Vargas não funcionou em 1937 e

comunista R. Morena

que possivelmente assistiria de braços cruzados a uma nova tentativa de golpe, porque a UDN não desce ao povo nem parece disposta a chefiar uma revolta popular. O representante gaúcho replicou:

"Convido a v. exa., num caso de golpe, a vir morrer comigo aqui nesta bancada, defendendo a Constituição.

E acrescentou:

"Só não morrerrei nesta bancada se antes não me deixarem penetrar na Câmara. Neste caso, morrerrei lutando de fora para retomar o lugar que me compete".

Dr. Achilles Balsini

Candidato da União Democrática Nacional, apresenta-se para as eleições de outubro próximo vindouro, o Dr. Achilles Balsini. S.S. que concorrerá ao pleito como candidato a Deputado Estadual, já exerce aquelas funções tendo sido eleito nas eleições de 1930.

Cidadão inteligente e, rígido defensor da democracia, o Dr. Achilles Balsini, sempre foi um grande amigo desta terra, de onde é filho dileto.

Na luta constante que sempre desenvolvem em favor de nossa comuna o ilustre candidato demonstrou sempre a sua energia inabalável, a sua coragem e a sua disposição de trabalho.

Estas qualidades muito o recomendam para alto cargo legislativo que agora pleiteia e que bem



merece, pelos serviços já prestados a nossa terra. Assim, os votos dos blumenauenses e do eleitorado do Vale do Itajaí, certamente, o reconduzirão a Assembléia Legislativa do Estado, para a próxima legislatura.

PEÇAS FORD LEGÍTIMAS Casa do Americano S.A.

Violento conflito

(Conclusão da 1.ª pagina) se informa, e a mais de vinte o de feridos, nos choques havidos em tre estudantes universitários e tropas do Exército, uma das baixas fatais ocorreu em um choque entre estudantes e policiais, ontem, incidindo esse que originou outro mais grave na manhã de hoje.

As vítimas, segundo o cruz ver melhor estudantil, incluem onze estudantes, dez dos quais morreram nos choques de hoje, uma mulher e dois soldados.

A morte dos soldados foi anunciada pelo ministro do interior, Lucio Pabon Nunez, ao falar por uma cadeia nacional de emissoras, hoje à tarde.

O ministro anunciou que o governo sancionará aos responsáveis dos sangrentos incidentes, os quais atribuiu a comunistas e outros elementos extremistas.

Leiam todas as Segundas-Feiras "CIDADE ESPORTIVA", o mais completo jornal Esportivo do Estado.

"Cidade de Blumenau"

Temos a dar uma necessária satisfação aos nossos distintos anunciantes e leitores, quanto às falhas de origem técnica que redundaram no cancelamento da circulação deste jornal nas edições da semana passada e na da última da feira. Um involuntário de sarranjo em nossa máquina litográfica, obrigou-nos a tal, e, em consequência, tivemos que recorrer ao mercado do Rio e S. Paulo, a fim de obtermos as peças necessárias para o normal funcionamento da referida máquina. Assim, forçados a tão desagradável ausência, vimos-nos na contingência de solicitar as mais sinceras excusas por este lapso, esperando que para o futuro não tenhamos a registrar irregularidades de tal monta.



HERCILIO DEEKE

Quando se escolhe um candidato para um cargo eletivo, deve-se levar em conta as qualidades do mesmo, qualidades estas já comprovadas na sua vida pública e particular.

A União Democrática Nacional, numa iniciativa justa, acaba de

lançar a candidatura do Sr. Hercilio Deeke para deputado federal.

Homem público do mais acatados do Estado de Santa Catarina, cidadão que reúne todas as qualidades para o desempenho das funções que lhe serão atribuídas no Congresso Nacional, o sr. Hercilio Deeke, é digno deste cargo, e, se eleito for, defenderá os nossos interesses com intransigência e com o vigor que lhe é peculiar.

O povo do Vale do Itajaí, poderá confiar na ação inteligente e dinâmica do Sr. Deeke, porque este cidadão honrado que só vive para a família e para o trabalho, saberá se impôr na Câmara Federal defendendo os nossos interesses elevando cada vez mais, no conceito nacional, o nome do nosso rico Vale do Itajaí.

Votar, pois, em Hercilio Deeke, significa contribuir para a grandeza e para o progresso de nossa terra.

Empresas de Transporte Coletivo

Tendo a Comissão de Abastecimento e preços deste Estado, em data de 26 de maio último homologado o preço das passagens, nos serviços de transporte coletivo desta cidade, conforme ofício de n.º 81, de 23 de maio último, recebido pelo Senhor Prefeito Municipal, as Empresas Kumm & Cia. Ltda., Transporte Coletivo Wolfram, Indústria e Comércio Carl Ziegler Ltda. e Wamser & Rothbarth & Cia. Ltda., exploradoras do serviço de transporte coletivo entre a cidade e os bairros roças da Itoupava, Velha, Garcia e Rua Itajaí, respectivamente, comunicam à população que a partir do dia 11 do corrente, passará a vigorar o preço fixo de Cr\$. 2,00 por passagem, gozando os estudantes, nos dias úteis e du-

rante o período letivo, o desconto de 50% (cinquenta por cento). Informam, ainda, que o resultado do preço, homologado pela Comissão de Abastecimento e Preços, decorre da concorrência pública para a comuna do serviço de transporte coletivo, aberta pela Prefeitura Municipal, em fevereiro do corrente ano, e vencida pelas mencionadas Empresas.

Assinado : Kumm e Cia. Ltda. p. Ind. e Com. Carl Ziegler e Cia. Ltda. Wigand Wamser. Adolfo Wolfram.

ULTIMA ESPORTIVA

OSNI ATUARA DOMINGO NA SELEÇÃO LOCAL

Pelo sr. Afancel Parreira Jr. Presidente da Associação dos Cronistas esportivos locais, foi endereçado telegrama ao Dr. Gilberto Cardoso, Presidente do Clube Regata Flamengo, solicitando a S. Excia. autorização para que o "plaiar loca Osni, atualmente vinculado ao Campeão Carioca, atue domingo defendendo a Seleção local. Espera-se resposta positiva ao pedido formulado, e assim terá maior realce a partida de domingo, quando a seleção local enfrentará a seleção brusquense em benefício daquela Associação.

FALECIMENTO

Causou viva consternação em nosso meio social o infausto passamento do sr. Willy Grogchinski, gerente da Indústria e Comércio Franz Blohm. O extinto era pessoa bastante relacionada e estimada entre nós, sendo o seu sepultamento verificado na ultima 3.ª-feira, bastante concorrido. Embora tardiamente, enviamos nossas sentidas condolências à família enlutada.

Siberia

Balção frigorífico, Conservadora 140 litro

Sorveteria, capacidade 48 litros para pronta entrega e a preços especiais. Condição de pagamento a combinar.

Casa Radio PILOT e MOVEIS de ALFREDO GOSSWEILER

Rua 15 de Novembro N.º 1226, ao lado do Hotel ELITE.

PETROLINA MINANCORA

CONTRA CASPA, QUEDA DOS CABELOS E DEMAIS AFEÇÕES DO COURO CABELUDO. TÔNICO CAPILAR DE EXCELENCIA.